



ސަރުކާރުގެ ނަންބަރު MNU-CA-PAMD/2021/13 (23 ޖުމްހޫރީ ޖަލްސާގެ ދުވަހުގެ ތެރޭގައި) ގެ ޖަހާލެވިފައިވާ ޖަލްސާ

ޖަހާލެވިފައިވާ ސަބަބު

ޖަހާލެވިފައިވާ ނަންބަރު: MNU-CA-PAMD/2021/13 ޖުމްހޫރީ ޖަލްސާގެ 23 ޖުމްހޫރީ ޖަލްސާގެ 2021

ޖަހާލެވިފައިވާ ސަބަބު: - ޖަހާލެވިފައިވާ ސަބަބު: ޖުމްހޫރީ ޖަލްސާގެ 2021

ޖަހާލެވިފައިވާ ނަންބަރު: 03 ޖުމްހޫރީ ޖަލްސާގެ 2021 ޖުމްހޫރީ ޖަލްސާގެ 10:00

ޖަހާލެވިފައިވާ ސަބަބު: ޖުމްހޫރީ ޖަލްސާގެ 2021 ޖުމްހޫރީ ޖަލްސާގެ 10:00

ޖަހާލެވިފައިވާ ސަބަބު: ޖުމްހޫރީ ޖަލްސާގެ 2021 ޖުމްހޫރީ ޖަލްސާގެ 10:00

1. ޖަހާލެވިފައިވާ ސަބަބު

ޖަހާލެވިފައިވާ ސަބަބު: ޖުމްހޫރީ ޖަލްސާގެ 2021 ޖުމްހޫރީ ޖަލްސާގެ 10:00

2. ޖަހާލެވިފައިވާ ސަބަބު

#	Equipment / Description	Quantity
1	CETE Staff room partitions	6 Stations
2	FSL Staff room partitions	8 Stations

3. ޖަހާލެވިފައިވާ ސަބަބު

- ޖަހާލެވިފައިވާ ސަބަބު: ޖުމްހޫރީ ޖަލްސާގެ 2021 ޖުމްހޫރީ ޖަލްސާގެ 10:00
- ޖަހާލެވިފައިވާ ސަބަބު: ޖުމްހޫރީ ޖަލްސާގެ 2021 ޖުމްހޫރީ ޖަލްސާގެ 10:00
- ޖަހާލެވިފައިވާ ސަބަބު: ޖުމްހޫރީ ޖަލްސާގެ 2021 ޖުމްހޫރީ ޖަލްސާގެ 10:00
- ޖަހާލެވިފައިވާ ސަބަބު: ޖުމްހޫރީ ޖަލްސާގެ 2021 ޖުމްހޫރީ ޖަލްސާގެ 10:00



AMED Meeting Room

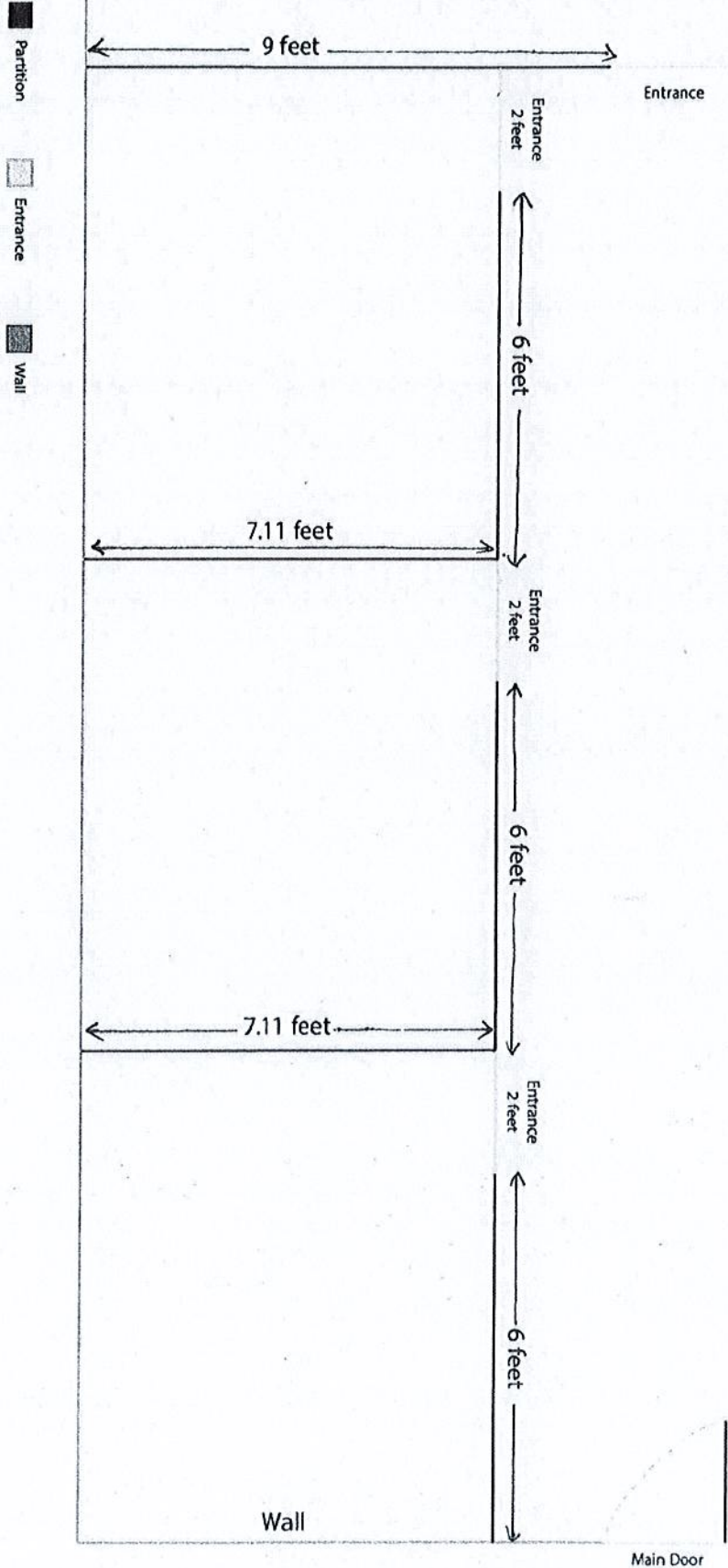

E7-24



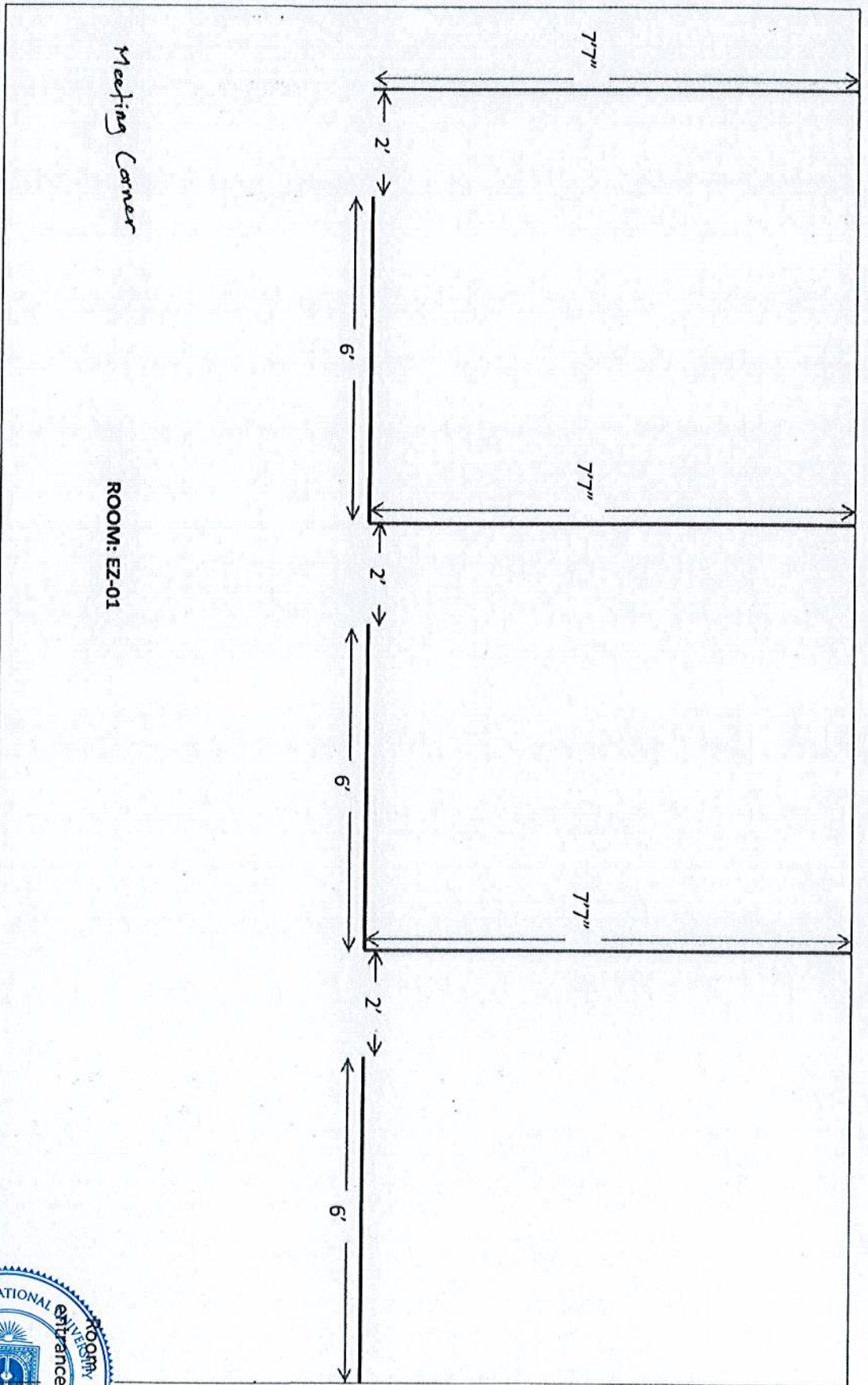

FSL STAFF ROOM

8 STATION NEEDED

