ހައްދުންމަތީ އަތޮޅު ކައުންސިލްގެ އިދާރާ

ފޮނަދޫ، ދިވެހިރާއްޖެ

ބީލަމާއިގެ މައުލޫމާތު ކަރުދާސް

މަސްއޫލަކީ: ހައްދުންމަތީ އަތޮޅު ކައުންސިލަށް ފިހާރު ހެދުން

އިއުލާން ނަންބަރު: (IUL)240-CA/240/2021/ 24

އިއުލާން ތާރީޚް: 08ނޮވެމްބަރ 2021

ޕްރޮޖެކްޓް ނަންބަރު: PC-240/2021/G-03

ހައްދުންމަތީ އަތޮޅުކައުންސިލްގެ އިދާރާ، ބޮޑުމަގު / ލ. ފޮނަދޫ 1508 ޕީ.އޯ ބޮކްސް: AC-018

ފޯން: 6800713 އީމެއިލް: info@laamu.gov.mv ވެބްސައިޓް: www.laamu.gov.mv

بسم الله الرحمن الرحيم

ހައްދުންމަތީ އަތޮޅު ކައުންސިލްގެ އިދާރާ

ފޮނަދޫ، ދިވެހިރާއްޖެ.

ބީލަމާއިގުޅޭ މަޢުލޫމާތީ ކަރުދާސް

1. ތަޢާރަފު

މިއީ ހައްދުންމަތީ އަތޮޅު ކައުންސިލަށް 4 ސީޓްގެ ކާރެއް ސަޕްލައިކޮށް ދިނުމަށް ފަރާތެއް ހޯދުމަށް ކުރެވުނު މި ކައުންސިލްގެ ނަންބަރު:24 /(IUL)240-CA/240/2021 (08 ނޮވެމްބަރ 2021) އިޢުލާނާއި ގުޅިގެން މަޢުލޫމާތު ހޯދުމަށް ބޭނުންވާ ފަރާތްތަކަށް ދޭނެ މަޢުލޫމާތު ކަރުދާހެވެ. މި ބީލަން ހުށަހެޅުމުގެފުރުޞަތު ދެވޭނީ، ވިޔަފާރި ރަޖިސްޓްރީ ކުރުމުގެ ޤާނޫނު (ޤާނޫނު ނަންބަރު: 2014/18) ގެ ދަށުން ވިޔަފާރި ރަޖިސްޓްރީ ކުރެވިފައިވާ ފަރާތްތަކަށެވެ.

މި ބީލަމުގެ އެންމެހައި ކަންތައްތަކެއް ކުރިއަށްދާނީ ދައުލަތުގެ މާލިއްޔަތު ގަވާއިދުގައި ބަޔާންކޮށްފައިވާ ހަމަތަކާއި އުސޫލުތަކުގެ މަތިންނެވެ.

2. ބީލަމުގެ މަޢުލޫމާތު

- ބީލަން ހުށަހެޅުމަށް ރަޖިސްޓްރީ ކުރާނީ ބީލަން ހުށަހެޅުމަށް ރަޖިސްޓްރީ ކުރުމަށް އެދޭ ފޯމު ފުރިހަމަކޮށް ތިރީގައިވާ މެއިލް އެޑްރެހަށް މެއިލް ކޮށްގެންނެވެ. ބީލަން ރަޖިސްޓްރީ ކުރުން ކުރިއަށް ދާނީ 2021 ނޮވެމްބަރ09 އިން 14 ވަނަދުވަހުގެ 13:30ގެ ނިޔަލަށެވެ.
- އީމެއިލް: procurement@laamu.gov.mv
- ފޯނު ނަންބަރު: 6800713

2.1. އަންދާސީ ހިސާބު ހުށައެޅުން އަދި ހުޅުވުން އޮންނާނީ ތާރީޚާއި ގަޑި އަދި ތަން ތިރީގައި އެވަނީއެވެ.

- ތަން: ހައްދުންމަތީ އަތޮޅު ކައުންސިލްގެ އިދާރާ
- ތާރީޚް: 18 ނޮވެމްބަރ 2021
- ގަޑި: ހެނދުނު 11:00

ހައްދުންމަތީ އަތޮޅުކައުންސިލްގެ އިދާރާ، ބޭރުމަގު / ލ. ފޮނަދޫ 1508 ޕީ.އޯ ބޮކްސް: AC-018

ފޯނު: 6800713 މެއިލް: info@laamu.gov.mv ވެބްސައިޓް: www.laamu.gov.mv

3- ހޯދަން ބޭނުންވާ ތަކެތި/ކުރަންޖެހޭ މަސައްކަތް ތަކުގެ މިނިމަމް ރިކުއަރމަންޓް

1	ބާވަތް	ސެޑަން ކާރު
2	ބްރޭންޑް	-
3	މޮޑެލް	-
4	ކަންޑިޝަން	ރިކަންޑިޝަން
5	ފިއުލް	ޕެޓްރޯލް
6	ސީސީ	1100 އިން މަތި
7	ޑްރައިވް ސިސްޓަމް	2 ވީލް
8	ހުންގާނު	ކަނާތް
9	ޓަނޫޗް	-
10	ޓްރާންސްމިޝަން	އޮޓޮމެޓިކް
11	ގިއަރު	އޮޓޮމެޓިކް
12	ލޮގަނޖު	އޮޓޮމެޓިކް
13	ކެޕޭސިޓީ	4 މީހުން
14	އުފެއްދި އަހަރު	2016ނުވަތަ އެއިގެ ފަސް
15	މައިލޭޖް	30000ކމ އަށްވުރެ ދަށް
16	ކާރުގެ ކުލަ	ހުދާއި ކަޅު ކުލަވަރަށް އިސްކަން ދެވޭނެ

3.1 އެސެސަރީސް އަދި އެހެނިހެން ކަންތައް:

- ޓަވަޖަހާ ސެޓް އެފް އެމް އޭ އެމް އަދި ޔޫއެސްބީ، ވީޑިއޯ
- ފަހަތު ކެމެރާ
- ރިމޯޓް 2 ތަޅުދަނޑި
- ރޯޑް ވާދިނަސް
- 1 އަހަރު ދުވަހުގެ ތޯޑް ޕާޓީ އިންޝުއަރަންސް ހުރުން
- 1 އަހަރުގެ އަހަރީ ފީދެއްކުން
- މިއޭޕީހުން ދޫ މައުލޫމާތާ އެއްގޮތަށް ރަޖިސްޓްރީކޮށްދިނުން

ހައްދުންމަތީ އަތޮޅު ކައުންސިލްގެ އިދާރާ، ބޮޑުމަގު / ލ. ފޮނަދޫ 1508 ޕީ.އޯ ބޮކްސް: AC-018
ފޯން: 6800713 މެއިލް: info@laamu·gov·mv ވެބްސައިޓް: www·laamu·gov·mv

3.2 ވޯރަންޓީގެ ދަށުން ކޮންޓްރެކްޓަރު ކުރާނެ ކަންކަން

ވޯރަންޓީގެ މުއްދަތުގައި ވެހިކަލް ސަރވިސްކުރުމާއި ވެހިކަލްއަށް ދިމާވާ ޓެކްނިކަލް މައްސަލަތައް މަސައްކަތް ހަވާލުކުރި ފަރާތުގެ އަމިއްލަ ޚަރަދުގައި ކޮންޓްރެކްޓަރު ކުރަންޖެހޭނެއެވެ.

3.3 ވެހިކަލް ސްޕެކްސް

މިއައުން ދިރާސާކުރެވުނު ކުރި ވެހިކަލްގެ މޮޑެލް: (MAZDA6, MAZDA3) މިއައުން ދިރާސާކުރެވުނު ކުރި މޮޑެލް ނޫން އެހެން މޮޑެލްއަކަށް ވެސް، މައުލޫމާތު ދިނުމާއި ސްޕެސިފިކޭޝަނާއި ދިމާވާ މޮޑެލެއް އަންދާސީހުގައި ހުށަހަޅަންވާނެއެވެ.

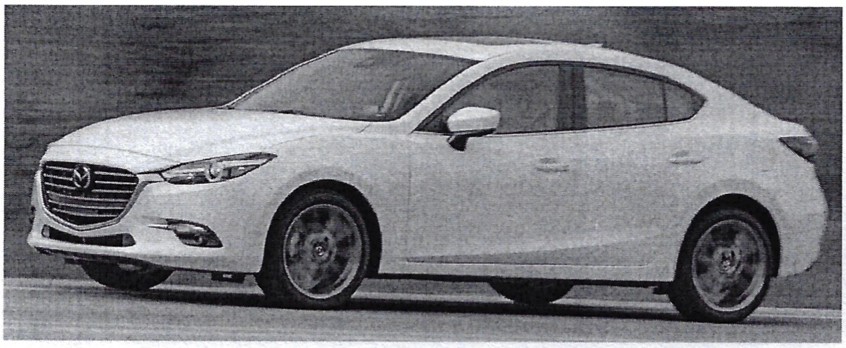

ލާމު އަތޮޅު ކައުންސިލްގެ އިދާރާ، ފޮނަދޫ / ލ. ދިވެހިރާއްޖެ 1508 ޕީ.އޯ ބޮކްސް: AC-018

ފޯން: 6800713 އީމެއިލް: info@laamu.gov.mv ވެބްސައިޓް: www.laamu.gov.mv

4- ބިޑަށް ވަޒަންކުރާނެ މިންގަނޑު (ބިޑް އިވެލުއޭޝަން ކްރައިޓީރިއާ)

ވަޒަން ދާއިރާ	ޕޮއިންޓު ދެވޭނެ ގޮތުގެ ތަފްޞީލު	ޕޮއިންޓުގެ އަދަދު
4.1 އަގު	އެންމެ ކުޑައަގެއް ހުށަހަޅާ ފަރާތަކަށް އަގުގެ ގޮތުން އެންމެ ގިނަ ޕޮއިންޓު ލިބޭގޮތަށް ފޯމިއުލާގެ އުސޫލުން	80
4.2 މުއްދަތު	އެންމެ ކުރު މުއްދަތެއް ހުށަހަޅާ ފަރާތަކަށް މުއްދަތުގެ ގޮތުން އެންމެ ގިނަ ޕޮއިންޓު ލިބޭގޮތަށް ފޯމިއުލާގެ އުސޫލުން	10
4.2 ތަޖުރިބާ	މިބާވަތަށް ޕޮއިންޓު ދެވޭނީ 2018 ވަނަ އަހަރު 08 އިން 2021 ވަނަ އަހަރު 07 އަށް ސަރުކާރުގެ އިދާރާތަކަށް، ނުވަތަ ދައުލަތުގެ ހިއްސާއޮންނަ ކުންފުނިތަކާއި މޯލްޑިވްސް ސްޓޮކް އެކްސްޗޭންޖްގައި ލިސްޓް ކޮށްފައިވާ ކުންފުނިތަކާއި ރަޖިސްޓް އަދި ގެސްޓްހައުސްތަކުން ދޫކޮށްފައިވާ މިފަދަ މަސައްކަތްތަކާއި ނިސްބަތްވާގޮތުގެ ލިޔުމަށް ބަލައި، ގުޅުންހުރި ކޮންމެ ޕްރޮޖެކްޓަކަށް 2 ޕޮއިންޓު އަދި ފަސް ލިޔުން ނުވަތަ އަށްވުރެ އިތުރަށް ލިޔުން ހުށަހަޅާ ފަރާތްތަކަށް މިބައިން ފުލްމާކް ޕޮއިންޓު ދެވޭނެއެވެ. ޖޮބްކޮމްޕްލީޝަން ޕްރޮޖެކްޓް ނުވަތަ ނިންމުމުގައި ފަރާތާ ކުރާ އެއްބަސްވުމާއި ފާހަގަކޮށްފައިވާ ލިޔުންތަކާއި، އަދިއެކަށް ފަރާތްތަކުން ކޮންޓްރެކްޓާ މަސައްކަތްތަކުގެ ލިޔުންތަކަށް ޕޮއިންޓްއެއް ނުދެވޭނެއެވެ	05
4.3 ވޮރަންޓީ	އެންމެ ދިގު މުއްދަތެއް ހުށަހަޅާ ފަރާތަކަށް މުއްދަތުގެ ގޮތުން އެންމެ ގިނަ ޕޮއިންޓު ލިބޭގޮތަށް ފޯމިއުލާގެ އުސޫލުން	05
ޖުމްލަ:		100

ހައްދުންމަތީ އަތޮޅު ކައުންސިލްގެ އިދާރާ، ބޯދުމަގު / ލ. ފޮނަދޫ 1508 ޕީ.އޯ ބޮކްސް: AC-018

ފޯން: 6800713 މެއިލް: info@laamu.gov.mv ވެބްސައިޓް: www.laamu.gov.mv

5- ބީލަން ހުށަހެޅުން

5.1 އަންދާސީހިސާބުތައް ހުށަހަޅާނީ ސިޓީ އުރައެއްގައި ބަންދުކުރެވިފައެވެ. ސިޓީ އުރައިގެ ބޭރުގައި ހުށަހަޅާ ފަރާތުގެ ނަމާއި ކޮންޓްރެކްޓަކަށް ހުށަހަޅާ އަންދާސީހިސާބެއްކަން އެގޭން ޖެހޭނެއެވެ.

5.2 ބީލަން ތައްޔާރުކުރުމުގައި ކުރާ އެންމެހާ ހަރަދުތައް ކުރާނީ ބީލަމުގައި ބައިވެރިވާ ފަރާތުންނެވެ. އަދި ހުށަހަޅާއިރު ދޭންޖެހޭ އަގު ހުށަހަޅަންވާނެއެވެ. އެއްބަސްވެފައިވާ ތަކެތީގެ ކަސްޓަމް ޑިއުޓީ ހިމަނައިގެން އަގުތަކާއި ބަދަލުތަކުގައި އެއްބަސްވާއިރު މި ކައުންސިލަށް ގެނެސްދިނުމާއި ހަމައަށް ކުރަންޖެހޭ އަގުތައް ހިމަނައިގެންނެވެ. އަދި ކަސްޓަމް ޑިއުޓީ ނުހިމަނާ މިކައުންސިލާއި ހަމައަށް ގެނެސްދިނުމާއި ހަމައަށް ކުރާ ހަރަދު ހިމަނައިގެން އެގޭން ޖެހޭނެއެވެ.

5.3 ޖީ.އެސް.ޓީ ނަގާ މުދަލެއް / ޚިދުމަތެއްނަމަ އަގު ހުށަހަޅަންވާނީ ޖީ.އެސް.ޓީ ހިމަނައިގެން ދިވެހި ރުފިޔާއިންނެވެ. ހުށަހަޅާ އަންދާސީ ހިސާބުގައި އަގުތައް ސާފުކޮށް އެނގެން ޖެހޭނެއެވެ. އަގު ހުށަހެޅުމުގައި ދިވެހިރުފިޔާ ހުރިހާ ބައިތަކަށް އަގު ހުށަހަޅަންވާނެއެވެ. އަދި ހުށަހަޅާ އަންދާސީ ހިސާބުތަކުގެ ވެލިޑިޓީގެ މުއްދަތު އަންދާސީ ހިސާބު ހުށަހަޅާ ތާރީޚުން ފެށިގެން 60 ދުވަހުގެ މުއްދަތަށް ދޭންވާނެއެވެ.

5.4 އަންދާސީހިސާބު ހުށަހެޅުމުގައި ކަނޑައެޅިފައިވާ ގޮތް ފޯމެޓްތަކަށް ނުފެތޭ ހުށަހެޅޭ އެއްވެސް އަންދާސީހިސާބެއް ބާތިލު ކުރެވޭނެއެވެ. އަންދާސީހިސާބުގައި ބަންދުކުރެވިފައިވާ އިރު ކަނޑައަޅާ ހަމަޖެހިފައިވާ އުސޫލަކީ ކަނޑައެޅިފައިވާ ގޮތުގައި އަންދާސީހިސާބު ހުށަހަޅާ ފަރާތް ފޯމުތަކެއްގެ ގޮތުގައި ބަލާނެއެވެ. އަންދާސީ ހިސާބު ހުށަހެޅުމުގައި، އަގަށް ބަދަލެއް ނުގެނެވޭނެއެވެ. ބީލަން ހުށަހެޅުން ކަނޑައެޅިފައިވާ ގޮތް ދޫކުރުމުގެ ކުރިން ހުށަހެޅުން ކަނޑައެޅިފައިވާ ތާރީޚު ގޮތް ކަނޑައަޅާ ކުރުމަށް ބީލަން ހުށަހަޅާ ފަރާތުގެ ޒިންމާއެކެވެ.

5.5 އަންދާސީހިސާބު ހުށަހަޅާ ފަރާތުން ކަނޑައެޅިފައިވާ ގޮތަށް ހުށަހަޅަން ވާނެއެވެ. އަދި މި ގޮތުން ހުށަހަޅާ އަންދާސީ ހިސާބު ބަލާ ގޮތުން މުއްދަތު ސާފުކުރުން ބޭނުންވާއިރު ހިސާބުގައި އޮފީހަށް މުއްދަތާއި ދުވަސްތަކުގެ މިގޮތް ހުށަހަޅަން ވާނެއެވެ. އަންދާސީ ހިސާބު ހުށަހެޅުމުގެ ކުރިން ހުށަހަޅާ އިތުރު ނުވަތަ އޮފީހުން އެއްވެސް ކަމެއް ސާފުކުރުން ބޭނުންވާނަމަ އެކަމެއް ސާފުކުރަން ބޭނުންވާނެއެވެ. އަންދާސީހިސާބު ހުށަހެޅުމަށް ހުށަހަޅާ ކަރުދާސް ހުށަހަޅާ ފަރާތުން ހުށަހަޅާ އެންމެ އަންދާސީހިސާބަކެވެ.

5.6 އިމެއިލް އާއި ފެކްސްގެ ޒަރީޢާއިން ފޮނުވާ އަންދާސީހިސާބު ބަލައެއްނުގަނެވޭނެއެވެ.

5.7 ޕްރޮޖެކްޓާއި ގުޅިގެން މި ކައުންސިލުން އެމްއެސްއެމްއީގެ ދަށުން އެއްޗެހި ދޫކުރާ ވެބްސައިޓުގައި އާއްމު ކުރެވޭނެއެވެ. ވެބްސައިޓުގައި އާއްމުކުރެވޭ ޚަބަރެއް މުދަލަށް ވެއްޖެނަމަ އެއްޗެހި އީމެއިލް ކުރެވޭނެއެވެ. އަދި އީމެއިލް ނުކުރެވޭ ޚަބަރެއް މުދަލަށް ވެއްޖެނަމަ، ނަންބަރު ކުރެވޭނީ ދުވަހުގައި ނަންބަރަށް ގުޅައި އެއްޗެހި ދޫކުރުމުގެ ކޮންމެއެއް ހަމަޖެހިފައިވާނެއެވެ.

5.8 ޕްރޮޖެކްޓްގައި ނަންބަރު ކުރެވިފައި ދިވެހިދާ މަޢުލޫމާތު ނަންބަރަކާ ބީލަން ފުރިހަމަ ނުވަތަ ބީލަމުގެ ކަންކަން ބަލައިގަތުމަށް ފަރާތުގެ ނަންބަރު ކުރުގައި ވާންވާނެއެވެ.

ހައްދުންމަތީ އަތޮޅު ކައުންސިލްގެ އިދާރާ، ފޮނަދޫ / ލ. ފޮނަދޫ 1508 ޕީ.އޯ ބޮކްސް: AC-018

ފޯން: 6800713 މެއިލް: info@laamu.gov.mv ވެބްސައިޓް: www.laamu.gov.mv

5.9. ހުށަހަޅާއިރު ދިނުމަށް އެވްރޭޖް ކުރުމަށްފަހު ސާފު ނުކުރެވިދާނެ ނުވަތަ އެއްވެސް ހިސާބަކުން ހުށަހަޅާ ނުކުރެވޭނެކަމަށް ބޭން ކޮށްދެވިދާނެ، 1 (އެކެއް) އަހަރުދުވަހު ކުރިން މުއްދަތަކުން އެފަދަކަމަކުން ހުރަހަށް މިފަދަ އެއްވެސް ހުށަހެޅުން ނުކުރުމުގެ އިޚްތިޔާރު މި ކައުންސިލަށް ލިބިގެންވެއެވެ.

5.10. އަންދާސީހިސާބުގައި ހުރި ހުށަހެޅުމާ/ބަޔާނާ ޚިލާފުވާނަމަ، މި ކައުންސިލުން ބޭނުން ނުވާނެ ހިސާބުތަކުގައި އެކަމަށްހުރަހެއް އަންދާސީ ހިސާބުގައި ބޭނުން ކުރުމުގެ ހައްޤު މިއިދާރާއަށް ލިބިގެންވެއެވެ. މިގޮތުން އަންދާސީ ހިސާބުގައި ބޭނުން ކުރެވިއްޖެނަމަ ހުށަހަޅާފައިވާ ފަރާތަކުން އަންދާސީހިސާބު ބޭނުން ކުރެވިފައިވާކަން އެނގުމުގެ އިތުރުން އާއްމުކޮށް އިޢުލާންކުރެވޭނެއެވެ.

6- އަންދާސީ ހިސާބާއި އެކު ހުށަހަޅަންޖެހޭ ތަކެތި

6.1. އަންދާސީ ހިސާބު ހުށަހަޅާ ފޯމު

6.2. ވޮރަންޓީ: މަދުވެގެން 6 މަސްދުވަހުގެ ވޮރަންޓީ

6.3. ބިޑަން ހުށަހަޅާ ފަރާތުގެ ޕްރޮފައިލް (ޖަދުވަލު 1)

6.4. ތަޖުރިބާ ދަނޑިވަޅު ކޮންޓްރެކްޓް ލިޔުން (ޖަދުވަލު 02)

6.5. .ބޭޒް ސްޓޭޓްމަންޓް(ޖަދުވަލު 03)

6.6. ބިޑަން ހުށަހަޅާ ފަރާތުގެ މުއްދަތު ހަމަނުވާ އައިޑީ ކާޑުގެ ވިޔަފާރި/ކުންފުނި ރަޖިސްޓްރީ ކޮޕީ

6.7. އައިޑީ ކާޑުގެ ވިޔަފާރި ރަޖިސްޓްރީގެ ޕްރޮފައިލް ޝީޓް

6.8. ޖީ.އެސް.ޓީ / މީރާ ރަޖިސްޓްރީ ސެޓްފިކެޓް ކޮޕީ

6.9. ދައުލަތަށް ދައްކަންޖެހޭ އެއްވެސް ފައިސާއެއް ނުދައްކާގޮތުގެ ލިޔުމެއް (ޓެކްސް ކްލިއަރެންސް ރިޕޯޓް ނުވަތަ ފަހުން 3 މަސްދުވަ) / އެމްއާރްއެސްޓީގެ ދަރަނި ދައުލަތުގެ ދައުލަތަށް ދައްކަންޖެހޭ އެއްވެސް ފައިސާއެއް ދައްކަމުން ދާކަމަށްވާނަމަ އެކަން ދަލީލުކޮށްދޭ ލިޔުމެއް

6.10. ސަޕްލައިކޮށްދޭ މުއްދަތުގެ ސްކެޑިއުލް ސަޕްލައިކުރާ ކޮންމެ ބައެއް ސާފު ކުރަށްދޭ (އިންޖީނު، ފައިބަރުގެ އޮޑީ، ފައިބަރުގެ ބޯޓު ވަގައިގެން އެކި އެންމެ ފަހުގެ ނަމޫނާ)

7- ބިޑަންވެރިންގެ އަމަލުތައް ބަލައިލާނެ ގޮތް

7.1. މާލިއްޔަތު ގަވާއިދުގެ 10 ވަނަ ބާބުގެ ނަންބަރު 33.10 ގައިވާގޮތަށް ބިޑަންވެރިންގެ އަމަލުތައް ބަލައިލާނެއެވެ.

7.2. މިމާއްދާގެ 7.1 ގައި ބަޔާންކޮށްފައިވާ ގޮތައް އަމަލުތައް ނިންމުމަށް ފަރާތްތައް ބިޑަނުގެ ވަކިކުރުމުގެ އިޚްތިޔާރު މިއިދާރާއަށް ލިބިގެންވެއެވެ.

ލާމުއަތޮޅު ކައުންސިލްގެ އިދާރާ، ފޮނަދޫ / ލ. ފޮނަދޫ 1508 ދިވެ.ރާ ރަޖިސްޓަރ: AC-018
ފޯން: 6800713 މެއިލް: info@laamu.gov.mv ވެބްސައިޓް: www.laamu.gov.mv

8- ބީލަން އިވެލުއޭޓުކުރުން

8.1 ބީލަން އިވެލުއޭޝަނުގެ ސިޓީއާއިއެކު އެއްބަސްވުމުގައި ސޮއިކުރާ ފަރާތްތަކުގެ މައުލޫމާތު ކުރިއަށް ފޮނުވަންވާނެއެވެ. ސިޓީގައިވާ މުއްދަތުގެ ތެރޭގައި މި ކައުންސިލުން އެދޭ މައުލޫމާތުތައް ބީލަން ހުށަހަޅާފަރާތުން ފޮނުވަންވާނެއެވެ.

8.2 ބީލަން އިވެލުއޭޓުކުރުމަށް ނިސްބަތާ ފަރާތަށް މަސައްކަތުގެ އެއްބަސްވުމުގެ ޑްރާފްޓް ފޮނުވާނީއެވެ. އެއްބަސްވުމުގެ ޑްރާފްޓް ފޮނުވާތާ 3 ދުވަހުގެ ތެރޭގައި ބީލަން ހުށަހެޅުއްވި ފަރާތުގެ ކޮމެންޓްއިއްޔާ ފޮނުވަންވާނެއެވެ.

8.3 އެއްބަސްވުމުގައި ސޮއިކުރުމަށް އަންގާ ތާރީޚުން ފެށިގެން 3 ދުވަހުގެ ތެރޭގައި އެއްބަސްވުމުގައި ސޮއި ކުރަންވާނެއެވެ.

8.4 މިމާއްދާގެދަށުން ބަޔާންކުރެވިފައިވާ ކަންތައްތައް ބަޔާންކޮށްފައިވާ މުއްދަތުގެ ތެރޭގައި ފުރިހަމަ ނުކޮށްފިނަމަ ބީލަން އިވެލުއޭޓުކުރިކަމުގެ ސިޓީ ބާޠިލުކުރުމަށްފަހު ދެވަނައަށް އެންމެމަތިން ޕޮއިންޓް ލިބޭ ފަރާތަށް އިވެލުއޭޓުކުރުމުގެ ސިޓީ މިކައުންސިލުން ދޫކުރެވިދާނެއެވެ.

8.5 ބީލަން އިވެލުއޭޝަން ކޮމިޓީގެ ނިންމުން ދަތުރުކުރުމުގެ ކުރިން ދެފަރާތަށް އެއްވެސް ފައިސާއެއްވެސް މި ކައުންސިލުގައިން ބަލާ ކަނޑައަޅާ ފައިސާއެއް ދައްކަންޖެހޭ އެއްވެސް ފައިސާއެއް ދައްކަން ޖެހޭ ފަރާތްތަކުން، ޕްރޮޖެކްޓް އިވެލުއޭޓުކުރުމުގެ މުއްދަތުގައި ކަށަވަރުކަމަށް އެއްބަސްވުމުގެ ތެރޭގައި އެފައިސާ ދައްކާ ހަވާލު ކުރިކަމުގެ ލިޔުން ހުށަހަޅަންވާނެއެވެ. އަދި މިމުއްދަތުގެ ތެރޭގައި ފައިސާ ދައްކާ ހަވާލުކުރިކަމުގެ ލިޔުން ހުށަހަޅައިފިނަމަ، ދެން އެންމެ މަތިން ޕޮއިންޓް ލިބިފައިވާ ފަރާތަށް މަސައްކަތް އިވެލުއޭޓުކުރުމުގެ އިންޑިކޭޓު މި ކައުންސިލުން ލިބިގެން ވާނެއެވެ.

9- ފުރިއްމު އަންގަން/މައުލޫމާތު

9.1 މިބީލަމުގެ ބޭނުމަށްޓަކައި ފަރާތްތަކަށް ހުށަހަޅާ އަގު 500,000.00 ރުފިޔާ (ފަސްލައްކަ ރުފިޔާ) އަށްވުރެ މަތިވާނަމަ ހުށަހަޅާއަގުގެ 0.5% ބީޑް ސެކިއުރިޓީގެ ގޮތުގައި ހުށަހަޅަންވާނެއެވެ. ބީޑް ސެކިއުރިޓީގެ ގޮތުގައި ހުށަހަޅަންޖެހޭނީ ސަރުކާރުން ގަބޫލުކުރާ ބޭންކަކުން ނުވަތަ ދިވެހިރާއްޖޭގައި ރަޖިސްޓްރީކުރެވިފައިވާ ފައިނޭންސް އިންސްޓިޓިއުޝަނަކުން މި ޕްރޮޖެކްޓަށް ދޫކުރެވިފައިވާ ސެކިއުރިޓީ ނުވަތަ ގެރެންޓީއެކެވެ (ބޭންކް ގެރެންޓީ ޗެކް ނުވަތަ ޑްރާފްޓް). ބީޑް ސެކިއުރިޓީގެ ވެލިޑިޓީގައި ބީލަމުގެ މުއްދަތު (60 ދުވަސް)ގެ އިތުރަށް 28 (އަށާވީސް) ދުވަސް ހިމެނެންވާނެއެވެ. ބީޑް ސެކިއުރިޓީ ހުށަހަޅާނީ ގޮތުގެ ނަމޫނާއާ ޖަދުވަލު 3 ގައި ވާނެއެވެ.

9.2 ބީލަން ކާމިޔާބު ކުރާ ފަރާތަށް އެކަން އަންގާ ތާރީޚުން ފެށިގެން ރަސްމީ ބަންދު ނޫން 14 (ސާދަ) ދުވަހުގެ ތެރޭގައި ބީލަން ކާމިޔާބު ނުވާ ފަރާތްތަކުގެ ބީޑް ސެކިއުރިޓީ އެފަރާތްތަކަށް ރައްދު ކުރެވޭނެ އެވެ.

ހަދުންމަތީ އަތޮޅުކައުންސިލްގެ އިދާރާ، ބޭރުމަގު / ލ. ފޮނަދޫ 1508 ޕޯސްޓް ބޮކްސް: AC-018
ފޯން: 6800713 މެއިލް: info@laamu.gov.mv ވެބްސައިޓް: www.laamu.gov.mv

9.3. ބީލަން ހުށަހެޅުމަށްފަހު ބީލަން ހުށަހެޅި ފަރާތަކުން ބީލަމުން ވަކިވެއްޖެނަމަ ނުވަތަ ބީލަން ކާމިޔާބުކުރާ ފަރާތަށް ބީލަން ކާމިޔާބުވިކަމުގެ ލިޔުން ދޫކުރުމަށްފަހު ބީލަން ކެންސަލްކޮށްފިނަމަ އެފަރާތުން ހުށަހަޅާފައިވާ ބިޑް ސެކިއުރިޓީ ދައުލަތަށް ނަގާނެއެވެ.

9.4. މޮބިލައިޒޭޝަން އެޑްވާންސް ފައިސާގެ ގޮތުގައި ޖުމްލަ އަގުގެ 15% ދޫކުރުމަށް ވަކި ހަމަޖެހިފައެވެ. މި ފައިސާ ދޫކުރެވޭނީ އެގްރީމެންޓް ކުރެވޭ ދުވަހުން ފެށިގެން 45 (ސާޅީސް ފަހެއް) ދުވަހުގެ ތެރޭގައި މިކަމަށްއެދި ސިޓީއަކުން މި ކައުންސިލްގައި އެދުމުންނެވެ. އެޑްވާންސް ފައިސާ ހޯދުމަށް ހުށަހަޅާނަމަ, އެޑްވާންސް ޕޭމަންޓް ގެރެންޓީގެ ގޮތުގައި ސަރުކާރުން ގަބޫލުކުރާ ބޭންކަކުން ނުވަތަ ދިވެހިރާއްޖޭގައި ރަޖިސްޓަރީކުރެވިފައިވާ ފައިނޭންޝަލް އިންސްޓިޓިއުޝަނަކުން މި ޕްރޮޖެކްޓަކަށް ދޫކޮށްފައިވާ ގެރެންޓީއެއް ހުށަހަޅަންވާނެއެވެ. އެޑްވާންސް ޕޭމަންޓް ގެރެންޓީ އޮންނަންވާނީ ގޮތުގެ ނަމޫނާއާ ޖަދުވަލު 5 ގައި ވާނެއެވެ.

9.5. ބީލަމަށް ހުށަހަޅާ އަގަކީ -/500,000 ރުފިޔާއަށްވުރެ މަތީގެ އަގެއްނަމަ ބީލަން ކާމިޔާބުވި ފަރާތުން ހުށަހެޅި ޖުމްލަ އަގުގެ 2% އަށްވާ ފައިސާ، ސަރުކާރު ގަބޫލުކުރާ ބޭންކަކުން ނުވަތަ ދިވެހިރާއްޖޭގައި ރަޖިސްޓަރީކުރެވިފައިވާ ފައިނޭންޝަލް އިންސްޓިޓިއުޝަނަކުން މި ޕްރޮޖެކްޓަކަށް ދޫކޮށްފައިވާ ޕާފޯމަންސް ގެރެންޓީގެ ގޮތުގައި ހުށަހަޅަންވާނެއެވެ. ޕާފޯމަންސް ގެރެންޓީ އޮންނަންވާނީ ގޮތުގެ ނަމޫނާއާ ޖަދުވަލު 4 ގައި ވާނެއެވެ.

9.6. ބީލަން ކާމިޔާބު ވި ފަރާތަށް އެކަން އަންގާ ލިޔުން ދޫކުރާ ތާރީޚުން 14 (ސާދަ) ދުވަހުގެ ތެރޭގައި ޕްރޮޖެކްޓަކަށް ދޫކޮށްފައިވާ ޕާފޯމަންސް ގެރެންޓީ ހުށަހަޅަންވާނެއެވެ.

9.8. ޕާފޯމަންސް ގެރެންޓީ ބަލައިގަތުމަށް ބީލަން ކާމިޔާބުވި ފަރާތަށް ދޭ މުއްދަތުގައި ޕާފޯމަންސް ގެރެންޓީ ހުށަނާޅައިފިނަމަ، މިމަސައްކަތް ހަވާލުކުރުމަށް ނިންމާފައިވާ ނިންމުން ބާތިލުކުރުމަށްފަހު، އެފަރާތުން ހުށަހަޅާފައިވާ ބިޑް ސެކިއުރިޓީ ދައުލަތަށް ނަގާނެއެވެ.

9.9. ބީލަން ވަށްޓަރުކުރާއިރު މި މަޝްރޫޢާ ކަރުދާހުގައި ދިމާވާ މަޝްރޫޢާ ބަރަބަރު ހިސާބު އަދި އިތުރު މަޝްރޫޢުތައް ސާފުކުރަން ބޭނުންވާ އެ މަޝްރޫޢުތައް ހޯދުމާއި، ބީލަމުގައި ހިމެނޭ ހުރިހާ ލިޔެކިޔުންތައް ހަމަކޮށްގެން ބީލަން ވަށްޓަރުކޮށް ބީލަން ހުށަހެޅުމަކީ ބީލަމަށް ކުރިމަތިލާ ފަރާތުގެ ޒިންމާއެކެވެ.

9.10. އަންދާސީހިސާބު ހުށަހަޅާފަރާތާއި ޕާޓްނަރޝިޕްގެ ގުޅުމުގެ ހިއްސާދާރުން ނުވަތަ ވިޔަފާރީގެ ގުޅުން އޮތް ފަރާތެއް މި ކައުންސިލްގައި ވަޒީފާއަދާކުރާނަމަ، އެކަން ބަޔާންކޮށް ލިޔުމެއް ހުށަހަޅަންވާނެއެވެ. މިފަދަ ލިޔުމެއް ހުށަހަޅަންޖެހޭ ފަރާތްތަކަކީ މި މި ކައުންސިލްގެ ފާރަވެރިކުރެވޭ އެފަދަ ލިޔުމެއް ހުށަހަޅައި ނުވާނަމަ، އެ އަންދާސީހިސާބެއް ބާތިލުކުރެވޭނެއެވެ. މި ނަންބަރުގައި އާއިލީގުޅުމުން ދެކިގެންވަނީ ކުރިމަތިލާފަރާތުގެ ތެރޭގައި ވީ، ފިރިމީހާ، އަނބިމީހާ، މަންމަ، ބައްޕަ، ދަރިން/ދަރިންގެދަރިން، އެއްބަނޑު/އެއްބަފާ މީހުންނާއި، މުވައްޒަފު ކައިވެނިކޮށްގެން އުޅޭ މީހާގެ އެއްބަނޑު/އެއްބަފާ، އެއްބަނޑުއެއްބަފާ މީހުންނާއި، އެމީހާގެ މައިން ބަފައިންނެވެ.

ހައްދުންމަތީ އަތޮޅު ކައުންސިލްގެ އިދާރާ، ބޭރުމަގު / ލ. ފޮނަދޫ 1508 ދިވެހިރާއްޖެ ބޮކްސް: AC-018

ފޯން: 6800713 މެއިލް: info@laamu.gov.mv ވެބްސައިޓް: www.laamu.gov.mv

9.11. މި އިޢުލާނާއި ގުޅިގެން އަންދާސީ ހިސާބު ހުށަހަޅާއިރު ހުށަހަޅަންޖެހޭކަމަށް މި ކަރުދާހުގެ 6 ވަނަ ބައިގައި ބުނެފައިވާ ލިޔުމެއް ހުށަހަޅާފައި ނެތްނަމަ އެ އަންދާސީ ހިސާބު ބާޠިލުކުރުމުގެ އިޚްތިޔާރު މިއިދާރާއަށް ލިބިގެންވެއެވެ.

9.12. އަންދާސީ ހިސާބުތައް ހުޅުވާނީ ހަމަޖެއްސިފައިވާ ބައްދަލުވުމަށް ހާޒިރުވެވަޑައިގަންނަވާ ބީލަން ހުށަހެޅުއްވި ފަރާތްތަކުގެ/ މަންދޫބުންގެ ހާޟިރުގައެވެ.

9.13. ދައުލަތުގެ މާލިއްޔަތުގެ ގަވާއިދުގެ 17.09 ގައި ބަޔާންކޮށްފައިވާ ފަދައިން ބީލަމުގައި ގަވާއިދާ ޚިލާފަށް ކުރާ ކަންތައްތައް ބެލުމަށް މައުލޫމާތު ހުށަހެޅުމުގައި އަމަލުކުރަންވާނީ ދައުލަތުގެ މާލިއްޔަތުބޭ ސަރކިއުލަރ ނަންބަރު 13-K/CIR/8102/10 ގެ ޖަދުވަލު 17 ގައިވާ "ބީލަމާ ގުޅިގެން މައުލޫމާތު ހުށަހެޅުމާއި، ހުށަހެޅޭ މައުލޫމާތު ބެލުމުގައި އަމަލުކުރަންޖެހޭގޮތުގެ އުސޫލު" އާ ގުޅޭގޮތުންނެވެ. އަދި މިގޮތުން ހުށަހެޅޭ މައުލޫމާތު ބެލުމުގައިވެސް އަމަލުކުރަމުންދާނީ ދެންނެވުނު އުސޫލާއި ގުޅޭގޮތުންނެވެ.

9.14. ބީލަން ހުށަހެޅި ފަރާތްތަކަށް ބީލަމުގެ ނަތީޖާ ލިޔުމުން އެންގުމާއެކު ބީލަން ކާމިޔާބުވި ފަރާތް އިއުލާން މިއިދާރާގެ ނޯޓިސްބޯޑުގައާއި ވެބްސައިޓުގައި އާންމުކުރެވޭނެއެވެ.

---

08 ނޮވެމްބަރު 2021

ލާމުއަތޮޅު ކައުންސިލްގެ އިދާރާ، ފޮނަދޫ / ލ. ފޮނަދޫ 1508 ރާއްޖެ ބޮކްސް: AC-018
ފޯން: 6800713 އީމެއިލް: info@laamu.gov.mv ވެބްސައިޓް: www.laamu.gov.mv