





بِسْمِ اللّٰهِ الرَّحْمٰنِ الرَّحِیْمِ



ކުލުދުވަރު ސިޓީ ސަރުކާރުގެ ޖުމްހޫރީ ރާއްޖެ

ކުލުދުވަރު ސިޓީ، ޖުމްހޫރީ ރާއްޖެ

## ފަހަތުގެ ސިޓީ

### 1. ސިޓީގެ ސަބަބުން ސަރުކާރުގެ ހުކުމާއި ލިޔެކިޔުންތަކާ ބެހޭ ގޮތުން ފަހަތުގެ ސިޓީ

#### ހުކުމާއި ލިޔެކިޔުން

- ސިޓީގެ ސަބަބުން ސަރުކާރުގެ ހުކުމާއި ލިޔެކިޔުންތަކާ ބެހޭ ގޮތުން ފަހަތުގެ ސިޓީގެ ބޭނުންކުރާ ގޮތުން.
- ސަރުކާރުގެ ހުކުމާއި ލިޔެކިޔުންތަކާ ބެހޭ ގޮތުން ސަރުކާރުގެ ހުކުމާއި ލިޔެކިޔުންތަކާ ބެހޭ ގޮތުން.
- ސަރުކާރުގެ ހުކުމާއި ލިޔެކިޔުންތަކާ ބެހޭ ގޮތުން ސަރުކާރުގެ ހުކުމާއި ލިޔެކިޔުންތަކާ ބެހޭ ގޮތުން.

#### ރަދީފުގެ ސަބަބުން

- ރަދީފުގެ ސަބަބުން ސަރުކާރުގެ ހުކުމާއި ލިޔެކިޔުންތަކާ ބެހޭ ގޮތުން.
- ރަދީފުގެ ސަބަބުން ސަރުކާރުގެ ހުކުމާއި ލިޔެކިޔުންތަކާ ބެހޭ ގޮތުން 2 ވަނަ ޖަލްދުގެ ސަބަބުން.
- ރަދީފުގެ ސަބަބުން ސަރުކާރުގެ ހުކުމާއި ލިޔެކިޔުންތަކާ ބެހޭ ގޮތުން 1 ވަނަ ޖަލްދުގެ ސަބަބުން.
- ސަރުކާރުގެ ހުކުމާއި ލިޔެކިޔުންތަކާ ބެހޭ ގޮތުން 13 ވަނަ ޖަލްދުގެ ސަބަބުން.
- ރަދީފުގެ ސަބަބުން ސަރުކާރުގެ ހުކުމާއި ލިޔެކިޔުންތަކާ ބެހޭ ގޮތުން 1 ވަނަ ޖަލްދުގެ ސަބަބުން.
- ރަދީފުގެ ސަބަބުން ސަރުކާރުގެ ހުކުމާއި ލިޔެކިޔުންތަކާ ބެހޭ ގޮތުން 2 ވަނަ ޖަލްދުގެ ސަބަބުން.

#### ރަދީފުގެ ސަބަބުން

- ރަދީފުގެ ސަބަބުން ސަރުކާރުގެ ހުކުމާއި ލިޔެކިޔުންތަކާ ބެހޭ ގޮތުން 1 ވަނަ ޖަލްދުގެ ސަބަބުން.
- ރަދީފުގެ ސަބަބުން ސަރުކާރުގެ ހުކުމާއި ލިޔެކިޔުންތަކާ ބެހޭ ގޮތުން 2 ވަނަ ޖަލްދުގެ ސަބަބުން.

#### ސަބަބުގެ ސަބަބުން

- ސަބަބުގެ ސަބަބުން ސަރުކާރުގެ ހުކުމާއި ލިޔެކިޔުންތަކާ ބެހޭ ގޮތުން.
- ސަބަބުގެ ސަބަބުން ސަރުކާރުގެ ހުކުމާއި ލިޔެކިޔުންތަކާ ބެހޭ ގޮތުން 2 ވަނަ ޖަލްދުގެ ސަބަބުން.
- ސަބަބުގެ ސަބަބުން ސަރުކާރުގެ ހުކުމާއި ލިޔެކިޔުންތަކާ ބެހޭ ގޮތުން 2 ވަނަ ޖަލްދުގެ ސަބަބުން.
- ސަބަބުގެ ސަބަބުން ސަރުކާރުގެ ހުކުމާއި ލިޔެކިޔުންތަކާ ބެހޭ ގޮތުން 2 ވަނަ ޖަލްދުގެ ސަބަބުން.
- ސަބަބުގެ ސަބަބުން ސަރުކާރުގެ ހުކުމާއި ލިޔެކިޔުންތަކާ ބެހޭ ގޮތުން 2 ވަނަ ޖަލްދުގެ ސަބަބުން.



**උපදෙස්**

- උපදෙස් පිළිබඳව විමසීමක් සඳහා 1 වන අංකයේ 1 වන වර්ගයේ දුරකථන අංකය භාවිත කරන්න.
  - උපදෙස් පිළිබඳව විමසීමක් සඳහා 1.8 උපදෙස් පිළිබඳව විමසීමක් සඳහා සම්බන්ධ කරන්න.
  - උපදෙස් පිළිබඳව විමසීමක් සඳහා A වර්ගයේ දුරකථන අංකය භාවිත කරන්න.
  - උපදෙස් පිළිබඳව විමසීමක් සඳහා 2 වන වර්ගයේ දුරකථන අංකය භාවිත කරන්න.
  - දුරකථන අංකය භාවිත කරන විට පිටත දැක්වූ දුරකථන අංකය භාවිත කරන්න.
  - උපදෙස් පිළිබඳව විමසීමක් සඳහා 4 වන වර්ගයේ දුරකථන අංකය භාවිත කරන්න.
  - දුරකථන අංකය භාවිත කරන විට පිටත දැක්වූ දුරකථන අංකය භාවිත කරන්න.
  - දුරකථන අංකය භාවිත කරන විට පිටත දැක්වූ දුරකථන අංකය භාවිත කරන්න.
  - දුරකථන අංකය භාවිත කරන විට පිටත දැක්වූ දුරකථන අංකය භාවිත කරන්න.
- (Crown/Sikkens brand, Exterior Woodcare, Wood Stain, Mahagony)
- දුරකථන අංකය භාවිත කරන විට පිටත දැක්වූ දුරකථන අංකය භාවිත කරන්න.

**සම්බන්ධතා**

- දුරකථන අංකය භාවිත කරන විට පිටත දැක්වූ දුරකථන අංකය භාවිත කරන්න.
- දුරකථන අංකය භාවිත කරන විට පිටත දැක්වූ දුරකථන අංකය භාවිත කරන්න.
- දුරකථන අංකය භාවිත කරන විට පිටත දැක්වූ දුරකථන අංකය භාවිත කරන්න.
- දුරකථන අංකය භාවිත කරන විට පිටත දැක්වූ දුරකථන අංකය භාවිත කරන්න.
- දුරකථන අංකය භාවිත කරන විට පිටත දැක්වූ දුරකථන අංකය භාවිත කරන්න.



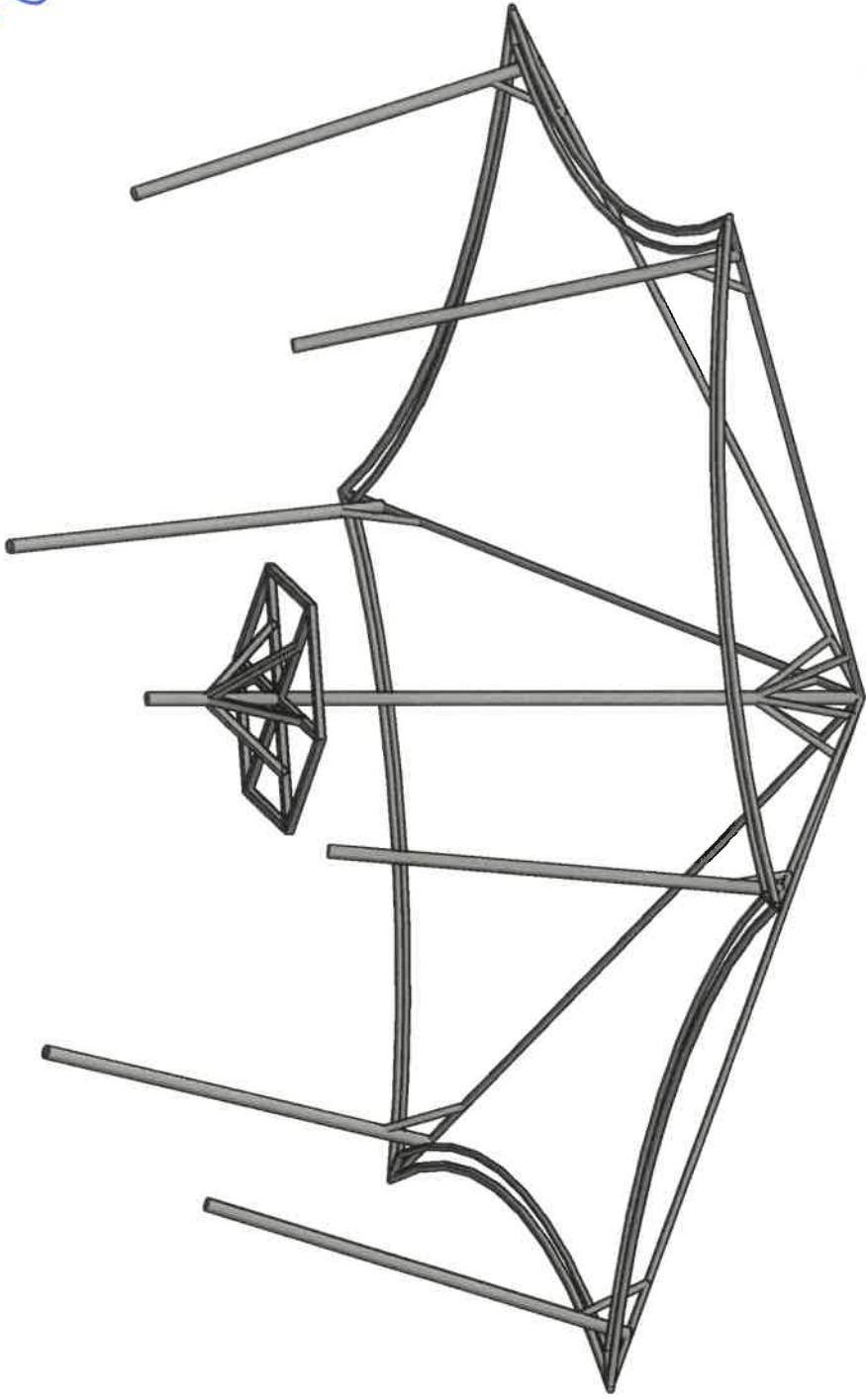

BEACH HUT-FRAME STRUCTURE  
NTS



SECRETARIAT OF THE KULHUDHUFUSHI CITY COUNCIL

AMERIENI MA'JU, KULHUDHUFUSHI, USHI CITY, 02110 REP. OF MALDIVES  
10, KASSIYI ISHANI, PO BOX 1000, KULHUDHUFUSHI ISLAND, GOV. MALE'

TITLE:  
BEACH AREA HUT

PROJECT:  
BEACH AREA DEVELOPMENT

DRAWN AND CHECKED BY:  
IMRAN AHMED & ADAM MOHAMED

DATE: 27 DECEMBER 2021  
SCALE: NTS



BEACH HUT-ISOMETRIC VIEW  
NTS

*Handwritten signature in blue ink.*

  
*Handwritten signature in blue ink.*



SECRETARIAT OF THE KULHUTHUFFUSHI CITY COUNCIL

ADDRESS: KULHUTHUFFUSHI, MALDIVES  
TEL: (960) 1598 4078

TITLE:  
BEACH AREA HUT

PROJECT:  
BEACH AREA DEVELOPMENT

DRAWN AND CHECKED BY:  
IMRAN AHMED & ADAM MOHAMED

DATE: 27 DECEMBER 2021  
SCALE: NTS

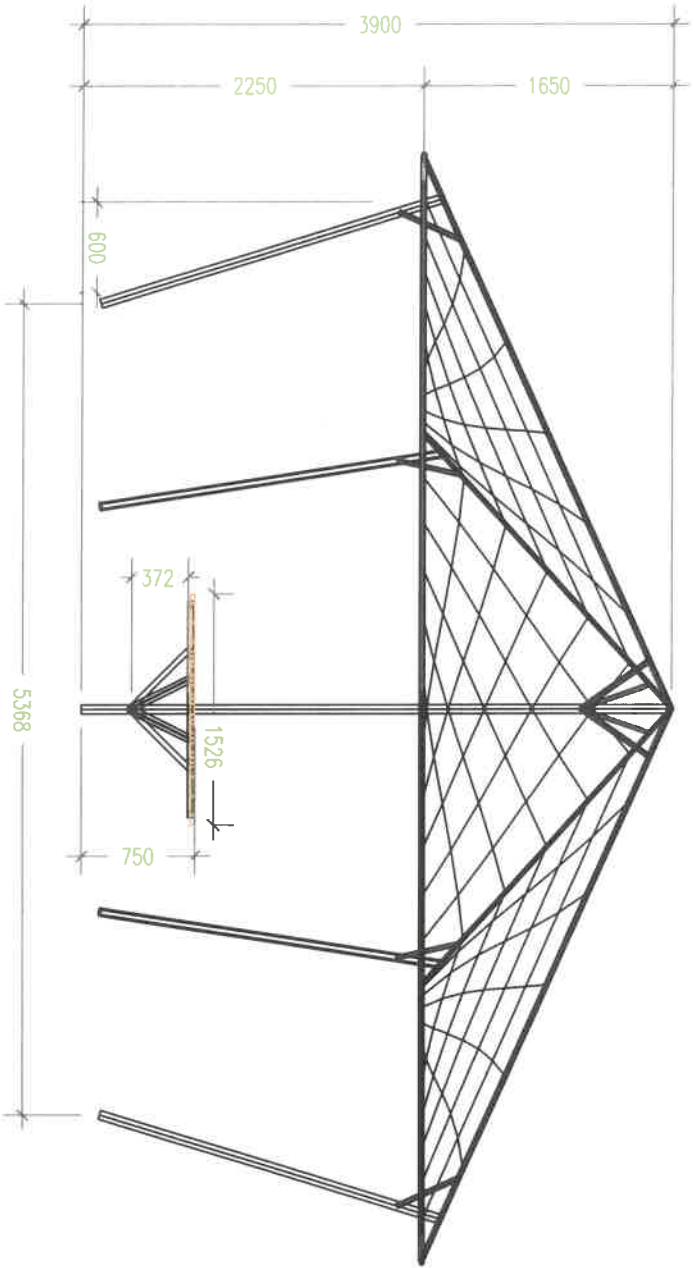

**BEACH HUT-DIMENSIONS**

SCALE 1:50

*Handwritten signature in blue ink.*

*Handwritten signature in blue ink over a circular official stamp.*



SECRETARIAT OF THE KULDHUFUSHI CITY COUNCIL  
 MALE'ERU MAJULI KULDHUFUSHI CITY COUNCIL, BEACH OF MALDIVES  
 THE HOUSE NO. 1001, MALHE'ERU, KULDHUFUSHI CITY COUNCIL

**TITLE:**  
 BEACH AREA HUT

**PROJECT:**  
 BEACH AREA DEVELOPMENT

**DRAWN AND CHECKED BY:**  
 IMRAN AHMED & ADAM MOHAMED

**DATE:** 27 DECEMBER 2021  
**SCALE:** 1:50 (A4)





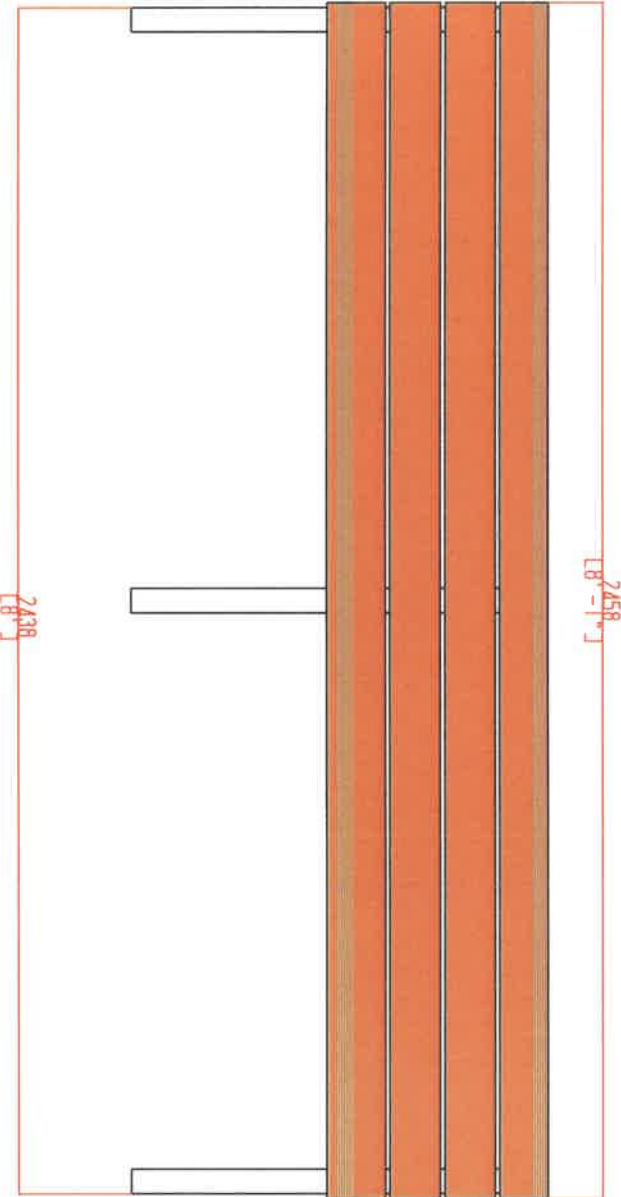
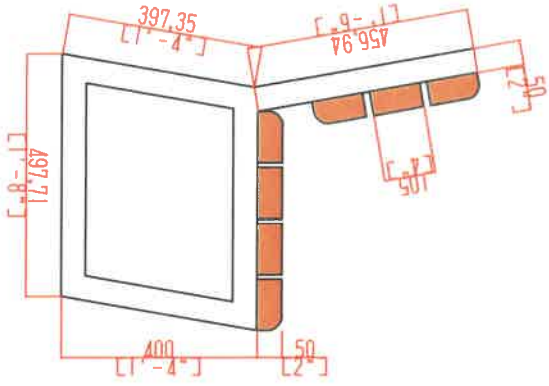

BENCH







*[Handwritten Signature]*



SECRETARIAT OF THE KULUHOODHUFUSHI CITY COUNCIL

AMEREE MAQU, KULUHOODHUFUSHI CITY, 02110, REP. OF MALDIVES  
TEL: 65232831 EMAIL: INFO@KULUHOODHUFUSHICITY.GOV.MV

**TITLE:**  
BEACH AREA UNDHQALI

**PROJECT:**  
BEACH AREA DEVELOPMENT

**DRAWN AND CHECKED BY:**  
IMRAN AHMED & ADAM MOHAMED

**DATE:** 27 DECEMBER 2021  
**SCALE:** AS GIVEN

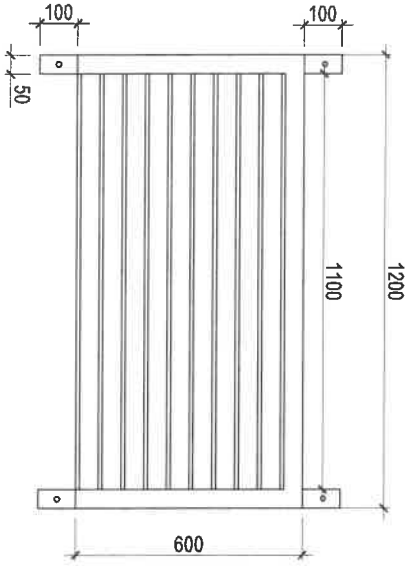

**UNDHQALI - TOP VIEW**  
SCALE 1:20

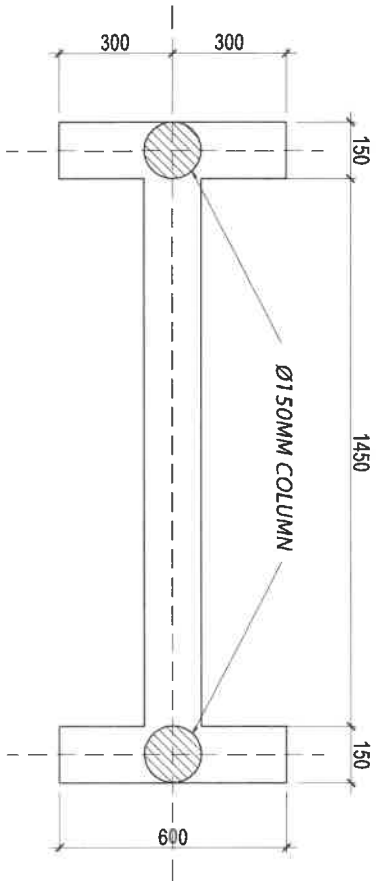

ALL BEAMS- SIZE=150X150MM  
USE T10 BARS (ONE BAR)  
FOUNDATION DEPTH=750MM FROM NGL

**UNDHQALI FOUNDATION - PLAN**  
SCALE 1:20



SECRETARIAT OF THE KULDHUFUFSHI CITY COUNCIL  
ADDRESS: MAALI, MALDIVIAN ISLANDS CITY - 20100, MALDIVES  
TEL: 5538811, 5538812 FAX: 5538813, 5538814

*Handwritten signature*  
NTS



**UNDHOALL-ISOMETRIC VIEW**  
NTS

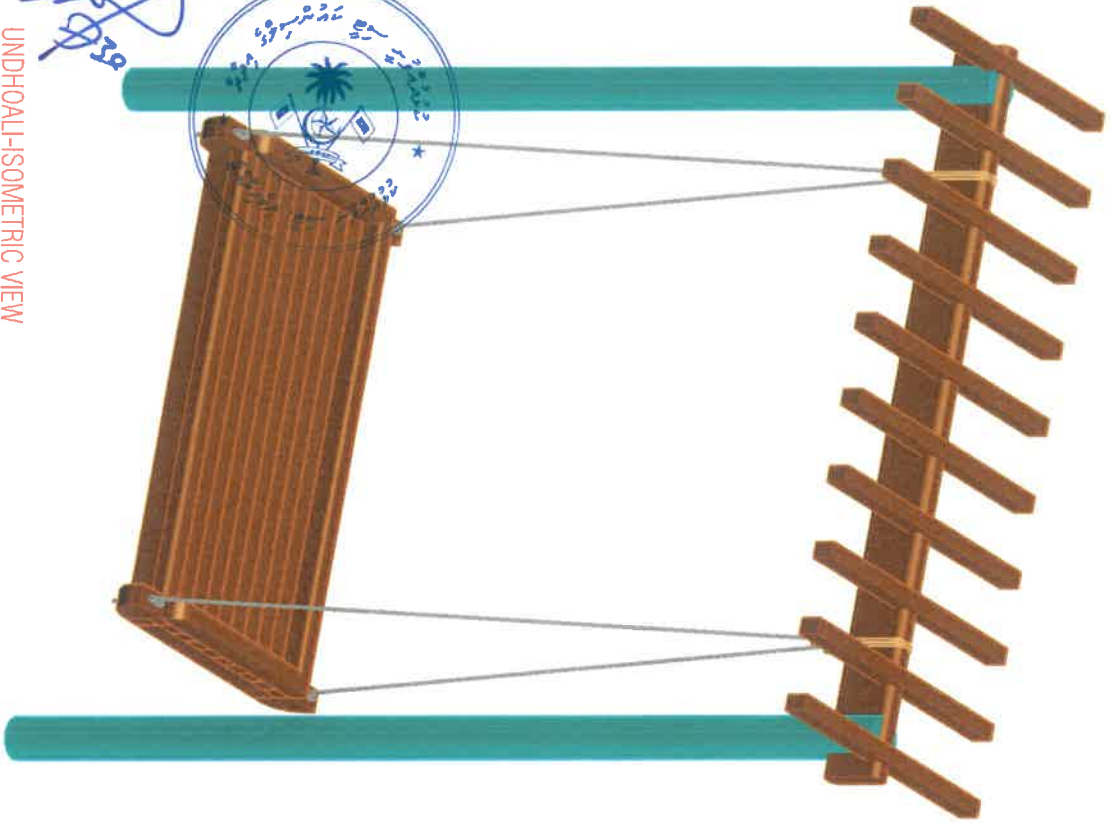

**TITLE:**  
BEACH AREA UNDHOALL

**PROJECT:**  
BEACH AREA DEVELOPMENT

**DRAWN AND CHECKED BY:**  
IMRAN AHMED & ADAM MOHAMMED

**UNDHOALL-ISOMETRIC VIEW**  
NTS

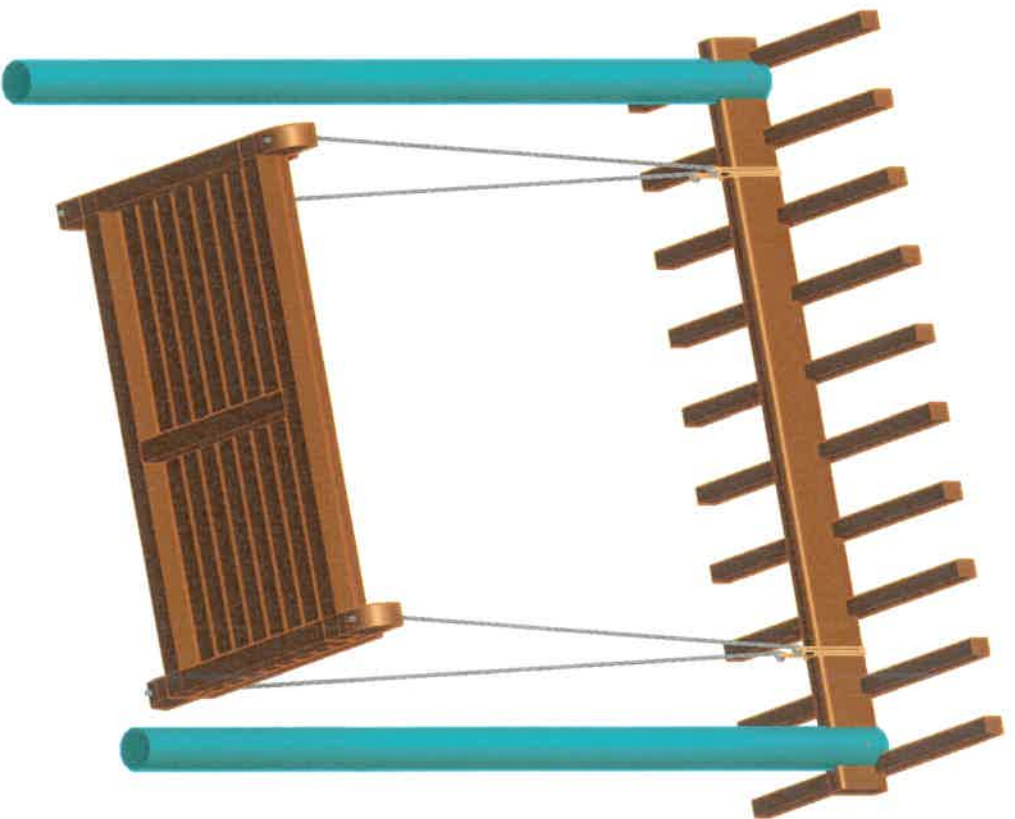

**DATE:** 27 DECEMBER 2021

**SCALE:** NTS



SECRETARIAT OF THE KULDHUFUFUSHI CITY COUNCIL

ADMINISTRATIVE BUILDING, KULDHUFUFUSHI CITY COUNCIL, MALE' DIVISION  
TEL: +96031 430411 FAX: +96031 430412 EMAIL: INFO@KULDHUFUFUSHI.CY.COUNCIL.MV

**TITLE:**  
BEACH AREA UNDHOALI

**PROJECT:**  
BEACH AREA DEVELOPMENT

**DRAWN AND CHECKED BY:**  
IMRAN AHMED & ADAM MOHAMED

**DATE:** 27 DECEMBER 2021

**SCALE:** NTS



**UNDHOALI-ISOMETRIC VIEW**  
NTS







SECRETARIAT OF THE KULDHUFUFUSHI CITY COUNCIL

MAILING ADDRESS: GAZALMURUTHI ROAD, 20110, KULDHUFU, MALDIVES  
TELEPHONE: (960) 333 2222 / 333 2223 / 333 2224

**TITLE:**  
BEACH AREA UNDHOALI

**PROJECT:**  
BEACH AREA DEVELOPMENT

**DRAWN AND CHECKED BY:**  
IMRAN AHMED & ADAM MOHAMED

**DATE:** 27 DECEMBER 2021

**SCALE:** NTS

**UNDHOALI-ISOMETRIC VIEW**  
NTS



- **مقرر/** جوئے پر پابندی کے لئے تمام مقررہ علاقوں میں پابندی لگائی جائے گی، تاکہ کوئی ایسی چیز نہ ہو جو شراب کی طرح ہو۔

**4. نہایت پریشانی سے نجات دہانہ اور تندرستی کے لئے**

- **نہایت پریشانی سے نجات دہانہ اور تندرستی کے لئے** 2 ہفتے، 6 سے 8 ہفتے تک اور 2 سے 3 ہفتے تک کے لئے مقرر کیا گیا ہے۔
- **نہایت پریشانی سے نجات دہانہ اور تندرستی کے لئے** 1:2:3 کے تناسب میں ہونا چاہئے۔
- **نہایت پریشانی سے نجات دہانہ اور تندرستی کے لئے** 3 سے 5 ہفتے تک اور 6 سے 8 ہفتے تک کے لئے مقرر کیا گیا ہے۔
- **نہایت پریشانی سے نجات دہانہ اور تندرستی کے لئے** 6 سے 8 ہفتے تک اور 8 سے 10 ہفتے تک کے لئے مقرر کیا گیا ہے۔
- **نہایت پریشانی سے نجات دہانہ اور تندرستی کے لئے** 10 سے 12 ہفتے تک اور 12 سے 14 ہفتے تک کے لئے مقرر کیا گیا ہے۔
- **نہایت پریشانی سے نجات دہانہ اور تندرستی کے لئے** 14 سے 16 ہفتے تک اور 16 سے 18 ہفتے تک کے لئے مقرر کیا گیا ہے۔
- **نہایت پریشانی سے نجات دہانہ اور تندرستی کے لئے** 18 سے 20 ہفتے تک اور 20 سے 22 ہفتے تک کے لئے مقرر کیا گیا ہے۔
- **نہایت پریشانی سے نجات دہانہ اور تندرستی کے لئے** 22 سے 24 ہفتے تک اور 24 سے 26 ہفتے تک کے لئے مقرر کیا گیا ہے۔
- **نہایت پریشانی سے نجات دہانہ اور تندرستی کے لئے** 26 سے 28 ہفتے تک اور 28 سے 30 ہفتے تک کے لئے مقرر کیا گیا ہے۔
- **نہایت پریشانی سے نجات دہانہ اور تندرستی کے لئے** 30 سے 32 ہفتے تک اور 32 سے 34 ہفتے تک کے لئے مقرر کیا گیا ہے۔
- **نہایت پریشانی سے نجات دہانہ اور تندرستی کے لئے** 34 سے 36 ہفتے تک اور 36 سے 38 ہفتے تک کے لئے مقرر کیا گیا ہے۔
- **نہایت پریشانی سے نجات دہانہ اور تندرستی کے لئے** 38 سے 40 ہفتے تک اور 40 سے 42 ہفتے تک کے لئے مقرر کیا گیا ہے۔
- **نہایت پریشانی سے نجات دہانہ اور تندرستی کے لئے** 42 سے 44 ہفتے تک اور 44 سے 46 ہفتے تک کے لئے مقرر کیا گیا ہے۔
- **نہایت پریشانی سے نجات دہانہ اور تندرستی کے لئے** 46 سے 48 ہفتے تک اور 48 سے 50 ہفتے تک کے لئے مقرر کیا گیا ہے۔
- **نہایت پریشانی سے نجات دہانہ اور تندرستی کے لئے** 50 سے 52 ہفتے تک اور 52 سے 54 ہفتے تک کے لئے مقرر کیا گیا ہے۔
- **نہایت پریشانی سے نجات دہانہ اور تندرستی کے لئے** 54 سے 56 ہفتے تک اور 56 سے 58 ہفتے تک کے لئے مقرر کیا گیا ہے۔
- **نہایت پریشانی سے نجات دہانہ اور تندرستی کے لئے** 58 سے 60 ہفتے تک اور 60 سے 62 ہفتے تک کے لئے مقرر کیا گیا ہے۔
- **نہایت پریشانی سے نجات دہانہ اور تندرستی کے لئے** 62 سے 64 ہفتے تک اور 64 سے 66 ہفتے تک کے لئے مقرر کیا گیا ہے۔
- **نہایت پریشانی سے نجات دہانہ اور تندرستی کے لئے** 66 سے 68 ہفتے تک اور 68 سے 70 ہفتے تک کے لئے مقرر کیا گیا ہے۔
- **نہایت پریشانی سے نجات دہانہ اور تندرستی کے لئے** 70 سے 72 ہفتے تک اور 72 سے 74 ہفتے تک کے لئے مقرر کیا گیا ہے۔
- **نہایت پریشانی سے نجات دہانہ اور تندرستی کے لئے** 74 سے 76 ہفتے تک اور 76 سے 78 ہفتے تک کے لئے مقرر کیا گیا ہے۔
- **نہایت پریشانی سے نجات دہانہ اور تندرستی کے لئے** 78 سے 80 ہفتے تک اور 80 سے 82 ہفتے تک کے لئے مقرر کیا گیا ہے۔
- **نہایت پریشانی سے نجات دہانہ اور تندرستی کے لئے** 82 سے 84 ہفتے تک اور 84 سے 86 ہفتے تک کے لئے مقرر کیا گیا ہے۔
- **نہایت پریشانی سے نجات دہانہ اور تندرستی کے لئے** 86 سے 88 ہفتے تک اور 88 سے 90 ہفتے تک کے لئے مقرر کیا گیا ہے۔
- **نہایت پریشانی سے نجات دہانہ اور تندرستی کے لئے** 90 سے 92 ہفتے تک اور 92 سے 94 ہفتے تک کے لئے مقرر کیا گیا ہے۔
- **نہایت پریشانی سے نجات دہانہ اور تندرستی کے لئے** 94 سے 96 ہفتے تک اور 96 سے 98 ہفتے تک کے لئے مقرر کیا گیا ہے۔
- **نہایت پریشانی سے نجات دہانہ اور تندرستی کے لئے** 98 سے 100 ہفتے تک اور 100 سے 102 ہفتے تک کے لئے مقرر کیا گیا ہے۔





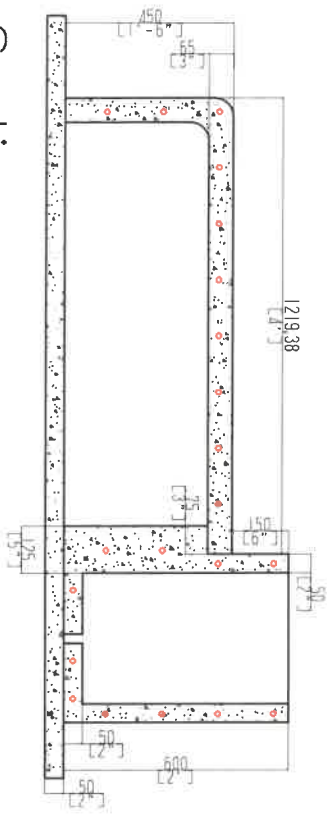

Section

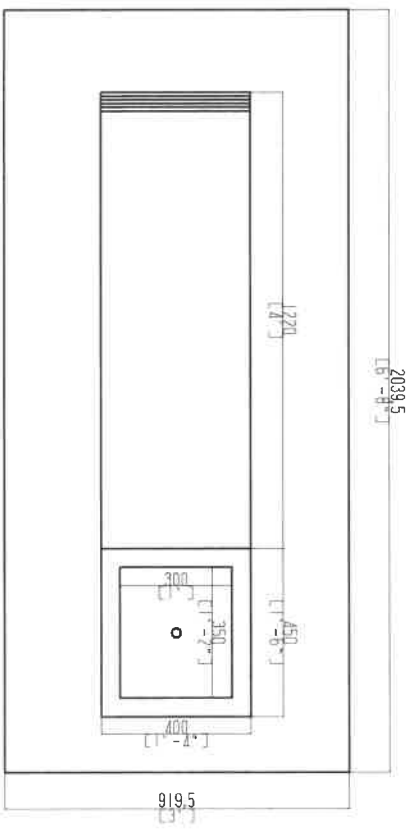

Plan View

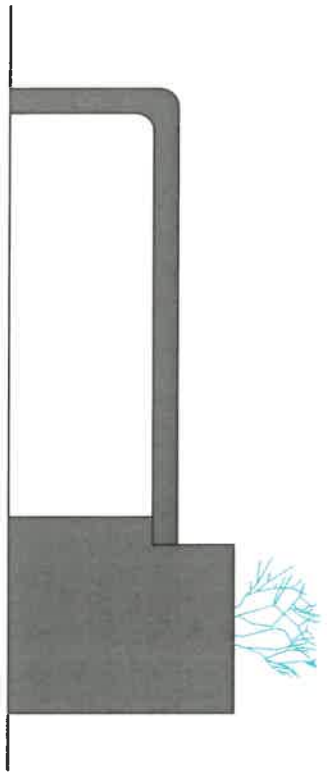

Front View

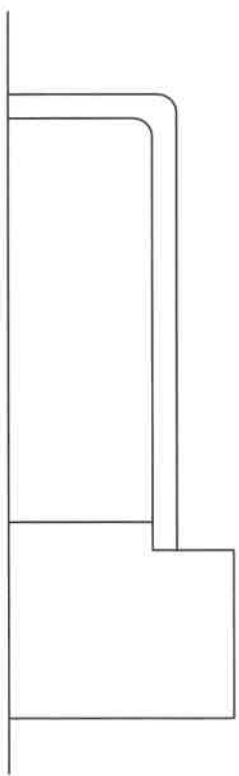

Front View

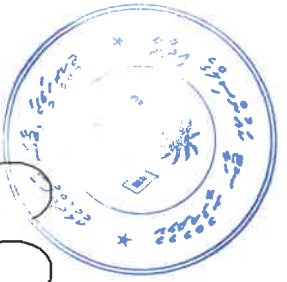

*Handwritten signature*

CONCRETE BENCH WITH  
TREE POT





SECRETARIAT OF THE KULLUHDFUSHI CITY COUNCIL

AMEREE MAJU, KULLUHDFUSHI CITY, 02110, REP. OF MALDIVES  
TEL: 6526361 EMAIL: INFO@KULLUHDFUSHICITY.COM.MV



**OPEN SHOWER-PLAN**  
SCALE 1:20

**TITLE:**  
BEACH AREA TOILET BLOCK

**PROJECT:**  
BEACH AREA DEVELOPMENT

**DRAWN AND CHECKED BY:**  
IMRAN AHMED & ADAM MOHAMMED

**DATE:** 27 DECEMBER 2021

**SCALE:** AS GIVEN

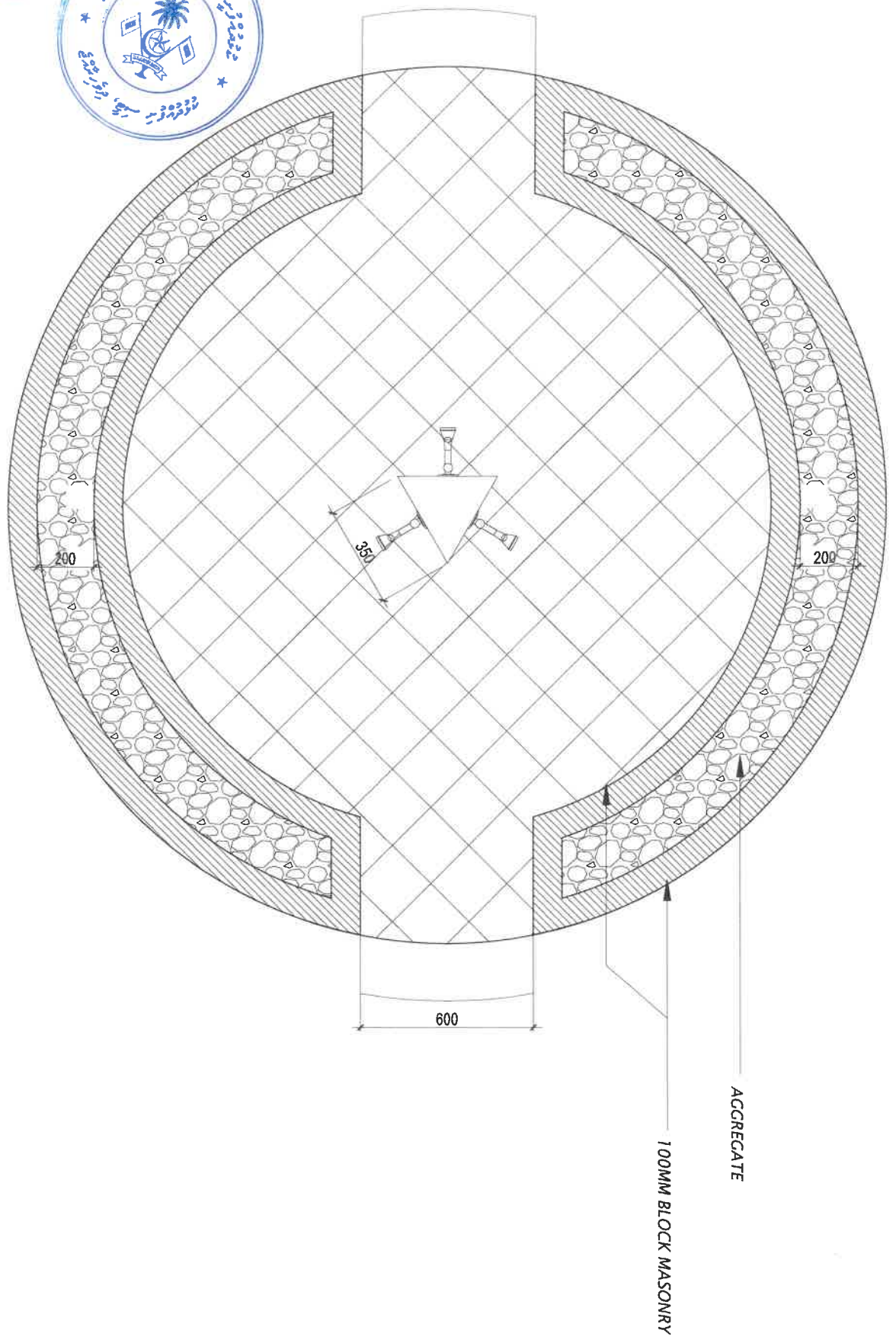



SECRETARIAT OF THE KULHUDHUFUSHI CITY COUNCIL  
 AMBREENE MAGUI, KULHUDHUFUSHI CITY, 02110, REP. OF MALDIVES  
 TEL: 6523831 EMAIL: INFO@KULHUDHUFUSHICITY.GOV.MV

**TITLE:**  
 BEACH AREA TOILET BLOCK

**PROJECT:**  
 BEACH AREA DEVELOPMENT

**DRAWN AND CHECKED BY:**  
 IMRAN AHMED & ADAM MOHAMMED

**DATE:** 27 DECEMBER 2021  
**SCALE:** AS GIVEN

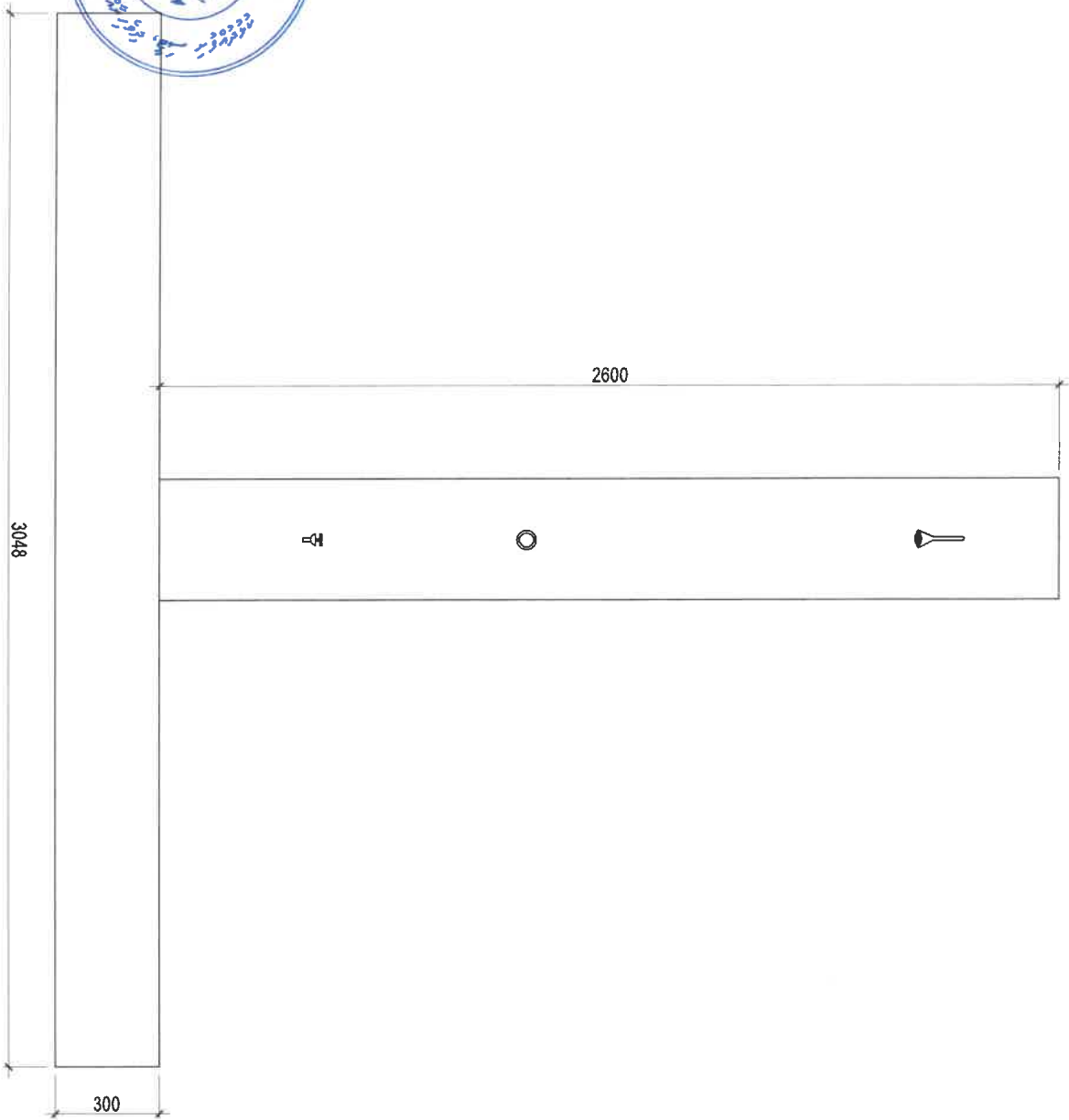

**OPEN SHOWER-ELEVATION**  
 SCALE 1:20











- 1. 1
- 2
- 3
- 4
- 5
- 6

7. 1

- 2. 1

DAVEY – DYNAJET X50, 0.56KW, 1PH, 50Hz (INLET 1” OUTLET 1”)

8. 1

- 1
- 2
- 3
- 4
- 5
- 6
- 7
- 8
- 9
- 10
- 11
- 12

- 13
- 14



9. **خوبچ سړی**

- څو سمدروندیزه 185 ډیجیټی میډ سمدروندیزه 40 ډیجیټی فوټولایت 16 ډیجیټی خوبچ رامنځته کول.
- ډیجیټی خوبچ رامنځته کول د سمدروندیزو وړاندوینو په اړه د پاملرنې وړ دي. د ډیجیټی رامنځته کولو لپاره د سمدروندیزو وړاندوینو په اړه د پاملرنې وړ دي.
- خوبچ ډیجیټی رامنځته کول د ډیجیټی رامنځته کولو په وړاندوینو کې د سمدروندیزو وړاندوینو په اړه د پاملرنې وړ دي.
- ډیجیټی رامنځته کول د سمدروندیزو وړاندوینو په اړه د پاملرنې وړ دي.
- خوبچ ډیجیټی رامنځته کول د سمدروندیزو وړاندوینو په اړه د پاملرنې وړ دي.
- د سمدروندیزو وړاندوینو په اړه د پاملرنې وړ دي.
- د سمدروندیزو وړاندوینو په اړه د پاملرنې وړ دي.
- د سمدروندیزو وړاندوینو په اړه د پاملرنې وړ دي.

سمدروندیزه:





12. قائمة المشاريع

- توفير قوس قسط المشاريع المتوسطة والصغيرة.
- ضمانات وخدمات التأمين على البنية التحتية للمشاريع الصغيرة والمتوسطة (تغطية التأمين ضد الحرائق والسرقة).
- دعم الشركات الصغيرة والمتوسطة في مجالات: التسويق، تطوير المنتجات، الخدمات القانونية، التدريب، وغيرها.
- دعم الشركات الصغيرة والمتوسطة في مجالات: التسويق، تطوير المنتجات، الخدمات القانونية، التدريب، وغيرها.

المخرجات

- تحسين بيئة الأعمال وزيادة الاستثمارات في القطاع الخاص.
- دعم الشركات الصغيرة والمتوسطة في مجالات: التسويق، تطوير المنتجات، الخدمات القانونية، التدريب، وغيرها.
- دعم الشركات الصغيرة والمتوسطة في مجالات: التسويق، تطوير المنتجات، الخدمات القانونية، التدريب، وغيرها.
- دعم الشركات الصغيرة والمتوسطة في مجالات: التسويق، تطوير المنتجات، الخدمات القانونية، التدريب، وغيرها.
- دعم الشركات الصغيرة والمتوسطة في مجالات: التسويق، تطوير المنتجات، الخدمات القانونية، التدريب، وغيرها.
- دعم الشركات الصغيرة والمتوسطة في مجالات: التسويق، تطوير المنتجات، الخدمات القانونية، التدريب، وغيرها.
- دعم الشركات الصغيرة والمتوسطة في مجالات: التسويق، تطوير المنتجات، الخدمات القانونية، التدريب، وغيرها.
- دعم الشركات الصغيرة والمتوسطة في مجالات: التسويق، تطوير المنتجات، الخدمات القانونية، التدريب، وغيرها.
- دعم الشركات الصغيرة والمتوسطة في مجالات: التسويق، تطوير المنتجات، الخدمات القانونية، التدريب، وغيرها.







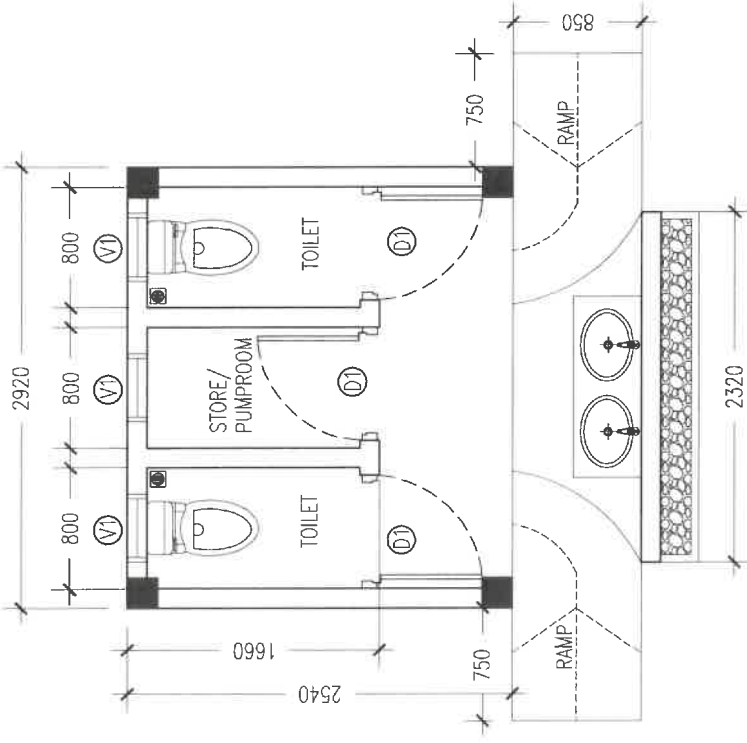

**GROUND FLOOR PLAN**  
SCALE 1:50

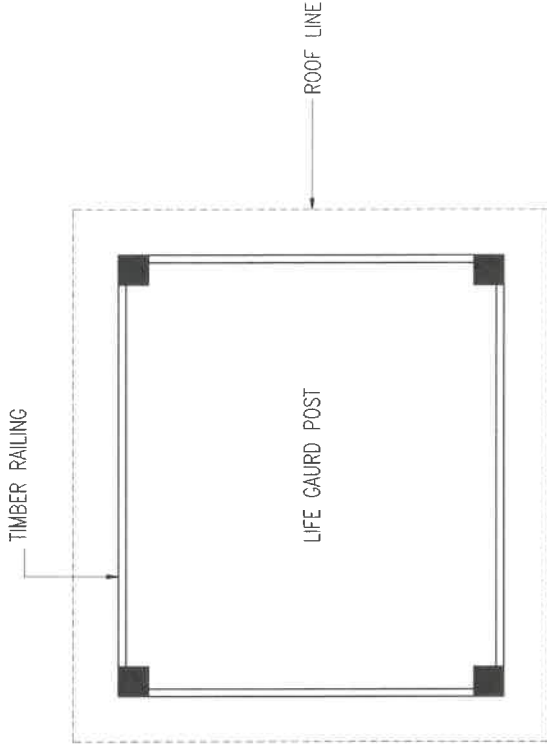

**FIRST FLOOR PLAN**  
SCALE 1:50



SECRETARIAT OF THE KULHUDHUFUSHI CITY COUNCIL

AMEENEE MAGU, KULHUDHUFUSHI CITY, 02110, REP. OF MALDIVES  
TEL: 8528311 EMAIL: INFO@KULHUDHUFUSHIKITY.GOV.MV

**TITLE:**  
BEACH AREA TOILET BLOCK

**PROJECT:**  
BEACH AREA DEVELOPMENT

**DRAWN AND CHECKED BY:**  
IMRAN AHMED & ADAM MOHAMED

**DATE:** 27 DECEMBER 2021

**SCALE:** 1:50 (A4)

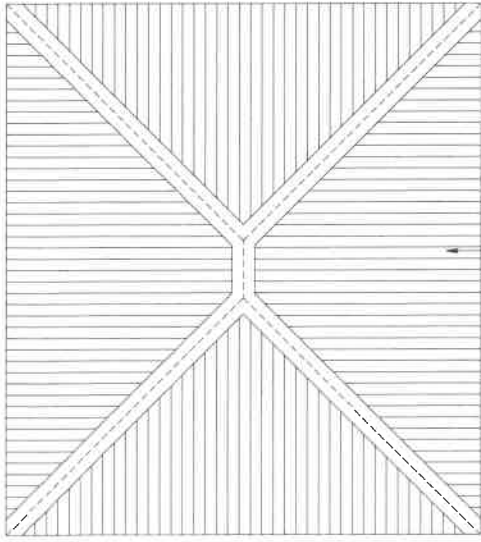

LYSAGHT/COLORBOND ROOFING SHEETS

**ROOF PLAN**  
SCALE 1:50

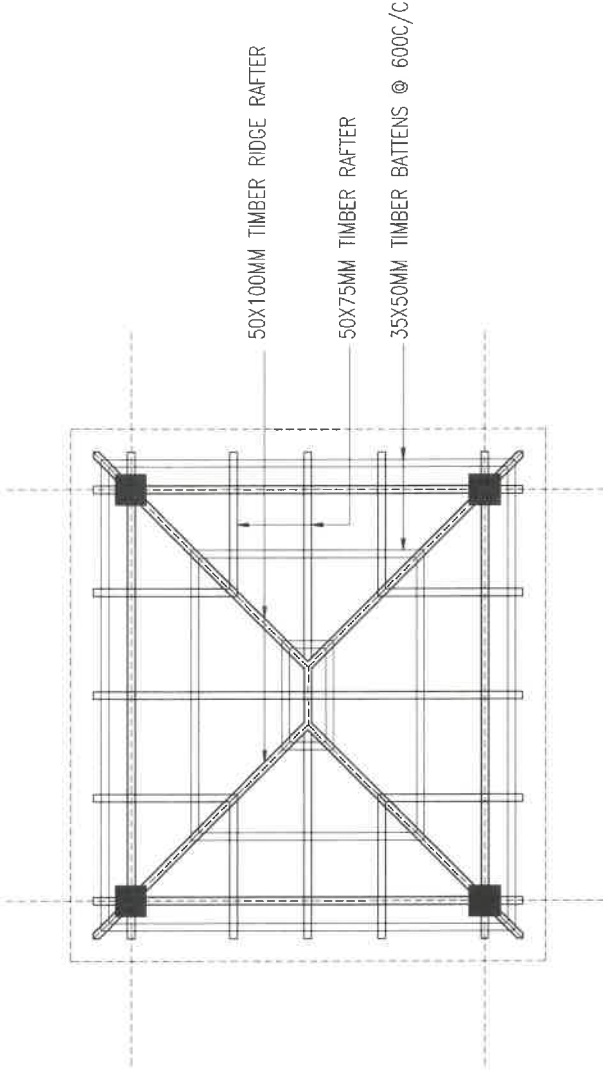

**ROOF FRAMING PLAN**  
SCALE 1:50



SECRETARIAT OF THE KULHUDHUFFUSHI CITY COUNCIL

AMREENE MAGU, KULHUDHUFFUSHI CITY, 02110, REP. OF MALDIVES  
TEL: 6528831 EMAIL: INFO@KULHUDHUFFUSHICITY.GOV.MV

**TITLE:**  
BEACH AREA TOILET BLOCK

**PROJECT:**  
BEACH AREA DEVELOPMENT

**DRAWN AND CHECKED BY:**  
IMRAN AHMED & ADAM MOHAMED

**DATE:** 27 DECEMBER 2021

**SCALE:** 1:50 (A4)





**BACK ELEVATION**  
SCALE 1:50

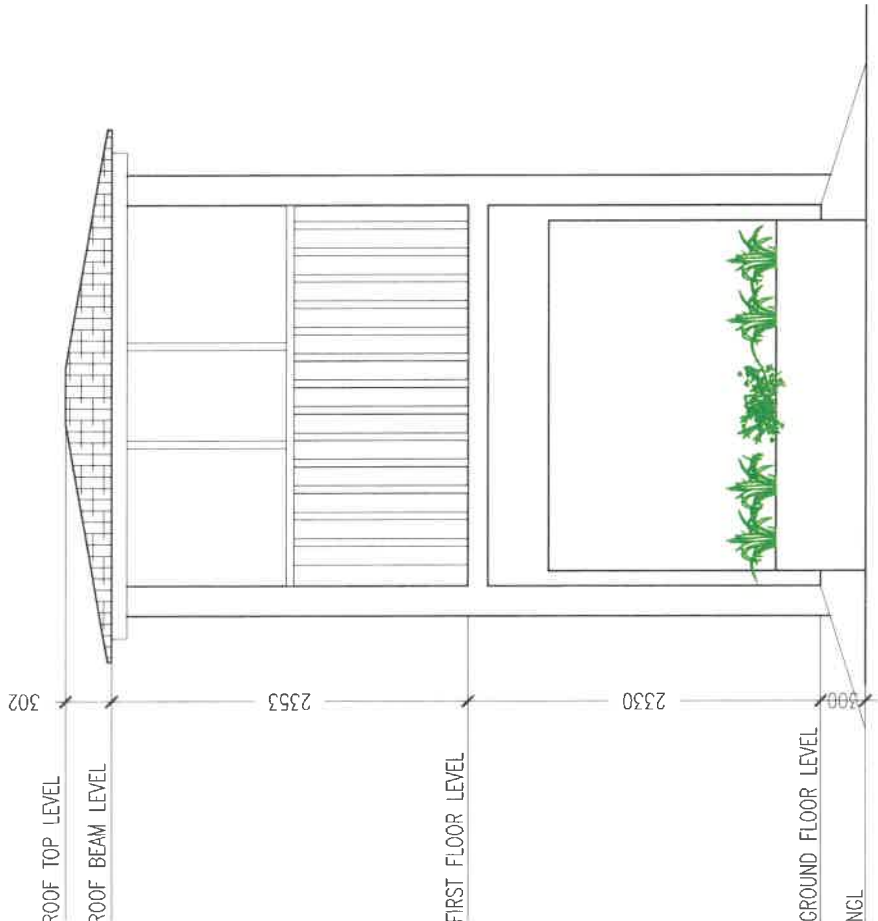

**FRONT ELEVATION**  
SCALE 1:50



SECRETARIAT OF THE KULUDIVU FISHERY CITY COUNCIL

ANGENEHE MAGU, KULUDIVU FISHERY CITY, 02110, REP. OF MALDIVES  
TEL: E32831 EMAIL: INFO@KULUDIVUFISHERY.CY.GOV.MV

**PROJECT:**  
BEACH AREA DEVELOPMENT

**DRAWN AND CHECKED BY:**  
IMRAN AHMED & ADAM MOHAMED

**DATE:** 27 DECEMBER 2021

**SCALE:** 1:50 (A4)

**TITLE:**  
BEACH AREA TOILET BLOCK



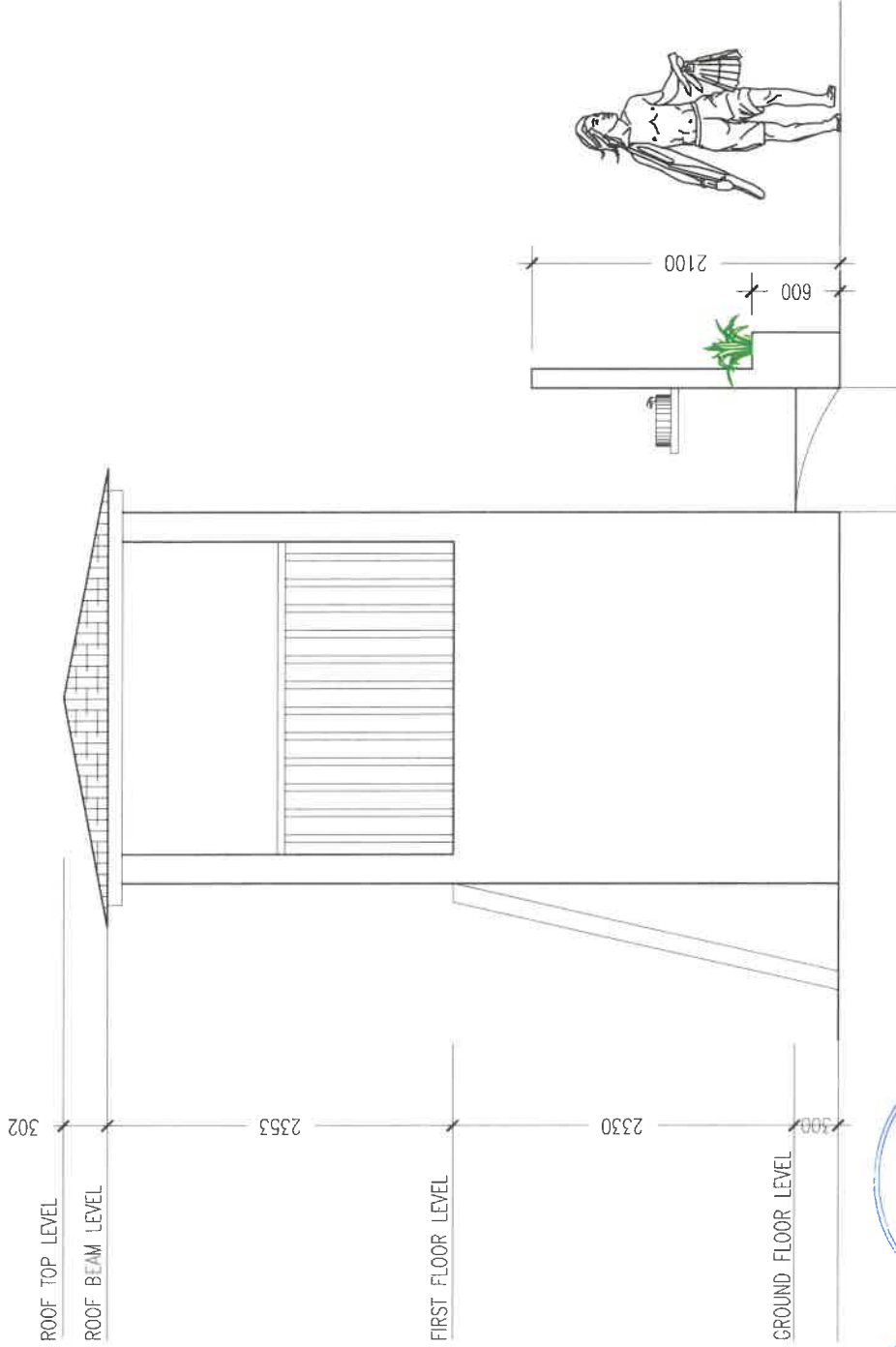

**SIDE ELEVATION**  
SCALE 1:50



SECRETARIAT OF THE KULHUDHUFFUSHI CITY COUNCIL

AMEENEE MAGU, KULHUDHUFFUSHI CITY, 02110, REP. OF MALDIVES  
TEL: 6528831 EMAIL: INFO@KULHUDHUFFUSHICITY.GOV.MV

**TITLE:**  
BEACH AREA TOILET BLOCK

**PROJECT:**  
BEACH AREA DEVELOPMENT

**DRAWN AND CHECKED BY:**  
IMRAN AHMED & ADAM MOHAMED

**DATE:** 27 DECEMBER 2021

**SCALE:** 1:50 (A4)

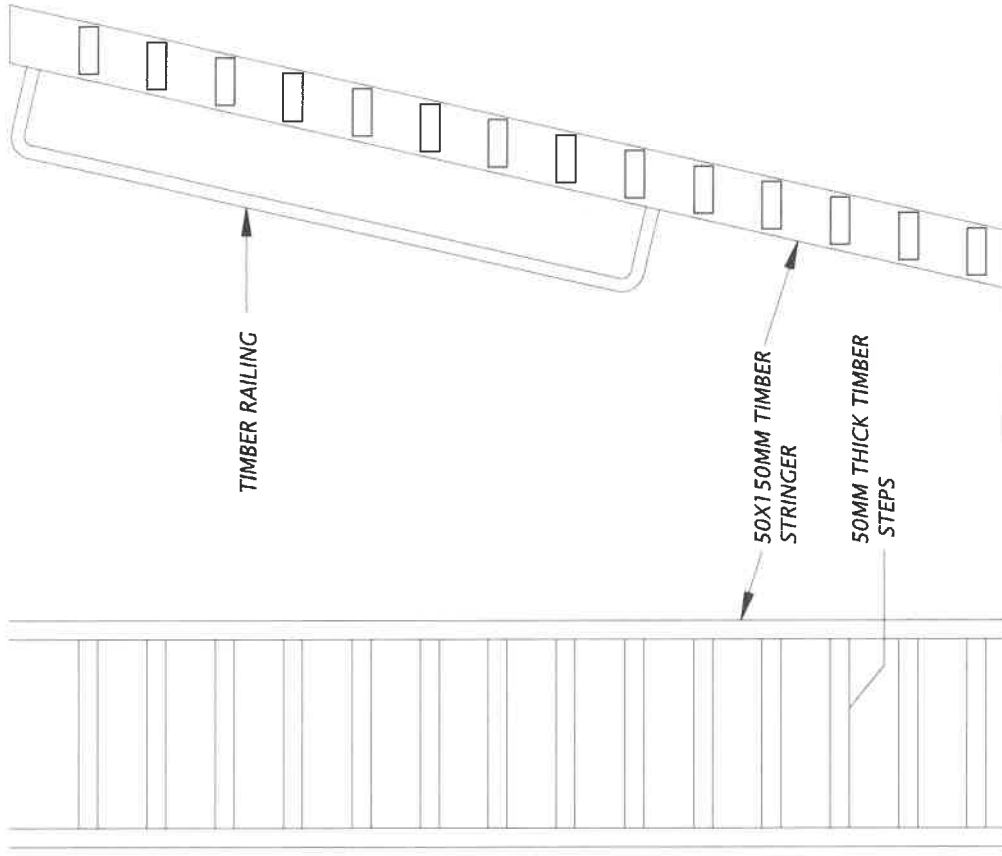

**STAIR/LADDER DETAIL**  
SCALE 1:20

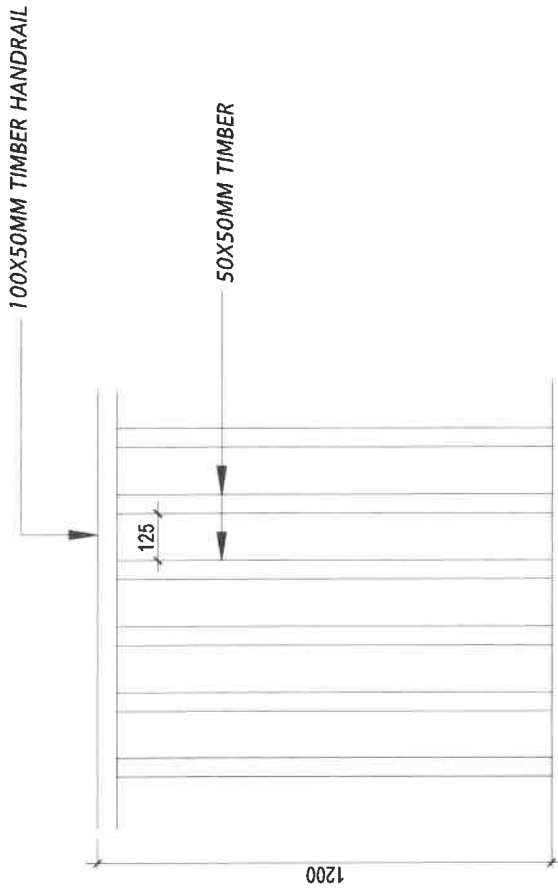

**RAILING DETAIL**  
SCALE 1:20



SECRETARIAT OF THE KULHUDHUFFUSHI CITY COUNCIL

AMEENEE MANSU, KULHUDHUFFUSHI CITY, 02110, REP. OF MALDIVES  
TEL: 628831 EMAIL: INFO@KULHUDHUFFUSHICITY.GOV.MV

**TITLE:**  
BEACH AREA TOILET BLOCK

**PROJECT:**  
BEACH AREA DEVELOPMENT

**DRAWN AND CHECKED BY:**  
IMRAN AHMED & ADAM MOHAMED

**DATE:** 27 DECEMBER 2021

**SCALE:** AS GIVEN



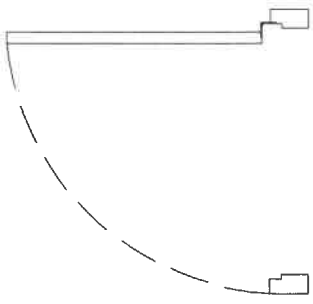

750 [2'-6"]

1850 [6'-1"]



FFL

ALUMINIUM FRAMED OPENABLE DOOR  
 POWDER COATED ALUMINIUM FRAME  
 01 NOS. DOOR HANDLE  
 04 NOS. BUTT HINGE

(V1)

ALUMINIUM FRAMED LOUVERED WINDOW  
 POWDER COATED ALUMINIUM FRAME

1800 [5'-11"]

300 [1']

450 [1'-6"]

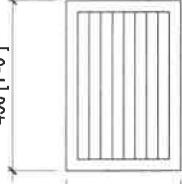

DOOR/WINDOW SCHEDULE  
 SCALE 1:20

SECRETARIAT OF THE KULHIDHUFFUSHI CITY COUNCIL

AMEREE MAGU, KULHIDHUFFUSHI CITY, 0210, REP. OF MALDIVES  
 TEL: 628831 EMAIL: INFO@KULHIDHUFFUSHICITY.GOV.MV

TITLE:  
 BEACH AREA TOILET BLOCK

PROJECT:  
 BEACH AREA DEVELOPMENT

DRAWN AND CHECKED BY:  
 IMRAN AHMED & ADAM MOHAMED

DATE: 27 DECEMBER 2021

SCALE: AS GIVEN



*[Handwritten signature in blue ink]*

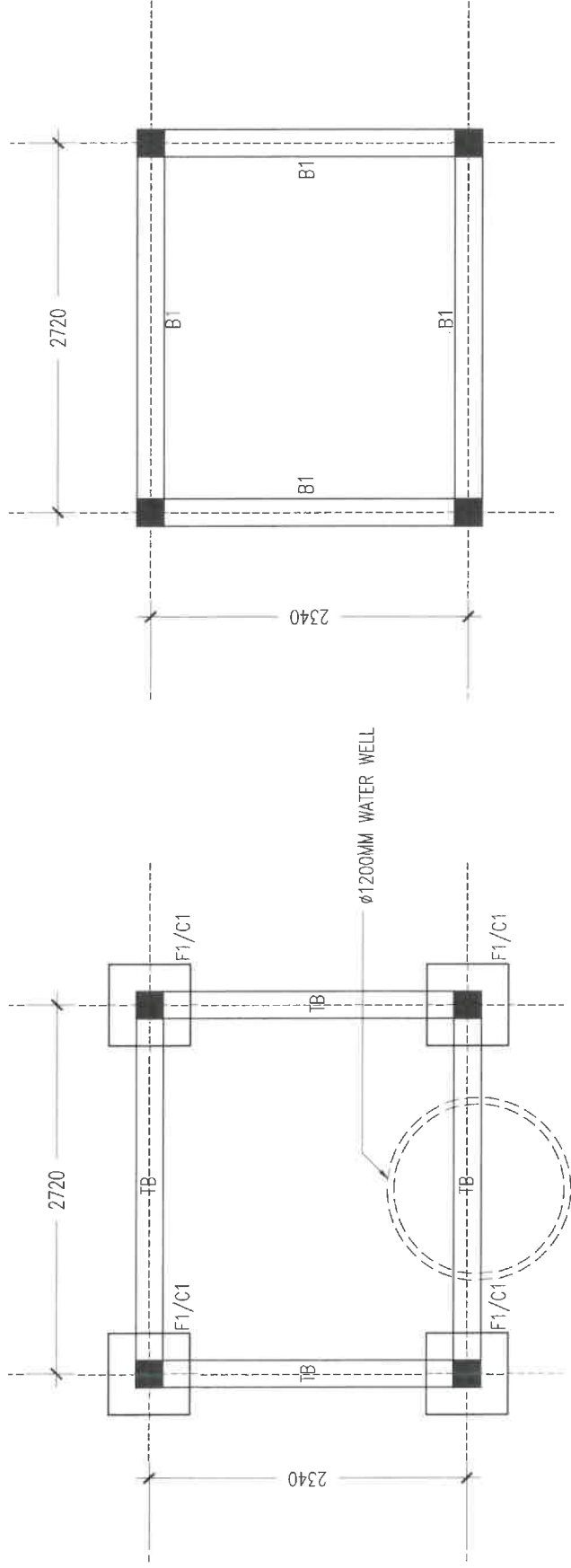

F1- 600X600X200MM T10@150C/C B/W BOTTOM  
 FOUNDATION DEPTH=800MM FROM NGL

**FOUNDATION PLAN**  
 SCALE 1:50

**FIRST FLOOR BEAM PLAN**  
 SCALE 1:50

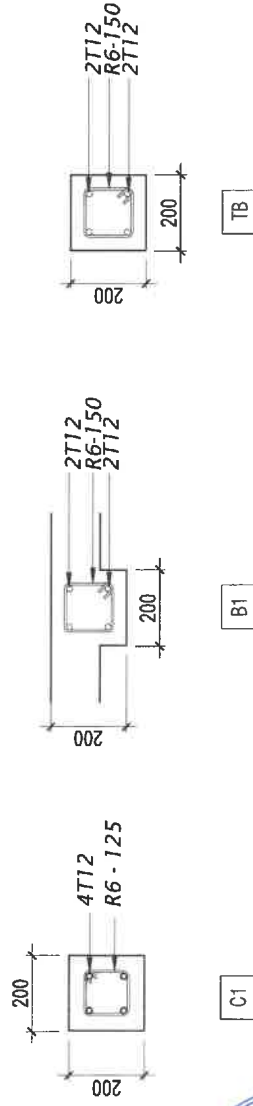

**COLUMN/BEAM DETAILS**  
 SCALE 1:20



SECRETARIAT OF THE KULHUDHUFUSHI CITY COUNCIL

AMEENEE MAGU, KULHUDHUFUSHI CITY, 02110, REP. OF MALDIVES  
 TEL: 6528831 EMAIL: INFO@KULHUDHUFUSHICITY.GOV.MV

**TITLE:**  
 BEACH AREA TOILET BLOCK

**PROJECT:**  
 BEACH AREA DEVELOPMENT

**DRAWN AND CHECKED BY:**  
 IMRAN AHMED & ADAM MOHAMED

**DATE:** 27 DECEMBER 2021

**SCALE:** AS GIVEN