بسم الله الرحمن الرحيم

އއ. ފެރިދޫ ކައުންސިލްގެ އިދާރާ
އއ. ފެރިދޫ ، ދިވެހިރާއްޖެ

އއ.ފެރިދޫ މަސްޖިދުލް އުފްރާނުގައި ކުރަންހުރި މަރާމާތުތައް ކުރުމުގެ މަސައްކަތުގެ މައުލޫމާތު:

މިމަސައްކަތަކީ އއ.ފެރިދޫ މަސްޖިދުލް އުފްރާނުގައި ކުރަންހުރި މަރާމާތުތައް އަމިއްލަ ތަކެތީގައި ކޮށްދިނުމުގެ މަސައްކަތުގެ މައުލޫމާތެވެ.

1- މަސައްކަތަށް ބޭނުންވާ ތަކެތި:

މިމަސައްކަތަކީ މަސައްކަތް ކުރާ ކޮންޓްރެކްޓަރުގެ އަމިއްލަ ތަކެތީގައި ކުރާ މަސައްކަތެކެވެ. ވުމާއިއެކު މަސައްކަތަށް ބޭނުންވާ ހުރިހާ ތަކެއްޗެއް ހޯދާނީ ކޮންޓްރެކްޓަރެވެ. އަދި އެތަކެތި އުފުލާ ރައްކާކޮށް ބަލަހައްޓާނީވެސް ކޮންޓްރެކްޓަރެވެ. ކޮންޓްރެކްޓަރު ބޭނުންވެއްޖެ ހިނދެއްގައި، މަސައްކަތަށް ބޭނުންވާ ތަކެތި މަސައްކަތު ސައިޓުގައި (މިސްކިތަށް އަރާފައިބާ ފަރާތްތަކަށް ދަތިނުވާގޮތަށް، މިސްކިތުގެ ގޯތިތެރޭގައި) ބެހެއްޓިދާނެއެވެ. މިގޮތުން ބަހައްޓާ ތަކެއްޗަށް ވާ ގެއްލުމުގެ ޒިންމާ އުފުލަންވާނީ ކޮންޓްރެކްޓަރެވެ.

2- މަސައްކަތުގެ ތަފްސީލް:

2.1 އެއް ދޮރުފަތުގެ ބިއްލޫރި ބަދަލު ކުރުން (ފުޅާމިން 1 ފޫޓް 11 އިންޗި، އުސްމިން 1 ފޫޓް 4 އިންޗި، ގްރީން ރިފްލެކްޓިވް ބިއްލޫރި، ބިއްލޫރީގެ ބޯމިން 5mm)
2.2 3 ކުޑަދޮރުގެ ހުޅު ބަދަލު ކުރުން (10 އިންޗީގެ ހުޅު، ސްޓެއިންލެސް ސްޓީލް، ސްޓީލް ކުލަ)

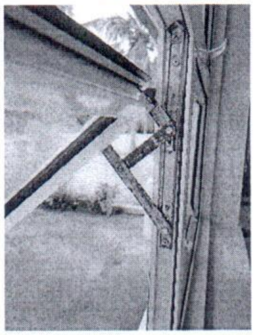

2.3 15 ކުޑަދޮރު އަތްގަނޑު ބަދަލުކުރުން (ސައިޒް:"4.5، ހުދުކުލަ، އެލްމިނިއަމް)

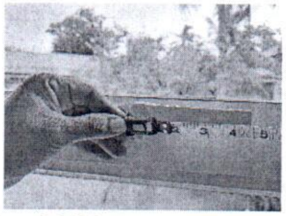

2.4 2 ޕައިޕް ބަދަލުކުރުން. (ހުދުއަލި، ދަނޑުން (ނުވެއްޓޭ ހަރުކުރާ ވައްޓަރުގެ، ސައިޒު 12'X12'، ވޯލްޓް32)

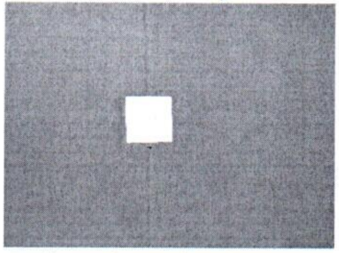

2.5 2 ބޭސް ޕްލޭޓުގައި އެއަރ ކަބަން އެޅުން. (މަދުވެގެން 4 ފޫޓު 4 އިންޗި ހުރުން، ކަރަންޓު ވަޔަރުކޮށް ކޭސިން އެޅުން)

2.6 މިސްކިތުގެ ކަރަންޓު ނަރުތަކާއި ސަސްޕެންޑް ނަރުތައް ކޭސިންގ އެޅުން. (1 އިންޗިގެ 127 ފޫޓުގެ ސަރަހައްދު ކަވަރު ކުރުން)

2.7 4 ގްލޯބު އަދި ލައިޓު ހަރުކުރުން. (13W ، ވައިޓްލައިޓު، ގްލޯބު ހަރުކުރާނީ މިހާރު މަސްޖިދުލް އަފްރާނާގައި ހުރި ވައްޓަރުގެ ގްލޯބެވެ. ލައިޓު ވާންވާނީ 5 އިންޗިއަށްވުރެ ކުޑަ ލައިޓެވެ.)

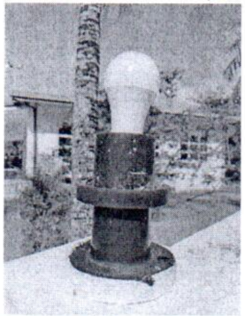

2.8 ބޭސް 2 ޕްލޭޓުގެ ހުޅަނގުފަރާތުގައި 2 ޕްލަގްޕޮއިންޓުގެ ސޮކެޓެއް ހަރުކުރުން (ޑަބަލް ބްރެކެޓް ނުވަތަ އެއާއި އެއްފަންވަރުގެ، ބޯރިން އެޑްޖަސްޓްމަންޓެއް ގެނެވޭ ފަންވަރުގެ)

2.9 މިސްކިތުގައި 2 (ދޮރު) ހަދާ ބެހެއްޓުން (ކަބަޑުގެއިވާ ގޮތަށް) (ތަޅުމުން ފެށިގެން އުސްމިނުގައި 4' ، ފުޅާމިނުގައި 9" ހުންނަ ވަރަށް، ކަނޑު 3' ފޫޓުކަން 3' ފޫޓުކަން ބެހެއްޓޭ ހަރުކޮށްފައި، ދެފަރާތުން މިނުގަދަ ކައިރިން ވައްކޮށްލާފައި، ތަޅުގަނޑު ސަރަހައްދު އަދި، ހިންގިއާއި، ވާރނިޝްލާފައި، ބޯޑުން ހަދަންވާނީ އޮރިޖިނަލްކަރުގެ 18mm ޕްލައިވުޑް.)(ބޭރުކޮޅު ހުންނަންވާނީ އޮރިޖިނަލްކަރުންނެވެ.)

5- އެހެނިހެން

5.1 މިމައުލޫމާތުގައި އަދި ކުރެހުމެއް ތަފާތުވެފައިވާނަމަ، އެކުރެހުމުގައި މިމަސައްކަތާއި ނުވަތަ އަގުހުށަހަޅުމުގައި ގުޅޭ ދޫކުރެވު މައުލޫމާތެއް ހިމެނިފައި ނުވާނަމަ، އަދި ހުށަހެޅުމުގެ ކުރިން ނުވަތަ މަސައްކަތް ކުރަން ފަށައިގަތުމުގެ ކުރިން، މިކައުންސިލަށް ލިޔުމުން ހުށަހަޅާ އެކަމުގެ ސާފުކުރުމަކީ ކޮންޓްރެކްޓަރުގެ ޒިންމާއެކެވެ.

2022

5.2 މިމަސައްކަތަށް އަގު ހުށަހަޅުއްވަން ވާނީ، ކުރަންޖެހޭ މަސައްކަތާއި ކުރަންޖެހޭ ފެންވަރު ރަނގަޅަށް ބައްލަވާ (ދިރިސްކިރަން ދުރުވެ، ކުރަންޖެހޭ މަސައްކަތްތަކުގެ ބައެއްފޯމާ އެކަށީގެންވާ ކަމެއް.) ސާފުކޮށްދިނުމަށްފަހުގައެވެ. އިތުރު ތަފްސީލް ބޭނުންފުޅުވާ ބޭފުޅުން، މިކައުންސިލަށް ވަޑައިގެން ހުށަހެޅުއްވުމުން، ޖަވާބު ދެވޭނެއެވެ. އަދި ފޯން ޖަވާބު، ހުރިހާ ފަރާތަކަށް އިމެއިލް ގުރޫޕްތަކަށް (ދެއްވާފައިވާ މެއިލް އަށް) ފޮނުވާނެއެވެ. އަދި އެސް. އެމް. އެސް (ދެއްވާފައިވާ މޯބައިލް ނަމްބަރަށް) ފޮނުވާފައިވާ ކަން އަންގާނެއެވެ.

5.3 މަސައްކަތް ކުރުމަށް ބޭނުންވާ ކަރަންޓް މިސްކިތުން ލިބޭނެއެވެ.

5.4 ހުރިހާ މަސައްކަތެއްވެސް ކުރެވިފައި ހުންނަންވާނީ މިއަދާ އަދި ޤަބޫލުކުރެވޭ، ރަނގަޅު، ފެންވަރަކަށެވެ.

5.5 މަސައްކަތް ކުރަންވާނީ މިސްކިތް ބޭނުންކުރާ ފަރާތްތަކަށް ދަތިނުވާ ގޮތުގެ މަތިންނެވެ. އަދި ނަމާދު ވަގުތުތަކުގައި މަސައްކަތް ހުއްޓާލަންވާނެއެވެ.

5.6 މިމަސައްކަތުން އުފެދޭ ކުނި، ނައްޓާލަންވާނީ، މިރަށުގައި ކުނި ނައްޓާލުމަށް ހަމަޖެހިފައިވާ ގޮތަށް އެއްބަސްވެގެންނެވެ.

5.7 މި މަސައްކަތް ހަވާލުކުރުމުގައި ހަމަޖެހިފައިވާ ހުރަހާ ބެލުމުގެ މިންގަނޑުން ޕޮއިންޓް ދޭނީ ފަރާތަކަށް ވަކިވަކިންނެވެ. ޕޮއިންޓް ދޭނީ ހަމަޖެހިފައިވާ ހުރަހާ އަގަށް: 85 ޕޮއިންޓް މުއްދަތަށް 15 ޕޮއިންޓެވެ. (ހުށަހަޅާ އަގުގެ ދަށްއަގަކަށް 85 ޕޮއިންޓް، ހުށަހަޅާ އަގުގެ ކުރު މުއްދަތަށް 15 ޕޮއިންޓްގެ އެސްޓިމޭޓް ޕޮއިންޓް ދޭނެއެވެ.) އަގުގެ ކިބައިން ޕޮއިންޓް ލިބޭ ފަރާތަކުން ހުށަހެޅި އަގަކީ އަދި މުއްދަތަކީ މަސައްކަތަށް އެކަށީގެންވާކަމަށްވާނަމަ ބޭނުމާ ތަށި ނުވާ މުއްދަތުން ކަމަށް މިކައުންސިލްގެ ބެލުމުގައި ޤަބޫލުކުރެވޭ ނަމަ، އެފަރާތަކާއި މަސައްކަތް ހަވާލު ކުރެވޭނެއެވެ.

ހއ. ފިލާދޫ ކައުންސިލްގެ އިދާރާ

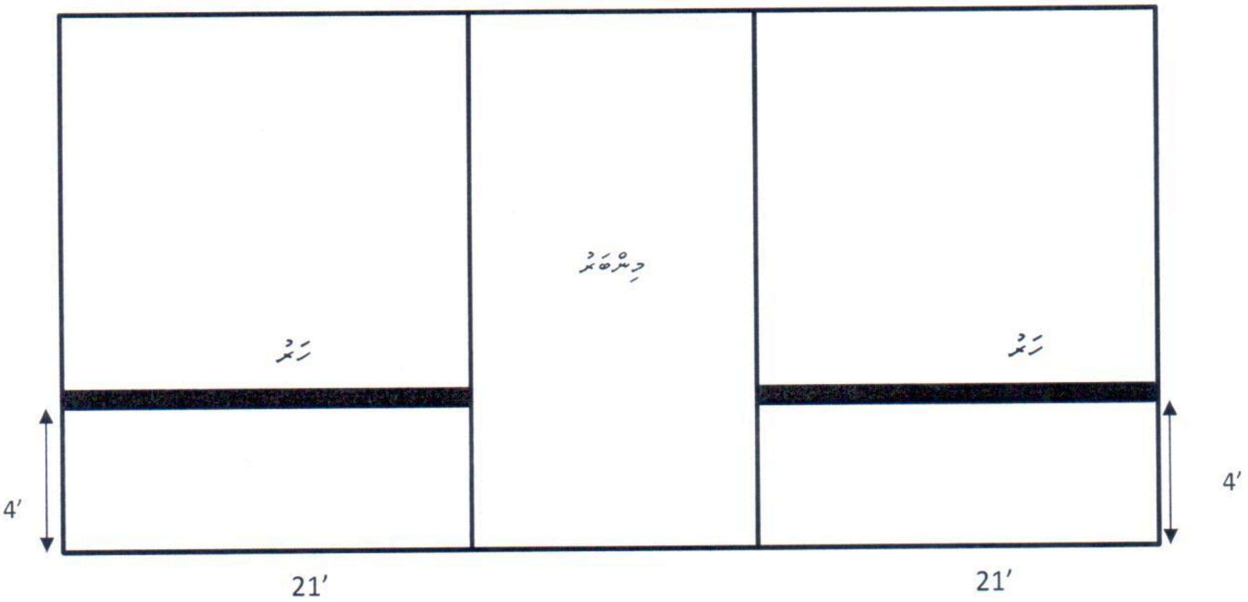މަސްޖިދުލް އުތްމާނުގައި ބަހައްޓާ ހަރު ހުންނަންވާ ގޮތުގެ ކުރެހުން