VII

COTILLONS

pour le

Piano Forte

composées et dediées

à

Mademoiselle Xavière de Rylska

par

IEAN RUCKGABER

lithog. chez Piller à Leopol.

in Stein gestochen v. Pelikan. 1823.

Pr. 1 f W.W.

Op. 5

Cotillons

№I

№II

Fine.

D.C.

mf

Mus. III 127.327 cim.

1994 K 1266/31

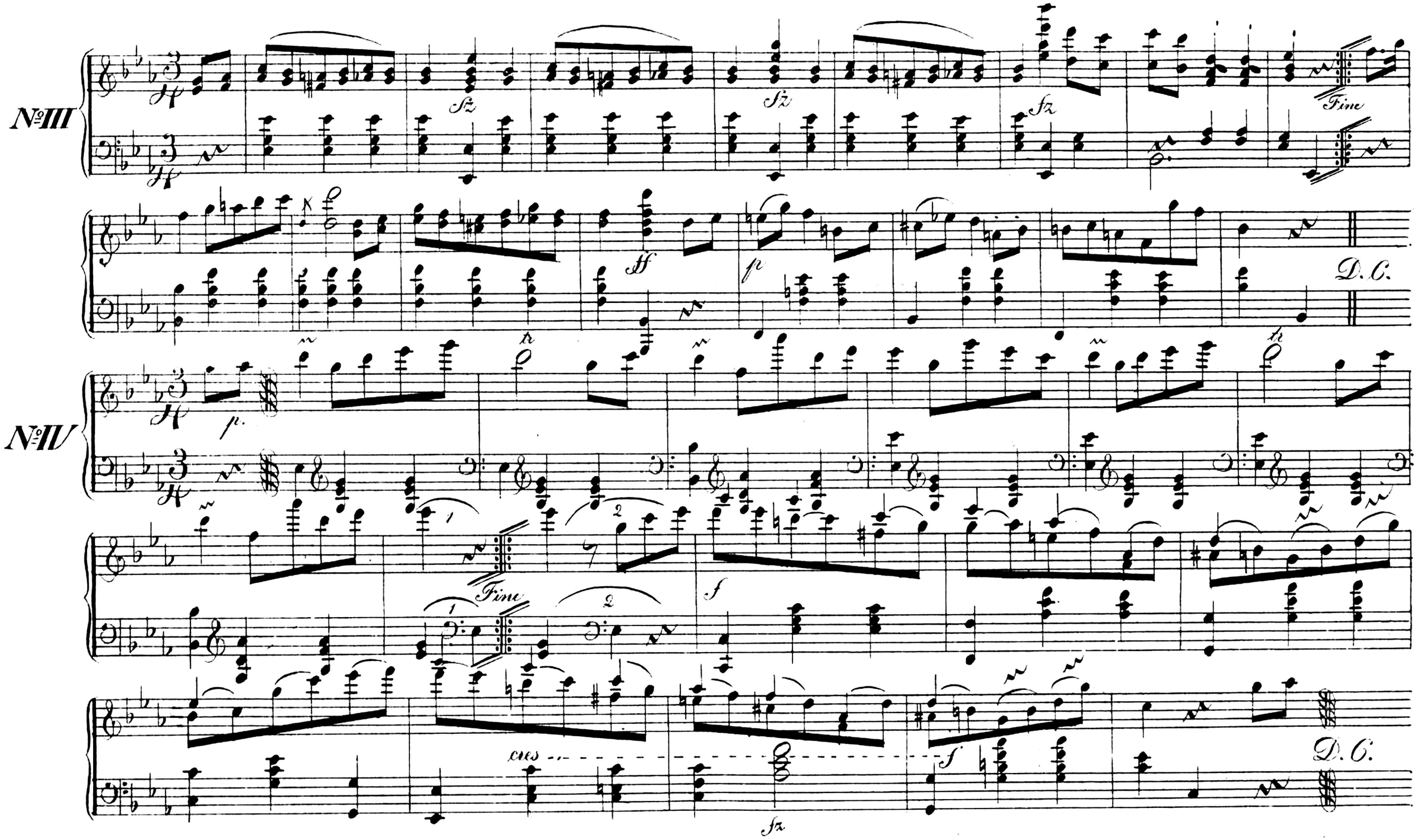
No III
No IV
Fine
D.C.
cres
D.C.

No V

Solo

mf

No VI

mf

Fine

D.C.

№VII

sfz

ff