

# RECONOCIENDO LAS DEFICIENCIAS EN EL NACIMIENTO

---



# Acerca de las deficiencias en el nacimiento

- Pueden presentarse en bebés en todo el mundo.
- Ocurren sobre todo cuando el bebé se está formando muy temprano durante el embarazo.
- Las deficiencias NO son causadas por brujería.
- NO son causadas por una maldición.
- NO son falla de la madre y NO ocurren porque la madre hizo algo mal.

# Acerca de las deficiencias en el nacimiento

Labio Leporino

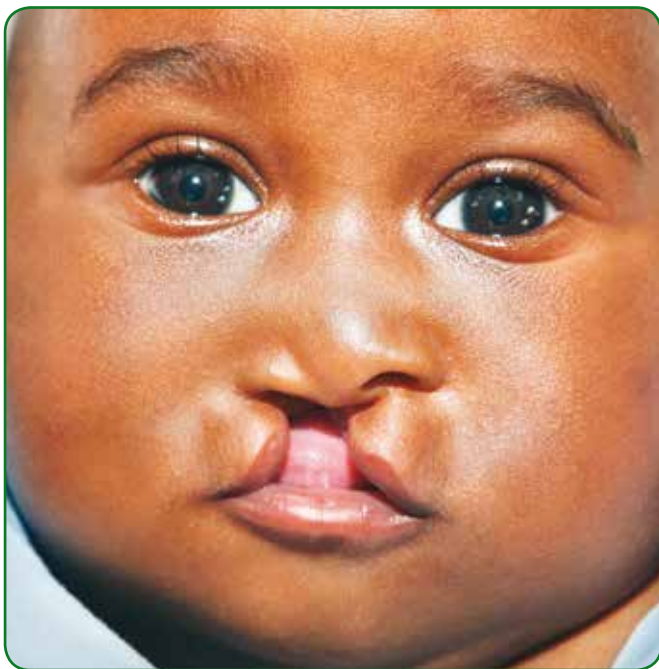

Pie Zambo



Catarata



# Albinismo Occulo-cutáneo (Albino)

- La piel del bebé no tiene pigmento, así que se ve blanca.
- El pelo tampoco tiene pigmento y es blanco.
- Los bebés con albinismo tienen problemas con sus ojos.
- Todos los bebés con albinismo deben realizarse exámenes oculares regulares.
- La piel de los bebés con albinismo se daña fácilmente con el sol. Todos los bebés con albinismo deben ser protegidos contra el sol llevando ropa y cubriendo sus cabezas.
- Los bebés con albinismo tienen inteligencia estándar y crecen igual que los otros niños y niñas.
- Los niños y niñas con albinismo tienen los mismos derechos que otros niños y niñas de recibir atención, comida, educación, y de participar en juegos.

# Albinismo Occulo-cutáneo (Albino)



# Hidrocefalia

- La hidrocefalia causa que la cabeza sea demasiado grande y blanda. ¿Parece demasiado grande La cabeza del bebé?
- Los ojos pueden verse como el “sol poniente”.
- El bebé debe ser llevado inmediatamente a un hospital especial para practicarle una cirugía. para insertar una válvula para drenar el exceso de líquido.
- La hidrocefalia debe ser tratada con urgencia para prevenir daño cerebral.
- El bebé debe ser revisado en un centro de rehabilitación, para acceder a terapia (física).
- El hospital más cercano para tratar a niñas y niños con hidrocefalia es \_\_\_\_\_.
- Los niños y niñas con hidrocefalia tienen los mismos derechos que otros niños y niñas de recibir la atención, comida, educación, y participar en juegos.

# Hidrocefalia

Un bebé con hidrofefalia  
(foto: CURE International)



El signo del “sol poniente”: Los ojos se dirigen hacia abajo  
(foto: Bryce Flurie)

Bebé después de una cirugía de válvula  
de válvula

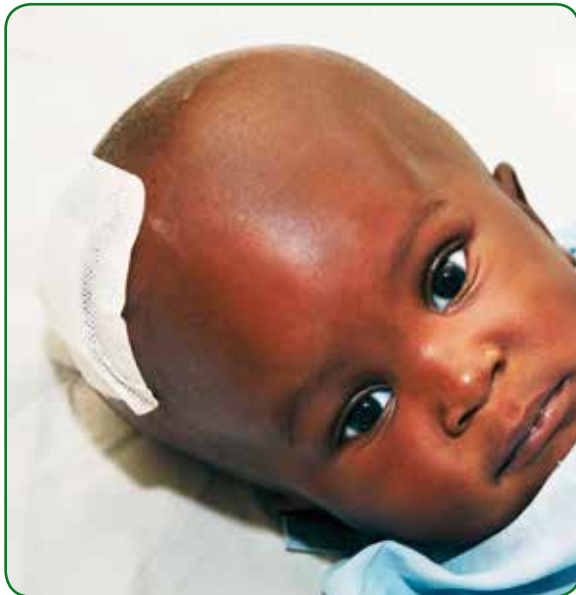

Niño feliz con una hidrocefalia controlada

# Labio leporino y paladar hendido

- El labio leporino/ paladar hendido es una deficiencia común.
- Una hendidura es un hueco en la piel del labio superior que se extiende hasta la base de la nariz.
- El paladar tiene a veces una hendidura pero el labio está intacto.
- Todos los recién nacidos deben ser examinados para detectar labio leporino y paladar hendido.
- Con un dedo limpio busque en la boca y sienta si hay fisura en el paladar.
- Las hendiduras se pueden corregir con cirugía.
- Lleve al bebé cuanto antes a un hospital especializado que pueda realizar este tipo de cirugía.

## Alimentación

- Los bebés con el labio leporino y paladar tienen dificultad en la alimentación.
- La leche materna es la mejor.
- Alimente al niño o niña más veces al día.
- Mantenga al bebé en posición vertical al alimentarlo.
- Si el bebé tiene problemas al succionar, suministre la leche materna con una cuchara.
- Haga eructar al bebé con más frecuencia.
- Dele comida infantil o la leche de vaca hervida si no tiene suficiente leche materna.



# Labio leporino y paladar hendido



Labio leporino y paladar hendido antes de la cirugía



Después de cirugía

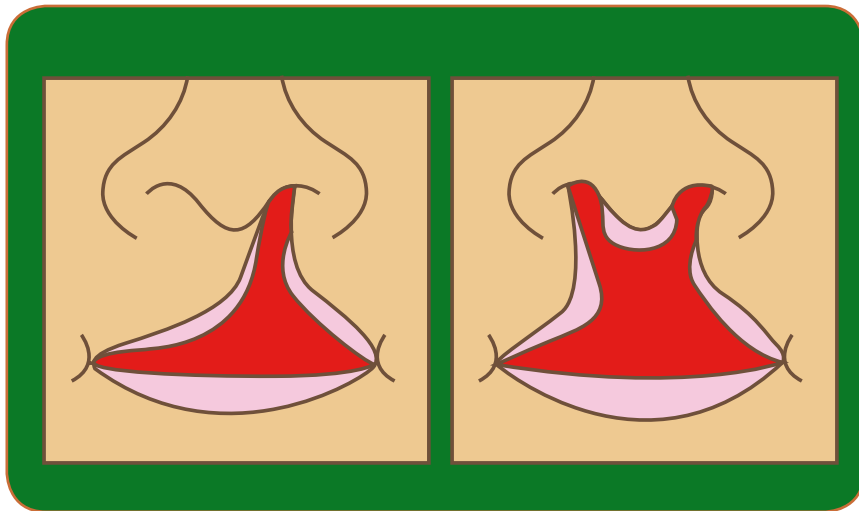

La hendidura puede ser de un lado o dos



Una niña o niño con un labio leporino no tratado

# Lesión del plexo braquial

- La lesión del plexo braquial ocurre durante un parto difícil cuando la cabeza o el brazo necesitan ser jalados bruscamente.
- Los nervios entre el cuello y el brazo, el plexo braquial, se estiran demasiado causando parálisis parcial del brazo.
- El bebé tiene un brazo al costado, con el codo recto y los dedos apretados.
- El brazo no se mueve como el otro cuando se estimula al bebé.
- La mano todavía puede moverse.
- A veces, el bebé parece tener dolor cuando se lo mueve durante los primeros días.
- La recuperación ocurre a menudo, pero puede tardar muchos meses. A veces hay una deficiencia permanente.
- Lleve al bebé con un fisioterapeuta para los movimientos pasivos y estimulación,
- Mire cuidadosamente la lesión del plexo braquial en cualquier bebé que haya nacido en un parto difícil.

# Lesión del plexo braquial



El brazo no se mueve como el otro cuando bebé es estimulado.

# Catarata

- Controle los ojos del bebé.
- La pupila debe verse negra.
- Ilumine el ojo con una linterna.
- Si hay una catarata la pupila se ve blanca o nublada.
- La catarata puede causar ceguera.
- Lleve al bebé inmediatamente a un hospital de ojos.
- El hospital de ojos más cercano es \_\_\_\_\_.
- Una pequeña operación puede curar la catarata.

# Catarata



Si la pupila parece blanca o nublada puede ser catarata



Examine el ojo con una linterna

# Deficiencias de los dedos de las manos y los pies

- ¿Existe el número correcto de dedos en las manos y los pies? Un dedo adicional de la mano o del pie se llama “polidactilia”.
- ¿Es normal la forma de los dedos de las manos y pies?
- ¿Los dedos de las manos o los pies están unidos? Esto se llama “sindactilia”.
- La mayoría de las deficiencias de los dedos de las manos y pies no causan una pérdida seria de funciones, pero pueden causar vergüenza, resultando en discriminación.
- Estas deficiencias y pérdida de funciones pueden mejorar con cirugía.

# Deficiencias de los dedos de las manos y pies



# Deficiencias en las extremidades

- Los bebés pueden nacer sin una extremidad o solo con una parte de ésta.
- La extremidad puede ser más corta o tener algún daño.
- ¿Las extremidades del bebé se mueven normalmente?
- Los bebés con mucha rigidez en las articulaciones tienen una condición conocida como artrogriposis.
- Los niños y niñas con deficiencias en las extremidades pueden ser ayudados en centros de rehabilitación especializados.



# Deficiencias en las extremidades



Artrogriposis

# Pie Zambo

- El pie zambo puede ser tratado
- Si no se trata a tiempo, hay una deficiencia severa y los niños caminan solamente sobre un lado de su pie.
- Los bebés con pie zambo deben ser referidos cuanto antes a una clínica que trate el pie zambo.
- La clínica más cercana que trata niñas y niños con pie zambo es \_\_\_\_\_.
- El tratamiento con moldes (yesos) puede corregir el problema, resultando en un pie sano con función normales.

# Pie Zambo



Pie Zambo



Tratado con moldes (yesos)



Seguimiento regular es requerido cuando tiene un abductor abrazadera especial para el pie



El pie zambo no tratado lleva a una deficiencia severa

# Luxación (de desarrollo) de la cadera

- En esta condición, la articulación de la cadera del bebé es inestable y se disloca cuando las piernas se juntan.
- Es más común en bebés nacidos sentados.
- Es difícil de identificar. La pierna puede parecer más corta y tener un pliegue adicional.
- Para la detección es necesario un examen.
- Primero, las piernas deben ser dobladas de arriba hacia abajo. Compruebe si una pierna parece más corta que la otra.
- Luego, las piernas deben moverse suavemente hacia un lado. Se siente un cambio o un “chasquido” como que la cadera entra y sale de la articulación.
- Llevar al bebé en la espalda o el costado, al estilo africano, ayuda a corregir luxaciones de la cadera.

# Luxación (de desarrollo) de la cadera



La pierna izquierda se ve más corta y hay un pliegue adicional



Primero coloque las piernas juntas.  
¿Es una más corta que la otra?



Luego mueva las piernas suavemente hacia atrás y adelante



Sienta si la cadera se mueve dentro y fuera de la articulación

# Espina bífida

- Controle la espalda del bebé. Si hay una protuberancia grande, una llaga, o incluso un área velluda inusual, el bebé tiene espina bífida.
- La espina bífida es un problema grave. Es causada cuando la espalda del bebé no se cierra correctamente durante el desarrollo en el vientre.
- Hay daño en la médula espinal y puede haber parálisis de las piernas e incontinencia.
- A menudo estos bebés también tienen hidrocefalia.
- Los bebés con espina bífida pueden morir fácilmente por infección.
- El tratamiento es muy difícil.
- Cuando el daño a la médula espinal es severo, la niña o el niño necesita usar una silla de ruedas.
- Cuando el daño es leve, la niña o el niño aún puede ser capaz de caminar con ayuda (muletas y/o apoyos).
- El hospital más cercano para tratar bebés con espina bífida es \_\_\_\_\_.

# Espina bífida



Protuberancia en la espalda  
del bebé

# Problemas en los órganos genitales y el ano

- Examine los órganos genitales y el ano de un recién nacido cuidadosamente.
- ¿Parecen normales?
- La extrofia de la vejiga ocurre cuando el agujero para la orina está sobre el abdomen.
- La hipospadias ocurre cuando el agujero para la orina (uretra) se encuentra debajo de donde debería estar.
- Si los testículos se ven grandes, el bebé puede tener una hernia o un hidrocele.
- Estos problemas se pueden corregir con cirugía.
- ¿Hay un agujero para el ano y el bebé no expulsó el meconio? Entonces, el bebé puede tener el ano no perforado.
- El ano no perforado se debe corregir con cirugía urgente.
- Traslade al niño o la niña inmediatamente al hospital de referencia.



# Problemas de los órganos genitales y del ano



Vejiga extrofia



Ano imperforado

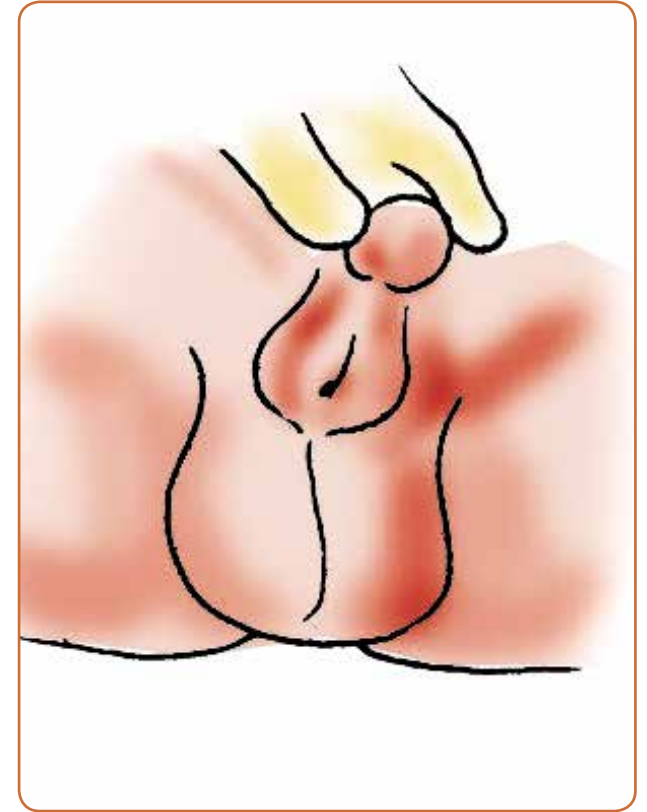

Hipospadias

# Examinando a recién nacidos para buscar deficiencias

1. ¿Mire el color, la piel y la temperatura del bebé – son normales?
2. ¿La cabeza del bebé es muy grande o muy pequeña?
3. ¿El cuello se mueve completamente?
4. ¿Ilumine con una linterna los ojos del bebé – ¿parece la pupila blanca o nublada?
5. Coloque su dedo limpio dentro de la boca del bebé para comprobar si hay fisura en el paladar.
6. Mire las manos/los brazos y las piernas/los pies del bebé – ¿parecen normales? ¿Las articulaciones tienen un normal rango de movimiento? ¿Son flexibles? ¿Hay cinco dedos en cada mano y cinco dedos en cada pie?
7. Sienta los brazos y las piernas del bebé – ¿son fuertes?
8. ¿Mire la espalda del bebé – hay alguna llaga, marcas o áreas velludas en la espina dorsal?
9. ¿Mire el ano y los órganos genitales del bebé – está el agujero para la orina en el lugar correcto?  
¿El ano es normal?

# Examinando a recién nacidos para buscar deficiencias



# RECONOCIENDO DEFICIENCIAS EN EL NACIMIENTO

## Índice

2	Sobre las deficiencias en el nacimiento
4	Albinismo
6	Hidrocefalia
8	Labio leporino y paladar hendido
10	Lesión del plexo braquial
12	Catarata
14	Deficiencias de los dedos de las manos y dedos de los pies
16	Deficiencias de las extremidades
18	Pie Zambo
20	Luxación de la cadera
22	Espina bífida
24	Problemas de los órganos genitales y el ano
26	Examinando recién nacidos para buscar deficiencias

Este manual fue producido en Tanzania por CCBRT y CBM con la financiación de UE/CBM como componente de su programa conjunto con APDK, Kenia. Este programa intenta reducir la prevalencia de discapacidades y mitigar los efectos de las deficiencias a través de una mejor atención y cuidado materno y del recién nacido y una mayor concientización de la comunidad.



Changing Lives, Changing Communities



Empowering persons with different abilities

