Jawa Pos Minggu
12 JULI | TAHUN 2009
Eceran | Rp 4.000

KUTIPAN

Kalau Golkar memang hebat, mari kita bersama-sama. Nanti kita bisa bermain di parlemen.''

Ketua Dewan Pertimbangan PDIP Taufiq Kiemas di Jakarta kemarin mengajak Partai Golkar untuk bersama partainya menjadi oposisi di parlemen.

SPORTAINMENT

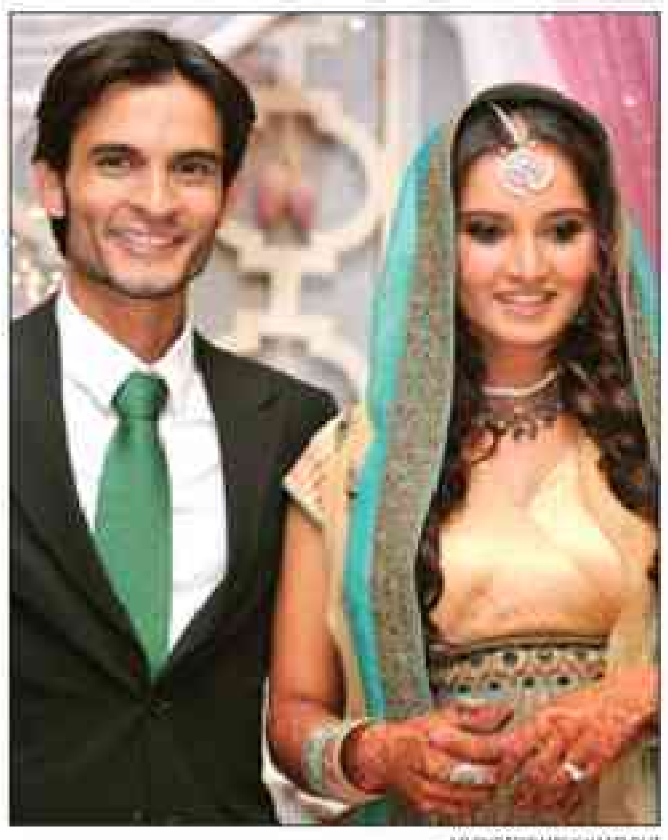

AP PHOTO/FAMILY HAND OUT

SUDAH LAKU: Sania Mirza (kanan) dan calon suami.

Tunangan dengan Teman Masa Kecil

HYDERABAD – Petenis cantik India Sania Mirza tak lagi lajang. Sania, 22, akhirnya bertunangan dengan pengusaha muda negeri Bollywood bernama Sohrab Mirza, 23. Pesta pertunangan itu dihelat di hotel bintang lima Taj Krishna di Hyderabad, India, Jumat malam waktu setempat atau dini hari kemarin WIB (11/7).

Sohrab bukan orang asing bagi Sania. Keduanya berteman sejak duduk di sekolah dasar. Dengan kata lain, keduanya teman semasa kecil. ''Saya tidak tahu kapan keduanya mulai menunjukkan rasa ketertarikan. Tapi, kini mereka resmi bertunangan,'' kata Imran Mirza, ayah Sania, sebagaimana dilansir *Zimbio*.

Pertunangan Sania-Sohrab sebenarnya hanya diperuntukkan bagi dua keluarga besar, teman dan sahabat dekat, serta rekan bisnis keduanya ■

▸ Baca **Tunangan...** Hal 15

KOLOM

Belajar dari Pelaksanaan Pemilihan Presiden 2009

PEMILU adalah metode demokrasi yang adil, tapi mengandung cacat. Ia adil (dalam arti ''fair'') karena memberikan kesempatan yang sama kepada setiap orang untuk memilih, tapi ia cacat karena ia tak pernah mampu mendengarkan suara semua warga. Sebab itu, konstitusi kita menentukan, pemilu bisa dilakukan lagi –semacam peninjauan kembali– lima tahun sekali.

Oleh **GOENAWAN MOHAMAD**

Di sini saya tak hendak berbicara tentang analisis hasil pemilu. Sudah banyak yang melakukan itu. Di sini saya hanya punya sederet pikiran kecil tentang perkara teknis untuk perbaikan bagi pemilu berikutnya.

Soal KPU. KPU untuk tahun 2009 banyak dikecam –juga oleh partai-partai yang dulu memilih ketua dan anggota komite itu. Saya usul agar kali lain DPR punya sedikit pedoman dalam seleksi.

Untuk Pemilu 2014, para pengurus KPU bisa dipilih lebih baik ■

▸ Baca **Belajar...** Hal 15

SEMENTARA ITU...

REUTERS/THOMAS PETER

Kompetisi Khusus Wanita

Dua pasang kaki di atas bukan milik peragawati yang akan tampil pada peragaan busana musim panas. Tapi, milik dua peserta lomba lari 100 meter Stiletto Sprint Competition di Berlin, Jerman, kemarin. Sesuai namanya, peserta harus memakai sepatu hak tinggi. Dalam lomba yang diikuti sekitar 100 peserta itu, sang pemenang dapat hadiah EUR 10.000 atau sekitar Rp 140 juta. Lumayan, setelah ***ngos-ngosan*** lari bisa langsung belanja. (Rtr)

EPA/MAURIZIO BAMBATTI

PRESIDEN JUGA MANUSIA: Barack Obama (tengah) melirik gadis Brazil, Presiden Prancis Nicolas Sarkozy tersenyum seusai sesi foto di L'Aquila, Italia.

Mata Nakal Barack Obama

L'AQUILA – Presiden AS Barack Obama tergoda juga dengan kemolekan gadis-gadis Brazil. Obama bahkan tak bisa mengendalikan ''kenakalan matanya'' saat mengikuti sesi foto bersama dengan para pemimpin negara G-8 di Main Conference, L'Aquila, Italia, Kamis waktu setempat.

Setelah berpose dengan para pemimpin G-8, ikut bergabung juga sebagian anggota J-8 (delegasi muda dari peserta G-8 yang terdiri atas 54 remaja berusia 14–17 tahun) dalam sesi foto itu. Salah seorang anggota J-8 yang ikut maju untuk berpose adalah Mayora Tavares. Gadis seksi asal Brazil berusia 17 tahun itu, rupanya, menarik perhatian Obama.

Ketika gadis itu lewat, bola mata Obama melirik Mayora. Obama tidak sadar bahwa Presiden Prancis Nicolas Sarkozy memperhatikan tingkahnya sambil tersenyum. Obama juga tidak sadar bahwa ''kenakalan matanya'' itu diabadikan seorang fotografer.

Foto itu cepat menyebar ke media-media di dunia. Bahkan, di *Yahoo News*, aksi Obama menempati urutan pertama foto berita dalam kategori paling banyak dilihat.

Namun, stasiun TV *ABC* mengklarifikasi aksi Obama itu dengan memuat video yang menggambarkan Obama sebenarnya sedang menatap lantai, bukan melirik bagian tubuh gadis Samba tersebut. Obama dilaporkan hendak membalikkan badan untuk membantu wanita di belakangnya saat menuruni anak tangga. **(AP/Rtr/iro)**

Ke Korea, 12 ABG Kena Flu Babi

Ikut Lomba Nyanyi, Dapat Medali Emas

JAKARTA – Pemerintah agaknya perlu lebih ketat jika mengizinkan warganya ke luar negeri. Apalagi, pergi ke negara yang berisiko tertular flu babi. Peristiwa yang dialami murid-murid Elfa's Music School ini setidaknya bisa menjadi pelajaran. Sebanyak 12 dari mereka yang mengikuti lomba paduan suara (Asian Choir Games) di Seoul, Korea Selatan (Korsel), dinyatakan positif terkena virus H1N1 (penyebab flu babi) oleh dokter di sana.

Kabar itu dirilis kantor berita Korsel, *Yonhap*, kemarin, yang bersumber dari keterangan kantor Kementerian Kesehatan, Kesejahteraan, dan Urusan Keluarga Korsel. Dijelaskan dalam berita tersebut, kedua belas WNI yang usianya rata-rata ABG itu dinyatakan positif terkena virus H1N1 setelah menunjukkan gejala menderita demam tinggi dan radang tenggorokan.

Delegasi dari Elfa's Music School itu berangkat ke Korsel pada 6 Juli lalu. Jumlah mereka 83 orang, termasuk kru dan pemain musik. Pentolan sekolah musik itu, Elfa Secioria, juga ikut dalam rombongan tersebut. Tapi, belakangan dipastikan bahwa dia tidak ikut terkena virus H1N1. ''Semua WNI itu dikarantina karena menginap di apartemen yang sama dengan 12 orang yang positif flu babi,'' kata Duta Besar RI untuk Korsel Nicholas Tandi Dammen ■

▸ Baca **Ke Korea...** Hal 15

Flu Babi Semakin Ganas

- Hingga 9 Juli, tercatat 52 orang terjangkit flu babi (35 laki-laki, 16 perempuan, dan seorang dengan identitas belum diketahui).
- Mereka memiliki catatan perjalanan ke Malaysia, Australia, Amerika, Thailand, Tiongkok, dan Singapura.
- Mereka dirawat di RS Penyakit Infeksi Sulianti Saroso, Jakarta; RS Hasan Sadikin, Bandung; RS Sanglah, Denpasar; RSPAD Gatot Subroto, Jakarta; RS Siloam, Kebun Jeruk, Jakarta; RS Adam Malik, Medan; dan RS Kanujoso Djati, Balikpapan.
- Kemarin jumlah WNI yang menderita flu babi bertambah setelah 12 siswa Elfa's Music School yang mengikuti festival di Korea Selatan dinyatakan positif terjangkit flu babi. Mereka masih dirawat di RS Seoul.

GRAFIS: HERI DWELJAWA POS

PRINCE MICHAEL I
Umur: 12 tahun
Ibu: Deborah Rowe

PARIS MICHAEL KATHERINE
Umur: 11 tahun
Ibu: Deborah Rowe

FOTO-FOTO: AP PHOTO/GABRIEL BOUYS

PRINCE MICHAEL II
Umur: 7 tahun
Ibu: Tak pernah dipublikasikan

Sidang Perebutan Anak Jacko Ditunda

LOS ANGELES – Tiga anak *King of Pop* Michael Jackson harus bersabar menunggu kepastian siapa yang berhak mengasuh mereka. Sidang penentuan hak perwalian tiga anak Jackson yang rencananya dilaksanakan Senin (13/7) waktu AS (Selasa waktu Indonesia) diputuskan ditunda sepekan (20/7).

Hakim Pengadilan Los Angeles, AS, menyatakan penundaan itu sesuai permintaan pihak yang bersengketa. Yakni, ibu sang *superstar*, Katherine Jackson, dan mantan istri si bintang, Deborah Rowe. Katherine dan Rowe menunda sidang lantaran masih berusaha menempuh jalur damai.

Pada 29 Juni lalu, pengadilan menunjuk Katherine sebagai pengasuh sementara ketiga anak Jackson ■

▸ Baca **Sidang...** Hal 15

BBC

KENANGAN: Michael Jackson dan Deborah Rowe dijepret Februari 1997.

Ical dan Surya Paloh Mulai Bergerilya

DPP Matangkan Percepatan Munas

JAKARTA – Tensi persaingan menuju ketua umum DPP Partai Golkar menggantikan Jusuf Kalla (JK) makin tinggi. Dua kandidat kuat, yakni Aburizal Bakrie alias Ical dan Surya Paloh, sudah melancarkan gerilya untuk mencari dukungan pengurus daerah.

Anggota Dewan Penasihat DPP Partai Golkar Fahmi Idris menyatakan, Ical dan Surya Paloh merupakan dua kandidat terkuat sebagai ketua umum dalam munas Golkar. ''Saya dengar Ical dan Paloh juga mulai menggalang dukungan dari DPD I (provinsi) dan II (kabupaten atau kota),'' katanya saat dihubungi di Jakarta kemarin (11/7).

Selain Ical dan Paloh, kandidat lain adalah Akbar Tandjung dan Agung Laksono. Namun, Akbar maupun Agung dianggap tidak memiliki kekuatan finansial seperti Ical dan Paloh.

Dukungan terhadap Paloh juga mengalir. Salah satu dukungan yang mengalir kepada ketua Dewan Penasihat Golkar itu berasal dari DPD I Golkar Papua. ''Semua yang maju itu terbaik, tapi kalau bisa yang naik Surya Paloh,'' ujar Wakil Ketua DPD Papua Kosay saat dihubungi kemarin.

Ical juga tidak mau kalah. Pengurus Golkar dari berbagai DPD I dan II kabarnya juga telah mendatangi Ical di kediamannya di Jakarta. Mereka meminta agar Ical maju sebagai ketua umum. ''Beberapa hari nanti kami kembali ke Jakarta untuk menyerahkan *grand design* revitalisasi Golkar ke depan kepada Pak Ical,'' ungkap Ketua DPD Golkar Gorontalo Fadel Muhammad saat dihubungi kemarin.

Menurut dia, skema pembaruan Golkar yang disusun bersama pimpinan DPD lain dari sejumlah provinsi di Indonesia Timur itu sekaligus merupakan bentuk dukungan kepada Ical menjadi ketua umum. ''Sejauh ini, kami melihat dia memang kader terbaik yang paling tepat,'' tegas gubernur Gorontalo tersebut.

Apakah itu dilandasi aspirasi DPD-DPD yang tidak ingin Golkar menjadi oposisi? ''Kalau masih bisa mendukung pemerintahan, mengapa harus menjadi oposisi?'' ujarnya ■

▸ Baca **Ical...** Hal 15

Mengikuti Proses "Menabung" Tali Pusat Bayi ke Singapura (2-Habis)

Sel Induk Bisa Sembuhkan Leukemia Ganas

Teknologi pengelolaan darah tali pusat (***umbilical cord blood***) semakin berkembang. Dengan demikian, bukan hanya biayanya yang kini menjadi kian murah, tetapi juga pemanfaatannya. Di beberapa negara maju, darah bawaan bayi saat lahir itu juga bisa disumbangkan untuk orang lain yang DNA-nya tidak sama dengan si bayi.

NUR AINI ROSILAWATI, Surabaya

SEBENARNYA, teknologi pengelolaan darah tali pusat sudah ada lebih dari 30 tahun lalu. Tetapi, teknologi tersebut baru benar-benar dikembangkan secara luas setelah seorang dokter di Amerika Serikat berhasil mentransplantasikan sel induk –yang diambil dari darah tali pusat– kepada seorang anak lelaki berumur enam tahun yang menderita penyakit kelainan darah. Peristiwa bersejarah itu terjadi pada 1988.

YUYUNG ABDI/JAWA POS

MASA DEPAN: Bayi kembar inilah yang sel induk dari darah tali pusatnya diambil, selanjutnya disimpan untuk mereka sendiri kelak.

Seperti yang disebutkan di bagian pertama tulisan ini kemarin, darah tali pusat mengandung sel-sel induk (*stem cells*), yang bisa meregenerasi diri sendiri. Untuk mengambil darah tali pusat dari bayi kembar Ny Isna Fitriana itu, Prof Dr dr Suhartono DS SpOG KFER dan dr Hendra Sukma Ratsmawan SpOG bertindak sangat hati-hati.

Proses dan *timing* yang tepat memungkinkan dokter mendapatkan sel induk sebanyak-banyaknya dari darah tali pusat. Dari seorang bayi yang baru lahir, umumnya dokter hanya mengambil 75–180 ml darah tali pusat.

Semakin banyak sel induk yang diperoleh, berarti semakin banyak manfaat yang bisa dilakukan. Kalau tidak banyak, sel induk tidak bisa dimanfaatkan untuk transplantasi karena tindakan medis tersebut membutuhkan banyak sel induk.

Tentang pemanfaatan sel induk ini, masih ada beberapa kontroversi. Sampai 2006 saja, dokter-dokter ahli di Barat masih ada yang menentang penggunaan darah tali pusat untuk pemakaian sendiri pada kasus leukemia, pre-leukemia, dan penyakit-penyakit bawaan. Alasan mereka, kalau penyakit-penyakit itu sudah dibawa si bayi sejak lahir, berarti di sel induknya juga sudah ada penyakit-penyakit itu.

Namun, pada musim panas tahun lalu beberapa percobaan membuktikan bahwa anggapan di atas tidak berlaku. Buktinya, seorang anak yang menderita penyakit diabetes tipe I (bawaan) bisa disembuhkan dengan cara mentransfusikan darah tali pusatnya sendiri.

Ada dua bukti lain yang diangkat para ahli untuk menggugurkan pendapat kolega mereka pada 2006 itu. Bukti pertama, sembuhnya seorang anak yang menderita penyakit *cerebral palsy*, setelah sel induk dari darah tali pusatnya ditransfusikan ■

▸ Baca **Sel Induk...** Hal 15

JK-WIRANTO

Usut Kecurangan, Tak Boleh Kendur

JAKARTA – Ucapan selamat yang disampaikan Jusuf Kalla (JK) kepada Susilo Bambang Yudhoyono (SBY) tidak boleh menghentikan upaya mengusut dugaan kecurangan pemilu presiden (pilpres). Kader dan tim kampanye, baik nasional maupun di daerah, idealnya tetap melaksanakan kerja pasca pemungutan suara.

Direktur Eksekutif Reform Institute Yudi Latief menilai, sikap JK itu harus dimaknai sebagai sikap seorang negawaran yang berjiwa besar. "Meski mungkin dengan berat hati, JK harus mengucapkan itu. Tapi, ini bukan untuk menghalangi pengumpulan data dugaan kecurangan yang ada," ujar Yudi di Jakarta Jumat (10/7).

Meski demikian, tambah dia, keputusan JK untuk menyampaikan ucapan selamat sejak dini itu memang memiliki efek negatif. Sedikit banyak, semangat kader dan tim sukses di daerah ikut merosot dalam mengusut dugaan kecurangan yang terjadi. "Ucapan selamat itu bisa dimaknai massa di bawah sebagai bentuk melupakan koreksi akan kecurangan yang terjadi selama pilpres," tegasnya.

Jika hal itu terjadi, menurut Yudi, sebenarnya bisa menjadi preseden tidak baik bagi perkembangan demokrasi. Peluang bagi yang ingin berkuasa untuk melakukan pelanggaran dan kecurangan pada pemilu berikutnya akan terus terbuka. "Tim JK-Wiranto tidak boleh kendur."

Hingga saat ini, Tim Kampanye Nasional (Timkamnas) JK-Wiranto terkesan lambat dalam mengumpulkan data-data dugaan pelanggaran tersebut. "Kami memang masih dalam tahap verifikasi. Kami lengkapi dulu data-data yang masuk itu," jelas Juru Bicara Timkamnas Yudi Chrisnandi. **(dyn/agm)**

PELANGGARAN PILPRES

UKON FURKON SUKANDA/INDO POS

BARANG BUKTI

Koordinator Sinergi Masyarakat Indonesia untuk Demokrasi (SIGMA) Said Salahudin (kiri) menyerahkan 616 temuan pelanggaran saat pemungutan dan penghitungan pilpres kepada anggota Panwaslu DKI Prayogo Bekti Utomo di Kantor Panwaslu, Jakarta, kemarin.

KASUS ANDI MALLARANGENG

Polisi Hadirkan Ahli Linguistik

JAKARTA – Kasus dugaan pernyataan Andi Mallarangeng berbau SARA (suku, agama, ras, dan antargolongan) memasuki babak baru. Panitia Pengawas Pemilihan Umum (Panwaslu) Sulawesi Selatan (Sulsel) memasukkan bukti awal penyelidikan ke polda setempat. Tim ahli linguistik telah memeriksa bukti yang dikumpulkan oleh panwaslu itu.

Ketua Pokja Pengawasan Kampanye Bawaslu Wirdyaningsih menyatakan, Polda Sulsel sudah mengambil alih dugaan pelanggaran pidana pemilu dengan terlapor Andi saat kampanye Susilo Bambang Yudhoyono (SBY)-Boediono tersebut. "Sudah ada pemanggilan saksi-saksi," tutur dia saat dihubungi kemarin (11/7). Adapun bukti awal itu berupa video pernyataan Andi yang direkam sejumlah stasiun televisi. "Rekaman televisi kami kirimkan kepada panwaslu," ungkap dia.

Dihubungi secara terpisah, anggota Panwaslu Sulsel Nur Setyawati menyatakan bahwa laporan panwaslu itu masuk pada 8 Juli lalu. Andi dijerat dengan pasal 41 ayat 1 poin c, yakni pelanggaran peserta kampanye dengan menghina suku, agama, ras, dan antargolongan. "Kami kini tinggal menunggu batas waktu tindak lanjut penyidikan selama 14 hari."

Dia menjelaskan, sejak dilaporkan, sudah ada perkembangan penyidikan dari Polda Sulsel. Salah satunya, dibentuknya tim ahli linguistik yang menyidiki pernyataan Andi dalam rekaman TV tersebut. "Kami belum tahu hasilnya. Saat ini juga belum ada kabar soal pemanggilan yang bersangkutan (Andi, Red)," terangnya.

Dia menambahkan, dipolisikannya kasus Andi itu merupakan tindak lanjut pelaporan tim kampanye JK-Wiranto. Pernyataan Andi dalam kampanye cawapres Boediono di GOR Mattoangin, Makassar, Sulsel, pada 1 Juli lalu diduga berbau SARA. Salah satu pernyataan Andi dianggap menyinggung masyarakat Sulsel. Dalam kasus itu, pernyataan tersebut juga dianggap menyinggung capres JK yang notabene orang Sulsel. **(bay/agm)**

Mega-Prabowo Seret KPU ke Bawaslu

Kasus 7 Juta Pemilih Ganda

JAKARTA – Tim kampanye nasional Megawati-Prabowo sangat serius mengusut temuan 7 juta pemilih ganda yang terdapat dalam daftar pemilih tetap (DPT). Kemarin, masalah itu dilaporkan ke Badan Pengawas Pemilihan Umum (Bawaslu) dengan menjadikan Komisi Pemilihan Umum (KPU) sebagai pihak terlapor.

Kuasa hukum tim kampanye Mega-Prabowo, Arteria Dahlan, menyatakan bahwa pelaporan tersebut merupakan penegasan pelanggaran DPT yang dilakukan KPU. Menurut dia, dalam penyelenggaraan pilpres, DPT yang ditetapkan KPU sudah diketahui bermasalah. "Seharusnya KPU sudah mengumumkan dan menetapkan DPT pilpres pada 6 Juli 2009. Tapi, nyatanya tidak. KPU hanya mengumumkan DPS pada 6 Juli," kata Arteria di Kantor Bawaslu, Jakarta, kemarin (11/7).

Tim kampanye Mega-Prabowo mendasarkan laporan mereka pada hasil penyisiran DPT di KPU pada 7 Juli lalu. Ketika itu, tiga tim kampanye pasangan calon menelusuri pemilih ganda berdasar penetapan DPT KPU. Dari situ ditemukan 5 juta pemilih ganda. Penelusuran internal tim kampanye menambah temuan DPT ganda menjadi 7 juta. "Itu terus bertambah karena penelusuran masih dilanjutkan," katanya.

Protes Mega-Prabowo

- Mempersoalkan 7 juta pemilih ganda
- TPS Liar
- Ada TPS lebih dari 800 pemilih (mencapai 2400 pemilih)
- Tabulasi KPU lewat sms yang tak adil, karena sampelnya TPS yang menang SBY

GRAFIS: HERI OWEL/JAWAPOS

Tim kampanye menduga, tidak ada pemutakhiran data pemilih yang dilakukan KPU dalam penetapan DPT. DPT pilpres yang ditetapkan masih berbasis pada data pileg. Padahal, DPT pileg nyata-nyata juga bermasalah. Bahkan, tim kampanye juga menemukan data DPT yang berbasis pada pilkada gubernur. "Artinya, KPU tidak melaksanakan kewajibannya untuk memutakhirkan DPT pilpres," tegasnya.

Selain DPT, tim kampanye melaporkan sejumlah dugaan pelanggaran lain. Adanya TPS liar yang mempunyai pemilih. Selain itu, ada TPS yang batas pemilihnya melebihi 800 pemilih, sebagaimana ketentuan UU Pilpres. Tim kampanye Mega-Prabowo juga tidak setuju dengan keputusan KPU yang mengurangi jumlah TPS sebagai dampak penambahan kuota pemilih di satu TPS.

Mereka juga melaporkan dugaan tidak independennya KPU dalam rilis real count. Rilis real count memang melibatkan IFES, lembaga donor asal AS yang menyediakan teknologi dan server untuk publikasi tabulasi SMS.

Di tempat yang sama, anggota Bawaslu Bambang Eko Cahyo Widodo berjanji akan menindaklanjuti temuan-temuan TKMP tersebut. Bila isi laporan itu mencakup unsur pidana, Bawaslu bakal melaporkan lebih lanjut ke kepolisian. Sementara itu, untuk pelanggaran kode etik atau kode administasi, Bawaslu akan meneruskan laporan itu ke KPU. "Kami akan plenokan lebih dahulu," kata Bambang. **(bay/tof)**

RAKA DENNY/JAWAPOS

CARI KEADILAN: Aria Bima (dua dari kiri), anggota Tim Kampanye Nasional Megawati-Prabowo melaporkan KPU dalam kasus dugaan kecurangan proses pemilihan presiden di Kantor Bawaslu kemarin.

Pemilih KTP Potensi Alat Gugat di MK

PUTUSAN Mahkamah Konstitusi atas penggunaan kartu tanda penduduk untuk mencontreng dianggap telah menyelamatkan hak suara pada pemilu presiden (pilpres). Namun, hal itu tidak membuat posisi Komisi Pemilihan Umum (KPU) aman.

Pemilih dengan KTP membuktikan daftar pemilih tetap (DPT) yang ditetapkan KPU bermasalah. Itu dapat menjadi alat bukti tim kampanye dalam gugatan di MK. "Tim kampanye bisa menggunakan pemilih KTP sebagai salah satu bukti ketidakmampuan KPU menggelar pilpres," kata Hadar Navis Gumay, direktur eksekutif Centre for Electoral Reform, kepada wartawan di Jakarta kemarin (11/7).

Sebelumnya, berdasar temuan Komite Pemilih Indonesia, di 800 TPS rata-rata ada 10 pemilih mendaftar dengan KTP di satu TPS. Secara nasional hal itu menunjukkan penambahan jumlah pemilih di luar DPT.

Menurut Hadar, secara substansi, menggugat legitimasi pemilu dengan alat bukti pemilih KTP tidak bisa dilakukan. MK secara tegas menyatakan hanya akan menerima sengketa hasil pilpres. Namun, bisa jadi alat bukti pemilih KTP diterima MK jika membuktikan adanya masalah secara masif dalam UU Pilpres. "Tidak hanya KTP, penggunaan hak pilih bukan dengan orang yang sah, pemilih ganda, surat suara tak terpakai namun digunakan, bisa mengubah hasil pemilu jika bukti signifikan," terangnya.

Lebih dari itu, pemilih dengan KTP bisa menjadi data bagi Bawaslu sebagai temuan pelanggaran. Bawaslu sebelumnya menyampaikan rekomendasi agar KPU memperbaiki DPT. KPU menyatakan telah menindaklanjuti rekomendasi Bawaslu. Kenyataannya, ada pemilih yang belum terdaftar. "Itu bisa jadi temuan. Bisa jadi karena rekomendasi tidak dijalankan maksimal," jelas Hadar.

Secara terpisah, anggota Bawaslu Bambang Eko Cahyo Widodo menyatakan hal berbeda. Pemilih KTP, kata dia, tidak akan dijadikan temuan indikasi pelanggaran. Dalam hal ini pemilih KTP adalah putusan hukum MK demi menyelamatkan hak pilih warga. "Tidak bisa jadi alasan pelanggaran. Tinggal sekarang KPU yang memublikasikan berapa pemilih dengan KTP itu," kata Bambang. **(bay/agm)**

PDIP Tantang Golkar Jadi Oposisi

JAKARTA – Partai Demokrasi Indonesia Perjuangan (PDIP) mengkritik sinyalemen Partai Golkar yang berancang-ancang merapat ke Susilo Bambang Yudhoyono (SBY). Partai pimpinan Megawati Soekarnoputri itu menantang partai berlogo pohon beringin tersebut agar konsisten dengan konsekuensi kekalahan pada pemilu presiden, yakni menjadi partai oposisi.

"Kalau Golkar memang hebat, mari kita bersama-sama. Nanti kita bisa bermain di parlemen," kata Ketua Dewan Pertimbangan PDI Perjuangan Taufiq Kiemas di kediamannya, Jalan Teuku Umar, Jakarta, kemarin (11/7).

Dia menegaskan, PDIP tetap akan menjadi partai oposisi bersama Gerindra bila memang resmi kalah oleh SBY-Boediono. Suami Megawati itu optimistis strategi tersebut akan menjadi oposisi yang kuat di parlemen. Sebab, sesuai hasil pileg lalu, PDIP meraup 93 kursi dan Gerindra 30 kursi. Nah, bila ditambah raihan 108 kursi Partai Golkar, koalisi tiga partai itu menguasai sekitar 41 persen suara di parlemen.

Hal senada diungkapkan politikus PDIP lainnya, Hasto Kristianto. Dia berharap Golkar bergabung dengan PDIP dan Gerindra. "Memang, menjadi oposisi atau tidak adalah otonomi Partai Golkar. Tapi, kami berharap banyak mereka mau bergabung bersama kami," ungkapnya.

Apalagi, kata Hasto, Golkar adalah partai senior. Partai itu semestinya bisa menampilkan wibawa politik yang beradab. Bukannya malah menunjukkan diri sebagai partai pragmatis yang haus kekuasaan. "Mereka seharusnya bisa menghargai keberadaannya secara lebih terhormat dengan menjadi oposisi," tegasnya.

Di tempat terpisah, Partai Gerakan Indonesia Raya (Gerindra) juga masih yakin Golkar akan tetap bersama-sama dalam koalisi besar yang terjalin sebelumnya. Koalisi besar itu adalah Gerindra, PDIP Perjuangan, Golkar, dan Hanura. "Koalisi ini akan berlanjut di parlemen. Sebab, setiap peserta koalisi sudah menandatangani kesepakatan bersama," ujar Ketua DPP Gerindra Sjukrianto Yulia di Jakarta kemarin.

Meski demikian, kata dia, pihaknya terus menjalin komunikasi dan konsolidasi untuk memantapkan koalisi tersebut. Tentu saja dalam kaitan membentuk sebuah koalisi besar sebagai kekuatan alternatif di luar pemerintahan. "Tapi, kami tentu harus menunggu hasil final pilpres karena penghitungan belum selesai. Situasi (hasil pilpres) bisa saja berubah," tuturnya.

Dia menegaskan, apa pun hasil pilpres nanti, Partai Gerindra sudah siap dengan segala kemungkinan. Termasuk, kalah dalam pilpres. "Intinya, kami siap membangun kekuatan penyeimbang bagi koalisi Demokrat dengan 23 mitra koalisinya," ungkapnya. **(aga/dyn/agm)**

Kekuatan Oposisi di DPR

Golkar Gabung Opisisi	
• PDIP	95 kursi
• Partai Golkar	107 kursi
• Gerindra	26 kursi
• Hanura	18 kursi
Total	246 kursi

(43,9 % dari 560 kursi DPR)

Tanpa Golkar	
• PDIP	95 kursi
• Gerindra	26 kursi
• Hanura	18 kursi
Total	139 kursi

(24,8 % dari 560 kursi DPR)

GRAFIS: HERI OWEL/JAWAPOS

Melihat Dapur Lembaga Survei saat Menyiapkan Quick Count (1)

Untuk Menjaga Independensi, Rogoh Kocek Pribadi Rp 1 M

Keakuratan hasil dan kepercayaan publik merupakan segalanya bagi lembaga survei. Lembaga Survei Indonesia (LSI) pimpinan Saiful Mujani rela mengembalikan dana dari salah satu pasangan capres-cawapres untuk menyelenggarakan quick count.

DIAN W. - AGUNG P., Jakarta

BERBEDA dengan hasil survei tentang popularitas capres yang dilansir sebelum pemilu presiden (pilpres), hasil hitung cepat (*quick count*) pemungutan suara relatif tak banyak dipersoalkan. Padahal, hasil hitung cepat yang ditayangkan sejumlah stasiun televisi itu sebenarnya tak jauh berbeda dari hasil survei sebelumnya.

LSI, misalnya, telah mengumumkan bahwa hasil akhir hitung cepat menunjukkan pilpres berlangsung satu putaran dengan kemenangan SBY-Boediono dengan 60,82 persen suara. Kemudian, disusul pasangan Mega-Prabowo (26,57 %) dan JK-Wiranto (12,61 %). Hal itu tak berbeda jauh dari hasil survei mereka hingga beberapa hari sebelum pilpres 8 Juli lalu. "Kami ini terus dicaci, tapi yakin masih dicari," ujar peneliti utama LSI, Saiful Mujani, di kantornya, Kamis lalu (9/7).

Dia menyatakan tidak pernah berusaha menyalahkan masyarakat yang masih menganggap miring hasil polling hingga saat ini. Pihaknya hanya berusaha menjaga kualitas lembaga surveinya.

"Sebab, lembaga survei abal-abal (fiktif, Red), realitanya memang juga masih ada," kata lulusan Ohio State University, Amerika Serikat, tersebut. Lembaga survei semacam itulah, menurut dia, yang telah merusak kepercayaan publik. "Mereka release doang ke media, konsentrasinya hanya pada opini, bukan data," keluhnya.

Dia membenarkan bahwa di Indonesia masih banyak lembaga yang tidak pernah melakukan survei, tapi berani mengumumkan hasil. Termasuk, lanjutnya, pelaksanaan quick count lalu. Dia menduga, di antara sejumlah lembaga yang mengaku melakukan hitung cepat dalam pilpres sebenarnya tidak melakukannya. "Kami sering ditantang untuk menutup lembaga kalau ternyata salah (hasil surveinya), ya kita tahu sendiri siapa yang akhirnya menutup," sindirnya sambil tersenyum.

Menjelang pilpres lalu, banyak hasil survei yang bertebaran di media. Bahkan, beberapa lembaga mengumumkan hasil yang sangat kontras antara satu dan lainnya. "Kalau kami, hanya berusaha profesional saja. Kepercayaan dalam pekerjaan seperti ini sangat penting. Masyarakat bisa menilai siapa yang benar-benar kredibel," tutur Saiful.

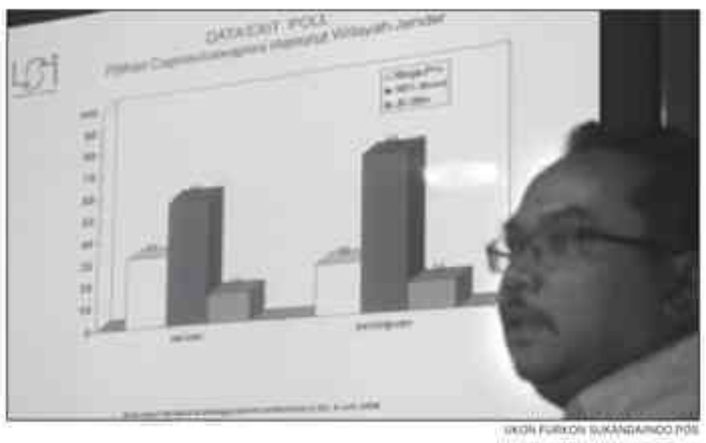

UKON FURKON SUKANDA/INDO POS

MAHAL: Saiful Mujani memaparkan hasil survei LSI di Jakarta.

Untuk yang kesekian, dia mengakui secara terbuka bahwa biaya survei dalam pilpres lalu berasal dari pasangan SBY-Boediono. Melalui Fox sebagai konsultan pasangan tersebut, LSI diminta memotret opini publik terkait pilpres.

Pengakuan itulah yang kemudian mengundang pandangan miring sejumlah pihak. Independensi LSI pun dipertanyakan. "Biaya melaksanakan survei itu mahal, kalau kami sendiri, tidak mungkin, dapat dari mana dananya?" paparnya.

Keraguan banyak pihak saat itu memang cukup memengaruhi posisi lembaga tersebut. Khusus untuk pelaksanaan quick count, mereka akhirnya memutuskan untuk mengembalikan dana yang sudah diperoleh dari tim SBY-Boediono. Mereka memilih merogoh koceknya sendiri dalam pembiayaan itu.

Saiful mengungkapkan, dana sekitar Rp 1 miliar telah dikeluarkan untuk pembiayaan quick count. Dana tersebut hanya sebagian dari total biaya yang dibutuhkan. Sebagian dana yang lain ditanggung Trans Corp sebagai pihak yang menayangkan. "Kami ambilkan dari kas yayasan," jelasnya.

Dana itu digunakan untuk membiayai 2.116 relawan yang disebar ke TPS di berbagai wilayah di Indonesia. Ditambah lagi, sekitar 370 orang petugas spot checker standard. Belum lagi, sejumlah petugas pengolahan data. "Seperti halnya prosedur dan metodologi, mereka (relawan, Red) kami perlakukan juga dengan standar sangat ketat," ungkap Saiful. **(agm)**

PENGUMUMAN

Bersama ini diumumkan daftar pembagian terakhir PT. Eureka Aba Paper Factory (Dalam Pailit) yang telah disetujui Hakim Pengawas, yang untuk itu telah disediakan dan dapat dilihat pada Kepaniteraan Pengadilan Niaga pada Pengadilan Negeri Surabaya beralamat di Jl. Arjuno No. 16 - 18 Surabaya dengan tenggang waktu selama 7 (tujuh) hari.

Demikian pengumuman ini disampaikan, kepada pihak-pihak yang berkepentingan dan masyarakat umum guna mengikuti ketentuan pasal 192 ayat (2) UU No. 37 tahun 2004.

Surabaya, 12 Juli 2009
PT. Eureka Aba Paper Factory (Dalam Pailit)
Ttd
Kurator

Jawa Pos

Pemimpin Redaksi: Leak Kustiya
Ketua Dewan Redaksi: Mohamad Elman. **Kepala Koordinator Liputan**: Baehaqi. **Kepala Biro Jakarta**: Nurwahid. **Kepala Kompartemen**: M. Taufik Lamade, Kurniawan Muhammad, Candra Wahyudi, Doan Widiandono, Abd. Rokhim.
Redaktur: Fuad Arsyanto, Ishak Bahri, Soeparti Djoematmadji, Wahyu Dwi Fintarto, Rukin Finta, Akhmad Zaini, Kholili Indro, Arief Santosa, Amri Husniati, Endrayani Dewi, Anda Marzudinta, Mukas Kuluki, Khoiron Fadil, Andriyanto Wisnu Widodo, Bahari, Fathoni P. Nanda, Sidiq Prasetyo, Fatkhurroziq, Anyanti Kurnia, Nanang Priyanto, Dwi Shintia Iranti, Agus Muttaqin, Tatang Mahardika, Sholahuddin, Baskoro Yudho, Firzan Syahroni.
Redaktur Foto: Agus Wahyudi, Yuyung Abdi, Sugeng Deas.
Reporter: Ali Mahrus, Nur Aini Roslawati, Suryo Eko Prasetyo, Hafid, Kardono Setyorakhmadi, Anggit Satriyo Nugroho, Ans Imam Masyhudi, Maya Aprilani Eko Susanti, Agus Sudjoko, Andrianto Wahyudiono, Tomy Cahyo Gutomo, Ibnu Yuniarto, M.R. Sadi Ungsi, Candra Kurnia, Sofyan Hendra, Khusnul Cahyadi, Any Rufaidah, Indria Pramuhapsari, Dani Nur Subagyo, Miftakhul Fahamzah, Titik Andriyani, Agus Wirawan, Andreswari Widianingsih, Anton Hadiyanto, Femi Diah Nugrahani, Ridlwan Habib, Igna Ardiani Astuti, Sugeng Sulaksono, Achmad Baidhowi, Dian Wahyudi, Eko Priyono, Moh. Ilham Butsiyanto, Naufal Widi Asmoro, Priyo Handoko, Mochammad Dinarsa Kurniawan, Zulham Akhmad Mubarrok, Tri Mujoko Bayuaji, Thoriq Sholikhul Karim, Lucky Nur Hidayat, Rachmad Setiawan, Siti Asyiah, Ragil Ugeng Saputro, Nungki Kartikasari, Sekaring Ratri Adaninggar, Retnachrista R. Soepriadi, Agung Putu Iskandar.
Fotografer: Mustafa Ramli, Muhammad Ali, Raka Denny, Becky Subechi, Slamet, Nur Frizal Kurniawan, Guslan Gumilang, Farid Arifandi, Angger Bondan.
Editor Bahasa: Guntur Prayitno (kepala), Yarno, Sugiono, Didik Haryono, Andri Teguh Priyantoro, Hapidhoturropiah, Ernawati, Eko Prasetyo, Frido Sri Adawina, Iriwan Herdyanto, Yusuf M. Ridho.

Desain Grafis: Wahyu Kokkang, Sugeng, Budiono, Bagus Hariadi, Siswoyo, Heri Susanto.
Tata Artistik: Iwan Iwe, Taufik Teguh S., Mahesa Indra.
Ombudsmen: Imawan Mashuri, M. Choirul Shodiq, Imam Syafi'i, Henry Subyakto.
Iklan: Eddy Nugroho, Hendi Mustafa, A. Syafi'i Zemud, Edi Kris Murwanto. Pemasaran: A. Aziz, Eri Suharyadi. Keuangan: Suhardo Basuki, Andreas Didi H. Pracetak: Djamrodji.
Penerbit: PT Jawa Pos
Chairman: Dahlan Iskan
Direktur Utama: Ratna Dewi W.
Direktur: Zainal Muttaqin, Nany Wijaya, Margiono. **Wakil Direktur**: Eddy Nugroho, Suhardo Basuki, Azrul Ananda. **Radar Malang**: Rohman Budijanto, Usman Syahadat. **Radar Kediri**: Sholihuddin. **Radar Tulungagung**: Agung Pamudjo. **Radar Madiun**: Kahono Teguh Santoso, Sudjatmiko. **Radar Bojonegoro**: Riyadi. **Radar Mojokerto**: Cholig Baya. **Radar Bromo**: Zahdin H. Muntaha. **Radar Jember**: Samsudin Adlawi, Supriyanto. **Radar Banyuwangi**: Samsudin Adlawi. **Radar Madura**: Cholik Ilyas. **Radar Bali**: Justin M. Herman. **Radar Solo**: Aris Sudarsono. **Radar Semarang**: Don Kardono, Wahyudi Noviarto, Didik Machyudin. **Radar Kudus**: Sigit Supriono. **Perwakilan Arab Saudi**: Samsudin Adlawi, Abdul Muis. **Percetakan**: PT Temprina Media Grafika. **Alamat**: Gedung Graha Pena, Jl A. Yani 88 Surabaya 60234. **Telepon Redaksi**: 031-8283333 (hunting). **Fax**: 031-8285555. **Telepon Iklan**: 031-8202275. **Fax**: 031-8294578. **Telepon Pemasaran**: 031-8202000. **Fax**: 031-8250009. **Perwakilan Jakarta**: Gedung Graha Pena, Jl Kebayoran Lama 12 Jakarta Selatan. **Telepon**: 021-53699500. **Fax**: 021-5349207. **Homepage**: http://www.jawapos.co.id. **Email**: editor@jawapos.co.id. **Harga Langganan**: Surabaya, Sidoarjo, dan Gresik Rp 79.000, Eceran: Rp 4.000. Luar Pulau: tambah ongkos kirim.

Wartawan Jawa Pos dilarang menerima uang maupun barang dari sumber berita.
Wartawan Jawa Pos dibekali dengan kartu pers yang selalu dikenakan selama bertugas.

Perilaku Hidup Bersih dan Sehat

Perlu Mewaspadai Ancaman Flu Babi

Jangan anggap remeh kalau badan Anda tiba-tiba mengalami demam tinggi (≥ 38° C) disertai batuk, pilek, sakit tenggorokan, letih lesu yang terkadang disertai mual, muntah dan diare serta sesak nafas. Sebab, bisa jadi, hal tersebut merupakan gejala flu babi atau swine flu. Lantas bagaimana agar kita tetap sehat di tengah kecemasan wabah flu babi?

Dunia kesehatan baru-baru ini digemparkan munculnya wabah penyakit baru bernama flu babi. Penyakit yang sudah menelan banyak korban jiwa di Meksiko ini membuat masyarakat dunia menjadi cemas dan waspada agar tidak terjangkit penyakit. Berbagai bandara dunia rame-rame melakukan pengawasan ekstraketat terhadap setiap orang yang masuk ke wilayahnya.

Kini, flu babi dilaporkan telah masuk ke wilayah Asia seperti Hongkong, Jepang, Malaysia dan Indonesia. Masyarakat di negara tersebut cemas lantaran virus ini cepat berkembang dan menyebar. Menurut laporan terakhir dari media massa, telah tercatat beberapa kasus flu babi yang sudah masuk ke Indonesia diantaranya dibawa oleh turis asing.

Flu bali atau Swine Flu/Influenza adalah penyakit saluran pernafasan pada babi yang disebabkan virus orthomyxoviridae yang endemik pada populasi babi. Galur virus flu babi yang telah diisolasi sampai saat ini telah digolongkan dalam virus influenza jenis A. Sampai saat ini sudah berhasil diisolasi sebanyak 4 sub-type A, masing-masing H1N1, H1N2, H3N2 dan H3N1. H1N1 merupakan virus jenis baru yang baru ditemukan pada babi. Virus ini pertama kali diisolasi dari babi pada tahun 1930.

Selain bisa terinfeksi virus influenza babi tipe A subtipe H1N1, babi juga bisa terinfeksi virus avian influenza H5N1 (flu burung) dan virus influenza musiman atau virus influenza yang biasa menyerang manusia. Bahkan kadang babi juga bisa terinfeksi oleh lebih dari satu tipe virus dalam satu waktu.

Kondisi yang demikian memungkinkan virus-virus tersebut saling bercampur dan memunculkan strain virus baru dari beberapa sumber (reassortant virus). Hal inilah yang antara lain membuat virus flu babi yang normalnya spesifik dan hanya menginfeksi babi kadang bisa menembus batas spesies dan menyebabkan kesakitan pada manusia.

Flu babi menginfeksi manusia tiap tahun dan biasanya ditemukan pada orang-orang yang bersentuhan dengan babi, meskipun ditemukan juga kasus-kasus penularan dari manusia ke manusia. Seringnya orang yang terkena adalah orang-orang yang bekerja pada peternakan/industri yang berhubungan dengan babi.

Infeksi pada manusia terjadi terutama jika berdekatan dengan babi yang terinfeksi seperti berada dalam kandang babi, tempat penyembelihan babi dan sebagainya. Infeksi dari manusia ke manusia lain juga bisa terjadi, yaitu melalui bersin atau batuk. Bisa juga lewat sentuhan tangan, kemudian tangan tersebut menyentuh mulut atau hidung. Hingga saat ini belum ada bukti yang menunjukkan bahwa flu babi menular melalui makanan, dalam hal ini daging babi dan produk turunannya yang ditangani dan dimasak secara tepat, sehingga tetap aman mengonsumsi produk tersebut. Disamping itu, virus influenza babi mati jika dimasak pada suhu 70 derajat Celcius, sesuai dengan panduan umum mengolah daging.

Gejala swine flu pada manusia mirip dengan gejala virus influenza manusia berupa demam tinggi diatas 37,8 derajat Celsius, pegal-pegal, lemas, hilang nafsu makan, dan batuk. Beberapa pasien juga mengeluhkan pilek, sakit tenggorokan, mual, muntah dan diare. Pada kasus yang berat dapat terjadi disorientasi, hilang kesadaran hingga berakhir dengan kematian.

Dalam mendiagnosa penyakit ini tidak sekedar melihat pada tanda atau gejala khusus, tetapi juga catatan terbaru mengenai pasien. Sebagai contoh, selama wabah flu babi pada 2009 di Amerika Serikat, CDC (Centers for Disease Control and Prevention) menganjurkan para dokter untuk melihat apakah jangkitan flu babi pada pasien yang didiagnosa memiliki penyakit pernafasan akut memiliki hubungan dengan orang yang ditetapkan menderita flu babi, atau berada di lima negara bagian AS yang melaporkan kasus flu babi atau berada di Meksiko dalam jangka 7 hari sebelum tertularnya penyakit mereka. Untuk mendiagnosis infeksi swine influenza dibutuhkan koleksi spesimen dari saluran nafas dalam 4-5 hari pertama. Spesimen ini kemudian diperiksakan di laboratorium.

WHO mengatakan bahwa mencuci tangan dengan sabun dapat mengurangi resiko tertular flu babi sebesar 35%. Departemen Kesehatan RI dalam website-nya memberikan tips agar terhindar dari flu bali. Langkah-langkah pencegahan itu antara lain :

1.Cuci tangan pakai sabun kesehatan dan air bersih selama minmal 20 detik sesering mungkin. Jagalah kebersihan diri dan lingkungan di sekitar.

2.Bila bersin atau batuk, tutup hidung dan mulut dengan tisu dan buang tisu di tempat sampah. Jaga jarak sedikitnya satu meter dengan orang lain, terutama jika sakit flu. Jangan meludah di sembarang tempat.

3.Jika mengalami gejala flu segera ke dokter, Puskesmas, rumah sakit atau klinik terdekat. **(Den)**

Tips Hidup Sehat

- Biasakan pola hidup yang bersih dan sehat
- Jaga kebersihan lingkungan sekitar
- Jaga kebersihan sanitasi
- Mencuci tangan dengan sabun Lifebuoy minimal 20 detik
- Berolah raga teratur
- Asupan gizi, nutrisi dan vitamin yang seimbang

Hindari penyebaran virus influenza A (H1N1)* dengan cuci tangan pakai sabun.

Tukang Dongeng dan Tukang Mimpi

Cerpen **Lan Fang**

Karena aku suka bermimpi maka dia memanggilku Tukang Mimpi. Lalu kuceritakan mimpi-mimpiku kepadanya. Dan kemudian dia membuat dongeng dari mimpi-mimpiku. Sebaliknya, bila tiba saatnya dia mendongeng, aku pun setia menyimak dongengannya untuk kumimpikan kembali. Karena itu, aku memanggilnya Tukang Dongeng.

Tukang Dongeng adalah seorang perempuan yang biasa-biasa saja. Tidak ada yang istimewa pada dirinya kecuali kemampuannya mendongeng. Ia sangat pandai mendongeng sehingga apa saja bisa dijadikan bahan cerita. Bahkan saking pintarnya, orang tidak bisa membedakan apakah ceritanya itu sungguh terjadi atau hanya khayalan belaka.

Di antara sekian banyak cerita Tukang Dongeng, ada sebuah cerita yang paling berkesan bagiku. Yaitu, cerita tentang bendera-bendera yang berkepak di sebuah halaman puri milik pangeran bermata sihir. Sepasang mata pangeran itu sangat meneduhkan sehingga aku tak pernah kuat memandangnya. Setiap kali pandangan kami bertubrukan, sinar matanya melemparkan jerat yang membuatku terperangkap di sana. Maka, kelopak mataku pun langsung terasa berat. Aku hanya bisa mengatupkan mata. Entah untuk tidur atau hanya sekadar melarikan diri dari sihirnya.

Untuk membawa sihirmu ke dalam tidurku, sehingga setiap saat aku berharap akan melihat wajahmu ketika mataku terbuka.

Tetapi, sebenarnya, Tukang Dongeng tidak tampak sebiasa penampakannya. Aku tahu bahwa ia menyembunyikan sesuatu. Ssssttt… ia menyembunyikan sebelah sepatunya. "Aku mencari seorang pangeran yang membawa sebelah sepatuku," begitu jawabnya setiap kali kutanya kenapa dia selalu berjalan dengan telanjang kaki. Dan dia terus berjalan tanpa memedulikan kakinya terluka karena kerikil. "Cinta sejati hanya bisa ditemukan dari luka sebuah perjalanan," ia menuntaskan pertanyaanku.

Beuh! Benar-benar jawaban bedebah dari seorang tukang dongeng.

Sedangkan diriku adalah perempuan yang sungguh-sungguh biasa saja. Tidak ada satu pun yang kusembunyikan dari diriku. Orang-orang bisa melihat rambutku yang memutih seluruhnya walaupun kerut belum memenuhi wajahku. Jika ada yang bertanya, "Berapakah usiamu? Kenapa rambutmu sudah memutih semua?" Maka jawabanku adalah, "Usiaku sudah berulang kali kehidupan. Dan aku menunggu cinta sejati di dalam setiap kali kehidupanku. Karena itulah rambutku memutih semua."

Orang-orang akan manggut-manggut ketika mendengar jawabanku. Tetapi Tukang Dongeng mencemooh jawabanku. "Cinta sejati harus dicari. Tidak ada cinta sejati yang akan datang sendiri walaupun ditunggu sampai rambut memutih. Karena itulah kau dipanggil Tukang Mimpi. Kau hanya memimpikan cinta sejati itu."

Kurang ajar! Dia benar-benar tukang dongeng yang tengik, bukan?

Begitulah yang terjadi di antara kami. Kami cukup sering berbeda pendapat. Tukang Dongeng lebih suka bila aku tidur saja. Menurutnya, aku lebih memberikan inspirasi ketika sedang tidur. Dia tidak suka bila aku terbangun. Karena aku suka mengoceh sehingga merusak imajinasi tentang Sang Pangeran yang akan didongengkannya.

Sedangkan menurutku Tukang Dongenglah yang tidak bisa menciptakan dongeng tentang Sang Pangeran. Seharusnya sebagai tukang dongeng ia bisa menuturkan kembali Sang Pangeran yang kerap hadir dalam mimpi-mimpiku. Bukannya ia bertutur tentang Sang Pangeran di dalam imajinasinya sendiri.

Tukang Dongeng suka dengan pangeran berkaki angin. Dia sering menceritakan pangeran dengan kaki angin ini akan membawanya terbang. Dan terbang adalah perasaan bahagia. Pada saat bahagia maka tidak ada kata-kata lain yang bisa menghentikannya dari perasaan melayang. Maka untuk pangeran inilah ia menciptakan begitu banyak cerita dan puisi yang mengalir tanpa henti. Cerita tentang rindu, cinta, dan…mimpi.

Sedangkan aku tidak suka dengan pangeran berkaki angin. Aku lebih suka pada pangeran bermata bintang. Pangeran ini selalu memesrai diriku dengan sepasang matanya yang bintang. Pandangannya menyedotku sampai mataku hanya bisa berkedip-kedip seperti tertimpa hujan.

Ketika itulah pangeran ini menciumku. Dan aku tetap tidak ingin bangun. Karena kudengar, ia berkata, "Tukang Mimpi, jangan biarkan ada mimpi lain dalam tidurmu. Mimpikanlah aku saja. Karena aku akan selalu mencium gerimis di matamu." Maka kubiarkan ia terus menciumi rambutku, keningku, mataku, hidungku, bibirku…. hatiku…

Apakah kau juga mencium harum hujan ada di sana?

Dasar! Kau memang tukang mimpi!

Begitulah, hubunganku dengan Tukang Dongeng. Tetapi kami tetap saling mengunjungi. Karena kami tinggal di dua negeri yang bertetangga. Aku tinggal di Negeri Mimpi dan dia tinggal di Negeri Dongeng. Letak kedua negeri kami tidak berjauhan. Jaraknya hanya dalam kejapan mata. Bila aku membuka kelopak mata maka sampailah aku di Negeri Dongeng-nya. Sedangkan bila ia mengatupkan kelopak mata maka sampailah ia di Negeri Mimpi-ku. Sehingga kami pun sepakat akan memperkenalkan pangeran kami masing-masing. Jadi, bila dia sudah menemukan pangeran berkaki angin yang selalu dicarinya itu maka dia akan memperkenalkannya padaku. Sebaliknya, bila pangeran bermata bintang yang kutunggu sudah menemuiku, maka aku pun akan memperkenalkannya kepada Tukang Dongeng.

Tetapi sekarang telah terjadi masalah yang mahaserius. Para pangeran kami menghilang tanpa sebab yang jelas!

"Pangeran berkaki angin lenyap tanpa suara. Ia bagaikan embun yang disergap matahari. Aku sudah mencarinya ke mana-mana tetapi sia-sia. Aku tidak mendengar suaranya lagi. Aku patah hati…," kisah Tukang Dongeng dengan raut merana. Air matanya pun bercucuran sehingga sekarang dia hanya bercerita tentang kisah hati yang patah.

Ah, picisan sekali, ya?

Tidak. Lihatlah sekarang bukan kakinya saja yang berdarah. Tetapi hatinya juga mengucurkan merah.

Sedang pangeranku yang bermata bintang juga tidak pernah mengunjungi mimpiku lagi. Aku tidak tahu apakah ia sudah berpindah ke tukang mimpi yang lain. Rasanya sakit sekali bila aku memikirkan kemungkinan itu. Karena aku tidak bisa memilih mimpi seperti apa yang kuinginkan. Mimpi-mimpi selalu datang dan pergi tanpa kuundang. Aku hanya bisa berharap, ia tahu bila sekarang aku selalu bermimpi tentang gerimis yang menitik lalu tersangkut di helai-helai bulu mataku.

Kuharap kau tidak lupa bila pernah berjanji akan menciumi gerimis di mataku?

Pangeran Negeri Dongeng

Namaku Hou Yi. Artinya pemanah ulung. Selama ini tidak pernah ada yang luput dari bidikanku. Tidak juga matahari.

Di Negeri Dongeng ada sepuluh matahari yang bersinar sehingga panas sekali. Tanahnya retak-retak dan sangat gersang karena tidak ada tumbuhan yang bisa hidup. Di sini juga tidak ada air yang mengalir karena terisap terik. Yang ada hanyalah lidah-lidah sepuluh matahari yang menjulur untuk membakar segalanya.

"Padamkanlah sembilan matahari karena seharusnya hanya ada satu matahari saja. Dan kau akan menjadi Pemanah Ulung yang abadi," Dewa Langit bertitah dan memberiku sebuah gendewa dengan sepuluh anak panah.

Aku berusaha memadamkannya walaupun rasanya semakin terbakar. Apakah kau merasakannya?

Bila dilihat sekilas, bentuk gendewaku tidak ada bedanya dengan gendewa-gendewa yang lainnya. Tetapi bila diteliti, ukurannya lebih besar dan lebih berat karena kokoh sekali. Rentangannya juga kuat sehingga bisa melentingkan anak panah dengan kecepatan tinggi.

Baiklah, karena aku menginginkan keabadian maka segera akan kupadamkan sembilan matahari. Kemudian kurentang gendewa dan kubidik matahari demi matahari. Kulepaskan anak panah yang langsung terbang meluncur menuju jantung matahari. Tab!

Sebuah matahari padam dan meninggalkan lepuh di dadaku. Kupadamkan lagi matahari yang kedua. Ada yang meletup dalam darahku. Anak panah ketiga memecahkan sebuah matahari lagi sampai tali hatiku terasa putus. Aku masih terus membidik matahari keempat tanpa memedulikan sudah ada memar yang kian lebam. Selanjutnya kuselesaikan matahari kelima sambil merapatkan geligi menahan nyeri. Matahari keenam berdarah tetapi tidak ada merah yang mengalir. Nasib matahari ketujuh pun berakhir seperti tidak perlu ada air mata yang dididihkan dalam tangis. Matahari kedelapan pecah berkeping-keping tetapi aku masih berdiri dengan kukuh. Akhirnya kuselesaikan matahari kesembilan dan keabadian menjadi milikku.

Sekarang Negeri Dongeng sesejuk keabadian yang kumiliki. Semesta alam bersuka cita karena air bisa ricik dan bunga-bunga bisa mekar lagi. Sehingga Dewa Langit memberiku hadiah sebuah Pil Keabadian. Bentuknya bundar dan bening. Sinarnya seteduh bulan karena kesembilan matahari sudah padam.

Aku membagi kebahagiaanku kepada Chang E', perempuan yang paling kucintai. Setiap hari aku menulis puisi untuknya lalu kubidikkan ke hatinya. Puisi-puisiku tertancap abadi di sana. Lalu mengalir dalam setiap desir darahnya.

"Hou Yi, bisakah kau abadikan cinta kita seperti puisi yang kau tulis untukku setiap hari? Pil ini akan membuat cinta kita abadi, bukan?" tanya Chang E' sambil mengambil Pil Keabadian.

Aku hanya memiliki sebuah cinta yang abadi. Untukmu.

"Chang E'!" seruku terkejut tidak kepalang. Tetapi terlambat untuk mencegahnya. Chang E' sudah menelan Pil Keabadian tanpa bertanya lebih dahulu berapa banyak pil yang kumiliki. Lalu Chang E' mulai melayang. Dengan ringannya ia terbang. Ia seperti selembar kertas yang ditiup angin.

"Hou Yiiiii, tolong aku…," Chang E' menjerit dengan segala kepanikan. Ia berlinangan air mata dan jutaan kata-kata yang berhamburan. Angin membawanya semakin tinggi, tinggi, dan tinggi…

Aku segera meraih anak panahku yang hanya tinggal sebuah. Kurentangkan sekuat tenaga. Kulepaskan dengan harapan bisa mengejar Chang E'. "Cepat! Kejarlah kekasihku! Bawa kembali kekasihku!"

Anak panahku melesat dengan suara yang mendesing, menembus awan demi awan, menguak langit selapis demi selapis. Sampai kulihat Chang E' terperangkap di bulan. Dan anak panah tertancap kembali ke mataku.

Apakah ada anak panah yang tertancap di hatimu?

Pangeran Negeri Mimpi

Namaku Bisma. Aku putra Gangga dan pewaris Hastinapura yang sejati. Tetapi ibuku, Dewi Gangga, moksa setelah melarung keenam bayinya dalam keadaan hidup-hidup. Lalu ayahku, Prabu Sentanu, tergila-gila pada Setyawati, putri hutan secantik peri dengan tubuh wangi kembang setaman.

Sehingga kurelakan tahta demi cinta ayahku. Kuberikan singgasana Hastinapura sebagai mahar perkawinan Sang Prabu. Tetapi, tampaknya, itu masih belum cukup bagi calon permaisuri Hastinapura. Lalu aku pun bersumpah tidak akan menikah agar tidak akan ada anak keturunanku yang berebut mahkota.

"Bisma, baktimu luar biasa. Kau telah putuskan karma untuk meniadakan anak keturunanmu sendiri. Maka, sebagai gantinya kau tidak bisa mati. Kecuali kau sendiri yang menginginkan kematianmu," para dewa agung memberiku pengganti tahta, mahkota, dan singgasana.

Lalu kumenangkan sayembara berhadiah tiga orang putri untuk adik tiriku Wicitrawirya. Tiga putri: Ambalika, Ambika dan Amba, akan melahirkan para putra cakap nan gagah untuk Hastinapura.

Tetapi…oh…Amba…

"Bisma, aku mencintaimu. Aku akan melahirkan putra mahkota Hastinapura untukmu," begitu jujur Amba mengatakan cintanya padaku.

Aku juga sejujur Amba ketika mengatakan cintamu padamu, bukan?

Cinta menjadi lucu bila terlalu lugu.

Kurasa hanya laki-laki bebal dan dungu yang tidak jatuh cinta pada Amba. Matanya adalah bintang. Di sana kulihat cinta dengan sinarnya yang utuh. Dan langkahnya membuat helai-helai bunga menjatuhkan diri. Ia pun mengikutiku dengan setiap tetes rindu yang kemudian leleh seperti gerimis dari matanya. Aku tidak mungkin menemukan perempuan lain yang bisa kucintai lagi.

Ternyata aku adalah laki-laki bebal dan dungu itu. Aku merasa seperti di dalam neraka ketika harus memadamkan gairah cintaku padanya. Aku ingin memeluknya, menciumnya, dan menghirupnya. Aku mau bersetubuh, bersenapas, bersejiwa, berseroh dengannya. Hanya aku dan dia.

Tetapi kenapa kau diam saja?

Karena cinta semakin terdengar di dalam kediamannya.

Rupanya cintaku kepada Hastinapura lebih besar daripada cintaku kepada Amba. Aku satria yang pantang melanggar supata. Lalu dengan segala kebebalan dan kedunguanku, kutarik busur dan anak panahku. Tetapi Amba tidak pergi juga. Ia menghadangku dengan tatapan sepasang bintang yang tercabik. Aku tidak mungkin bisa melupakan tatapannya. Dan itulah yang kuingat ketika kelak Srikandi menghujaniku dengan ribuan panah yang tetap saja tidak bisa mematikanku. Sampai aku menunggu Amba datang kembali menjemputku. Ketika itu kuserahkan cintaku seperti saat ini diserahkannya dada untuk anak panahku yang tertancap di sana.

Apakah ada anak panah yang tertancap di hatimu?

Ini bukan dongeng dan bukan mimpi.

"Jadi ini semua gara-gara panah, ya?" gumamku.

"Panah yang salah arah bisa patah," sahut Tukang Dongeng.

"Ngeri…"

"Nyeri…"

"Lalu, bagaimana sebaiknya?" tanyaku sambil memandangnya. Kulihat ia masih bertelanjang kaki. Rupanya ia belum menemukan pangeran berkaki angin itu. Seperti pangeran bermata bintang yang belum menemuiku. Sehingga rambutku pun masih tetap putih.

"Matamu jangan bermimpi lagi," Tukang Dongeng menarik sebuah anak panah yang tertancap di mataku. Kemudian aku pun mencabut sebuah anak panah yang menancap di dadanya.

Lalu, dari sana ada yang pecah satu demi satu, ada yang pecah satu demi satu, ada yang pecah satu demi satu…

Jangan menangis. Bila terlalu banyak menangis maka darah juga akan keluar dari matamu.

Ini adalah kata-kata yang pernah kau katakan padaku. Ingatkah? ***

ILUSTRASI: BAGUS/JAWA POS

JEDA

Kesatria

Oleh
Zawawi Imron

ADA seorang Italia bernama Silvio Berlusconi. Ia cerdik pandai, salah seorang paling terkenal di negerinya. Ia juga politikus andal. Karena itu, ia terpilih sebagai perdana menteri. Ia bukan hanya peduli negeri dan rakyat Italia, tapi juga peduli kepada rakyat Afrika yang miskin. Untuk itu, ia menandatangani dokumen KTT G 8 di Gleneagles, Skotlandia, pada 2005, yang isinya ia berkomitmen akan membantu rakyat Afrika. Tapi Berlusconi agaknya ingkar janji, sampai KTT G 8 akan digelar lagi bantuan itu tak sepenuhnya terealisasikan.

Ada orang lain lagi bernama Bob Geldof. Ia pemusik dari Republik Irlandia. Juga seorang yang peduli pada rakyat Afrika sejak 30 tahun yang lalu. Tahu akan janji perdana menteri Italia itu berbau gombal, ia kemudian menagihnya seperti yang diberitakan *Jawa Pos*, Selasa (7/7). Bob Geldof pun menyerang Berlusconi. Katanya, "Bagaimana Anda akan memimpin sidang KTT G 8, sedangkan Anda tidak memiliki kredibilitas?"

Sambil memperlihatkan dokumen bantuan ke Afrika itu Geldof berucap, "Di dokumen ini tercantum tanda tangan Anda, seorang lelaki yang mewakili kehormatan negaranya." Dan Geldof melanjutkan, Berlusconi tidak pantas menjadi tuan rumah KTT G 8 di Italia, kecuali dia meminta maaf terlebih dahulu.

Orang Indonesia bilang, "Ludah yang sudah jatuh ke tanah tidak bisa dijilat lagi." Maksudnya, janji yang diucapkan tidak bisa ditarik lagi. Apalagi tanda tangan pada dokumen, tak mungkin untuk dihapus. Itu adalah pernyataan yang diucapkan dengan nyawa.

Kembali ke perdana menteri Italia yang tersudut oleh jurus jitu Bob Geldof itu. Ia hanya bisa mengepalkan tangan, kira-kira menyesali dirinya sendiri, tidak bisa berkilah sebagaimana umumnya politikus. Agaknya Berlusconi termasuk orang yang masih punya nurani dan naluri kemanusiaan. Dengan jantan ia berkata, "Maaf, kami sudah melakukan kesalahan. Kami minta maaf karena sudah mengurangi jatah bantuan ke Afrika." Berlusconi beralasan, tidak terpenuhinya bantuan itu secara utuh tak lain akibat krisis finansial global yang juga menerpa Italia.

Yang menarik dari peristiwa itu adalah sikap kesatria seorang yang berpangkat perdana menteri. Tidak banyak orang yang mau bersikap kesatria seperti itu, kecuali orang yang punya kejujuran nurani dan rasa malu. Itulah akhlak yang disarankan Sunan Drajat sebagai rasa *isa rumangsa*, bisa menyadari dan mengaku bersalah karena berkaca pada kejujuran nurani serta kerendahan hati.

Orang yang tidak punya rasa malu akan menangkis tuduhan dengan seribu kilah. Bisa kita perhatikan pada beberapa koruptor, meskipun sudah divonis dan masuk penjara, mereka masih berani menepis bahwa dirinya tidak bersalah. Dan, otomatis tidak mau meminta maaf kepada negara dan rakyat yang telah dikhianatinya.

Yang mengherankan, para koruptor itu bukan cuma telah menandatangani dokumen, lebih dari itu ia telah bersumpah atau berjanji kepada Tuhan, bahwa tidak akan melakukan perbuatan yang merugikan siapa pun. Jika Tuhan sudah digombali, apalagi bangsa dan negaranya.

Jangankan kepada Tuhan, kepada seorang seniman musik bernama Bob Geldof saja, Berlusconi mengaku bersalah, dan dengan *legawa* meminta maaf. Ia merasa tidak gagah untuk berkilah, karena itu ia memilih kemuliaan jiwa dengan cara minta maaf.

Saya pikir-pikir, memang sudah jarang sekali saya mendengar istilah "kesatria". Istilah itu seperti istilah asing yang sudah hampir lenyap tertimbun debu sejarah. Tetapi, seandainya nilai-nilai "kesatria" itu diajarkan kembali, lalu ditanamkan kepada anak didik, dan bisa merasuk ke dalam kalbu dan tulang sumsum, serta membentuk integritas moral, tentu lebih mudah nanti kita menemukan banyak pahlawan yang akan menolong bangsa dan negara ini. (*)

AP PHOTO/HARAZ N. GHANBARI

SIMPATIK: Barack Obama menggendong bayi di La General Hospital, Akra, Ghana, kemarin.

Joging di Ghana, Sempat Tak Dikenali

AKRA – Melanjutkan rangkaian lawatan luar negerinya, Presiden Amerika Serikat (AS) Barack Obama tiba di Bandara Internasional Kotoka di Kota Akra, Ghana, kemarin. Itu merupakan kunjungan perdana presiden keturunan Kenya tersebut ke kawasan Sub-Sahara Afrika.

Sambutan meriah langsung menyapa pria yang pernah mengenyam sekolah di Indonesia itu. Ratusan warga bahkan rela berjam-jam menunggu kedatangannya di ruang tunggu bandara. Hanya dengan menonton kedatangan pesawat Obama via televisi, mereka sudah bersorak girang.

Dalam lawatan 21 jam yang disebut parlemen Ghana sebagai "reuni spiritual" itu, Obama sempat mengunjungi rumah sakit yang dulu merupakan tempat jual-beli budak. Sebelum menemui Presiden Ghana John Atta Mills, dia sempat joging sebentar di dekat hotelnya, mengenakan pakaian olahraga abu-abu. Saat itu, konon, tidak ada yang mengenalinya sebagai pemimpin Gedung Putih karena penampilannya tidak beda dengan warga sipil Ghana.

Dalam kesempatan berpidato di hadapan parlemen Ghana di Osu Castle, dia mengimbau seluruh negara-negara di Afrika untuk menghentikan tirani dan korupsi. "Ya, Anda semua bisa," tandas presiden 47 tahun itu seperti dikutip *Associated Press* kemarin (11/7). Menyebut Ghana sebagai teladan, dia yakin Afrika bisa mencapai kemakmuran dan perdamaian.

Kepada hadirin yang rata-rata tidak bisa berbahasa Inggris itu, Obama menegaskan bahwa pemerintah menjadi kunci kemajuan negara. "Pembangunan hanya bisa dilakukan oleh pemerintahan yang bagus. Itulah kunci penting yang bisa memaksimalkan potensi Afrika," paparnya. Kini, imbuh dia, peluang untuk maju sudah lebih terbuka di Benua Hitam tersebut daripada saat leluhurnya masih tinggal di Afrika. **(hep/ttg)**

AP PHOTO/LEE JIN-MAN

Bergembira dengan Lumpur

Di Indonesia, tepatnya Sidoarjo, lumpur memang bikin pusing. Tapi, di banyak negara lain, lumpur malah dirayakan. Dalam artian, digelar festival lumpur dengan segala bentuk permainan. Seperti tampak dalam foto yang diambil kemarin (11/7), para turis beramai-ramai mandi lumpur di festival lumpur di Pantai Daecheon, Boryeong, Korea Selatan. Festival yang telah berlangsung untuk kali ke-12 itu menampilkan permainan gulat, seluncur, dan pemilihan raja lumpur.

Turki: Ada Genosida di Urumqi

Korban Bertambah, Jam Malam Lagi

URUMQI – Genap sepekan sudah kerusuhan etnis pecah di Kota Urumqi, Provinsi Xinjiang, Tiongkok. Tapi, bukannya kian reda, jumlah korban konflik malah terus bertambah.

Seperti dilansir kantor berita *Xinhua*, otoritas setempat menyatakan bahwa jumlah korban tewas bertambah dari 156 menjadi 184 orang. Yang terluka seribu orang lebih. Menurut versi pemerintah, sebagian besar yang meninggal berasal dari etnis Han.

"Sebanyak 137 korban tewas berasal dari etnis mayoritas Han. Sedangkan 46 lainnya Uighur dan seorang yang lain dari etnis muslim Hui ," terang *Xinhua* yang mengutip keterangan resmi dari otoritas regional kemarin (11/7).

Namun, pengumuman penambahan jumlah korban meninggal itu menuai banyak protes. Komunitas Uighur di Urumqi dan di belahan dunia lain meragukan validitas pernyataan resmi pemerintah tersebut. Menurut mereka, jumlah korban –terutama dari pihak Uighur– jauh di atas angka yang disebutkan.

Rebiya Kadeer, ketua organisasi proindependen World Uighur Congress yang berbasis di Amerika Serikat, yakin bahwa jumlah warga Uighur yang tewas dalam kerusuhan Minggu (5/7) jauh di atas 184 orang. "Saya yakin, jumlah korban tewas lebih dari 500 orang. Pemerintah sengaja merahasiakan jumlah yang sebenarnya untuk menutupi aksi pembunuhan oleh pasukan keamanan," papar aktivis 62 tahun itu seperti dilansir *Associated Press* kemarin.

Bahkan, Perdana Menteri (PM) Turki Recep Tayyip Erdogan menyamakan kerusuhan itu dengan genosida alias pembersihan etnis. "Karena itu, kami mengimbau pemerintah Tiongkok tidak hanya menjadi penonton. Jelas sudah terjadi kekerasan di sana," tandas pemimpin 55 tahun tersebut.

Turki dan Uighur memiliki latar belakang etnis dan budaya yang cukup erat. Sehari-hari, bahasa percakapan warga Uighur adalah bahasa Turki. Maka, tidak heran jika kerusuhan di Urumqi mengundang perhatian serius pemerintahan Erdogan.

Sementara itu, dalam pernyataan tertulisnya, otoritas regional di kawasan barat laut Tiongkok tersebut tidak merinci keterangan tentang korban tambahan tadi. Hanya, sebanyak 28 korban tewas yang baru dikonfirmasikan kemarin itu diyakini berasal dari etnis Uighur. Tapi, tidak jelas apakah mereka tewas dalam serangan balasan etnis Han Selasa lalu (7/7) atau karena luka parah yang diderita dalam kerusuhan Minggu lalu.

Seiring bertambahnya jumlah korban tersebut, pasukan paramiliter terus disiagakan di seluruh penjuru ibu kota Provinsi Xinjiang tersebut. Sebagian besar di antara mereka menyandang senjata otomatis dan perisai antihuru-hara serta memblokade seluruh akses menuju kawasan hunian etnis Uighur. Sebagian lainnya berpatroli keliling dalam kelompok-kelompok. Masing-masing terdiri atas 30 orang. Sambil berpatroli, pasukan paramiliter itu mendendangkan slogan-slogan kerukunan etnis.

Di sisi lain, pemerintah setempat kembali memberlakukan jam malam di Urumqi. Penduduk kota berpopulasi 2,9 juta jiwa yang mayoritas adalah etnis Han itu pun diimbau untuk tidak meninggalkan rumah jika tidak punya keperluan penting.

Koresponden *BBC* di kota tersebut, Quentin Sommerville, mengatakan bahwa jam malam kembali diberlakukan tepatnya mulai Jumat (10/7) pukul 19.00 waktu setempat (pukul 18.00 WIB). "Dua hari sebelumnya, pemerintah mencabut jam malam karena keamanan dianggap sudah kondusif," ujarnya seperti dikutip *Agence France-Presse*.

Meski *Xinhua* melaporkan bahwa aktivitas harian warga sudah mulai pulih, situasi Urumqi masih tegang. Sejumlah toko dan tempat-tempat umum tetap tutup. Hingga kemarin, sedikitnya 1.400 warga ditangkap. **(hep/ttg)**

Kian Jelas, Korut di Balik Cyber Attack

SEOUL – Korea Selatan (Korsel) mulai mendapatkan petunjuk terkait *cyber attack* yang mengganggu lalu lintas internet mereka sejak Selasa (7/7). Kemarin (11/7) Biro Intelijen Nasional (NIS) Negeri Ginseng itu mengklaim berhasil melacak identitas peretas yang menyebarkan virus pada situs-situs penting dalam negeri.

Prediksi adanya campur tangan Korea Utara (Korut) di balik serangan virus tiga hari berturut-turut itu semakin mendekati kebenaran. "Berdasar penelusuran alamat Internet Protocol (IP), NIS berhasil melacak identitas si peretas. Dia adalah warga Korut dengan nama keluarga Yun," jelas harian Korsel *Chosun* mengutip keterangan seorang pejabat pemerintah yang enggan menyebutkan namanya.

Dalam pertemuan tertutup dengan parlemen, NIS menyatakan bahwa serangan terencana itu dirancang lembaga riset Korut, Lab 110. Menurut Kantor Berita *Yonhap*, Lab 110 adalah sebuah lembaga riset yang dikelola staf umum Tentara Rakyat Korut. "Lembaga itu adalah unit yang sangat terlatih dalam serangan-serangan virus semacam ini," kata sumber *Yonhap* seperti dikutip *Agence France-Presse*.

Sebenarnya, *cyber attack* seperti yang menyerang puluhan situs pemerintah dan swasta pekan ini sudah diprediksi awal tahun. Januari lalu, NIS sudah menyalakan sinyal tanda bahaya setelah sejumlah data dari riset teknologi informasi dicuri Korut. Pencurian itu dilakukan lewat metode DdoS (*distributed denial of service*) oleh seorang peretas asal Korut yang menggunakan alamat IP Kota Shenyang, Tiongkok.

"NIS sudah cukup lama melacak sejumlah IP *proxy* yang digunakan Korut. Beberapa di antaranya digunakan pemakai yang sama, yakni peretas dari unit militer Korut," papar pejabat Korsel kepada *Associated Press* kemarin (11/7).

Harian terlaris Korsel *JoongAng Ilbo* menyatakan, unit militer yang dimaksud adalah Lab 110. Konon, lembaga itu memang diperintah untuk merusak jalur komunikasi Korsel dengan dunia luar. **(hep/ttg)**

AP PHOTO/RICH PEDRONCELLI

SOLIDARITAS: Lisa Ling dan Ian Clayton, saudara serta suami Laura Ling, wartawan AS yang dipenjara di Korut berunjuk rasa di Sacramento 9 Juli lalu.

POSKO PENGADUAN
PELANGGARAN PILPRES 2009

Untuk melindungi hak-hak politik rakyat Indonesia yang dirugikan dalam Pilpres 8 Juli 2009, Tim Kampanye Nasional Mega Prabowo membuka POSKO PENGADUAN.

1. Bagi masyarakat yang tidak terdaftar dalam DPT dan tidak dapat memilih dengan menggunakan KTP.
2. Bagi masyarakat yang mengetahui / menyaksikan terjadinya kecurangan / pelanggaran Pilpres seperti memilih lebih dari satu kali, memiliki surat suara lebih dari satu, surat suara yang dicontreng sebelum memilih, dan berbagai bentuk kecurangan / pelanggaran lain.

Alamat Pengaduan :

1. **Sekretariat Tim Kampanye Nasional Mega Prabowo**
   Jl. Teuku Cik Ditiro No. 43 Menteng Jakarta Pusat 10310. Telp : (021) 464 78729, Fax : (021) 315 2448
2. **Mega Prabowo - Media Centre**
   Jl. Prapanca No. 39, Kebayoran Baru Jakarta Selatan 12150. Telp : (021) 722 4482, Fax : (021) 724 3174
3. **SMS** : 0812 10 999 111 & 0813 166 19999
4. **Email** : pengaduan@megaprabowo.com

TIM KAMPANYE NASIONAL
MEGA PRABOWO

Ketua,

THEO SYAFEI

Sekretaris Umum,

FADLI ZON

BUKU LARIS

Monggo Mampir

Jogja sungguh kota romantic dan nostalgic. Jogja juga surga sajian khas berselera. Siapa pun yang berasal dari Jogja, pernah tinggal di Jogja, atau sekadar singgah piknik di kota itu, senantiasa akan merindukan kunjungan pertama mereka di warung-warung tradisional tempat kudapan lezat dijajakan.

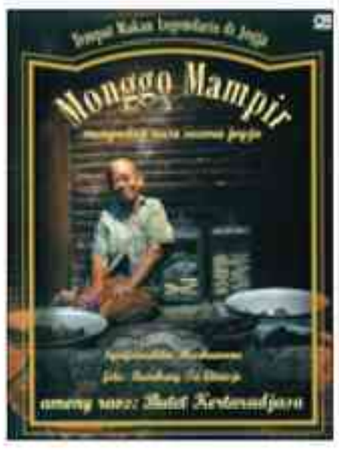

Buku Monggo Mampir: Mengudap Rasa secara Jogja (Gramedia Pustaka Utama Jakarta, 2009) ini berkisah perihal tempat-tempat makan legendaries di Jogja. Legendaris dari segi usia, cerita panjang keunikan, dan popularitasnya. Makanan dan minuman tradisional disajikan secara manual, setahap demi setahap, menggunakan racikan bumbu alamiah, dan diolah dengan penuh kecintaan. Dalam buku ini, Syafaruddin Murbawono mampu menyuguhkan warung-warung legendaris itu sebagai tempat wisata kuliner yang asyik dan layak diampiri. (*)

Obor Tak Pernah Padam

CERITA tentang Soekarno sebagai tokoh bangsa, sebagai mitos, sebagai sosok kontroversial, hampir tak pernah ada habisnya. Sampai sekarang, orang masih membicarakannya, orang masih menokohkannya, bahkan ada yang tetap mengultuskannya. Ya, Soekarno adalah sosok yang merasuk ke dalam hati sanubari para pengikutnya, terutama kalangan wong cilik, yang merasa terayomi, yang merasa aspirasinya terwakili "sang penyambung lidah rakyat". Karena itu, tak heran bila sampai sekarang pembicaraan tentang Bung Karno (BK) tetap relevan. Orang-orang masih percaya bahwa BK adalah obor yang tak pernah padam. Suara orasinya masih terdengar menggelegar dalam kendang telinga para pengikutnya, mengobarkan semangat perjuangan dan pemberontakan terhadap penjajah. Buku Soekarno; Obor yang Tak Pernah Padam (Selasar Surabaya, 2009) gubahan Djoko Pitono ini berisi kisah-kisah romantisme tentang BK itu. (*)

BUKU BARU

- JERITAN BANGSA, RAKYAT PAPUA BARAT MENCARI KEADILAN
  Sendius Wonda SH MSi, Galang Press Jogja, 2009 (Politik)
- ENSIKLOPEDI KELIRUMOLOGI
  Jaya Suprana, Elex Media Komputindo Jakarta, 2009 (Populer)
- ULAR DI MANGKUK NABI
  Triyanto Triwikromo, Gramedia Pustaka Utama Jakarta, Juni 2009 (Kumpulan Cerpen)
- MERDEKA SQUARE, INTRIK PEREBUTAN TAKHTA ISTANA 1965-1967
  Kerry B. Collison, Narasi Jogja, 2009 (Sejarah)
- ENSIKLOPEDIA ASTRONOMI
  Rohmat Haryadi, Erlangga Jakarta, Mei 2009 (Astronomi)
- 40 TAHUN BERGELUT ENERGI: BBM, KAPAN SELESAI?
  Dr Ibrahim Hasyim, Bintang Satu Publishing Jakarta, Mei 2009 (Energi)
- KERATON UNDERCOVER
  A.M. Hadisiswaya, Pinus Jogja, April 2009 (Sosial)
- SORAYA CLUES, JEJAK-JEJAK PERJALANAN JIWA
  Soraya Haque, Hikmah Jakarta, Juni 2009 (Spiritualisme)
- KUE PAI CINTA
  Arleen Amidjaja, Jaring Pena Surabaya, Juni 2009

SUMBER: JP Books Surabaya, TB Uranus Surabaya, TB Social Agency Jogja

Boediono, Bandul yang (Terus) Bergeser

DISERTASI Rizal Malfarangeng Liberalizing New Order Indonesia: Ideas, Epistemic Community, and Economic Policy Change di Ohio State University (OSU), Columbus, Amerika Serikat, mengonfirmasi sejumlah hal.

Pertama, aktor non-negara (komunitas epistemis liberal/KEL), yakni jaringan intelektual di luar pemerintahan, ternyata punya andil dalam mewacanakan serta mendesakkan gagasan atau paham liberal dalam mengemudikan ekonomi Indonesia (1986-1992). Kedua, pemihakan intelektual ternyata tak selamanya konstan.

Rizal menemukan pergeseran pemihakan dari tokoh semacam Sumitro Djojohadikusumo, Sjahrir atau Goenawan Mohamad. Ketiganya bergerak dari kiri ke kanan. Semula sangat memfavoritkan sentralisme dengan peran negara yang menonjol, akhirnya berubah menjadi pro-pasar, swasta, dan investasi asing.

Begitu halnya Boediono, kandidat serius wapres periode mendatang berdasarkan hasil quick count lembaga survei. Sebelum paham liberal memengaruhi kebijakan ekonomi Soeharto (1986-1992), peraih doktor ekonomi bisnis di Wharton School University of Pennsylvania, Amerika Serikat tahun 1979 ini sebetulnya telah menancapkan visi ekonomi yang lebih orisinil. Bersama (alm) Mubyarto, Boediono ikut menggagas ekonomi Pancasila.

Pemikirannya ini ia tulis dalam satu bab buku Mubyarto "Ekonomi Pancasila" yang diterbitkan BPFE UGM, 1981. Jadi, secara geneologis dan kronologis, pandangan ekonomi Boediono sebetulnya berbasis sosialisme atau kiri.

Peran Boediono memang sepi dari publikasi, setidaknya jika dibandingkan dengan sang mentor Mubyarto. Ia tergolong sosok yang mengambil "jalan sunyi", karena jarang atau tak pernah terlibat debat serius di ruang publik. Selepas studi doktoral ia konsentrasi mengajar di UGM, jauh dari hiruk- pikuk debat publik yang "celakanya" terkonsentrasi di Jakarta.

Dalam buku ini Boediono menggambarkan siapa dirinya, terutama apa soko guru pandangan ekonominya, bagaimana menerjemahkan itu semua dalam kebijakan dan selanjutnya aksi-aksi konkret. Tak lupa dikemukakan kelindan antara ekonomi dan demokrasi.

- **JUDUL BUKU**
  Ekonomi Indonesia, Mau ke Mana?
- **PENULIS**
  Boediono
- **PENERBIT**
  KPG, Jakarta
- **CETAKAN**
  I, Juni 2009
- **TEBAL**
  xvi + 149 halaman

Ihwal ekonomi Pancasila atau kerakyatan, Boediono jelas mendukung penuh. Ia getol mengisi fondasi sistem ekonomi tersebut. Baginya paling tidak lima hal harus diusung. Pertama, adanya peran dominant koperasi dalam kehidupan ekonomi. Kedua, diterapkannya rangsangan-rangsangan yang bersifat ekonomi maupun moral untuk menggerakkan roda perekonomian. Ini sekaligus kritik terhadap paham neoklasik (dan lalu dilanjutkan neoliberalisme) yang menjatuhkan manusia sekadar "economic man". Ekonomi Pancasila bermaksud menyeimbangkan antara lower motief dan higher motief manusia.

Ketiga, adanya kehendak sosial yang kuat ke arah egalitarianisme atau kemerataan sosial. Keempat, diberikannya prioritas utama pada terciptanya suatu perekonomian nasional yang tangguh. Dan kelima, sistem desentralisasi diimbangi dengan perencanaan yang kuat sebagai pemberi arah bagi perkembangan ekonomi. Namun, Boediono jauh lebih praktis dan konkret; karena ia menunjukkan bagaimana operasi sistem ekonomi ini ketika berhadapan dengan inflasi, pengangguran, dan ketimpangan neraca pembayaran (hal. 46-65).

Meski begitu, Boediono tidak terkungkung pada mazhab ekonomi. Ia lentur, kalau tidak bisa dibilang pragmatis. Globalisasi yang kerap dimaknai sebagai jalan masuk perdagangan bebas, bagi Boediono, adalah suatu kenyataan sejarah yang akan terus bersama bangsa ini. Baginya menutup diri atau melawan arus globalisasi bukanlah pilihan realistis. Sikap yang terbaik bagi suatu negara adalah pragmatis (hal.36).

Sebaliknya, ia ingin bangsa ini mendalami dan menguasai seluk-beluk operasional globalisasi dan kemudian menata/merumuskan langkah-langkah konkret dan operasional agar menikmati buah dari globalisasi tersebut. Sembari "welcome" pada globalisasi, Boediono menekankan betul agar pemerintah dan pelaku ekonomi fasih menjalankan ekonomi pasar nasional (dipresentasikan saat Kongres ISEI 2006). Dengan demikian, Indonesia perlu membangun dan meningkatkan standar kinerja perangkat-perangkat sistem ekonomi pasar dalam negeri untuk bisa bertarung di arena internasional. Perangkat institusional itu meliputi demokrasi yang kompatibel dengan sistem ekonomi pasar modern; law and order; mata uang yang stabil, lembaga keuangan yang andal dan pasar yang kompetitif; serta sistem perlindungan sosial (pengurangan kemiskinan, jarring pengaman sosial hingga social security system). Dari sini, pembaca bisa tahu bahwa pasar mendapat tempat utama di mata ekonom yang terakhir menjabat gubernur Bank Indonesia ini.

Menurut Boediono, demokrasi memerlukan fondasi ekonomi. Mengutip studi empiris 1950-1990 yang dilakukan di banyak negara, rezim demokrasi di negara dengan penghasilan per kapita 1.500 dolar AS (dihitung berdasarkan *purchasing power parity*/PPP) mempunyai harapan hidup hanya 8 tahun. Pada penghasilan per kapita 1.500-3.000 dolar AS, daya hidup demokrasi menjadi 18 tahun. Dan negara dengan penghasilan per kapita di atas 6.000 dolar AS, daya hidup demokrasinya jauh lebih besar dan probabilitas kegagalannya hanya 1/500. Indonesia dengan penghasilan per kapita 4.000 dolar AS pada 2006, baru dua per tiga jalan menuju batas aman bagi demokrasi. Inilah mengapa negara kita harus memprioritaskan pembangunan ekonomi untuk mengurangi risiko kegagalan demokrasi (hal. 6-7).

Sayangnya, buku ini hanya mengumpulkan esai-esai ekonomi Boediono hingga 2007. Pembaca tak bisa menemukan jawaban langsung dari kandidat wapres ini atas label neolib yang dilekatkan lawan politik, sebagian ekonom dan media massa pada dirinya. Bisa dimaklumi karena buku ini "kejar tayang" terkait dengan kampanye Pilpres 2009. Padahal Boediono sangat serius menimpali tudingan padanya saat deklarasi di Sabuga Bandung. Di atas podium, ia berujar, negara tak boleh tidur dan harus jadi piranti yang efektif untuk mengatur pasar dan menciptakan kesejahteraan bagi rakyat.

Dengan cara itu, Boediono seolah ingin menampilkan diri sebagai Keynesian seperti jadi gejala umum di Amerika Serikat, negara pengampanye mazhab neoliberal. Apa pun manusia adalah makhluk dinamis. Dalam waktu ia bisa berubah, seperti lonceng ia dapat bergerak ke kiri dan kanan. Studi Rizal menyebut Kwik Kian Gie termasuk jaringan KEL antara 1986-1992, kini mantan orang dekat Megawati itu barangkali telah bergerak ke tengah atau kiri. Mungkin juga Boediono yang kerap dijuluki "The man to get the job done" ini. Yang pasti, jika benar SBY-Boediono memenangkan Pilpres 2009, maka ia adalah ekonom kedua yang terpilih sebagai RI 2. (*)

Moh. Samsul Arifin
Anggota Klub Buku & Film SCTV

Pencarian Identitas Imigran di Amerika

JIKA Anda tengah patah hati, agaknya novel ini layak menjadi teman. Betapa tidak, novel ini, The Rug Merchant (Pedagang Permadani), juga mengisahkan patah hati Ushman Khan, sang tokoh utama, seorang pedagang permadani Iran yang beremigrasi ke Amerika atas cinta sejatinya.

Diceritakan Ushman beremigrasi ke Amerika demi kehidupan yang lebih baik bagi dirinya dan istrinya, Farak. Ushman selalu memimpikan suatu saat dapat membawa istrinya ke New York, meninggalkan Tabriz. Kebahagiaan Faraklah satu-satunya tujuan ia berkelana sejauh itu. Bayangannya akan Faraklah yang membuatnya bertahan menahan keras dan sepinya sendirian di negeri orang.

Apa mau dikata, Farak pujaan hatinya ternyata mengkhianatinya. Ia mengandung janin laki-laki lain setelah ditinggalkan suaminya merantau. Ushman sangat berharap janin itu tidak akan selamat, seperti lima janin lain darinya yang pernah dikandung Farak sebelumnya, yang selalu mengalami keguguran. Namun, takdir berkata lain, janin yang ini justru bertahan.

Kejadian ini ternyata tidak mampu menghapus ci nta Ushman begitu saja. Ushman mau menerima keadaan itu dan masih meminta istrinya bergabung dengannya di Amerika. Ia berjanji akan merawat bayi itu seperti anaknya sendiri. Ushman tak pernah bisa membayangkan hidup tanpa istri.

Tapi istrinya menolak karena ia telah mengajukan perceraian dan akan hidup dengan ayah bayi itu di Istanbul. Ini membuat Ushman mengerti pada akhirnya, bahwa keengganan istrinya bergabung dengannya selama ini bukanlah karena tidak yakin Amerika akan cocok untuknya, tapi karena ia tidak yakin telah mencintai Ushman.

Cinta sejati sepertinya memang tak bisa dimusnahkan begitu saja, apa pun yang terjadi, karena jauh setelah kejadian itu, Ushman masih sering bolak-balik ke bandara, mengkhayalkan akan menemukan istrinya di antara para penumpang yang turun dari pesawat. Di bandara inilah --saat kesepian tak tertahankan-- Ushman bertemu Stella, gadis Amerika yang berusia separo usianya. Stella dengan jiwa mudanya mengingatkan Ushman akan keceriaan yang tak lagi dimilikinya. Stella-lah kemudian yang membuatnya sadar bahwa memaafkan --di samping pengorbanan-- adalah juga bagian yang tak terpisahkan dari cinta. Ushman pada akhirnya dapat berdamai dengan cinta yang tak pernah bisa digapainya.

Melalui novel yang segera akan difilmkan oleh Fox Searchlight Pictures, produser Slumdog Millionaire, ini sang penulis dengan fasih menuturkan lika-liku hidup imigran di Amerika. Tentang gegar budaya (culture shock) yang hampir selalu dialami mereka yang menjejakkan kakinya di negara yang mereka percayai sebagai "tanah harapan" yang menjanjikan kehidupan yang lebih baik ini.

- **JUDUL BUKU**
  The Rug Merchant, Pedagang Permadani
- **PENULIS**
  Meg Mullins
- **PENERBIT**
  Bentang Jogja
- **CETAKAN**
  I, Mei 2009
- **TEBAL**
  viii + 314 halaman

Meg Mullins, penulis jebolan Universitas Columbia ini, menggambarkan dengan lugas inferioritas dan kecanggungan yang kerap dirasakan para imigran di Amerika yang tak jarang menganggap diri mereka adalah warga negara kelas dua di negara adikuasa itu.

Perbenturan antara budaya konvensional serta restriktif khas Timur Tengah, khususnya Persia, tentang relasi antarinsan dengan budaya bebas, ekspresif, dan spontan gaya Amerika ditampilkan dengan menawan dalam novel ini. Riset penulis mengenai corak serta seluk-beluk sejarah permadani --background novel ini-- yang menjadi salah satu kekayaan dan kebanggaan Persia juga patut diacungi jempol.

Namun sayangnya, seperti novel-novel serupa, sebutlah The Kite Runner atau A Thousand Splendid Suns, novel ini juga menceritakan hanya sisi-sisi gelap serta sikap hipokrit (baca: munafik) sebagian budaya dan penduduk muslim Timur Tengah. Novel ini, misalnya, seperti juga dua novel yang tadi disebut, menceritakan bahwa perselingkuhan dan perzinahan toh ternyata juga bisa terjadi di negara yang memberlakukan hukum Islam dalam pemerintahannya.

Ini mungkin sah-sah saja dan tidak akan dianggap berpihak pada budaya Barat yang diklaim superior jika saja juga dibarengi dengan penggambaran mengenai sisi-sisi positif budaya serta perilaku muslim di negara-negara Islam seperti halnya Iran dalam novel ini atau Afghanistan dalam dua novel lainnya tadi. Tapi absennya hal ini dalam novel-novel tersebut bisa menjadi pembenaran anggapan sementara kalangan yang menuduh bahwa novel-novel semacam ini adalah alat propaganda untuk menyudutkan Islam dan mengagungkan budaya Barat.

Bagaimana pun, jika kita bisa mengesampingkan segala macam prasangka serta mampu melihat dari sudut pandang yang netral dan jernih, novel ini tetap layak dibaca karena mengingatkan kita untuk mengakui kelemahan-kelemahan dan sifat-sifat manusiawi kita. (*)

Eka Kurnia Hikmat
Alumnus Fakultas Psikologi Unpad, bekerja di Sekolah Cikal, Jakarta Selatan

DI BALIK BUKU

Sekali Lagi, Geger Radya Pustaka

Oleh HERI PRIYATMOKO*

RONGGOWARSITO. Sebuah nama yang menggetarkan dunia kesusastraan Jawa di abad 19. Nama itu selalu dikenang sebagai pujangga besar yang karya-karyanya tetap abadi sepanjang masa. Dari pena pujangga ampuh Keraton Kasunanan tersebut mengalir beragam karya sastra kelas berat yang sarat nilai humaniora. Setumpuk bukunya mengulas falsafah, lakon wayang, sejarah, primbon, ilmu kebatinan, kisah raja, dongeng, syair, adat kesusilaan, dan lainnya.

Daun kalender menunjuk angka 24 Desember 1873. Masyarakat Surakarta berkabung. Pujangga hebat ini tutup nyuswa (uisa). Untuk mengenang kiprahnya dalam dunia tulis-menulis, maka pada 11 November 1953, Presiden Soekarno mendirikan patung dada Ronggowarsito persis di halaman depan Museum Radya Pustaka Surakarta.

Museum tertua nomor dua di Nusantara ini memiliki perpustakaan yang mengoleksi mahakarya Ronggowarsito dan pujangga lainnya. Keberadaan buku-buku kuno dalam almari kaca itu seolah memaksa pembaca menengok masa lalu sejenak. Bukan sekadar bernostalgia, melainkan membuka ruang kesadaran agar kita selalu belajar dari kearifan sejarah segala peristiwa di tempo dulu. Akhir-akhir ini, bila pecinta naskah kuno dan sejarah Jawa masuk ke perpustakaan Museum Radya Pustaka (MRP), bukan kenikmatan yang justru diperoleh, melainkan keterkejutan atas kabar yang tak sedap. Yaitu, puluhan masterpiece buku kuno diketahui hilang dari tempat penyimpanannya! Artinya, jejak sejarah penting abad silam pun ikut terkuburkan.

Terkisah, Nancy Florida pada bulan Februari 2009, waktu kembali ke Indonesia, mengambil kesempatan itu untuk membaca di perpustakaan MRP guna mencocokkan dan memperbaiki catatan yang dibuatnya 25 tahun silam. Pada saat itu baru diketahui bahwa 61 naskah kuno yang telah dia baca dulu sudah tidak dapat ditemukan lagi. Entah "ketelisut" atau hilang.

Sepulang ke Amerika dia mengirim daftar ke-61 naskah itu kepada petugas MRP, lengkap dengan catatan tentang judulnya, pengarangnya, tahun dibuatnya, ukurannya, dan nomor halamannya, dengan harapan bahwa daftar itu dapat membantu pelacakan naskah yang hilang itu. Ternyata di antara naskah yang hilang tersebut ada karya-karya agung yang tak terhingga nilainya. Misalnya naskah tulisan tangan pujangga karaton R Ng Ranggawarsita; sebuah versi Kekawin Bratayuda yang dibuat tahun 1783 untuk Pakubuwana IV (waktu masih anak), dengan gambar-gambar dan iluminasi prada emas; Serat Yusup, yang dibuat pada tahun 1729 untuk Pakubuwana II di Kartasura atas perintah neneknya, Ratu Pakubuwana, yang juga penuh gambar-gambar; dan sebagainya.

Beberapa tahun terakhir, museum yang didirikan Patih Sosrodiningrat IV ini menjadi sorotan nasional. Sebelum 2006, museum yang kaya akan tinggalan sejarah berbagai periode (klasik, Islam, kolonial) walau letaknya di Kota Budaya, namun saban hari sepi pengunjung. Pengunjung yang datang sekadar kepingin diramal Mbah Hadi. Kemudian pada 2007, masyarakat digemparkan atas hilangnya arca klasik. Para pelakunya justru "orang dalam" yang berkonspirasi dengan seorang pialang tenar yang malang-melintang sebagai agen barang antik. Baru saja, berita lenyapnya beberapa naskah kuno kian meyakinkan kita bahwa museum bukan lagi tempat yang paling aman untuk menyimpan koleksi warisan leluhur. Jika demikian, sebetulnya sejauh mana kita bersungguh-sungguh menghargai naskah kuno sebagai jejak peradaban?

Saya teringat pernyataan novelis Ceko Milan Kundera, "Jika ingin menghancurkan sebuah bangsa dan peradaban, hancurkan buku-bukunya; maka pastilah bangsa itu akan musnah." Kalimat itu tidak berlebihan, dan sejarah telah banyak membuktikannya. Sebab itu, hasil kebudayaan tertulis suatu bangsa tidak boleh diremehkan.

Geger hilangnya buku-buku langka di Museum Radya Pustaka bukanlah kali pertama di Indonesia. Peristiwa serupa pernah terjadi di Museum Fatahillah. Bambang Budi Utomo (2008) mencatat, buku yang raib berjudul Oud en Niew Oost-Indien karangan Valentijn yang terbit 1724-1726. Karya yang seluruhnya terdiri atas 8 jilid itu di seluruh dunia hanya ada beberapa kopi. Satu kopi dari buku tersebut menjadi koleksi Museum Fatahillah, tetapi kini raib entah ke mana. Ironisnya, hilangnya tidak sekaligus, tetapi buku demi buku, berlangsung sejak 2005 hingga ketahuan hilang 2006. Tidak lama setelah diketahui hilang, seseorang menghadiahkan fotokopi buku-buku tersebut kepada Museum Fatahillah. Sayangnya, kasus tersebut tidak dilaporkan kepada pihak berwajib, apalagi terendus media massa.

Jaya Suprana dalam esainya yang menantang, Buku: Sebuah Kotemplasi yang dibukukan dalam Buku Membangun Kualitas Bangsa (Kanisius, 1997), menulis, "Kadang-kadang buku memang terlalu dikultuskan menjadi semacam berhala. Padahal pada dasarnya, buku sama sekali bukan suatu benda tujuan akhir, melainkan sekadar suatu media demi menunaikan fungsi yang lebih utama, yaitu menyampaikan informasi bagi para pembaca. Yang utama sebenarnya bukan bentuk apalagi nilai ekonomis sebuah buku, melainkan isi sang buku itu!"

Jaya Suprana menambahi, yang utama sebetulnya bukan membaca, melainkan mengerti makna isi sebuah buku kemudian didayagunakan untuk satu langkah karsa dan karya nyata produktif dan konstruktif.

Oleh karena itu, betapa besar kerugian kita lantaran setumpuk ingatan, kenangan, kreativitas dalam naskah itu tidak bisa dinikmati secara kolektif lagi. Masyarakat tidak dapat belajar ilmu pengetahuan lokal yang terkandung dalam naskah yang hilang dan mencomot kearifan lokal di dalamnya untuk bisa dijadikan pijakan bertindak di hari esok. Maka, pihak berwajib harus turun tangan melacak "kitab-kitab pusaka" di mana kini berada. Ini merupakan bentuk pembuktian kesungguhan kita menghargai naskah kuno sebagai jejak peradaban. Kita mesti sadar, manusia tidak lepas dari lilitan epidemi amnesia atas kejayaan masa lalu. Dari buku-buku itulah manusia dapat selamat dari apa yang dikatakan Milan Kundera. (*)

*) Heri Priyatmoko, kolumnis Solo Tempo Doeloe, peneliti sejarah di Kabut Institut Solo

RUMAH - TANAH

WAAH...SUDAH LAKU!

HARGA JUAL DI ATAS 250 JUTA RUPIAH

SURABAYA PUSAT

RUMAH

• DIJUAL •

RUMAH BARU / MEWAH FULL GRANIT
Jl.Kembar Villa Kalijudan (Dekat Galaxy Mall) Model Romawi 2LT, 5KT, Feng Shui Oke H:031-71718822 (TP)

Bwh Harga Wr.Supratman 1800 Dkt Petra Jati+Marmer Strategis T:0817396267 TP

Djl Cpt Rmh 6x14 Klimbungan 3/33(Daerah Undaan Kulon)Fas Lkp H:5353297

NGAGEL JY SEL TGH Blkg Manggo Resto New H.Milik Jual Cpt 70492270

RWCBD5662233/Mia081931004000/707454 00 U.Suropati;Progo;Kombes MD;E.Kimiri

MAKAM PENELEH 106 (3TINGKAT)
SHM Strategis Komplit Hub:72705709 JAYA

OpenHouse Ry.Darmo66/11&12Jul Pk10-15 RayWhiteGubeng5013000-0816527766Surya

Javaland 5995500 / 08165459039/70972297 Petemon IV, SHM, 9x22; Hrg Murah, Hrs Laku

A&A Nego Cpt!Cisadane,Rmh Kos Lt144,2lt 7kt,Strgs,Bebas Banjir71637677/0818587677

Gubeng Ry 399m2&Ikan Duyung386/500m2 70997245/08165405725-ERAJatim 5319192

RMH Tumapel 71 Lt8,5x20 Lb340 11KL
4Km SHM Hub:081331355559-71221700

KIJANG LGX Dsl'00 Silver L.Kristal Barang Simpanan Asli-L FullVar 91026167 Rungkut

Ry Darmo 716/600 Rmh Hokky Lok Yahud; Kertajaya Indah Timur Lt800 T:0818588788

Jenny AN08165459095 PogotPalmReg 7x12 SHM,Lux,375jt,Tnh Ry Kalibutuh 500m,Nego!

DIJUAL Cpt Rmh TP 65 Prm Gardendian Regency Hub:031-83114810/08572036195

• DIKONTRAKKAN •

DINOYO 20 2Lt(132/200)4Kt2km 5500W Cck U/Toko,Kantor,salon 70621621-08563026869

DikontRmhFasLkpLynBemoSemuaAda2jt/3th Petemon Brt 160 T:5313467 / 08819459501

TOKO

• DIJUAL •

DJL TOKO JL.PENELEH LT.110 2LT SHM
Hub:71772336 / 081330543107

RUKO

• DIJUAL •

Jual Cepat Ruko Kebonrojo Indah Lb222m2 3LtHook Strategis Hub:5013220-0818598343

Sewa / Jual Ruko 4,5x20x2,5 Tidar SHM
Strategis Cpt 70190538 / 081331185689

• DIKONTRAKKAN •

Oper Kontrak Ruko 3Lt Jl.Kutei 88 Sby S.Huni Cck U/Ktr/Usaha Hub:08156111161

Dikont Pertokoan Dupak Megah Blok C/15 5Lantai Hub:70998980-77007000-52405087

TANAH

• DIJUAL •

DIJUAL CEPAT TANAH + BANGUNAN
Luas 180m2 Lt.86m2 Lb.84m2 SHM Lokasi Jl. Darmo Indah Selatan II / KK-30 Sby Harga 350Jt nego Hub : NINIK HP. 081 6148 9811

RY Panj Jiwo3000&4250M RyJagir1,75Ha Ry Boulevard2,5HaCimanuk675M08123520816

KANTOR

• DISEWAKAN •

RUANG USAHA DISEWAKAN
Off Space Tengah Kota, Pregolan Siap Huni 200 - 800sqm dr.90rb / sqm Hub:Yudi 081703381833/031-5472628

SURABAYA BARAT

APARTEMEN

• DIJUAL •

A&A Murah!GrahaFam PB Prabot luas158
Ac,tv43in,kulkas,lkp081331312882/70001404

Suni 0815520591/0818307111/70972888
J.Cpt/Mrh ApartGrahaFamily 3Kt Full Furnish

EraGalaxy 70288750 J.Rugi W.Place A7/A25 A27/A31/E17 2BR/3BR/PentHouse 5042111

HMiring BPalma 3Kav.WPRSiapRugi Murah JAVALAND5995500-70972297-08165459309

ERA Galaxy 5042111-60718227-77706589
J/Sewa Water Place Blok F Bnyk Pil Murah

• DISEWAKAN •

APARTEMEN BEVERLY 2KT Pool View,Full Furnished H:08123092566

EraGalaxy72576705/7385555Sewakan Apartmen Water Place 3Br Full Prabot Murah!!

APARTEMEN

• DISEWAKAN •

EraGalaxy 70112588/0816505399/7318555
W.Place 2/3BR;Prbt/Tanpa,Lux,Baru,Murah

SW/JL Waterplace 2/3Br+Prabot & Grha F. 525+K.Renang-70997245ERAJatim5319192

RUMAH

• DIJUAL •

Openhouse -WisataBktMas-B3/6 Pk10-4Pm T417/B400Hgb New-4Kt, Mr+Kr-Siap Huni ! ERATJANDRA.COM5610889widya70991587

Open House Minggu Pk.10-15 Citraland
Diamond Hill DR 2/18 Ada Type Lain TPR B11/9-10 SHM Rp.355Jt Siap Huni . Woodland 12/8 Siap Huni Rp.775Jt . RayWhite Dipo 70019339-Adjie 70910157

Op.House EraGalaxy7385555MingguPk:10-16 Citraland Royal King TN4/11 210/235m2 New Dian Istana C5/7 T246/B300;2Lt,Mnmls,Nego VilaBukitMas TB-37 Lt600/Lb575m2 2Lt+Prbt

Openhouse ERATjandra 8438889 Pkwn, VI Bkt Reg PD1-34 T405/620, Dpn C.House; PC5-21 T500/880-All New-Pk.11.00-14.00

A&A Mau titip Jual/S rmh,tnh,ruko,gdg dll
system tdk terikat fas ekslusif.kami siap bersihkan Rmh Anda(Free) 70001404/70826567

OPEN House C'Land Diamond Hill DR2/35
T264 B255 2LT 4KT,3KM,NEW,Asri,Pk.10-13 Hub:WEST/HENDRA 0811348045-91146699

JUAL RUMAH WISATA BUKIT MAS II
Lt:240/Lb:280 Tingkat,4kt,3km Listrik/Air/Bng baru gress hub:031-77416474/031-77953572

J.Rmh Citra Sentosa Lt/Lb 90m2 Lux langsung huni minimalis H:295jt Hub.71045494.

RMH DIJUAL BABATAN MUKTI MODEL
Minimalis 9x17,5 Nego 575 4Km.0818308062

GRAHA FAMILY Blok A,Lt.345,2Lt(1,65M)/ Blok F,Lt.368,2Lt New(3,3M)Hub:70095123

SDPS 4/14,Lt.225m(585Jt),Kpg Indah 17/35, Lt.350m,Rusak(785Jt)T.70095123

A&A ophs PWK K4 lt260,K5 lt280,PSR P6 5 lt315,WL5 lt210,I've B lt210 Bs Kpr 70001404

Bukit Darmo Golf K12D Lt485 Lb400,2Lt,5m Nego RWhite BDG7384165/Abduh70270684

J.Cepat!Pratama Z43,126m,SHM,Galvalum SiapHuni!RwhiteBDG7384165/08123042357

Simpang Darmo Permai Selatan X,T120 B80 SHM, Harga 350Jt Nego 71929264-77997447

Rmh Type 54 LT373 Pojok Fas PLN PDAM
Gas Negara WismaTengger 15/2A-70912586

MAU CARI RUMAH? BANYAK PILIHAN
Klik www.surabayaproperty.com

DARMO PERMAI SELATAN T200 B300 4KT J.Cpt 750jt KondBgs;78239700/08123174178

OP.HOUSE C'Land Inter V H4/6 Jam 9-17
Hr Ini T280 B375 4KT Bs KPR 70932363

Darmo Harapan Utr LT375 LB300 Sltn RW CBD-5662233/Mercy70136464/0817306464

A&A OphsClandVTT TJ 2/3A lt225,4kt,Mnmls baru! Pasti Suka,Dpn 70347223/0818399898

A&A Nego cpt!Cland S.EmeraldTK6 lt210,TK 8 lt180 4kt AcMnmls lok dpn.Daniel 70347223

A&A Nego!clandBktPalmaH11 lt120/lb75New ,AA2 lt120 full Renov 71637677 / 0818587677

A&A Nego cpt!Cland Bkt Palma D6 lt120,lb75 Mnmls Bgn.Sndri,Ada Tgkt.Daniel 70347223

A&A MURAH!Puri Safira Rgncy A2 lt144/lb72, 3ktNew+Prbt,jln Kmbr71637677/0818587677

A&A Royal RsdncB5 lt120 4kt 3kmNew!Wisata BM E1 lt240bykplhn71637677/0818587677

Rumah Jl.BabatanPilang M-7 Hdp Utara SHM 8x15,3KT,2KM T.70107250 / 08123202150

ERA MITRA 5929922 RUMAH LUX Siap Huni Darmo Permai Sel V T300 B475 - 70030238

HORE JAYA J/S SDPS, Bkt Palma , Babatan Mukti , Bnyk Pilh , S.Huni , 10jtan T.71115377

J.Rmh GrahaSampurnaIndah D1/40 Lt105 Lb. 100;3Kt 3KM SHM FasLkp;081332199945 TP

J Rmh Siap Huni Darmo Harapan(Dkt Petra) Lt264 SHM TP H:03160249590/0818506280

HOREKOTA Rmh Darmo Permai Tmr IV LT. 624 LB700-TnhMenganti 3240m2H:78430408

J.CPT Rmh Darmo Baru Brt IX LT505 LB285 3KT 3KM Garasi Bsr,S.Huni T.085230318000

KPR Rumah Baru/Bekas Plafond s/d 5M Hub:088-1948-4727

OpHousePkwindVilaBktRegT250B400+T300 B450+T375B550+T450B600New70985081

LEMPUNG Baru-Lontar 7x15 Shm/Trm Cpt ERAJatim 5319192/Ella 71745665-325Jt.

OPEN HOUSE Pakuwon VBR 3 PE 13-27 Lt250 Lb.400 Hub:70572489 / 08885205493

• DIKONTRAKKAN •

DIKONT DARMO INDAH BARAT 1-C/3
UK10X20 2LT 30JT/THN HUB.031-70259515

RUMAH

• DIKONTRAKKAN •

DIKONT Rmh 3Kt 2Km 1Kp Garasi PLN Tlp PAM Dukuh Kupang Timur 7/47 hub:7312038

Dikont Rumah Uk:20X20,4KT,2KM+Perabot Pakis Tirtosari,Min:2Thn,8415123 - 72723351

• DISEWAKAN •

EraGalaxy 70112588/0816505399/7318555
Taman DPS T345/450,Baru,8 AC,45Jt/Th

HOREKOTA SEWA Wisata Bkt Mas D1/31
+ Perabot Hub : 78430408 - 0878 5318 0024

TOKO

• DIKONTRAKKAN •

Oper Kontrak Toko Raya Babatan-Wiyung
±2th(16,5jt/th)uk:4x8 Hub:91105935 pk:07-15

RUKO

• DIJUAL •

DJL RUKO DST F-21(3LT)STRATEGIS
Hub:081.333.899.888/5921736/77095736

EraGalaxy0811332788/7385555JualCepatTmnGapuraC Land95/212CckUtkKtr/RmhMakan

OpHouseEraGalaxy7385555Minggu Pk:10-16 GrandSungkono B8 4;5x15 3Lt StrgsBsSewa

A&A Rugi! BU! Myjnd.Sungkono Darmo Park II,10x14, 2 ruko jd 1,lok dpn! Daniel 70347223

A&A Murah!HR.Muhamad Surya Inti Permata C/27 lt4x8, 3,5lt HGB. Daniel 70347223

A&A Mrh!Niaga TamaManukan,3unit gandeng cck U/Karaoke,Kantor 71637677/0818587677

• DIKONTRAKKAN •

OPER Ktrk Ruko Vila B.Mas RO5 3Lt 1,3th Telp 2Line Cck Unt Sgl Usaha H:77262828

• DISEWAKAN •

A&A Raya Mayjend Sungkono Lt 1500 cocok showroom,Adityawarman 84 lt190: 70347223

STAN

• DIJUAL •

EraGalaxy70244388/081357949878/7385555 PTC.D1,20m2JalanLebarJualMurah,Serius!!

TANAH

• DIJUAL •

DJL Di Pakuwon Bukit Indah AAI/35 (15x25) Hrg=3,2Jt/m2 H:3712008/3526584.

EraGalaxy70588705/7385555 Jual Cepat
North Emerald Mansion 252 (12x21)Sel

A&A Raya Menganti Bringkang SHM
lt555, lt606, lt2124 : 70826567/081331312882

A&A MURAH!C'Land Lok Dpn,Telaga Utama Lt.388,Golf View GC5&GC7,Daniel 70347223

Bukit Palma H8 10x20,H9 15x18;K5 12x22 ;K3 16x20 RWhiteCBD5662233/0817306464

A&A BU,Cpt!C'Land TPR B9,Vila Sntra Raya A2&D2,Lok favorit!1 3-2jtan!Daniel 70347223

ERA MITRA 5929922-ANWAR 0811300569
VBR 3 PE14 Pojok Tmr Utr-Lok Depan

J TNH SPECIAL G FAMILY BLOK SS
View Golf Hub.0817371577

BANGUNAN

• DIKONTRAKKAN •

DISEWAKAN Gdg+Kantor Jl.Ry Prada Indah Hdp Timur,240m2,Pln 7700W Hub:91201767

GUDANG

• DIJUAL •

EraGalaxy70244388/081357949878/7385555 PermataTanjungsari360m.DktMgmulyoStrgs!

• DIKONTRAKKAN •

GUD & KTR BARU MASPION ROMO I/A-1
(L=1645) & XII/2D (L=506) Hub:0811309284

SURABAYA SELATAN

APARTEMEN

• DISEWAKAN •

APARTEMEN METROPOLIS Type Studio
Full View,Full Furnished,Lux. T.08123547891

RUMAH

• DIJUAL •

Juanda-Regency Hrg Mulai 250Jt-an Ready Stock Disc Menarik DP Ringan bs KPR/Angs Unit Terbatas, Fas: Lap.Tenis bs Lihat Lsg. Hub: "AREA Property" 70804776 / 78635783

JUAL Rmh Bgs 6x15 2Lt Griyo Pabean II Blok F-25&G-24;SHM,FullRenov,KayuKamper,KitchenSet,WallpaperH:8550999/081330501389

J.MURAH Delta Regency 23Sda T/B225/179 2LT,4Kt/4km,Bagus,Minimalis,Siap Huni,SHM HdpUtr CptBU:081330525000/085855525000

JUAL CEPAT RUMAH ELIT MINIMALIS
Perum Royal Ketintang Rgc F2 + Perabot + Taman Lt120 Lb66 H8282370/081331502959

Diji Rmh Jl.Sidosermo Indah No.14 Sby Ls 300m2, 2Lt 4Kt 4Ac Hub.0811278906

JUAL RUMAH&KOS2AN Siwalan Kerto
Raya 237 Lt.336 Lb.432 Hub:0817333115

Jl.Kawi No.27 Perum Pepelegi Indah Waru Sda Hub:3541836/085232096196

Manggis X/M726 Lt/Lb 137/200 Mrh S.Huni RayWhite Dipo 5617171-08123292642

GRIYA Mahakam Asri T.40,54,70 LT140, SHM,Glvm Star Property 031-71222500

RUMAH

• DIJUAL •

Pj.JiwoPermai Gg3&4,480m&220m,SHM Nego H:RWhiteBDG 7384165-08123042357

JUAL RMH Jl Mahakam BL-12 Wis.Tropodo LT84 LB102 Type 36 Hub:70931230

J.Rmh PondokJati BF-16SdaLT11x16Full Pln 2200PamTlpGas;08155128844/72149508Bu

Rmh2LtSHM IMB Lt340m2 Lb400m2 5Kt3Km Jl.Geluran Taman Spj.7884569/08123207238

RWhiteDarmo5661667/70617270/70167800
Tropodo Jaya, 450/600, 7K.Tdr, Hak Milik

RMH PCI Semangka X Lt120 Lb60 4Kt 2Km Tlp Pam 1300W Bbs Bjr Trwat 08123031849

ERA MITRA 5929922-72181909 Ry Sidosermo T750/B550; Rungkut RL IXX T400/B260

ERA MITRA 5929922 RUMAH MURAH!
2Lant Penjaringan Asri 450Jt SILVI70030238

J/Kont Rmh+Toko Ry Rungkut Menanggal 23B Lt500M2 SHM H:70126786/70248095

Ketintang 150M a.yani SHM T220 B340 7Kt 7Km 2ac 6600w bs dccl tnp bunga 71540441

Rmh S.ParmanV/760m2Shm-TnhC.Harmoni 252m2No1ERAJatim5319192-081234447180

DIJUAL Rumah LT:7x22 SHM 2KT 1KM
Tenggilis Kauman II-B/3 Hub:70332233

DIJUAL Tipe 62 Lt105 Delta Marina 84 Deltasari Waru Hub:Hery-08121007083.

Raywhite Jemur Tan 70482096-0818333666 Jemursari Selatan 540m Jual Rugi 985jtNego

GRIYA KEBRAON BRT I/BA 209/180 Hook
ERAKING 72579118/ 08165421506/ 5016677

Pdk Wage I 239/239 HGB Perabot Murah!
Era King 72476566 / 08155197786 / 5616677

TENGGILIS Permai-dkt Ubaya-SHM T/B 220 /180.Tdk Bnjr-081231133179-081938403157

• DIKONTRAKKAN •

Disewakan rmh2lt,Lt450, Lb±500, 5Km Central Park A Yani dpn Samsat H:08888917198

Dikont Rmh daerah A.Yani Perum Sentral Park Blok J -19 Hub : 3717289 / 70624153

DIKONT Rmh Tirta Bougenvil 106/Waru
Rmh Baru Graha Tirta Hub:08885254553

J/Sewa MargorejoIndahB117Lt375Lb300 SHM F.AcSpHuni 3Kt(0341)7024191/08125295729

DIKONT Rmh Perum Garden Dian Regency Jl Camelia 3/3 Hub:70919101 Segera

DIKONT RUMAH 4KT 2KM LT.144 LB.90
Ditaman Pondok Jati AO-4 Spj 08165429198

DIKONTR DELTASARI B317 3KT,1AC,1KM, Fas Lngkp Min 1Th 11,5Jt H:081553192625

Dikontrakkan Cpt Hub 8711395
Rungkut Menanggal Harapan H/20 Sby

Dikontrkkan Rmh Jl.GSB 9/2 Dkt Al-Akbar
AN Bp Muryadi T.8286627 - 8280826

Rmh Renovasi Perum TAS III J 3-5 Wonoayu Min 2Th 3Jt/Th 8974470/08121715048.

D.KTRKKAN Rmh Jl GSB 9/2 Dkt Al Akbar AN.Bp.Muryadi T.8286627 - 8280826

STAN

• DIJUAL •

J.Std ITC UG Murah Dkt Lift Escalator Hr Raya Pasti Untung H:70103103

• DIKONTRAKKAN •

TERAS Tertutup 6x8m2 Prapen Indah 2F11 Mrh Nego Untuk Depot Dll 70898858.

Dikont Tempat Usaha Luas; ± 8X20 Jl.Siwalankerto 141,T.031-8483789/085257811788

TANAH

• DIJUAL •

J.Cpt220m2,Pojok,Dpn.Taman,East Emerald MansionTP1-50, Pagar ada Sisa Tanah. Hub:081334211777 Strategis 2,3jt/m2

SURABAYA TIMUR

RUMAH

• DIJUAL •

Op.House TodayPk11-16PkwnCityNewMnmls SanDiegoM10/17,6053:4899SanDiegoM10/66 70824868,Taman Mutiara C3-255, 60770277 Puri Asri P5-25, 7027.9190 RAY White Dipo

RY MyrKertoarjo800M Dhusadalnd835&780M /2LT(Jl.Kmbr)T312&375/1Lt(Mrh)MyrKertoadi 240&300/2LT GlxAraya360/2Lt(New)Kendang sari 2 T726/2LT(1,9M)Nego 087851617889

OPENHOUSE RayWhiteMulyosari 5965100
SutorejoPrimaSeltPG-10 HrIniPk11-2Lok Dpn Lt180Lb300,2Lt,4Kt,Cpt Dpt-71577877Toto

DIJUAL PENGINAPAN,DEPOT,TOKO
SHM LB±150m 2LT Lok Dkt RS Internasional Nginden Hrg 1,6M Nego Hub:085730680653

TheAmertaResidanceReadyStockT45Um18Jt,20xFasLkp8700022 Ext120/71573782

J.Cpt Bhaskara Sel E-9 Shm Lt327m2 2Lt 9Kt,5Km+Perabot(1M Nego)T:085739255567

RMH BARU LT.6x19 FUL BANGUNAN 4KT 3Km Bronggalan 2E/9A T:70080067/3892012

J.cptTP ARAYA GBP J3/3A T160 B130 SHM/ Tmr/1Pav 3Kt 2Km/5996922 / 081331860111

O.H Mulyosari Utr 2/40,Pk10s/d17.00 Lt176/ 150,1,5Lt4Kt3KmSHM70172138/0818375048

Jual Rmh Pandugo Timur II renov 9x18, 3Kt 2Km 1Kmpb 395jt Ng H:0818521804.

RUMAH

• DIJUAL •

J.Cpt BU Rmh SHM Semolowaru Indah Lb50 Lt90,2KT,2KMFasLkp,70726511/0818310476

DIJUAL RMH Lebo Agung 8/11 SHM,1,5Lt,LT 10x27,PLN,PAM,TLP,3KT,KPbt H:77773002

O.House ASIA! Pk:11-15 All Gress Minimalis Araya B4/3A&3B Lt:416&360,H:08123267660

O.House Pk:12-16 Pakuwon City San Diego M4/43 Lt200/2Lt Murah! ASIA-081331929300

CPT Dharmahusada Mas Minimalis 8x15
4KT 4KM Bagus TP H:83666776 / 60292827

Op.House Minggu Pk.11-15 Ploso Tmr 8/90 RayWhite Dipo 5617171-Sisil 6010.5507

J.Murah Perum Rkt Jaya SHM Lt120/Lb150, 2Lt+Prbt Hub:77293255-087.851.396.607

J.Mrh Cpt Siwalankerto Sltn U/Ush Kost
RayWhiteDipo78116045-081332570102

RmhKos2anSemolowaruDktKampusL240m2 2Lt,SHM23Kt10KmBU71160939/0811332402

Lbk Indah Town House T.90 Gress 100% Minimalis,Ful Granit,3km,2kt,1kp T.91937007

J.RMH Di Manyar Kertoadi V/12 3KT 2KM & Ruko Di Manukan Rukun 18A/2 H:70365392

Jual Rmh Lokasi Kalibokor 131 LT8X18 Lb±96m2 Kt9,Cck U/Kost Hub:83282031

J.CPT KLAMPIS INDAH III 2Lt,SHM, 300/400 5KT. Hub:031-70407560 / 085920020625.TP

Klampis240/380Manyar253/300wisper180/325 Araya105/170 H:081798333675-70618175

J.RMH Lt.178M2 Bangunan Tingkat / POJOK Jl.Wiguna Tengah A4/21 Hub; 08165454051

Jual Cpt Sutorejo Prima Indah Sel LT203
LB 265+3AC+Mabel SHM Hub:91342737

EraGalaxy 70112588/0816505399/7318555
Wisma Permai Tengah T242/350 Minimalis

EraGalaxy 0811349913/70129912/7318555 Pkwn City Griya Asri 91/70,2Kt SHuni Mrh!

A&A Jual Cpt! Manyar Rejo Jln Utama,Lt 844, lb500,HGB,kos2an jln.70347223/0818399898

J.Cpt BU Puri Jimbaran Regency Uk:8X14,5. (UPN)SHM F.Renov 345Ng.0817168942 TP

OPEN HOUSE ARAYA G2/7A T404 & D1/16
T375 2LT New Mnmls Wenpro 08563001699

Rumah Baru ARAYA Thp2 Minimalis LT9x15/ LB200 2Lantai+Mebel Baru H:081332618798

DIJUAL RUMAH KOST 2LANTAI SHM
JL.MOJO KIDUL 48 Hubungi:77569758

Rmh Lt18x20 Lb250,Shm,Imb 8kt,3km Mj.klanggru wtn 4-22. 08121770010/081913422778

A&A MURAH ! Tenggilis Mejoyo lt 510
lb300 kt 4 km 2 Ana70001404/081331312882

RWhiteDarmo5661667/70167800/70617270
OPHSKertajayaIndhTmrXI/66Mnmls300m,AC

A&A Nego Cpt!Manyar jaya Rmh kos,lux,aktif 18Kt,lt306 lb500,SHM71637677/0818587677

EraGalaxy 70288750 J/Rugi HitTnh Klampis Indah 497/500 SHM/Ng Intan330/2Lt5042111

WISMA MUKTI-M Tirtoyoso-VILA KALIJUDAN L12x20 1,5Lt SHM (400-850Jt) Neo 72441494

BU Cpt VillaWestwood900Jt Lt250Lb235SHM MargorejoIndLt472Lb400SHM-081331888999

A&A Jual Mrh!Nginden IntanTmr A3 lt136 lb80 E4 lt135 lb150BykPlhn71637677/0818587677

A&A Nego!Wisma Permai I, lt300 lb200 hook 2Lt fstw Bikng Glx Mal 71637677/0818587677

DIJUAL Cepat/BU Babatan Pantai Utara 9/17 Uk:10x20m2 2Lt+Perabot H:081331708299

HOREKOTA RANGKAH VII/72A Pantai Mntri E9 Baru Bagus Minimalis Hub:78430408

ERA Jatim 5319192-77000237 J.Cpt Rmh M. Tirtoasri Shm 2,5Lt Lt/Lb.180/250 850Jt.

ERA Jatim 5319192-0811305949/Kertajaya Indah Tengah Lt875/400 Jual Cpt Mrh.

RUMAH MEWAH Full AC Granit Air Hangat Pondok Nirwana 580Jt Hub:081230011012.

D.HUSADA REGENCY 300/450 BGS KT=5
Renov ERA Jatim 5319192 - 081131 5268

ERA Galaxy 5042111-60718227-77706589
Pucang Anom II LT276 LB260 Cck Utk Usaha

Rmh BaruLuxRayaKlampisIndah22LbrJln30M T437 B360 Minimalis 70456999,0818570154

Jual Cpt Rmh Tkt SHM 10x20 Baru Renov 425Jt Nego Karang Asem XV/3 T.71538855

JUAL Rumah Manyar Kertoadi Lt300 Lb240, 4Kt, 3Km (TP) H:70913327 / 08553050088

J.Cpt NgindenIntanTmrD6-21 Lt/Lb250/168dkt Rmh Sakit Int'l&AWS Bethany 085230013996

J.Cpt Rangkah Besar No.9 Lt/Lb600/284 Dkt Kapas Krampung&Suramadu 085230013996

• DIKONTRAKKAN •

DIKONT RMH BRONGGALAN SAWAH 3/6
7x14,2Kt,Pln,Pam-H:Bu Kusnan5013317(TP)

RMH Medokan Ayu MA3 Q-34 2KT,1KM,AC, PAM,Pln,CanopySiapHuni7jt/th,08123590086

NGINDEN INTAN Selatan C7-6 2Lt (284/240) 4Kt4Km 4400W H:70621621-08563026869

DIKONT RMH YKP MA IIP.29 RUNGKUT
Lt200m 3Kt,Grs 2Mbl,14jt/th Hub:70974952

DKTRKAN Rmh Jl.Baratajaya XXI/1D 8Kt 2Km,Rt 37x127 Hal.Parkir Luas T.5041997

KNT Rmh 42/78 GPA H-19 Mdkn Ayu Rgkt Timur UPN 8jt/Thn Nego 081230034214

RUMAH

• DISEWAKAN •

SEWAKAN RMH DI PAKUWON CITY
12jt/th PLN PAM Hub:031-60223372

RUKO

• DIJUAL •

"RUKO CITY Pride" Hrg Mulai Rp800Jt-an
Dekat: Untag, Akpar, Perbanas,Cck u.butik, cafe,kantor,mini market,warnet,ready Stock, sisa 6 unit, bisa lihat langsung lokasi Hub: AREA PROPERTY: 8331 4788 - 6087 7850

Ruko Siap Pakai Rungkut UM18Jtan(20x) cck U/Kntr/Ush T:8700022 Ext 120 T:71819737

Dijual Cpt TP Perantara Ruko Manyar Garden Regency Dkt Untag Hub:085850298899

JUAL RUKO MEGA GALAXI KERTAJAYA INDAH TIMUR 14C/12A HP:08123583372

J/S Ruko 3,5Lt 5x22 7700W HGB 950Jt/40Jt Ngagel Jaya Utara 141 T.081357797866

TANAH

• DIJUAL •

EraGalaxy 5042111/08155203060/70598889 Ry Prigen 6650m2 HitTnh BU 2Kmar Rmsn Pkwn CitySanAntonio N10 Utr 12x20 Lok Bgs

DJL TNH HOOK Jl.Sutorejo Prima Sel XI/
Ruko Jl.Sutorejo Prima Utara II/PDD-21
. Hub: 77607080 / 71968788 / 08175158888 .

LAGUNA PAKUWON CITY 72700072
Villa Royal C2-26 LT397 Sangat Strategis

Mulyosari Baru Kav38, 182m2 (13x14) HGB Selatan,Sudah Urukan Hub: (031) 91089045

A&A MrhDibwh 2Jt PkwnCity San Antonio
N11 lt240 sltn,Florence J5 lt162 Utr:70826567

TAMAN MUTIARA C3 PAKUWON CITY
LT.220 HOOK Hub:71695909 / 0811310239

EraGalaxy 78292968-5042111 ArayaBlok A3 Ls375 HdpTimur Murah SbyTimur BykPilihan

A&A Jual Rugi!Pkwn City florence J4,J8 lt128 J6 Lt.162,Dkt Sekolah 71637677/0818587677

SURABAYA UTARA

RUMAH

• DIJUAL •

J.Cpt Bu Rmh Simolawang Barat II No.88 Uk:13x14H:3715857/087853275557Bp.Sikan

RUKO

• DIJUAL •

EraGalaxy 5042111 Ruko Kedopaten Lt68m2 Lb200m2 Cck U/Hasil Bumi Hub:78080876

STAN

• DIKONTRAKKAN •

OPER Kontrak Stan Atom Mall Lok Emas Sisa 18Bln Hub:081225513596 - 597

GUDANG

• DIJUAL •

A&A JUAL RUGI,CPT!Kalisosok Lor.luas 223 m2,dpn blkg tembus,lok bgs!daniel 70347223

TRAWAS

VILLA

• DIJUAL •

Djl Murah Villa Vanda Gardenia Trawas
Lt.700 Lb.275 Full Perabot Hub 08123237473

TANAH

• DIJUAL •

Jual Cepat Tanah di Trawas 1,7HA,datar kotak pinggir jalan hub 081803111333

MALANG

RUMAH

• DIJUAL •

Jual Rumah Lt300 Lb135 Bukit Dieng O-17 Hub Telp(0341)327881/08164290564 Kontak Bu Nyoman hari kerja Tanpa Perantara

Jual Rmh Puncak Dieng JJ-4 No.12A Mlg fas 3Kt,1Dpr,Garasi Mobil Pdam,Hrg Nego minat hub 08179880778/081310111989

RUMAH LT=345m2 / LB=350m2
Tingkat Pojok Blok D4/1 PBI A.Raya Malang H=1M T:081333937999 Bisa KPR BTN

J.Rmh.SiapHuni,Lb.78/Lt.128; Tirtasari H2-No.2; Hrg.Nego.TP. 081.2330.9357.

Tidar Vila Estat AB18 Mlg T110/131(220jt) 4Kamar Tidur Hub (0341)7327005/588890

Jual Rumah Jl.Asparaga 8 Malang Lt300m2 Hub (0341)474497

J.Rmh,Jl.TapakLiman7,SHM,Lt469m2. Hub:Tlp.488098 / 492898 / 081333643720.

Rumah Lux SHM 15x41 Full Bgn Jati Murah Rmh Jual Hrg Tnh 1,1jt/m2 - 0317312668.

Riverside E1/3 Lt.300 Lb225 4Kt, 2Km / 2Kp / Grs / Kitchen Set 990Jt. 0816504729

Rmh GRIYA SHANTA dkt Soekarno Hatta LB215 LT190 5KT 4KM (TP) ;0812.3399.676

• DIKONTRAKKAN •

Dikontrakkan Rmh Titan Asri IB/33 Mlg 3KT 1KM Garasi 08179623108 / 03419636551

RUKO

• DIJUAL •

Bu Ruko 2Lt Sukarno Hatta Indah 350jt nego hub 7622827/7770320/081805141174

RUKO

• DIKONTRAKKAN •

Dikontrakkan segera ruko 2lt STRATEGIS jl Kalpataru 94 hub Tutik/ Nanik,081334777422

TANAH

• DIJUAL •

DIJUAL Tnh Shm Lt±1100m2 Jl.Krg Ploso Pendem Msk Kodya Batu-Pgr Jl.Ry Dkt Kampus Unmuh,Unbraw ITN Harga 1Milyar Hub: 081-911465651, 081-23499746

Tanah Hak Milik Ls382m2 Jl.Bend Sigura-gura Kav.V Mlg sebelah Rmh No.22 Tanpa Perantara Hub Lutfi Hp.0817385700

Tanah Dpn.Pasar+SLTPN+Komplk+Kantor, Jl.Locari Kpanjen,Lt670m2; Hub:0817380324.

Djl Murah!!Tnh ARAYA NIEUW INDIE GOLF jl Batavia Golf 2/18 ls216m2 ;0888 534 1200

BATU

RUMAH

• DIJUAL •

JUAL RUMAH DI BATU HALAMAN FULL MAWAR&BUAH2AN Hub:08123203918

MOJOKERTO

TANAH

• DIJUAL •

Jual Tnh Mojosari Jl.Bsr Lok Strategis 2Jt/m2 L:2727, 081357085666 / (031) 70589697

KEDIRI

RUKO

• DIKONTRAKKAN •

DIKONT Toko+Rmh Jl.P.Sudirman 22 (Tengah Kota) Ls150m2 Hub:081335883319

MADIUN

RUMAH

• DIJUAL •

DIJUAL RUMAH Jl.Kapten Tendean 28A
Dkt Pabrik Gula Kanigoro Hub:085232430047

PANDAAN

RUMAH

• DIJUAL •

Rmh+Tnh Lt2461 Sebelah RM Mojorejo 1 Jl.Raya Gempol Pandaan Hub:08123010303

• DIKONTRAKKAN •

Kont Rmh PerumBatumas Pandaan 3Kt Grs Pam,Dkt Terminal T45 7Jt/Th 08113502749

KRIAN

RUMAH

• DIJUAL •

DJL RMH Pinggir Jln Raya Lt307 Lb290 Ds. Kemangsen Dpn RS.Krian Husada,8702751

REMBANG

TANAH

• DIJUAL •

BUTUH UANG
Dijual Segera Tanah HM Ls:22.000m2 Jl.Raya Rembang-Lasem KM2 Rembang Hub: 0812265 8388 atau 0878 3206 2484

BALI

TANAH

• DIJUAL •

DJL Tnh Pinggir Pantai Bali Cliff Kuta Bali. Luas 25.000m2. 081353124349.

SIDOARJO

RUMAH

• DIJUAL •

DIJUAL Rumah/Tanah Jl.Raya Jenggolo Nomor 1 Sda T/R 800m2/400m2 Tanah Di Karanglo 3600m2 Hub:5671300/72489990

RUMAH Cemeng Kalang-Sda LT1500m2 LB 500m2 Tgkt=2(3rmh),20KM H:800jt Diangsur 12x Tnp Bunga T.081333937999

DIJUAL 2 Rumah Pondok Jati Blok AH.2-3 Sidoarjo Dekat Tol,Hub:70985317

RayWhite Pemuda5451919/Agung 72738177 Sekawan Reg C17 T300 B600 Turun Harga

ERA MITRA 5929922-72181909 Puri Surya Jaya T204/200; PCI Semangka I T144/B140

RMH Taman Pinang Indah B1/27 Blkg RM Cianjur Lt240 Lb177,5Kt,4AC,3Km-81707027

• DIKONTRAKKAN •

PONDOK JATI BR-11 1THN 4JT
Hub:70096099-08123284383

TOKO

• DISEWAKAN •

TOKO HP/Computer Dll Jl.Ry.KH.Mukmin 98 Sda Uk.5x10 Hub.70187667/081553529837

LAMONGAN

RUMAH

• DIJUAL •

DJL RMH SARANG BURUNG 3Lantai
Lt1600 Lb500M2 Hub:081938622444

GRESIK

TANAH

• DIJUAL •

tnhShmL1960m2adaRmhKost&gdgNgambar DktRyBambe(TP)400jtNg 8291670/70360390

HARGA JUAL DI BAWAH 250 JUTA RUPIAH

SURABAYA PUSAT

KOST

• TERIMA •

KOST Karyawan/Ti AC/Non AC Km Dlm
Jl.Soka 15 Hub:60851190-083857005897

GRAHA 21"KostBaruJl.Jambi21,BlkgRS.RKZ Fas Lkp.Hari/Mgu/Bln"5615758-08123760999

Kost AC(Wanita) Harga Nego Bersih,Tenang Hub:5357302/70880981 Ry.Kedungdoro 109

Kost Putri Executive Ac Km Dlm S.Bed Cuci Setrika Bersih Non AC Hub:Kerinci 2

KOST VIP BARU JL.SUMBAWA 4
Pria/Wnt Mhswa/wi Pasutri Fasilitas Lengkap

Kos AC/Non S.Bed Lmr Dapur Serba Baru 400Rb Simo Kwagean Kub 1B 08819356046

SURABAYA BARAT

RUMAH

• DIJUAL •

PURI SAFIRA REGENCY Club House Super market KusenAlmini Disc. s/d 50Jt Hub:Anton 70069008 Arifin 72396239 / 085230872012

Green Menganti Rmhldaman Strg SbyBrt Hrg TrjangkauMnmlsMdern Cluster Rgcy Subsidi Bng7% 1Gate77684712,77056585,72103625

BUKIT CITRA DARMO ready stock
Inp UM&Survey KPR Angs 120x free BPHTB kesempatan TERAKHIR 77997381/71744229

PERUM Driyorejo Bisa Tukar Tambah Dgn Mobil Jl Intan IV/8 Sby (Dpn Masjid & Dblkg Alfamart)Hrga115Jt.081234585800/71885811

Puri Amerta Randegansari 160jtan Um23Jtan Angs1,2Jtan fas Lkp 70094440

Puri Amerta Dkt PTC T:40 Um23Jtan Bunga7,77% Fas Lkp T:77640056-70808745

DJL Perum Taman Siwalan Indah Blok K/30 Lt8x15 T45 Kepatihan T.081345313456.

J.Cpt Rmh Bukit Palma A2/19 HGB 7X12
2200W 2Kt 1Km 190Jt Nego. Hub:70917792

Pindah Cpt Brg Sdh Kosong Rmh SHM 7x12 Pdam Pln 150Jt Ng Hub:78030187 TP

BU Cepat Rmh T.30 Pojok 14x17 Granit
Kumala 5/19 Kota Baru Driyorejo:72493456

• DIKONTRAKKAN •

Kontrak Utk Usaha/Kntr Di Kutai 73 Lt400m2 Lb450m2,2Lt Hub:70626672-71200098

TANAH

• DIJUAL •

Tnh200M2(10x20)shmBlsklumprikV/108(A46) pdkManggalaSbyTP71745123/087852892116

Kav Strg Pakuwon Ind 10x25m seltn+Aprt W palace L60mPrbtLux2b.room2blkon70724855

KOST

• TERIMA •

KOST AcNonAc Parkir Luas Dkt Tol Dst Dkh KupangBarat I/120, 83733733-085230343434

KOST Putri AC/Non AC Murah,Bs Parkir
G-Walk Citraland T.60560998 / 7451818

KOST Bgn Baru Hrn / Bln AC, Ry.Darmo Permai I Blk Indomart 78648878 / 70399019

SENTOSA HOMESTAY / Kost Eksekutif Fas Hotel HrgMurah,Mayjend Sungkono 78207041

TERIMA KOST AC/ Non AC, KM Dlm; Dukuh Kupang 31/59 T.72420350 / 081357169607

BARU GRAND ROYAL ELITE
Kamar Mewah & Lengkap 031-5624577

KosPutriFasLkp+Mkn2x(500rb)TnpMkn(300rb SimomulyoBru1e/19;71887949/08175072238

TRM KOS BAIK2 Fas Lkp,Parkir Ls,Aman,
Nyaman,Bersih T:60486448/085852367918

SURABAYA SELATAN

RUMAH

• DIJUAL •

PARK Royal Rgcy T:36-86 OneGate System Ready Stock Bns Pagar, Kitchenset, PDAM, Tandon Hub: 70634453, 71440256, 5026261

KingSafiraRcy Lok Strgs Bbs PPN,Galv,Ksen Almini Sun Safira Buduran&Star Safira Aloha disc30%drUM71904558-72035769-77898293

PermataAlamPermai Disc.Lsg 10Jt BnsFilter Air UM Mlai 10Jtan Hrg Sdh Srtfkt,PLN & KSB T.30-54 Hub:72103625,83848311,60655575

TamanPuspasariRmhldamanThpAkhirMnmls Modern JlnPav8m SubsidiBng7% Sdh:Srtfikat Pln,Pam1gate72004768,83004634,77140473

"PALM Spring" Hrg Mulai 300Jt-an Bs Kpr
Dekat: Masjid Agung, Tol, Unmer, Carrefour, Royal,Cito, RS, Fas: K.Renang, L.Tenis, Unit Terbatas,Bisa Langsung Lihat Lokasi.Hub: AREA PROPERTY : 70400 822 - 7258 8186

RUMAH

• DIJUAL •

Sun/StarSafiraRgcy 130jtan UM Ringan Mnls Galv+Ksen-Jndela Almini Fas.Sarana Ibadah Lap.BasketWawan71375230 Adjie70086778

MUTIARA CITRA GRAHA III Lok Strgis,Pusat kota Sda,Pdam,Onegate System,UM angs 6x 031-5669222, 70720588,77588750,70266066

ISTANA MENTARI REGENCY
Lokasi Sidoarjo Kota,Fas Pdam,Minimalis UM Hanya 5 Jutaan,Bebas Biaya Realisasi,Dekat Gerbang Tol,One Gate System, Segera ! Hub: 031-8050776,71033703

MUTIARA Residence Sukodono Rmh&Ruko Beli 1 Dpt 4 (PROMO 13 Juli-10 Agt '09) KPR 8,5% FIXED 1Th Hub: 70130794, 71446517

Pesona Alam Reg Sda brt T36,45 galv UM1= 5jt strgs bns pgr klg,tmn77598987-71831363

Djl Rmh+Prbt T45 7x15 Wsm Tropodo Dkt Skth,Psr,Masjid H:77067869/085851071229

Jual RMH TAMAN PONDOK JATI G-6
Hdp Fasum & Mushola. Hub: 08123 0700 787

Rmh Cantik Maspion 2 BumiGedangan Indah G-20 Lt98m2 135Jt.70695004-081330529122

Rmh Tnh Pjk LT135 LB60 SHM Cck U/Usaha G.Bayangkara G6 No9 Spj 125jtNg:70702135

GBP II SEDATI T.36 UM 1+5Juta SHM
onegate kaving terbatas 77607150-78101515

Jl Rmh pjk uk7,5x14 grs 3km renov bu jl.Ngagel Rejo utara VI/32. 0817395594/71526960

J Rmh Grh Sedati G/2 L7,5x12 Lkp H:125Jt Nego Hub:71002424-72024511-08563320482

PM Residence UM=12x T36,45 & rmh usaha SHM Galvalum OneGate77448400-72731891

J.RMH Sgr T65 Uk:6x15 Tropodo Dian Regency Jl.Ry.Nusantara H.72116872 TP

JUAL CPT BU Perum Tambak Rejo Indah
Jl.IKAN SURA 36 WARU T:78313718

CITRALOKA UM I 1,5Jt SUBSIDI s/d 10Jt PDAM PLN T: 77488877/8553438/71511024

JUAL Cepat Rumah CITRA SERUNI WISMA TROPODO LS81 155Jt Hub:081331605010

J.RMH Pojok T.39/91 Renov 3Kt 2Km Fas Lkp Puri Indah AA-4 Sda 08175033930 BU

J/RMH SHM 7x12 RENOV SIAP HUNI Bagus Delta Sari Indah K-9 H:08123144446 Tp

Grand Rose Buduran UM1&Jt-an 6x bayar
Hubungi : 031-7056.8848 / 081.5503.7132

Rmh Dijual Cpt Jl.Dk.Kupang Brt I Gg 3/91 Blkg Res Slt T.081553937700/71027929

• DIKONTRAKKAN •

Dikont Pav Jl.Tambak Mayor No.8, 2Kt 1Lt 1Kp Sidosermo Ind No.14, 0811278906.

TANAH

• DIJUAL •

J.tnh Ces/krd Shm Gedangan Wage Ganting 6x13 dp4jt 450/bl 12x13 Dp.8Jt 900/Bln Jl.Kav 4m Pln Beciro Buduran 7x12 dp3Jt 350/bl T.60219812 - 8536688-8675904 - 77725400

30Kav s.bgn strgs SHM an.pembeli dkt Jl.Ry Kletek Spjg cash/krdt 7,5x12/6x12/7x12/8x10 37-50jt7870998/087851255919/0818377797

JUAL Murah Tanah Kaving 107m2 Lok Strgs Kraton Residen Krian Tepi Jln 031-70094773

DIJUAL TANAH 14x52 & 9x27 Srtfkat an Sy Jl.Lebar/SiapBgn Mangan-Skdno H:70728184

JUAL Tanah SHM 2 Kaving 5x13 Strategis Dekat Kampus 110jtNego72133769-8420864

KOST

• TERIMA •

KOST PUTRI/KARYAWATI VIP DKT CITO
PERUM MENANGGAL FASILITAS LENGKAP BERSIH NYAMAN STRATEGIS T.60888000

KOST PUTRI/KARYAWATI VIP DKT CITO
PERUM MENANGGAL FASILITAS LENGKAP BERSIH NYAMAN STRATEGIS T.60888000

GRAHA17 AC 95rb/hr,nonAC mulai 500rb/bln pstri/bjg Siwalankerto tmr3/17,085246687776

TERIMA KOST PUTRI BERSIH
Jl.Merak Rewwin Hub:8686264

KOST Rmh Baru Full Ac Parkir Luas Dkt Uk PETRA,UPH A.Yani Bs U/Training 70458433

Kost Khsus Mhswa-wi,Baik2 Dkt UBAYA Tng /Aman/Km Bsr/Ac/Kmd Dlm, 081231200200

Pasutri Kry/ti AC/TV Kb/ KmDlm Cuci/Strika Strgs+PrkrLuas,Kutai38T:5671334/71196962

KostBgnBrP/W KM DlmDkt RSAL,Pertamina Jl.UbiVII/15&19BMerisi8432349/08123137453

SURABAYA TIMUR

RUMAH

• DIJUAL •

"SENTRA Point"Hrg Mulai Rp175jt-anShm
Disc Menarik, DP Ringan, Bisa KPR / Angsur Daerah Rungkut,Lgk Tmr&Merr II Dkt: UPN, Bandara, Carrefour, Superindo, Yakaya. Hub: AREA PROPERTY: 7086 0608 - 7092 2017

PERUM CITRA MEDAYU RESIDENCE
Hrg Mulai 187Jtan Dkt UPN,Fas.Lkp.Bln Juli-Agust Bebas Biaya Notaris.8541297,8548026

CENTRAL GARDEN GUNUNG ANYAR
Rmh&Ruko siaphuni dktYakaya,UPN,Wiguna unit TERBATAS Hub:72524558-77411789

J.Rmh Ready T36 Rkt 140Jtan PLN,Pdam Dkt Jl.Raya T:8700022 Ext120 T:70392277

Sinar Amerta Rungkut HrgMlai 140JtanUm 18JtanPdam,PlnT:8700022Ext120,71493593

GriyaAmertaRktHrgMlai 120JtAn Um14Jt An (5x)Pdam,Pln,T:8700022Ext120T:70084114

Djl Rungkut Mpn Tgh 8 DH11 Lt126 Lb70 Km3 List 2200 Pam,Tlp Hub:085267051118

Jual Cpt Rmh T45 L:90m 175Jt Nego,Perum Wiguna Timur 17/10. Hub:087851133990

JUAL Rmh Lt6x13 2KT,1KM Renov Perum Griya Pesona Asri F3 Hub:08885217871

JUAL Rmh Ngantong Dkt Suramadu 120m2 Komplit Hub:(031)51500228 / 081553312743

Dj Rmh Uk 5x8m2 KM:2 PDAM H:80jt Ng
Hub. Jl. Ploso Timur X/24 Sby 71848727

Jual Rumah 2 Lantai 3KT 7x7 Lok Bgs Jl. Lbr Kalijudan Taruna 5/6 03172014586/81316171

RUMAH

• DIJUAL •

DRH Klampis SHM (7x14,5) 3Kt, 1Km, 1,5Lt Harga Nego Hub:71245455, 71677071

• DIKONTRAKKAN •

Kontrak2Km,3Km,2200W, RenovJl:RL VG/8 (RungkutDktUPN)0817332200-08999800889

PERUM PANTAI MENTARI Blok Y/51 2kt 1km Fas Lkp Lt.6x15 Min.2Th=25jt Hub:70080064

• DISEWAKAN •

DISEWAKAN / Dijual Rumah Jl.Kencanasari Timur 3/D-8 Siap Huni Hub:08883140331

STAN

• DIJUAL •

DIJUAL KIOS/STAND DI PASAR KRUKAH
Ukm 3x2m Hub:031-5020521 Harga Nego

TANAH

• DIJUAL •

J.CPT BU Tnh 1Kav 200m H:82Jt/2Kav Jejer 400m H:83JtNg DiGunung Anyar,T.70114154

JUAL TNH 192m2 SHM,TAMBAK MEDOKAN AYU MA II / 39 . Hub:0811311836

TANAH 10X10 GUNUNG ANYAR MAS Raya Jl.Kembang Bth Uang Cepat Murah70995650

Jual Tanah Uk.7x20(Sudah Urug)Jl.Kalijudan Taruna VI Tepi Jalan Hub:70713333

KOST

• TERIMA •

Kost Rangkah 7/113 Pln,350W Air Sumur Dapur Mandi Dalam 4x4m 300/Bln 70067930 - 3713245 - 70067948

Krywn/ti Brsh Pkr Ac/Non Tv,Ls Rungkut Asri+Ps 70207171-70366020-08123264242

KOS P/W/Sutri Ac Fas.Kap PrkMob Jojoran I-L/15 DktUnair,ITS 5936916/77823163

Kost Gratis Siswa Baru SMAM 2 Sby Kls Reg Baruk Barat 9/H-I Hub:0811349447

EXC/Pasutri Bersih,Tenang,Bebas,Ac,Km Dlm Dkt GalaxyMal,Kalijudan183 T.70357532

Kos Wanita 1Kmr 1-Org 325Rb Springbed
C.Strika.Jl.Kapas Krampung 242.T.5031105 1/2OrgDkt-Uner/Wm/SttsCStrkAc/NoPntSdrL ,es+Dpr(TiapKm)km-dlm/luar,085935533660

PRIA JLN.MANYAR KERTOARJO I/18
AC/NON AC TIDAK TERIMA TELPON

TRIMA Kost U/Karyawati/Mhswi
Hub:Kalijudan Indah VI/38-C19 T.3819029

KOST Wnt Fas Lengkap/Tenang/Nyaman
Daerah Brt Jaya V Brt/8 Hub:031-5045720

KOST K'WAN/TI Rmh Bangunan Baru Serba Lux Kmr Mandi Dlm-Baratajaya 56 - 5045234

KosPutriKrywtiMhswi Fas:Springbed,NasiPth Cuci,Setrika Bratang Binangun 8/34;5045619

SURABAYA UTARA

RUMAH

• DIJUAL •

RMH di Sby(160)cck u/usaha&Sda(150)strgs dkt kota.Minat!H031-3762230/081703692973

• DIKONTRAKKAN •

Dikontrakkan Rmh Baru Jepara 7/20A 5x20 Tkt Kamar Bawah 3 Keatas 3 Dapur Mandi Pam 2Th 15jt pln1300W 70067930-77574056

LAWANG

TANAH

• DIJUAL •

J.Tnh Kav Luas 522m2 Desa Ketindan Lawang H:081230588864/08155041113

MALANG

RUMAH

• DIJUAL •

***** **PANDANWANGI** ROYAL PARK *****
Rmh.Exclusif,DiKws.Sulfat,FreeDesign,Minimalis,SHM,KPR,UM.5x,Diskon Menarik,Hrg. Terjangkau. Hub:(0341)6195933,9269037

GriyaSumber,Lokasi TengahKotaKepanjen, DktDPRD,Pasar,Stasiun,Stadion,RSU,Tipe37-55,SHM,Pln,Air, UangMuka diangsur 5x, KPR. Hub:0341-391222 / 9062165

* * * * **PURI** CEMPAKA PUTIH * * * *
Kawasan pemkot,penddkan,DpnTrmnl,Tipe Baru Hrg 99,5jt H:754055/7025005/9035753

** **PROMO** SPECIAL KAMPUS MANDIRI **
100mDariKampusITN,Co2k,U/Kos, UM.5jtan. UnitTerbts.H:(0341)5445769/550144/776652

***Pertokoan**MONDOROKO,DiskonUpTo50%* Tinggl2UnitStrgs,Akses24jam,Cck.U/Ush,UM. 10jt.Hub:(0341)7000178/550144/6103071

Rmh 100jt-an Disc s/d 10jtan,bunga 8,25% Um Diangs,lok dkt kota & Kampus terbatas bisa Jamsostek hub (0341)364037/7733320

JualRmh,Lt90/Lb60,SHM, Jl.Dieng Atas No.1 (Dpn.IstanaDieng); Hub:0341-7038922.

J.Rmh,baru Renov.SiapHuni,FullKeramik, Fas.Lkp Hrg.110jtNego. Hub:9109090

** **Candi** Mendut*Type 50*155jt nego*SHM ** ** Ikan Tombro*2Kmr*110jt*SHM*6421089 **

J.RUMAH LT/LB 94/23 (85Jt) Standart Dkt ITM/UNIBRA HP.081357913557

• DICARI •

CariKontrakRumah,Dekat ITN/UIN/UB/ Sawojajar.Hub:0341-8488014/085755650160/SMS

BATU

RUMAH

• DIJUAL •

KUNJUNGILAH, OPEN HOUSE LAHOR
Regency KotaBatu Tersedia Kavling&Rumah Type38-110 Hub:Marketing Ika 0341-8430800

KEBUN

• DIJUAL •

D.J.KEBUN APEL Produktif, Mau Panen,
L±1100m2 Harga 90Juta Hub:0341 9560789

MOJOKERTO

RUMAH

• DIJUAL •

BUTUH Cepat J.Rumah SHM 6x20 LT640 4Kt Jl.Pendidikan 98 (100Jt)T:085755669706

Djl Rmh Shm LT±123m2 Pln Tlp Jl.Gelatik Blok F-21 Sooko Mjkto H:0818541620 TP

GRESIK

RUMAH

• DIJUAL •

J Rmh Taman Siwalan Indah Dkt Benowo
Lt72m2,H:70Jt Nego,HGB Hub:031-78179717

J.Rmh Pojok Rajawali V/1 Lt108 Ful Bgn 0817366464/088803544958 ada Garasi

PASURUAN

RUMAH

• DIJUAL •

JUAL RUMAH HM,Jln.RadenPatahPasuruan, 185jt Tlp.03435761479 Hp.08122909925

TANAH

• DIJUAL •

J.TANAH SHM Belakang Bugul Permai
Uk:20X18 Hub:Tri 08123569765/031-8951793

2Kav Tnh DiPerumDurenSewu 1KM dariKFC Ke Taman Dayu A"210m2 Hub:0318714762

TnhShmL550m2(TP)diLedugPrigenPsrn195jt Ng Slamet/Wandi 081233640117 / 70360390

KOST

• TERIMA •

Kost Putri, Jl. Erlangga Selatan RT:5/8 No.10 Purworejo - Pasuruan. Hub. 081330780803

SIDOARJO

RUMAH

• DIJUAL •

"MUTIARA Regency"Hrg Mulai Rp190jt-an
Hunian Exklusif Di Sidoarjo. Dkt: Tol, Bandara,SunCity,McD, Fas: K.Renang, L.Tenis Unit Terbatas,Bisa langsung lihat Lokasi Hub: AREA PROPERTY: 7202 0770 - 6066 1108

ALAM MUTIARA Rmh&Ruko Mulai 60Jt-an
BELI 1 DPT 4 (PROMO 13 Juli-10 Agt '09) Ready Stok, PDAM Hub:77200659,70737022

J.RMH GRIYA KEBONAGUNG C3/19
Type 36 LT6x12 Hub:70439601

SIDOARJO Indah Permai B20 Lt128 Lb100 Pam Pln 1300. Hub:71656815/08155299056

Dijual Murah RMH Siap Huni Full Bangunan Taman Puspa Sarirogo,SDA H:03191755955

JUAL RUMAH VILLA JASMINE 3-F35
Sidoarjo Barat Hub:08123489194

Djl Rmh Perum Griyo Candramas EB/4 HGB T45/105m2 Renovasi 3Kt H:(031)83926129

Prm CITRA SENTOSA MANDIRI Sda T36/90, 45/105 hub 71549530-78668038-0811370985

J.CPT BU LB90 LT150 Permata AlamPermai E3/8 SHM Gedangan T.91291822 / 8013849

• DIKONTRAKKAN •

Sidokare Inda Blok GG 25 Sda,4Jt/Th
Hub:3553521/71727517 Ada Garasi Teras

TANAH

• DIJUAL •

BU TANAH DIJUAL P-40 LB.8 HRG NG
Mbrono Kulon-Sidodadi-Taman-Sda Hub:8496396/081803084400-Sigit/Kuwat

DIJUAL TNH SHM Pepelegi L4 27x10 Sda Hub:0818301372 / 031-8281903 TP

J.Tnh OprKrd L:126m2Lok.Kemiri Indah Sda T.031-71868414/081332177217 Hrg Nego

JOMBANG

RUMAH

• DIJUAL •

RUMAH Lt.8x11 38Jt Shm Pam Pln Jl.Lebar Perum Tambakrejo Asri G2. 03160442120.

KRIAN

TANAH

• DIJUAL •

DJL Tnh 792m2 Pgr Kelling Shm Balong Bendo Hub.081938121616 / 081383828160

MOBIL - MOTOR

WAAH...SUDAH LAKU!

HARGA JUAL DI ATAS 100 JUTA RUPIAH

SURABAYA

MOBIL DIJUAL

• SHOWROOM •

* MINGGU BUKA *

NewKKM.NgagelJayaSelatan156 T.70686939 5040438 Bunga Ringan Proses Cepat !!! Honda All New CRV2.4AT'07 Silver,Jazz IDSi AT'08Silver,AllNewCivic1.8AT'06Silver,Toyota InnovaG'05Htm,YarisS'06Htm,YarisSLmtd'06 Silver,AvanzaGVVTi'08Biru,SuzukiSXOver'08 Silver,APV Dlx'07Silver,Swift GL'05 Abu2 Mtlk ChevAveoAT'05Merah,Isz P.LS Turbo'08 Cklt Muda,Touring'03Merah,GrandTouring'08Cklt

MINGGU BUKA........MINGGU BUKA........
*ANUGERAH MTR Jenggolo 60 Sda.8957171 S.APV Arena GX'08 Hitam+Escudo 1.6'03 Silver+Katana GX'95 Hitam/Pthr Touring'03+LS' 02+NewHigrade'00 Silver+PPL'95/T.Innova E (Bsn)'05Hitam+AvanzaG VVT/'08 Hitam+New LGX(Bsn)'03 Silver/D.Xenia Li Dlx'06 Hitam+ Taruna CSR'01 Silver/H.All New City IDSi MT' 2005 Hitam+H.Jazz IDSi AT'05 Silver Stone/ Mits.L300 PU'05+T120SS PU'07/Dll Istw-Istw

ANUGERAH Mtr,Darmawangsa 69;5017171
DptknHrgSpesialBungaMrhDP Rgn&ProsCpt InnovaV+Bsn'05/IST1 5At'04/RushS'07/AltisG VVTi At'05/FortunerG Dsl'08/IP.Higrade LS'03 NewCorollaAt'00/H.Jazz IDSi Mt'06/NewCRV At04+02/OdysseyAbsolutePlus'04/NGrandLivinaXV1.5'07/Suzuki SX4 XOver'08/Nis.Terano Spirit'03/HyTrajetGL8'05/Getz'05/MitsGrandis 05/BMW318i'02/MercyC200At'02/MercyC230 AtComp'97/Xenia Xi Plus'04/Xenia Li VVTi'07

MANNA MOBIL KERTAJAYA210 T5011571
Alphard'05(L)Tgl MZ G Asli HtmHomeTheater T.Wish Full Option'04HtmTgl KmSdkt F.Ors Yaris-E'70 Silver Tgl+08 Km Sdkt Brg Istmw Rush-S'08 Htm Tgl(L)Mobil Spt Baru Ist Bgs Terios TS Plus'08 Tgl Htm Body Msn Hls Ist S.APV SGX'08 Tgl Htm Km Sdkt Asli Bgs Ist S.Aerio DX MT'04 Slv Tgl Mbl Trwt S.Pakai Kijang LGX Bsn'04 Tgl L Mbl Trwt S.Pakai Ist CRV AT/MT'04 Mbl Sangat Bagus Istimewa

NEW SATRIA,Darmawangsa 132;71584546
71900012#G.Livina'07/X-Trail'03-05/Innova'04 -08/Altis'02-05/Avanza'07+08/Yaris'06-08/Soluna'00+01/Fortuner'06+08/L.Cruiser'97/G.Vitara'08/APV'05-08/Swift'08/Karimun'05+06/Baleno'00+01/LM'04+05/Touring'04+05/Xenia'04 -07/Terios'07+08/Taruna'02-05/Jazz'06+08/ Stream'04+05/City'04+07/Civic'02/ DLL Istw2

*KencanaMuliaMtr,Kertajaya 77;71066000
DZebraZL1.3'04XeniaLiSportyVVTi'06F.Audio NewCRV2.4AT05HtmFerio99NewCityVtec'05 Jazz04+08TrajetGL8'03GTouring08HtmPjkBr Picanto08KudaDiamondDsl02Htm/SwiftST08 BalenoNextG'06Avanza'05ViosG05Yaris'S'08

*NEW SATRIA,Baratajaya 19/40;5018595
Terios'07+08Xenia04-07Stream04+05LM04+ 05/LS'05Touring'04+05/G.Livina'07APV'05-08 Baleno00-08Altis02+05Avanza07+08Fortuner '06+08/Innova'04-07/KristaD'00+01/L.Cruiser 97/LGX'00+02/Soluna'00+01/Yaris'06-08 DLL

MARCELLO BaratajayaXIX/82*08170569881 Alphard 2.4 ASG'07 Slv / L.C VX-R '97 Green Harrier 2.4L-Prem'06Slv+3.0AIRS 4x4'04Htm New XTrail 2.0'09 S.Stone/Murano 2.5'07Htm MiniCoopers'03htm/RX-8'09Red/C270'02Htm New Karimun'09Slv/City i-DSi'03 A/T S.Stone

PuteraAnugerahMtr,Kertajaya158;5047171
Yaris E Matic'06 Htm+Grand Vitara JLX Matic' 07+Grand Livina XV 1.5'07 Matic Slvr Stone+ Visto AT'03 Slvr+APV Arena GX'08 DarkMoca Stream 1.7 Manual'05 Slv Stone+BMW 318i 04 Silver+Panther LS Manual'05 Hitam, DLL

WINNER Automart,Kertajaya 70,5022596
Wish F.Opt'04 AvanzaG'08 Yaris S Ltd AT'06 IST F.Opt'04 Innova E Dsl'05 Camry F.Lift'04 FordEverest MT'05 BMW318i E36'99+E46'00 CRV AT'01 New City MT'04 S.Katana GX'97 Carens II MT'05 Carnival Dsl'03 N.Accent'07

*ANUGERAH MTR,Kertajaya 97 T.5057171
MINGGU BUKA!!!Hy.GetzMT'08+Hy.AtozGLS '03+S.Karimun GX'01/03+S.Katana GX'03+T. Innova V Bsn MT'06+All N.Corolla SEG'96+D Taruna CSX Oxxy'05+Terios TX Mt'07 Silver NewCityIdsiMt'04Htm/MitsKdSptExdDsl'00/dll

Berkat Sejahtera Mbl-> 5045193/91259699 Jl.BARATAJAYA 19/60 "Kredit Via BCA FNC" All New CRV 2.0'07 + All New Civic'07 Istw!! Kijang Krista Dsl'00 + Panther LM Smart'04 NissanX-Trail ST Th'04+BMW318i Facelift'02

Colt Dsl 4Rd Box'04+L300 Box'03+97+Carry Box04+96Mj.Sungkono86A,5621009/5669238

Xenia Xi'07+Kuda Dsl'02Mdl Br Deluxe+ LGX Dsl'00 Mj Sungkono 86A;5621009/5669238

• BMW •

BMW 528i'07 Hitam (L),Interior Beige,Leather Seat,Km80rb, J.Cpt, BU Hub:60737475

BMW 325i Pmk Th2002,(Plat-B)HitamMet Orisinil, Tgn-I Sangat Istimewa Hub:0818306064

New BMW735iL pk04htm km17rb a610jt new C270Avgt faceslip 04(L)a290Jt08689905444

new BMW530iL(L)pk05htmsunroofzenonkrey elextrixsheet a390Jt(HB780Jt)08881351818

• DAIHATSU •

LUXIO TERIOS XENIA GMAX BURUAN
Proses Cepat Lsg Kirim Hrg Dijamin Puas Hanya Di ARMADA MBL Hub:8420999-72026 707-81107380 (Khusus Luxio Bns Spd Mtr)

BURUAN BELI NEW DAIHATSU LUXIO Dpt 'Motor Revo'+Banjir Bnus Ada Grandmax Dp &Angs Ringan Prs Mdh 72505477-70837973

PEPELEGI Motor Jl.A.Yani 263 - 8433381
Terios TX Matic'07 Silver (L) Tg1 Brg Istw Xenia 1.3 Xi VVTi'06(L)Tg1 Kond Brg S.Pakai

TeriosTX07/08+TX Adventure07+TX AT'07XeniaLiVVTi'07+Xi'04/05+XiVVTi'07+TarunaCSX 02/04+FGX'05BsTtKrdKrtajaya129;70705145

• DAIHATSU •

XENIA'07 Xi Fml Silver Barang Istimewa Hrg: 119JtNego Hub:7386035-0811351148

OXXY '06 BIRU MET AUDIO TV IST
H:BARUK UTR X/19,72191799/0818576399

MrhBng3,55%xenia1,75%luxio/dp10%U/terios MB/PU TT:5630388/70299161AscoSungkono

TERIOS TS EXTRA 2008 HITAM (L)
155JT H:Rungkut Harapan L-40 T.70009300

XENIA Li FAMILY'2007 Silver L-Tgn1
Pajak Baru 110Jt Jual Cepat, 70950010

TeriosTX Elegance'08HitamFull Ors SuratBr Istw Bungurasih Barat II/14,83200088 Bs Krd

XENIA VVTi 2007 DELUXE PLUS SILVER
Citra Garden C-6 no7 Sidoarjo telp.91008109

OPER Kredit XENIA Xi'2008(L)km:17.500 Spt Baru(Htm)sisa:19x3.760 minta 65jt 70300098

XENIA Xi Dlx Plus'07 VVTi Pjk Br+Li Family' 07 VVTi BsTT/Krd,PPLegi H-22;8557880/90

XENIA Li Family Th2008 Akhir Fullvar
Istimewa Warna Favorite T.(031)71789619

LUXIO Bns Honda Revo / 1,75%/4Th Terios Xenia R.Stock BsTT Daihatsu! 77160991

XeniaLiPlus09PmkHitamAnSdr(118jt)Anggrek MasRegencyB4/27/081332516155/70857782

XENIA Li DELUXE'07 Elec.Mirror Tgn1
Istw Skl Hub:Kapasan Kidul/20/08175753425

GRAN Max D'08 Hitam Pjk Baru Bs Krd/TT XeniaLi'06+LiVVTi'07+XiSporty'07;70987548

BU Cpt Xenia'05 Li Family+ Spr Istw Full Var Silver (L), Villa Valensia PA1-12 ; 60795555

TERIOS TX'2008 MANUAL SILVER
Sangat Bagus 158Jt Hub:085853011935

New XeniaDp16jtan/Angs2jtan,LuxioBng1,75/ Ang2jtanBsTT/Ready:70594993-0817392911

• HONDA •

HAPPY FAMILY MOBIL,Jl.Baratajaya 19/35
T.5055335/71745356 H.All NewCRV2.0MT'07 +AT Pmk'08 TV+DVD Jok Kulit,Innova G Bsn MT'08 GreyMica+07 LightGreen+Type V Dsl MT'05,Wish 2.0'04 Triptonik FullOption Hitam IST 1.5Full Option'03,Fortuner2.7G Lux AT'05 Ford Everest XLT Pmk'05,Nissan X-Trail XT '05 Mercy E260'2003+C240'2002 Silver

i-Fresh Auto, Jl.A.R.Hakim 173 Sby Ready!
Freed, Jazz, Grand Livina, APV GX Burgundy Dll Proses Cpt BsTT Mbl Lama Hrg Ciamik Bs Luar Kota! 5924333/70104117/72330556

NewAccordVtiAt'04+VtiL At'05+Cielo'95+Civic Vti'02+N.City'07+At'04+N.CRV At'03+Jazz06/ 08+OdysseyAbsltAt'03+N.Stream1.7'04/05+At 04+2.0At'05BsTT/KrdKertajaya129;71816996

Accord New'01LimtdEdtion VTEC 2.3W-Tgnl Mani Jk Kult,CD Chngr,Tp,Pw,Alrm,Vr,STNK Baru 100% Sgt Ist Simp 116Jt,081331750518

HONDA JAZZ 2005 IDSI SILVERSTONE
HUBUNGI:LEBO AGUNG 8/11 TLP:77773002

JAZZ'04 Silver A/T Barang Istimewa Merah/ Silver/Bns Hrg119JtNg 7386035-0811351148

JAZZ'07 Vtec Tgn-I Dr Baru V-Kool Nopol W-999-PM Jarang Pakai T:083854545427

All New Civic'08 Matic Silver Stone(L)
Jok;Asuransi All Risk T:08123255553

FERIO'96Manual(L)PjkBaruVR17FullvarHijau TuaMetMulusTerawatJCpt;71635195(Juanda)

HONDA NEW CRV'03 HTM/MERAH
Dharmahusada Permai N433;085232923699

Odyssey Abslt'04(L)PjkBrSilverF.Opt++KM23 rbAsli(295)Ist,SumberBahagiaMtr3898089,Ttk

CITY VTEC'04 Matic Tgn1 Silver OrsCat
2Airbag Pajak Baru Spt Baru H:0811346452

ODYSS Abslt + Hitam '04
Istimewa murah B.U Hub 081230356888

H.New Stream 1.7 AT-VTEC/Hitm'05/06 An Sdr Brng Simp Spr Ist 186Jt,08123168989

H.ALL NEW JAZZ type S Manual Hitam100% Baru,AN Pembeli JualRugi,0818333553 J.Cpt

ALL NEW CRV'2007 Silver Stone 2.0 M/T
FullVar Hub:08123523825 / 91732081

AllNew JazzRS'2008 Manual S.Stone(L)Tgn-I SptBaru Jrg Pakai 087852426759-70280323

READY HONDA FREED PSD HITAM
JAZZ RS A/T POLISH Hub: 71688988

ACCORD VVTi'01/02 (L) HITAM KM17RB
ANTIK-Tmn Pondok Indah AA2-08165458699

NEW CRV 2.0 A/T'05 (L) Hitam Orisinil Cat KF VKool Km40Rb SptBaru Irit-08165458699

All New CRV'07(2.4)Tgnl SptBaruFull Modulo Silver Stone Hub: 78294168 / 081231189677

CIVIC VTiS AT'01 (L) Hitam Met Ist Skali Siap Pakai=130jtDP15%Hub:8708653/72356274

JAZZ'06 IDSI AT HITAM (W) TGN1 VR17
Audio Istimewa SepertiBaru Hub:0818328810

H,JAZZ'04 VR16 STNK BARU (124JT)NEGO HUB:70293336 / 08123203336

DIJUAL Honda CRV'04 Silver 2.0 Tgn1 180Jt H u b : 0 8 1 1 3 0 8 2 9 5

JAZZ'06 MMC Silver Abu2 H=140Jt Nego
Babadan No.29 T.77549111/085231707234

Stream RSZ 1.8'07Hitam Built-Up SR Tgn-I Hub:Petemon 4/78 Bs An Pembeli 71840401

JAZZ A/T 2005 (L) TGN1 SILVER VR17
Audio Body Kit (Var ±15Jt) 132Jt T.71055559

JAZZ '05 VTECH M/T SILVER STONE (L)
Dari Baru,Istmw Hub:081231668289

JAZZ '05 Manual Kondisi Bagus. Perum Lebo S-06 Sidoarjo 081332777684/031-70999242

NEW CITY MATIC'03 Biru Muda Met 116Jt SIDOARJO Telp.081231422309 / 70474730

ALL NEW JAZZ '08 S M/T L Tg1 Slv Stone
100% Ori VKool Khs Pemakai 70366623

Accord EXi AT'03Hitam(130)*JazzIDSi'04(1 21)Silver(L)UMTot15Jt T:78333888-5616006

• HONDA •

Odysey'03Stream04-05CRV03-06Wish03-04 N.Acord'04-05/N.City'04-07; 081.2334.99.888

STREAM 1.7'03 Manual Biru OrsCat 142Jt
Ry.Waru 18 Bs TT/Krd: 70707067 / 8557799

CRV'04 A/T Coklat Met Km:40rb ORS CAT
No.Baru Bagus TPi DD-13 Wiyung 70064564

ACCORD VTiL'02 Jok Klt,CD,Dbl AirBag Pjk Baru Bln7 BU Cpt Bs TT/Krd/Cash:70670769

CRV'03 MT Silver Sgt Istimewa
Hub: Cipta Menanggal B-24 / 08883266222

Accord VTi Exclusive'02 VTEC (Coklat Muda Met)J.Kulit Ist(W)Mojo Arum IV/22- 70901722

Istana Mobil:kertajaya152:5014887/77567937 NEW CRV MT'03 Silver Stone(L)179jtTT/Krdt

Istana Mobil:kertajaya152:5014887/77567937 NewStream MT1.7'05 SilverStone Tgl(L)186jt

CRV'03 AT Silver H:155jt, Xenia Li Dlx+'09
H:118jt Hub.081703510178

CRV'01MaticCoklatMudaMetAudio TV SgtBgs 126JtPondokMutiara SC-12A T:71144779sda

ReadyAllNew FREED S A/T CrystalBlack Brg SiapBwaPulangBratangBinangun65-5028079

• HYUNDAI •

HYUNDAI AVEGA '08 ABU-ABU KM18.600
HUB : 8678354

• ISUZU •

ISUZU KOMBES BUKA, READY STOCK!
— PICK UP, LS, GRAND TOURING'2009 — Hub: 70516885 / 081330893689 / 5310025

Astra Isuzu Waru Pusatnya Isuzu
Panther Baru Dp10% Bs 5th Pros Cepat Unit Ready H:70728180/081332731318/8541000

Touring'03 Asli L Orisinil Cat
Hub:71165101/3974060 H.135Jt Nego Cpt Bu

PANTHER LS'05 SILVER 100% ORSCAT
Istimewa Hub:71288118 / 71317819

PANTHER LS'02 SILVER TGN 1 NEGO
HUBUNGI: 72723360 / 087852527373

ISUZU ELF NHR55 '2006 coklat muda met
Rp 140 Juta nego Hub : 081 850 7711 - Senin

PANTHER LS 2.5 Turbo Des'04+Ass coklat muda met 175Jt nego hub 0818507711 Senin

PANTHER '05 LS CO MTLK
TGN1 ISTW BU HUB : 60838920

LS TURBO'06 Tg1 (L) Htm Mtlk Pjk Baru KM 34Rb Trwt & Siap Pke Istw! 176Ng 77372057

Dji Oper Kredit Panther Warna Silver
Th'2008 Hub:03178256757 / 0818373950

Panther Touring'02(L)Tgnl 100%OrsCat Km 70Rb Coklat Mtl SptBaru Antik;081330330222

New Panther PU Dp15jt Stw Dp20jtBng3,5% BsTT Hub:70993202/08123260411/7341000

PANTHER LS Turbo'07(L)PajakBr Hitam Met Istw Skli=189jt DP15% H.8708653/72356274

Panther LV'2003 Silver Bagus 112,5Jt Yos Sudarso Gg3A/1 Sda 8949702/71470002

PANTHER LV'01 Biru 105JtNego Jl.Sikatan 2/37A Manukan Wetan T083854057687

LS'03 SILVER STONE PAJAK BARU
Hub:081230505261

PANTHER LV'01 Blue Black Tgn1 (L) Mulus Pajak+Ban Baru Simpanan Hub:0818579291

LM SMART'05 (B) Hijau Met AC Dbl Jok Klt Istimewa Skl 119JtNg-085733023556 BU Cpt

LV 03+04Mdl LS Tgn1 ACDbl/4PW/JDb/VR 114+121jt Darmo IndahSari AA38 T71455888

LS Hi Grade Silver'01/02 Pmk Tgn1 (L) Body Klg IstwAcDbl/Dvd/4Pw/VrBr15.FF 70062608

Panther LV'04 Hijau Met Mulus Km Sedikit 118Jt Hub:71860368, 91537900

TOURING 2002 Biru Manual (L) Tgn1
T. 081332626116

PANTHER Hi-Grade LS'00 Ors Cat Biru Tua Jok Belakang Hadap Depan 081230562345

PANTHER Hi-Grade LS'01 Ors Cat SilverJok Belakang HadapDepanBagus 081331440504

PANTHER LV'03 Silver Pajak Br Bln 7 Tgn1 Siap Pakai TT/Krd,PPLegi H-22;8557880/90

PANTHER LM Smart'05 Biru Met Tgn1 Dari BaruOrsCat Sgtlstw128Jt081231637159Sda

PANTHER'08 Hitam,PW/VR/RPM/EM,100% Ori Cat AN.Sendiri 170Jt Nego Hub:70686677

Grand Touring'07tgn1hitam km sdkt jrg pakai Pondok Mutiara Sda81679766/081230035859

GRAND Touring'05+LS'04 Tgn-I Brg Bagus2 OrsCat Bratang Binangun 65 BsKrd 5028079

• JEEP •

TERANG AGUNG MTR,Krtjy 170 / 5016600
"Vw Touareg Hitam '04 Full body Kit VR20" * ******** Porsche Cayenne Turbo '04 ******** ****** Toyota Harrier '04 Black Air.Sus. ****** ********** Ford Everest '07 Mdl Baru *********

T.LANCRUISER'01 VX Ltd Spt Baru
Tmn International 2/H7-18 Citra Raya

UTILITY A2'64 Org Pdl=L Gladiator 4x4 PU'75 Asli J20 4000cc 08882866888

• KIA •

TRAVELO '06 Dsl silver+Charade '93 kuning MOBIL19PdkMutiara N19 Sda 08113417542

• MERCEDES •

CMM Ry.MANYAR Kertoarjo:32 T.5911111
MercyS350L07htm+05htm,S320L98,E260'03 htm+E200K04slv+C180K03slv,BMW530i04+ NMurano04slvcamera+Talphard3.0htmkm2rb Alphard2.4Asg'08htmkm2rb+Asg'08slvkm3rb Asg'07htm+As07htm+Asg06htmVr22+Asg'06 Drakblue+Asg05slvFacelift+Asg04htm,AXL04 slvJokkulitAdaTv,Harrier2.4Lprem09slvkm800 FortunerG-Lux08slv Minggu Buka BisaTT/Krd

NE230 Classic '96 Hitam (N) Brg Simpanan Hub 08176981328/081334680082

• MERCEDES •

TERANG AGUNG MTR,Krtjy 170 / 5016600
***** Mercy C240 Elegance S.roof Plat-L **** ******* Honda CRV 2,4 A/T '08 Hitam ********

MERCY New Eyes 230'00 Hitam Tgnl Asli L No.Fav Lengkap Istimewa,Hub:08563173388

S 320'97 HITAM MET ISTIMEWA
NO.Favorit Hub:081259249992

Ex.DireksiBank S280Lfaceslip(L)00/10 a360 jtNewS320L keyles(L)00/05 a410jt71055151

99%baru newE280 faceslip prototep km1000 (L asli)2009/04(HB 900jt)a785jt08881351818

MERCY E200 KOMPRESOR'04
HUB:087853290880

• MITSUBISHI •

MITS.COLT PS110 Th'07 Full Box Spt Baru 4Roda Pati 3/2 GKB 70111559 Gresik Bs Krd

KUDA Grandia Dsl'2003+Lancer Evo6'2003 "Sejahtera Mbl" kertjy179-91732079/5035355

PktHebohNewPU Cm127rb/hr Muatan=Truck Hrg=PU,MnbusMwh200rb,71525396/5351200

Dijual Colt Desel 100 PS Th2005 6Roda,Bak Kayu,Brg Istw Hub:031-91057109/70051815

L300 Pick Up Disel'07 Tgn.I Bagus Sekali Jarang Pakai(L) 105Jt Nego. 08123004361

• NISSAN •

NISSAN BASUKI RAHMAD T.5470707
Hadir Di Pasar Atom Mall Dptkan Bng 1,96% UtkGrandLivina&2,96% UtkX-Trail2.0R Stock

NISSAN X-TRAIL ST Th'2004 "TERAWAT"
"Sejahtera Mbl" kertjy179-91732079/5035355

X-TRAIL ST'2005(L)Tgn-I Gold DVD/Jok Kulit FullVar Sangat Istimewa 185Jt Hub:60682228

GRAND LIVINA'07 MT 1.8 XV 6Speed Silver Tgn1(L)Mulus Simpanan Hub:081330747568

GRAND Livina1,5XV Matic'2007 Dark Grey(L) PjkBaru Brg Spt Baru:70991396-0818316096

NISSAN NAVARA'07/08 A/T HITAM(L)
Hub.Graha Family BB-1 081330923923

Istana Mobil:kertajaya152:5014887/77567937 Grand Livina 1.8 MT'07+1.5'08 Istw Spt Baru!

TERRANO Spirit S3'06Hitam(L)Tg1BanSerep BlmPakaiSptBrTt/krd,PPLegiH-22;8557880/90

LIVINA 1.5 X-GEAR'08 MaticHitamAirbag Opr Krdt DP Rugi Byk,PPLegi H-22;8557880/90

Grand Livina XV 1.5'08 AT Silver(L) Tgnl Btl2 SptBaru(Bln12) JemursariVI/1/031-70290137

G.LIVINA XV'07 Terrano Spirit S3'05 Xenia Li'08 Panther Hi-Grade'00+LS'05 T.5033039

NISSAN X-TRAIL ST'04 HITAM (D)
Istimewa Sekali Bisa TT Mobil Hub:70972655

Grand Livina'07 1,8 XV Mnl Hitam Met An.Sdri Tgnl-L DariBaru KM17Rb,H:081-2300-5477

Grand Livina XV'07 1,5Hitam Ors Tg1 Sgt Ist Ford Ranger PU'04 Mrh Tgnl(L)70825110

• PEUGEOT •

Peugeot206cc(Cabriolet)'02Htm,Matic (Modif) Sub CM2Bh Hub:08165034 36-70115222

• SUZUKI •

UMC A YANI (031)8288034-8280238
HARI MINGGU BUKA.. DAPATKAN DISKON MENARIK KHUSUS HARI INI U/Semua Type Ready Bunga Mulai 0,07% & Uang Muka Ringan Kredit s/d 5Th Proses Cepat&Mudah Langsung Ok!!!

*UMC B.RAHMAT 84 (031)5341470
Khusus Hari Ini Suzuki Termurah & Bunga Ringan, APV, SX4, Swift, Grand Vitara, Pick Up, Proses Cepat, Terima Tukar Tambah

X-OVER'08 Pmk'09 Tgn1(L)Silver Met 100% OrsCatMulus SptBaru=180jt DP15%+Baleno Next-G AT'04(L)Silver Met Mulus IstSkli=110jt DP15% BsTT/Krd.Hub:8708653 / 72356274

ESCUDO 2.0i M/T'04 Coklat Muda Met Ors (W) Tgn.1 Pajak Baru Ban Br, Irit (1:10) Istw 135Jt Nego. 08123547501, 03172193686.

Rumah Mobil Deltasari AN-8 Waru 8557865 BsTT/Krd; Karimun Estilo VXi'07 Ass All Risk Warna Cewek + Escudo 1.6'04 Surat Baru

" UMC PUCANG 031-5024311 "
Buka s/d Sore Termurah SX4 Swift APV Pick Up Gratis 7angs/bunga 0% bs tt d/l Kota oke!

APV'07 Akhir Arena GX MT Red Burgundy Kondisi Istimewa Hub:7405894 / 70107414

JUAL SWIFT GT'07 CBU Full Modif
Body Kit, Audio,Velg 20" Hub:72058080

ESCUDO 2.0 Th'2002 A/T (L) BIRU
KM58Rb ISTIMEWA HUB:71029588

Escudo'02Pmk(W)BiruMetTg1 Ori 100%Antik JrgPakaiTrwtBtl2SptBaru112jt,081230004909

Suzuki PromoSwift,SX4,Krm,Bng5%Ang Rgn Bns Lsg BlackBerry Pros 1Hari/TT 70070380

G.VITARA'07 MATIC Burgundi Istimewa
Jual Cpt hub:031.91688989 - 0858 5006 9898

APV ARENA SGX'08 (L) ABU2 MET
Seperti Baru T.08563184450 H:140jt Nego

Bunga Murah!! Avanza ,Yaris 3.5% Innova
Rush 5%+undian innova,bberry,dll,7000 0609

ESCUDO 1.6 Kondisi Terawat!! 04+05
Escudo 2.0 Th'02 H: 91259699 / 70978648

Swift GL'07Mnl AnSdr Hitam Dbl Airbag Built Up Wisma Permai I/B-2 Waru;0818575999

ESCUDO (1.6) MT'03 Tgn1 Full Var Ors Cat Ist Bratang Binangun 65 BsKrd 5028079 J.Cpt

SZK SX4 Road M/T'2008 Akhir Purplish Silver KM11Rb Tnp Cacat Hub:08881537532

APV ARENA SGX'08 Full Var Sangat Bagus Kond Seperti Baru 133Jt ;085852065396

• TOYOTA •

InovaG Bsn'04/05/07/08+V BsnExtraAt'07+All NewFortunerG Dsl'08+AvanzaG Vvt/'07/08+S VvtiAt08+AltisG02/05+SolunaGLi00/01+Krista D'00/01+WishAT'03/04+YarisE At'06+J At'08 +S AT'06/07+ViosG AT03+LGX D'02/03+LGX B'00/At'02+LandCruiserVXTurboDsl'97+Land CruiserVXRTurboDslAt97Crown99,71816996

ShowroomEventSabtu-Minggu(10-11 Juli)
Pulang Bawa BlackBerry+Hadiah Lsg Tanpa Diundi Unit Ready:Yaris,Avanza,Innova,Fortuner,Dll,Kredit Mulai 3,5%+Dp10Jtan (Buruan) "AUTO 2000" HR.MUHAMMAD 73 T.7312000

Caldina'04 Htm NopolFav+Harrier'04&00Htm Alphard (3.0)'03+ Aristo'01+ Land Cruiser VX Limited'01 Bsn+VXR'97+VX Turbo'95+Kijang GrandExtra'94+Crown'95&93BsNego/TT/Krd Hub: Ry.Gilang 72 Spj T.7884578 / 7881376

Dijual 2Unit Mobil Eks Perusahaan Toyota Altis GM/T 1,8 Th2001 Hub.Tlp.3984719/ 08123281142;081330604336

READY STOCK ALL TYPE YARIS,RUSH, InnovaDsl,Bsn.Fortuner Dsl,Avanza Bng3,5% Hny Bulan Ini Siapa Cpt Dpt Bs TT:70080805

"OPEN HOUSE AUTO 2000 JEMURSARI"
Pkt YARIS Disc Jutaan/Blackberry+Bng 3,5% AVZ DP 15jt/Bunga 3,5% R.Stock H:8492000

TUKARKAN MOBIL ANDA DP13JT-AN,
Bunga Avanza 3,5%, Innova 5%, R.Stock All Type Hub:77270001 / 081231125168

Yaris'08 Htm Mnl STNK Br AN.Sdr L-Asli KM 1000(Seribu)Brng Simp,100%Sgt Ist Fullvar Tp,Vr,Bekld,Alrm,KFlm 163Jt,081331750518

Asri Used Car,PcgAnmTmr 9 T.5018519 Krd DpBsDiatur!KristaDsl'02LGX'02&00AtLX'04& 03InovaE'05Dsl,LSX00Civic01&03;70774540

Yaris S A/T'08(L)Hitam Met Tgn-I Dari Baru Istimewa 100% Orisinil Cat Hub:Kertajaya Indah VI/F324 T.70995809 / 0811307256

AUTO 2000 KERTAJAYA T.5952000
Paket Bunga3,5% Avanza(ReadyStock) Disc Besar (Type Tertentu) T.70208090/72305789

LGX DIESEL'2001 BIRU SGT ISTW TGN-I
An Sendiri Mulai Baru 125jt Nego 70259070

Heboh!Avz G DP15jt.Inv DP27jt&Yaris DP27 R.fortnrG.dslburuan71682469/081231665456

LSX'2004 BIRU METALIK(L)TGN.I
Orisinil Cat 130Jt.Hub:08123538294

Krista Diesel'01 Silver (L) Tgn-I Orsinil Cat Istimewa KF 3M Hub:08123245711

AVANZA-G'2006 VVTI MERAH TGN-I
ORSCAT HUB:70588501-0818580950

KIJANG LGX DIESEL'99 Tgnl(L)Gold Mtl
Ors Cat 104Jt,Kertajaya Indah Timur X/15

Altis G Matic 08/09 Dark Grei Metalik,km5000 harga nego,deltasari baru delta casabella 118

Innova G'06 Bsn light green tgn1(N) istw.PerumAun Jl Avia235dpnGiant Sda0818533244

HARRIER 30'02 Plat L A/N Sdri Silver Brg
Simpanan Jrg Pakai / 081.132.9119 Btl2 Istw

INNOVA G'2005 Tgnl Sangat Istimewa Cat Asli Light Green 160Jt,Hub:08123275663

YARIS-E '07/08 M/T Silver Km20Rb Ass All Risk Kaca Film 3M Velg 17 (L) Hub:70735509

TUKARKAN Mobil Anda Dgn Toyota Baru
Avanza,Fortuner,Innova Disel Hub:71297990

AVANZA G'07 Slv Bold Tgn1 (W-Sda) Istw
132.5jt. Darmo Indah Sari AA-27 ; 7310696

AVANZA G'04 SILVER ISTIMEWA
Simo Sidomulyo 8/31A T.5327257

RAV 4 HTM 2000
Low km astra rec BU Hub 081230356888

AVANZA '2007 G VVTi(AG) Bisa Kredit
Dp Ringan 125jt;Purimas B1/17 (Rkt UPN)

T. AVANZA'G'04 Biru Met Istimewa
Wisma Mukti G 54 - 71609327

LGX Diesel'2001 Coklat Metalik(L) Tgni
Pajak Baru Terawat(117Jt) 70572226

CAMRY'02 3.0 (V) Silver (B) AN.Sdri Rec
Astra Bs KTP (160Jt) Nego Hub:0817311189

INNOVA G '08 AKHIR SILVER
Hubungi: 081230064952 HARGA NEGO

INNOVA G'08 Dsl Grey 227Jt Pjk Br
All Risk Km10rb ; 70902343 Bs.Krd

Innova V Bsn MT'07+05+04 *+V Solar MT'05 LGX Dsl'01,LSX Bsn'01 -91732079/5035355

VIOS'03 A/T Silver Tgn-2 Kondisi Bagus
Hub:78014401

Innova E'05 Akhr Diesel Htm Tgl1 L 100% Sgt.Ist Brng Simp 176Jt Nego,08123279593

Innova V Ban Captside'06 Silver (L) Tg1
Istimewa Baratajaya 19/66 - 70451333

KIJANG LGX EFI 1.8'02 Tgn1 AC Dbl Tenma NamaPembeli H115JtNego Lebak Jaya 3/22B

KIJANG KRISTA DISEL'2000 Silver Bagus
Pondok Jati R - 35 SIDOARJO 08123545004

Avanza G'08 (L) Telor Asin Met Ors Km 12rb Istw Kombes Pol Duryat 50 Sda 0811344241

Kjg New LGX1.8 Efi'04 (B) Kond Istw Spt Br Silver Bs Lsg Mutasi AN Pmlk 081330066344

ReadyRush,Avz.FortDslSpclPriceOnlyMinggu 12/07DptknHrgLamaSblmLebaran;70901711

Krista Dsl'02Silver+LGX Dsl'02Hitam Semua AntikMlkPrbdBskrdJualSemua;085852642770

NEW Innova,Avanza,Yaris Dp18Jtan
Bunga 3,5% Bs5Th+Bns Hub:(031)71951919

ALL NEW VIOS'07 A/T Medium Silver Pajak Baru Hub: 70191019 BsKrd Via BCA Finance

Kjg LGX'02 Dsl Biru Tua Met L Tgn1 Pjk + Ban Baru Sgt Istw Spt Baru 91506799 BsKrd

AVANZA G'04 Tgn1(L)Ors Cat Spt Baru
115Jt DP15% Hub:8708653 / 72356274

KIJANG LGX'03 Bsn Fullvar Ors Cat
AN.Sdri,Hub:70828982 / 0817378982

• TOYOTA •

T.RUSH S'07 Tgn1(L)100% OrsCat SptBaru Fullvar=172jt DP15% H:8708653 / 72356274

VIOS-G A/T'03 Hitam Met W-Tgnl Super Istimewa PajakBaru 120JtNg T.081332561925

JUAL CEPAT AVANZA G'05 Biru Cat Asli
107Jt STN+Ban Baru Hub:081703311666

Avanza G'07VVTi Htm Tgnl DrBaru100%Ors CatSptBaruKM30rbSimpanan,083857423600

DIJUAL KIJANG INNOVA G '06 HIJAU MET HUB.JL.BRAWIJAYA I/68 T.087853239899

T.AVANZA G'06 BIRU PJK BARU
Barang Istimewa Hub:77867867 (Serius) BU!

LGX DIESEL'00 Lmp Crystal Biru Tua(Asli L) Pajak Baru,Kutisari Besar 15(Depan Sinar)

T.Harrier Airs 3.0'04 Km26rb Tgl Dr Br F.Var 50jt OrsCatIst455jt M.Kertoarjo I/60;60611028

LSX'03 EFi (L) Tgn1 Silver Istw Skl Pjk Baru 111JtNg Ry Manyar Tirtomoyo 8 T.71236148

AVANZA'07 HTM G. VVTi Tgn-I Dari Baru
Istw STNK Baru Bulan 6 T.031-70993050

RUSH-S'07 Type-S MATIC HITAM MET(L)
TGNI Khs Pemakai 178Jt BU T031.91154400

Toyota RUSH 07 Type S Manual (L) TGN1
Masih Seperti Baru 162Jt Nego T.92056559

AVANZA G VVT-I'07 Silver Plat(S) Istw
137Jt Nego Hub:0811340888

INNOVA E'07 Euro2 (L) Hitam Met Jok Kulit 100%OrsCat Kond.Sgt Istw H:085733102678

InovaE'05 Mdl G Tgnl(B)PjkBaruSilverKM47rb FulVar Ors Total Buktikan147Ng70938945 BU

All New Vios G'07 Tgn-I(L)Brg Simpanan Spt Baru HID-3M Film H:81325955/0818301525

INNOVA G'05 (H) PUTIH MULUS
Km Sedikit 134Jt Hub:70907008

FORTUNER DIESEL NEW Ready Stock, Yaris UM28jt Angs 4.5Jt Hub:70627508

INNOVA-G DSL Pmk'07 Tgnl Silver100%Ors CatLuarDlm SptbaruanPembeliBU'70663125

KRISTA 1.8Th2000 Biru Met Jok Kulit (L)
Hub:Ry Gilang No:11 Taman;081332398117

KIJANG LGX Diesel'01(L)Ors Cat Biru Tua Bagus Lengkap Pajak Baru 081331440504

AVANZA S 1.5'07 Manual Silver + G'05 Biru Tgn1FullVar TT/Krd,PPLegi H-22;8557880/90

Innova Diesel G'06 M/T Hitam(L)tgn1 DrBaru 100% Ors Cat Msh Spt Baru 085232080727

TOYOTA Wish 1.8'03 Vr17 Hrg:180Jt Nego
Npopl-L STNK Baru Istw Hub:031-91039090

All New Vios G(1.3)Btl2 Spt Baru........ 2007 UM35Jt@4793000 Kertajaya 101 T.71718900

T.ALL NEW CAMRY 2.4 V AT'2007 Hitam
Btl2 Spt Baru,Darmawangsa 69 T.5017171

FORTUNER G Dsl'08(L/Tg1) Hitam Fulvar
KM7rb Xenon VKool J.Klt H:081.2334.99.888

T.LANDCRUISER VX Limited Diesel'2000
Sgt Istw, Darmawangsa 69 T.5017171

New Krista Dsl'03/02 Spr Istw Antik 139jt Nego Hitam Tgnl T.70853169/081615354040

RUSH S Pmk08Manual Tgnl AnSdr SilverBtl2 Spt.Br Wisper B-2 Medaeng;081230868788

KJG LGX 1.8'92 Akhir Matic Silver Asli L Super Istimewa Antik Hub:70077869

NEW CAMRY 2.4G VVTI'03 Double Air Bag
Silver(L)ISTIMEWA 087853410614

Avanza G'07+E Vvti'06Hitam OrscatMulusSpt Baru,RyWaru18 BsTt/krd:70707067/8557799

Innova E'70 Bsn EURO 2 HTM(L) Wiguna Tengah XI/10 T.71165555/08121705445

KRISTA'99 1.8 bensin biru silver a/n sdr istw Jl.Kamp Malang Utara V/31 ph:08165416985

YARIS S'06 Silver AT (L) Tgnl Sgt Istw
Hub: Jemursari VI/1 / 081703045571

Istana Mobil:kertajaya152:5014887/77567937 KIJANG LGX'03 Bsn 1.8 Tgnl Spr Istw 143.5jt

YARIS E MT'06 Mrh Full Variasi No Cantik
Hub: Cipta Menanggal B-24 / 08883266222

INNOVA G Bensin'08 tgn1 hitam seperti baru Pondok Mutiara Sda 71734999/08123024823

PEPELEGI Motor Jl.A.Yani 263 - 8433381
Avanza G VVTi'07 Hitam Tg1 'Brg Simpanan'

LGX (1.8)'03 (140Jt)+AVANZA G'04(114Jt)
SmuaKondBgs+PjkBaruTT/Krd08165417478

AVANZA G VVTi'08 Hitam Metalik SepertiBaru 100% Orisinil Hub Segera 08123567886

J.CPT AVANZA E'08 (L) TGN1 PJK BARU
AnSdri Spt Baru Hub: 72191999/0818318055

• TRUCK •

Djl Truck DUTRO 6rd 2004 140HT & Colt
DIESEL 6rd 2000 120PS Ex Pertamina. Hubungi : 0888.321.23.89

DT TRONTON Nissan CW A211 Th.03 & HINO FM260 Th.05 Hub. 0811519370

DYNA 115 ET'04 Bak Kayu Rangka Besi (W) 110Jt Nego Siap Pakai 081.2300.34944.

Mitsubishi Gebyar Pkt Puasa 4/6Rd UM28Jt H:08179333563, 03170447032.

Nissan Tront CKA 12'94/95 Bak Besi,Buka Samping Hub:08155183118/086803557616

Hino Dutro Baru 4/6 Rd Pkt Bung Rngn Bs Luar Pulau H:70564240/08123171561

OBRAL TRUK 3/4 MITSUBISHI, NISSAN, ISUZU,HINO (L)Pjk Baru H: 60698879/71266235

T.DYNA Bak,Dam,Tangki,PAKET SPECIAL
Ready Stock HUB:-08123265220 / 70992033

PKT SPCL 4/6Rd! Dp10%/Bng 4,73%/
Angs5Th Hub:(031)77347777 / 08122899876

COLT DSL 6RD 120PS Bak Kayu
RangkaBesi(170JtNego) Hub: 081-830-6095

MOBIL DICARI

Dicari Kijang Krista Silver Th'2000 Keatas
Hub:08565375428/08125186812

MOBIL DICARI

Dcr Mobil L300 Mitsubishi STW'2003-2005
Hub:70993510 / 0811327063

DICARI SEGALA MERK MOBIL BEKAS
Berani Harga Tinggi & Tunai Hub:70 47 45 41

RUPA-RUPA MOBIL

BUTUH DANA / MOBIL BEKAS?
MOBIL BISA CARI SENDIRI TH'91 KEATAS PROSES CEPAT HUB:70080050/70080011

VARIASI MOBIL

PERFORMA VARIASI Rajanya Kaca Film
Perfection,3M,Jhonson,Perfecgard,solarOptik 200rb.Accesories:G.Livina,Yaris,All New Jazz All New CRV,Innova,Avanza Trikp,Anti Karat 900rb BodyKit:All New Jazz(2,2Jt) Hub: 71516762 / 081703838999 MINGGU BUKA

CD Kenwood,JVC,Sony,Panasonic=690Rb
Pkt Audio1Jt TVSliding1,3jt Kc.Film 3M=700 KcFilm Hitam AG=125 Silver=200 Alarm=200 HID(ImpXenon)hanya1,1jt 70891551/5673174

4Buah Ban Radial (Untuk Jeep) Merk
BF-GOOD RICH(AT)ExUSA Uk:32x11,5xR15 Kondisi95% Hrg1,5jt/Buah Hub:08121683600

BEKLEED MERDEKA, Mlyn: Perbaikan jog, bkled,cover,carpet,dll u/sgl mbl Jl.Ry Manyar 5J Sby T.78190390/77119640/081330677762

KC.FILM &HID TERMURAH Panggilan 3M
Asli700 Klt175 Htm120.HID H4 hi/lo 950 Pkt Audio700 Dvd+usb 625 T.8479926-71619035

PUSAT SALON MOBIL DOOR TO DOOR
Bodi,Int,Kca,Msn,Garansi 7393050/72036888

SPESIALIS Repair Plafon Mobil Mercy,BMW, Jaguar,dll H:Hanono 031-7883835/72163511

POWER SALON MOBIL Door To Door Poles Body,Msn,Int,Kc120rb T.72330780/77184653

BENGKEL DJOEN 5914687 MgBuka Special Onderstel Rbl Korea P.Sbr W Mesin Cat Mrh

Jual Velg20"KromTawan"Korg"+Ban P225-30 PCD 4x114 Mulus Istw 8Jt Hub:08155221111

Promo Anti Karat=450rb(2nd)/550rb(New)
Jual Kaca Film 3M Dealer Resmi:71-788-795

MALANG

MOBIL DIJUAL

• SHOWROOM •

*BCA.Finance-LambangDumadi (0341-6371895).CRV'01;ViosG'05;NewStreamMT'05;PicantoF.Opt'06MT;YarisE'06MT. Kredit BungaTermurah.Hub:OKI,0341-7027335.

*BCA-Finance-LambangDumadi (0341-7701348);RushG'08;Innova2,0G'05;LGX1,8'03,APV X'07;LS'01/02. KreditBunga Termurah. Hub:OKI 0341-7027335.

*BCA-Finance-Trisakti (0341-7057250). Jazz'04AT;RushS'07;ArenaSGX'08;LivinaXR'08;SwiftGL'05. Kredit Bunga Termurah. Hub:OKI (0341)7027335.

*BCA.Finance-D8G(0341-7050007); AvanzaG'09;XeniaMi'04;LS'01;KudaGLS'00;OdysseyAbsolutePlus'04. Kredit Bunga Termurah. Hub:OKI (0341)7027335.

• BMW •

BMW318'03/02,FaceLift,Brg.Sangat-sangat. Istmw,Km35rb"N",AnSendiri.081.3344.15.018

• DAIHATSU •

Xenia Li VVTi Hitam DLX+07 N-Kota Tgn.I, Pjk Pjg.Bgs. T:0341-3189202.

• HONDA •

JAZZ IDSi Triptonic 2004 (L) pjk baru konds bagus terawat 120jt BU Hub: 0888.587.3445

• ISUZU •

Panther Grand Touring'04, Merah(N) STNK Baru,An Sendiri,Konds.Istimewa.H:6445156

• MITSUBISHI •

LANCER SEI evo VI'02 (N) Tgn1 Biru Met
Istmw, Irit, Airbag, CD, Siap Pakai. 7053909

• NISSAN •

DptkanGrandLivina&NewX-Trail;BungaMurah: U/GrandLivina=1.96%; U/NewX-trail=2,96%. Hub:Nissan S.Parman;T:490181/496101-02.

X-Trail A/T CBU'02(N) Htm Ist,163jt,Int bs Opr Krd Hub 7303888/085646490888

• SUZUKI •

Karimun Estilo'07/08 RPM Abu2 Met barang istimewa Ors cat Hub (0341)6435636

SUZUKI JEEP XL 7 A/T Htm 03 (L) Fullvar istmw, bisa TT dobelcabin. h.0341-7017500

• TOYOTA •

Avanza G 1.3 M/T'08 Bln 4 Hitam Met (N-Tgn1) Fulvar Hub 0817373771

KIJANG Mdl LSX'04 AC Dbl/Tp Merah=110jt T:081333937999 TT/Krd DP20% MITRA

Vios 2004 silver (L) an.Sendiri
pjk baru km sedikit CPT BU H:0812.520.9441

KEDIRI

MOBIL DIJUAL

• TOYOTA •

HARDTOP Long'81 Disel PS Disbreak Orisinil Ban 33 Penggemar 081 2358 2507

PASURUAN

MOBIL DIJUAL

• TOYOTA •

Djl cepat 2bh mbl mlk PT.Nestle Ind, Tyt Altis'03 & Honda Stream'03 brg bisa dilht di Pabrik PT.Nestle Jl.Raya Pasuruan-Malang Km 9,5 Kejayan-Pasuruan peminat hubungi: Didik-Wisnu W. Hp.08179612465 tanggal 14-07-2009.

HARGA JUAL DI BAWAH 100 JUTA RUPIAH

SURABAYA

MOBIL DIJUAL

• BEMO/MIKROLET •

Dijual Cepat Butuh Uang Bemo Len JK Surat &Trayek Lengkap H:5685261 - 08175182782

• BMW •

JUAL CPT 525I WARNA SILVER MULUS
Km72Rb Tgn-1 H:72345288 / 08175207588

BMW 528i'97 Silver(L)Pjk Baru Kondisi Istimewa Velg Besar.H:72106993/087851322336

BMW 318i'90/M40 Luar/Dalam Terawat Lsg Siap Pakai Nego T.77784878/085257774878

BMW 528i'1997 Hitam L Kondisi Baik Service Astra 90Jt VR Full Audio Hub:08155221111

BMW 318i '96 akhir (L) silver met original istw Hub: 08123285140/031-83150502

BMW 320i'95 M52 BIRU METALIK
HUBUNGI: 085730377994

• BMW •

BMW 730iL'95 AT E.Seat,E.Krey J.Kulit 95Jt Palem Selatan V/MC-117 PCI,08819352122

BMW 318i'97Manual VR16+2Unit 320i'94 Full AudioSilver/Biru TT/Krd,PPLegi H22;8557880

BMW 318i M40 Th'90 Ors Cat Istimewa
Audio VR16,Hub:71287818 / 60218463

BMW318i '93 BoxerHijau JokKlt Orsnl 53,5Jt Gading Fajar C1/1 Buduran Sda 70444303

• CHEVROLET •

CHEVROLET PU 4x4 BuiltUp Th93 AC/TP/ VR/ Ban Besar 60jt Telp. (031)70720970

CHEV TROPER 4x4 LONG'87 AN.SENDIRI
35jt Bs TT Mobil Matic H:8495471-71645376

TROPER Hiroof '95 Bensin OrsCat Istimewa 66jt Dukuh Kupang Timur XV/12 T.5668036

CHEV Troper 4x2'92 Ac Dobel/Tp/Vr hijau mtl 43jt Nego Karangan 6A/9 Wiyung 70587890

• CHEVROLET •

AVEO'03 SETYA MANDIRI MOTOR
Hub: Kutisari 32 T.(031)91080696

AVEO LT'03 MANUAL (L) BIRU METALIK
Istimewa:Kendangsari F62 T031.71010421

• DAIHATSU •

D.Zebra'92 Pu,Tp,Barang Bagus,14,9 Jual Cepat.Manukan Madya 127 T.78450371

JUAL Cepat Feroza'98 Hijau Met, Bagus Hub: 08121667682, 087853270710.

FEROSA SE'95 Pmk'98 Merah Silver Ors Sgt Istw Surat Baru (51,5Jt) Hub:72661138

D.CLASSY PRO'98 AC/TP/VR 40JT
JL.SEMOLOWARU UTARA II/56 T.5994745

ESPASS PU BOX ALMINI'04+BOX'97
JUAL SALAH SATU Hub:8704142/70723723

ESPASS PU'03 BUTUH UANG CEPAT
Hub:77177177/08885177177/08175177177

• DAIHATSU •

TAFT GT'95 4X4 Abu2 Tua Met Brg Istw Ban BsrBaruk Utr X/19. 70683247/081330632122

FEROZA TH'96 Mega Top Biru Ban+Nomer Baru Orisinil 53Jt Nego,Hub:081335521717

DAIHATSU Charade CS Pmk Th'84Ac/Vr Body Kaleng Istimewa 70364036/70227199 Cpt

TAFT ROCKY'94 4x4 AC/TP/VR Ban Pacul
Body Kaleng Hub. 78461957

Taft GTS'93 Tgn-I TV/VR Ban 33Baru Full Var Antik Istw Jl.Duku7 CB59 Pondok Candra

TAFT 82 PMK AC Dingin/TP/VR/PS Bd Klng Cepat (24Jt) Jemundo 3/68 Kletek ;70205927

XENIA'05 A/N SDRI KEBONSARI 3/15 SBY HUBUNGI: 91341243 - 081-330686635

CLASSY'91 Hijau Met(L)Tgnll An Sendiri Ors Cat(NoKropos)SptBaru HP:081703926299

OPR/KRD ESPASS'96 Hijau Mtlk Msn Bgs 14Jt T.081345327772 / 031-91222891 Nego

• DAIHATSU •

D.ESPASS PU'2005 Asli (L) Hitam Kir Baru
OrsCat TP H:70432370/081331457438 Waru

Feroza'93 Merah Met (M) H:36,5Jt
Barang Bagus Hub:081703292225

Espass PU Pmk 2001 + PU 2006 Biru Betul2 Ist + Msn ELF 135 Rdb Darmo Baru Barat 71

CERIA(New)KX'03 Tgn-I AC/TP/VR/PW. Mlk Sdri Luar-Dlm Istw T70251687/08815055006

Z.Pick-Up'91 Pjk Kir Hidup 13JtNg
Jl.Ry.Tubanan Lama Pak.Tohir 70068731

ZEBRA PU JUMBO 1300CC Th'95 PUTIH
Terawat.BakBaru Kertajaya 8C/53(JamKerja)

D.CHARADE'86 AKHIR AC/TP
(L) Sangat Istimewa Hub: 72191155

ESPASS PU'06 Pmk (AE) Tgnl Ac/Rt Pjk+Kir Br100%Ors,72629971/081231059749BUSda

ESPASS'96 SLIDING(L)VR AC TP
Barang Istimewa Hub:71446297

• DAIHATSU •

TAFT GT'94 HITAM MULUS STNK BARU
Hub:SIMO SIDOMULYO 7/58B

TAFT GT'85 4x4 Lkp Jln Body Kaleng(W)Istw Ac/Vr 40JtNg H:031-72662549/08123016549

CHARADE CS Turbo'87 AC/RC/Audio 21,5Jt Nego, Jl.Sentana 125 Tebel Sda: 77470525

Taft Gt'90 Ful Audio/Cd tdk kropos siap pakai Ban 31 Br Bs/Tt 081703009631

ESPASS PU 3WAY TH'02 HITAM BAGUS
Jl.Mutiara 4.5.1 KotaBaru Driyorejo;77235577

ZEBRA BODYTEC'98 AC/TR An.Sndiri Body Kaleng 20jtNg:BrigjKatamso I/161 T72125269

Espass PU'07MasterHtm(L)Tgnl MshOrsi Jrg PakaiAdaAc/Tp53jt.Purimas E XI/5/61050557

ZEBRA PICK UP'95 Biru Ors Cat
Mesin Halus Siap Pakai Hub.70217888

Feroza'94AkhHtm100%orsAc/Tp/Vr/PsBan31 Baru JokHdpDpn Sgt Istw Mls Trwt,71496522

ZEBRA'94 TROPER ACDbl/TP Hijau Metalik Istimewa Hub:Petemon 4/189-D

CLASSY'91 AC/TP/VR/PW/PS/EM
32,5JtNego H:70049749 / 081231509149

TAFT GTS'93 Biru(L)Ac/Tp/Vr Kond99% Ors Cat Sgt Trwt Antik. Gub.Kertajaya 4 Ry No.6

ESPASS'96 (L) Ac/Tp/Vr Bgs 37,5Jt Nego
H:Pondok Sidokare Indah AF-3 Sda 8921970

DIJUAL Espass PU'2002 (L) Biru Istimewa
Hub:72620503 / 8532426

XeniaLiDlx'05Htm(L)Ac/Tp/Pw/Ps/Rpm PjkBr KM50rb Serep Blm Turun Istw,083857142900

ZEBRA Th87 Silver Tgn-I DariBaru,Sangat Terawat Jarang Pakai Hub:70815182 Cepat

TAFT GT 4x4 HITAM'94 CAT ASLI 58Jt
STN + BAN BARU Hubungi:83733733

TAFT Merah 4x4 Th83 Mesin FIT AC Dingin Hub:Manggis Tengah 4/17-085645111132

Zebra04/05 PU Hitam Ors Jl.Kolonel Sugiono NgingasUtaraNo.43Waru PbrkSoda70426614

TAFT'83 23jt, 8 buah 17jt, 80 20jt
Hub. Kemin Indah C2/21 SDA - 77009994

FEROZA SE '96 AKHIR HJ-ABU2 EX EDS
Ban Bsr Hub:03171255437/081332590821

FEROZA SE'96+'94+ZEBRA ZLX'03 Hb:OTO Lentera Dhmwngsa150A'5046399-70674555

FEROZA'96 (L)Merah 100%OrsCat FullAudio Full Var GAUL Betul2 Istimewa:031.83252691

TAFT GT Long'97 4x4 Silver Pjk Mati 1Th (D) MA III/M-3 T.70264510/081236543839 BsKrd

Taft Kotak'80 Orscat Pajak Baru Fullvar BU Cepat Hub:72408261-081332745724

ISTANA MEGAH:Baratajaya 19/21: 5032008
TARUNA'00 Silver Sangat Trawat Pajak Baru

TARUNA FGX'01 EFi Tgn1+XeniaXi Dlx Plus 04+Li'05(Pwr Ster)+Li'04 TT/Krd:8557880/90

Hijet'85/86 Sporty Tg1 Asli(L)AnSdr Bd&Msn Bgs S.Pakai 11.5Jt Moroseneng48,70307281

D.CLASSY'91 AC/TP/VR Ors Cat 95% Pajak Baru S.Pakai Hub:71231169 / 08123591169

ZEBRA PU'95 Jumbo D130 full box Alminium Mulus=17,5ng08123069990Deltasari ad/10bu

• DAIHATSU •

TAFT GT'96 AC/TP/VR/PS SGT ISTW 59Jt
Hub:087853107497 Pmk

XENIA Li PLUS'06 (L) Coklat Muda Mtl Istw 100Jt TT/Krd,Waru,91021829/081230941988

TAFT GT 4x4 '92 AC/TP/VR/PW/PS S.Pakai Harga 58Jt T:031-71240041 / 081332721759

ClasyPro'94KomplitMerahMtlk BodyUtuh Msn Hls Sangat Trwt Bgs Buktikan 71223249 Sda

DAIHATSU Classy'95 Pth (L) 39Jt (Nego) Krian: 8989023; 71959570; 081332211832

Espass1.6'98Slvr+CaryFutura01;KudaGLs99 Grand Royal'99+LV'02 Istw;8536888 Bs Krd

D.CHARADE WINNER'93 BAGUS
Hub: Kutisari 32 T.91080696 BsTT/Krd

FEROZA'95 Merah(L-Sby)Pw/BanBaru Ors& Istw,Karah Agung Regency A-9/08165443399

Taruna CL'00 Silver(L) 74,5Jt Pogot Baru Gg. Karya Bhakti 24 Sby 78035252/08123193712

XENIA Xi Th'2005 Hitam Plat-L 93Jt
Wisma Trosobo Taman 081553172745

RACHMAT MTR Darmawangsa 48-5020837 XeniaLi'06+GrandRoyal'96+PanterPU'06Bgs

FEROZA'94 Ac/Vr/Rt/Ps/Remote/Pw
Hijau Ors Cat Istw Hub:031-71250777

TARUNA FGX EFI'02 SILVER (L) 97JT
Hub; Jemursari VI/1/0818513137

CLASSY'92 Ors Cat Ac/Tp/Vr+Zebra Family Van Troper'94 Ac/Tp Siap pakai H:71346043

ZEBRA Artomoro'87/88 RT/Vr Siap Pakai
12,5Jt Nego Penjaringan Tmr 18/72767024

DAIHATSU CHARMEN'86 Terawat Ac/Tp/ Vr/Ps (16,5Jt) H.71615335 / 081230451936

ZEBRA PU'95 (L) Biru Mls Body Kaleng
Pjk+Kir Br Msn Sasis Istw 22jt T.72401164

FEROZA'94 AkhirHijauTuaMetalik,Jl.Suko Selatan No.10 Aloha Ke Barat 08123525864 Cpt

TAFT GT'92 Abu2 MetOrsCatPnwr59jt Harap Kmbli Semolowaru Sel 8/21 081331000950

ROCKY'97 IndependHijauMet(L)STNK Br SuperlstCptBU DarmoIndSel KK4577084567

DAIHATSU Classy'91 Istw Siap Pakai 30Jt
Taman Aloha F3/16 T.70071909 / 77437948

FEROZA'95 Istimewa Ac/Tp/Vr UM13Jt
Xenia Xi'05 Htm+Li'07 Ors UM17jt;70825110

TAFT HILINE 4x4 LONG'95 Brg Bagus
Cpt BU! Deltasari Blok V/9A / 081331716169

FEROZA '95 MDL SE(L)AC/TP/VR FULLVAR HIJAU MET ISTIMEWA H. 081 332 822 772

DAIHATSU TARUNA CSR'2000 Silver Tgnl Hub:081357979991

FEROZA Th'93 Biru AC/VR/TP Full Audio Istimewa 71615335 / 081230451936

• DATSUN •

Datsun260C 75AntikSptBr+ManualBook Khusus PenggemarHub:Jemursari2/34/70400096

LIHAT HALAMAN 9

ANEKA KEBUTUHAN

WAAH...SUDAH LAKU!

SURABAYA

BIRO JASA
PINDAHAN "TBT" AHLI PAKING 72027288
Perabot Rumah Kantor+Kuli 60212288
!AHLI SumurBor Pasang/ServicePompaAirPipa2AirTandon T08123139452-70206210 Joni

BANK-BANK
KREDIT LANGSUNG CAIR
. Bunga Mulai 1% Dengan Jaminan GADAI: . Perhiasan,Emas Lantakan,Kendaraan,Dsb . Hub:BANK BENTA (031)8678000
KREDIT CPT BANK TAMAN ADIMAKMUR
RAYA TAMAN 14 (031)7881601 Raya Wonocolo 62 Sepanjang(031)7881613 Ry Taman Asri 22 PndkCandra(031)8663031
PROMO: BUNGA 0,5% Lsg Cair Tnp Survei (BPKB Motor) Hub: 77801034 Cair Banyak

PENJERNIH AIR
YUPITER AHLI PSG DEPO AIR MINUM ISI ULANG &AMDK Hub:8556855/8552252
*** TABUNG FRP 10" Rp.600.000 ***
Telp: 031 - 3525 540 - 081 131 6782
PROMO DEPO AIR ISI ULANG 10JT PAS
100% Baru Hub: 71709988 / 081333979988

ELEKTRONIK
• DIJUAL •
1Seat AMP Yamaha AX-380,EQ Pioneer GR-777=1,25Jt HT Denon 7,1AVR 1508=3Jt PSB Speaker 5,1 Alpah Series=3,5Jt T.8010273
JAYA-ANTENA Khusus Psg Antena TV15CH 75Rb+Kbsl 10m,Garansi T8714127-71185231
BOX+Thermoking Mbl L300 & Engkel, Frezer Box 300L/Kaca,Chiller 4Pintu Hub.77363957
JUAL Cpt!Sony VCD Compo(3Disc+4Spk+Radio+Tape+Rmt) Rp.1Jt Nego T81733817
JASA PASANG ANTENA TV17CH 75RB+Kbl +ANTENA+GARANSI T.71493401-91047154
DR Antena TV+Pasang 19Ch Rp100.000& Parabola/Indovision/CCTV Telp:70507906
• DICARI •
UD.WIRA"CARI TV/PS/KULKAS/DVD DLL
Baik/Rusak HargaTinggi T8472994-70666859
"OGY" Cari TV,LCD 14-60" Kondisi Rusak - Normal Dibeli Harga Tinggi,Dll 031-77184671

KOMPUTER
ALAT WIFI INTERNET-AP-STATION
ANT-Tower-MIKROTIK DLL 081553000937
OBRAL LAPTOP, 70117011 / 5032035
Jl.Bali 24 Bisa TT/Jual s/d 08 Malam
1UNIT Pentium 4 Multimedia (CPU,Mon,Ms, Ey,Spk)Harga975Rb Hub:5017645/77469619
Siapa Takut! Harga Tinggi Laptop / Komputer Sgala Kondisi Ok 91235858/081231245858

SERVICE
PANGGILAN 24JAM T.3727525-60984722
Ac Kulkas P.Air MCuci W.Hiter KLpg TV DVD PS Fax Organ P.Bola Krj T/Grns Mly D/L.Kt
PANGGILAN 24JAM T:3769720=T:70412884 AC KULKAS M,CUCI P.AIR W.HITer DPNSR K.LPG,TV,Tape,DVD,ORGAN(Minggu Buka)
"DK.KUPANG "24JAM 5660352 AC, L.ES, Pair Mcuci,Dpenser,Pbola WHiter, Frezer,TV
AHLI TV SONY & SEGALA MERK TV
Kulkas MsnCuci Krj Tempat Grs2Th.7493355
AHLI TV, Kulkas, AC, P.Air, M.Cuci, Organ 1Jam Datang Non Stop T.8283978&7440163
*******TOSHIBA KERJA TEMPAT*******
Jl:Klampis Harapan 119 T5921995 -5922116
PANGGILAN NONSTOP T.8281170
Ahli Kulkas,AC,P.Air,M.Cuci,TV, Minggu Buka
Sanjaya Servis,TrmSvcAc10rb+isiFreon40rb BongPas 100Rb,L.Es,Jual/Beli AC:71344816
SPECIALIS SERVICE KOMPOR LPG
SEGALA MERK HUB: 83302221 / 8285590
Cool Teknik Ahli AC/Kulkas 1Jam Dtng Grnsi Srv10 Freon40 J/B AC T.70628603-5662477
Hokky AC Clean&Service Jual C.Hong-Nasional 1-1,5Pk 90% 77617272 Minggu Buka
SERVIS AC 24JAM T.7404071-T.83023149
AC Kulkas Dpnsr M.Cuci Freser Mgg Buka

KENDARAAN SEWA
*** GLOBE RENT A CAR ***
Bln / Thn Juga Harian Tamu VIP Mobil Baru, Mercedes Benz , Camry , Alphard , Innova , Avanza, Xenia Telp: 5481111 - 5676900
AUTO RENT CAR WEDDING SERVICE
Mercy E260 Htm+ E280 Htm'07+ S320 Htm+ Jaguar 8 Type02Htm!70988663/0811348663
PANGESTU Innova'07,Avanza'08,Arena'08 APV Xenia7532280-70852999-081333956666
FORTUNE Alphard(1.6) Inova08Avz09Xenia Elf'09Apv70852555-72086777-081230880555

KENDARAAN SEWA
DUNIA-7419221 ,70756100Jaguar,Alphard08 New eyes,Innova,Avanza,Kijang,Box,Hrn/Bln
"BAHAGIA"-Alphard,Mercy E.Camry'09
Inova V Dsl, Xenia+Sopir:5940918/72788789
"MAJAPAHIT" T.5675523 - 70191937 Kijang '02'03'04 Panther'01 '02 '03 Xenia'05 APV'06
MAHKOTA+Sopir NewKijang,Avanza'09,Gran Max'09.CekHarga T72759699-081553397699
"GW R.CAR Murah Avanza,Xenia'09 Innova '07 Panther'06+Sopir H:71660990&7410277
Perkasa Rent Trm Titipan Mbl: Inova,Avanza, Xenia,Atoz,Karimun Hub:71509500/91021829
'PERWIRA' camry fortuner inova avanza hnd city box u,ktr+spr hr bln thn mrh08179394623
KS Termurah Sewa Mbl+Spr+Mkn Spr.6/12/24Jam T.03170776518 , 081333885533
CIWANCHA: Vios,Terios,Avanza,Xenia Bisa Str Sendiri H:0811319379 / 0817312787

ANTAR JEMPUT
A/J Sekolah Sby Barat (Gloria, Elyon, Petra, dll) Hub:081931006160 / 60329923
A/J KwatiSkih Rute Jmrsan,Kutisari Rkt,Bratang,Ngagel,Manyar T.71345824/8438081
A/J Karywti/Mhs WM dr Sby Brt - Ke Pusat
Kota Mobil Panther Ac.H:72108417-83351071
Stefanus A/J Sby Brt-Rungkut-Ngagel-Galaxi Mall dan sekitarnya 087851110997/83406610
AJ Mulyosari(Dan Sekitar)-Gubeng-Pangsud-Darmo-Dinoyo(WM)-TP 60838849/71507575

TOUR/WISATA
"BANGKOK + PTY 5D 18JUL (4JTAN)"
Promo Hk-Mcau-Szhen-Zhai 7D 25Jul($499) SIN-BKK+Pty-M'Sia+G'ting 20,21Sep(6JtAn) BANGKOK+Pty Buy5Get1Free 4D$65/5D$79 SIN+M'sia(Sunway)+Genting7D19Sep(6JtAn) Beijing-Sanghai-Huangshan11D 29Agt $1099 ADINDAtour031-8431086,8439802,70721721
PT.SAMPURNA T&TAgenResmiTktPesawat KA,Kapal,Vcr Hotel Rsv On-Line(PastiMurah) AntGratis 5033388H5023288 NgagelJySel106
ILHAM Bali14-18Agst,800,Lebaran22-26Sept 900,HtlKuta+MknJmbm03171400544MlynGrp
Dea Bali17-21Jul,22-26Sep(Lbrn)H.KutaJ.Vch.Htl Kuta18-19Jul35kmr:71345824-8492687

TRAVEL
EXTRAN Agen Travel Sby-Jatirogo-Bojonegoro-Cepu-Blora-Bali Hub:8536060-70170455

BUSANA
JUAL BUSANA,JILBAB ITC LT.1 Blok G3/5
Hub: 72088655 / 081332755800
Dcr Agen2KaosMuslimahMOTIF H:WsmaTropodo Jl.Citarum BK-8 Sda78457003-8687058

KURSUS
Les privat NF Disc10%TK-SMA TentorITS
Unair Unesa pglmn H:78656997/ 70380671
"AKU BISA" PRIVAT : 91090037 / 77068098
TK-SMU All Bid.Study Guru Pglmn DISC 10%
S1 PETRA BERI LES SD/SMP Hub:Rudy
T:70352177 / 081331748007 (Pengalaman)
PRIV/GROUP INT'LSchool SD-SMU,Mat-Fis-Kim-Ing,Pglmn 26th T.72722763-0817327421
PRIVAT TK-SD-SMP-SMA (FIS,KIM,MAT)
Guru Pnglmn 17Th Hub:71277330/83647132
PRIV ING SD-SMA (U/ Gls/ Myr/ Ngl/Ry Drm) GR S1 PETRA HUB: WENY (031-91537135)
SPECIAL English Conv Dari Nol 3bln Dijamin Lancar Di Rmh/Kntr:0817379639 Profesional
alumniWMmenerima lesprivat/kelompok max 3org u/Sd&Smp 08123133490-03183002882
LesPrivat/GroupSD,SMP,SMU(Alumni Petra) Mat,Fis,Kim Hub:03170701692 / 3815272
LES PRIVAT TK/SD/SMP Hrg Terjangkau
Drh Darmo Permai Hub:Lia 0818595640
Les BahasaMandarin APEDIA TK/SD/SMP
Hubungi: 031-81211230 / 081916978910
PROVESCA Privat Comp Bersertifikat T:607 21742/77459101/081231021945/70918423
TRAINING PROFESI TEKNISI COMPUTER 2BLN LSG KERJA/BUKA USAHA : 61072890
Kursus pkt Salon(kulit&rambut)pkt R.manten (7 gaya)Harga Ekonomis 70671433-7665352
TK S/d SMU & Mhs Pglmn 20Thn Budi, SE & Priska,AA Hub:70419665/77332499/5615429

PENDIDIKAN
Buka S2 Hukum(MH)Dosen Prof Mahfud MD, Prof Sutandyo,Dll 15,1jt(All In);08123144965

LOWONGAN
KIRIM LMR KE: PO BOX 1793 SBY
Dbthkn:1)GM 2)KepPabrik 3)KepMarketing 4) Kep.Produksi 5) Kep.Showroom 6)Kep.Accounting 7)Kep.Personalia 8) Kep.PPIC 9) Kep. QC 10)Kep.Gudang 11)Arsitek 12)Pengawas Proyek 13) Design Grafis 14) Marketing Via Internet 15)Sekretaris 16)StafAdmin 17)Sales 18) Staff Marketing 19) Sopir Matic 20) Kurir

LOWONGAN
CV KARYA HIDUP SENTOSA BTH:
A.STAF MNGM TRAININE AKUNT.
B.STAF MNGM TRAINIE MRKT.Syrt.1.A.Wnt, S1 Akt. B.Lk:S1,Mngm,Prtnian, Tek Prtanian, 2.Max30Th, 3.IPK Min3,0 4.Bhs Ing(Min Pasif) 5.Bs Op MSoffc 6.Sehat Jasmani/Rohani 7. Blm Prnh Melamar&Tes Di KHS.Lmr Dikrm ke CV.KHS Jl.Kebon Rojo 6BB Sby Max7Hari
Bth 100 Delivery U/Wil Sby Max30Th,
SLTA,Motor Sndri,Sim-C,HP,Mulai 13 s/d 23 Juli'2009 Lmrn Lngsng Ry Margomulyo No.9 Margomulyo Grand Centre A-19 Tlp.7480378
Prsh kaca skla bar cr tng exim S-1 B.Ingg aktif-psf Ms.Word-Exel Wnt single max.35th pengalaman diutamakan Lmrn: Margomulyo 44 Suri Mulia Permai B-14.
Butuh Sgr ADMIN Produksi Min D3 Pglmn
& SALES Dlm/luar kota,Min D3 Pglmn,Jujur, Tanggung Jawab,Disiplin lam ditujukan ke PT Sejati Jl.Simpang Graha Family VIII/R-22 Sby
TENAGA ADMINISTRASI GUDANG
Pria Max.25Th,Lls SMU/Sdrjt Nilai Mat Min 7,5 Sedikit Mandarin,Rajin,Rapi,Jujur Lamrn Lgsg Kirim Ke CIPTA JAYA Jl.Slompretan 80/II Sby
DBTHKN:DRAFTER,SPV,SITE MANAGER
S1 TEKNIK SIPIL/ARSITEKTUR Diutamakan yg Berpengalaman krm Lmr:PT.JAGAT BAJA Ruko Rungkut Makmur C/77-kali rungkut Sby
SALES SUPERMARKET Utk Prsh Makanan Skala Nas,Min.23Th,D3,Pglm Sales Sprmrk Min.1Th,Mengerti Bhs.Inggris,Kirim Lmr Lkp Ke.Sdr.Rosa,Rungkut Industri III/49-A,Sby
BPR AkanBukaCabangDiGresikBth1)Kep.Cabang 2)Admin: Kredit,Deposito&Tabungan 3) Teller4)AccountOfficerMinD3PglmPerbankan BPR Dewaninusa Ry.Kedungturi 11 TmnSda
1(Act) 2(K.Gd) 3(As K.Gd) 4(Helper) 5(Supir) 6(Adm) Sy.P/SMA(6) P/S1(1) L/SMA(2345) Pglm Leader(123) TgsPamekasan(123) Intv LsgPT.TIP.Jl.ManukanKulon60/D6sn/sls13-15
Dicari Adm Teknik D3/S1 Laki2 Pengalaman -Adm Ktr Wnta SMU Min Th.2006 Bisa Komptr Hub: Alfrits Tlp. 081230870070
Cari ADM.Accounting Wanita D3/S1 Menguasai Komputer,Disukai Mengerti Perpajakan Pglmn Min2th.Lam Margomulyo Permai AF26
URGENT:MEDIA EXC U/ Iklan,Kndm Sdr,
Ada Gji Pkok,Bns,Dll.Bw Cv Ke:PT.ORANGE MEDIA IND.Ruko Klampis 21 C2;5910321/24
DCR Sgr Pramuwisma/Kacung,Tidur Dalam, Cekatan,Blm Nikah,Min SMP,Max 25Thn.Lmr Lgkp+Foto Ke : Jl.Klampis Harapan IV/3 Sby
DICARI Wnt U/Finance/Accounting Min D3 Ekonomi/Komputer Kirim Lamaran PT.NCS Jl.Kalibokor Selatan 164-166 Surabaya
DCR: 1)SPG 2)Marketing 3)Sales. Cons-Goods Brpnglmn Gaji Insentif Bonus Menarik Lam Ke:Jl.Raya Kletek 196-197 Taman-Sda
SPG Warung Kopi pnmpln mnrk max.25th Sales Spreding rokok max.27th pglmn,kend Sdr,GP,komisi,bbm.Lmr: Lebak Jaya II utr 15
DBTH WNT ADMIN MIN.D3 MAX.25TH
Rajin,Telit,Jjr,Bisa MS Office LmrMulai Senin Plg Lmbt 2Mgg Ke: Jagir Sidomukti Lebar 6A.
DIBUTUHKAN Sgr, PJ KLINIK Kecantikan
Di SBY, Dr.Wanita Umur Max.30Th, INCOME Menarik. Hubungi:70154184 / 083857001222
Dibthkan TkgLas Panel,Wiring,Pembuat Box Panel Berpengalaman,Max.35Th Dtg Langs HariSenin Jl.Jatisari 1A.Pepelegi Sda8552703
DCR Mekanik STM Jurusan Mesin Pglmn Min 1Th di Bengkel Lam Krm ke Blitz Auto Corner Raya Dharmahusada 46 Hub:08123591807
DCR Tng Penjualan Makanan,Pria,Min.SMP, Max.25Th,Bisa Masak,Dtg Lsg:Tambak Rejo Indah Jl.Lumba2 No.19,T.085649880832
Dbth Sgr Sales Otomotive Roda4 Freelance Min SMA Max.35Th Kndr Sdr Bns Jutaan Rp Dtg Lsg:Jl.Arjuna 154 Sby Tgl 13-15 Juli'2009
DCR: Marketing Property, D3, Pny Mtr, HP Phslan 10Jt/Bln.Krm Manyar Tirtoasri 4/16
Cr LlusanT.MsnBag.DsnMsnS1-ITS.Lam:Darmahusada MasBlok AA-3 Sby(Drh Mulyosari)

LOWONGAN
CR Sopir Tau L/D.Kota Umur Dibwh40th Sdh Menikah Lam Babatan Pratama Gg18/V-16
TNG Adm Wanita Min SMA Bisa Komputer Lmran Krm Ke Tenggilis Utara I/70 Sby.
Lily Salon Kursus Buka Salon Komplit Polong Model Baru P/W:Kupang Panjaan 5/20
SEKOLAH KB/TK Membutuhkan Guru Bhs Inggris Wanita Hub:70657992/3810199
Butuh Tukang Bubut Sekrap Milling Autocad Lam Ke jl,Wachid Hasyim No.1 Lebo sidoarjo
LBB bth Tutor TK-SMU semua mapel ada motor Wil.Sda 70689758/081357404057.
cr:BbrpTeraphis/Refleksi/Kapster+HairCutting Lam:ApartSoho WaterPlace C08 T.60272255
SOPIR KANVAS B1 PGLMN SLTP/SDRJT
RUNGKUT 081357 395954 Tdk Layani SMS
DCR Sopir Kanvas SIM A Pglmn Max 30Th Lmr Hari Ini:Kutisari Indah Utara Gg IV/27 Sby
DCR KRYWT TOKO MIN SMU/Sdrjt Lam
Ke:Bali Batik Royal Plaza Pjk Batik Lt1 H6-25
OPERATOR Mesin Ctk Ryobi 500 KNP Pglm Hub:Ruko Pengampon Square D-17 Sby
DCR BAKER, SPG Yang Berpengalaman
Lamaran Ke Jl.Kayun 64 Surabaya
**** DICARI SPG MIN.SMA ****
Kirim Lam Lsg:Darmo Permai Timur VI/2 Sby
Dicari Marketing Iklan U/Tabloid Property
Hub:Haifa 91478500/Rudy 081332173186
Dibthkan Segera Operator Mesin Solna125 Hub:Jl.Buntaran no.8 Sby/031-7490503
DCR ASS Apoteker Pglmn & Reseptur SMA Ada Mes Tdr Dlm Lmr Kranggan 8 Sby
DCR Guru Wanita u/Privat Bhs.Inggris Conversation Stg Rumah Hub:72088456
SPG&TNG Gudang Wnt Max.28Th Min SMU Berpglm Lmr Lgs Jl.Kenjeran 482 Jam Kerja
DCR 1Org Tng Wnt SMA B.Ingg&Comp Max 25th Singgi Lam Jl.Perak Timur 564 C3
DCR Mekanik & Pembantu Untuk MobilTrailer KhususDrhSbyBarat:83872897/08886606817
DCR Ars/Int Mahir CAD,3D MAX,Revit Sektsa Pers Peng.2Th, Satelit Utara 6/IT-7
DCR SATPAM Utk Rumah Darmo Permai. Jujur,Kend.Sdri Lam;POBOX 4188 SBDK
DCR Prwt Wnt Lansia,Org Sakit,Baby,Balita 18-30Th Gj.800Rb-2Jt H:70775881
Dibthkan PRT U/Dibawa KeTimikaPapua,Jl. Gayungsari Brt III/92,8290730/081230775270
DBTH SALES COMPUTER U/Luar Kota Ijazah SMA,SimC Lmr Kampung Seng 31A Sby
DCR PERANCANG BAJU MUSLIM MODERN Wnt Bs Potong Sekitar Tandes Hub:7311006
Dicari Sopir Rmh Tangga Lam Lkp+Foto (Via Pos)Jl.Raya Tengger Kandangan 73
DIBTHKAN AHLI COREL DRAW
Utk Pabrik Sandal Hub:71632826
DCR Tenaga Bubut Pglmn 3Th, Untuk Timor Kupang Hub: Bpk.Santoso T.081935123250
DCR Wanita U/Jaga Toko Min SMA,Max 25Th,Lmr Datang Lsg Rungkut Barata VI/18
DIBTH Ass Apoteker Pria/Wnt
Lam Lsg Apotik Mina Jl.Raya Manyar 3 Sby
"BE-BE Com" Plz Marina LT2/327 Cr Krywti Max24Th,SMU,Single,Penampilan Menarik
PT.BADRA JAYA BTH RESEPSIONIS
Lamar: Singgasana Hotel 5623319/5623696
DCR SOPIR LIP Sim,A Jujur Tidak Merokok Pglmn,Dom.Sby H:72345106/081330045657
DCR Guru PAUD kualifikasi PG/TK S1 B.Inggris/psiklg krm Ketintang Selatan I/28 jam krj
DICARI Tukang Variasi,Audio,Kaca Film Bekled Utk Di Malang Hub:031-70830948
DcrWnt Lls SMA/SMK TataBusanaTahuJahit/ Model Hub:BatikTulis,Ry.WadungAsri91Waru
BTH PERAWAT u/UGD,Radiografer,Analis
syrt:min D3,Lam Krm:Po Box 1617 SB60016
Waki Cr Kry/TiGaji++>2Jt MinSMA Max23th IntervLsgKeDeltaPlzLt.3/10 Tgl12-18Pk13-16
Dealer Honda Cari: 1)Marketing P/W Gj&Bns 2)SalesSpv Hub:Bj.Katamso66 WedoroWaru

LOWONGAN
DICARI Karyawati Bag.Admin Pglmn,Min.S1 Lam:Ploso Timur 5/70 T.70907022
BTH CEPAT Guru Les Privat SD-SMP-SMU Pnglmn:Sby&Sda:71816999/087851816999
DCR Koki, Waiters, Serabutan, Lam: Royal Plaza Lt.Ground B3-53,T.60312868
DCR Pembantu Rumah Tangga Tidur Dalam Hub:5022291 / 77088577

MAKANAN & MINUMAN
DIBUKA Rmh Mkn Mutiara Timor (Full Ac)
Jl.Ngageljaya4A Promo s/d Des09/100%Halal
LEGITE 08123272386
Trm Psnan Risoles,Kroket,Sus(Isi),Dll

SEDOT WC
AHLI WC,SALURAN AIR MAMPET(JAGAD)
Sedot WC,TanpaBongkar,Tnp Kimia,Garansi Minggu Buka Hub: 71447335 - 70428884 Dll
SEDOT WC JAYA Karangempat T.3816224
Tenggilis 8418925 ,Penjaringan Sari 8782440 Jl. Kenjeran 616B Telp: 3893066 - 3893077
AKURAT SEDOT WC - AHLI WC MAMPET
Saluran Air Dll Merubah WC Yg Cepat Penuh Minggu Buka 24Jam T:031-8544117-8544844
CV.MULYO Gratis Souvenir, Dlm Kmpng Bs T. 5922085 - 5943006 - 5933555 - 77557710
CV.UTAMA WC/Mampet T8411752-8496292 7403243-8433160 Jagir Tandes Rungkut
"SUMBERKENCONO" Sedot WC 8678921 Raya Tamasa 1A Sda Tropodo Sepanjang
MITRA SEDOT WC T.8791356/8712042
24 Jam Minggu / Besar Buka Ada Discount
SUMBERLANCAR Ahli Atasi SaluranAir-WC DllMampetTnpBongkar T70770046-71023046
"SUMBER JAYA" SEDOT WC Ngagel Jaya Sel T.5053158 Kutisari T.77680334 Waru
SANJAYA SEDOT TINJA / WC MAMPET
5665194/5685682 ada disc/garansi non stop

MESIN
• DIJUAL •
Molen PompaMasHondaGenset Diesel Hose AAA Kembang Jepun 32 Sby T.031-3570825 Kencur 44 Jkt 021-32485627 , 0811349503
Dicari mesin MO-GTO52/4-1 WRN POLAR 92, Jual Oliver 52 th 89. Hub: 0813-80809393
DIJUAL BEBERAPA Mesin Plastik Injection Ex.Taiwan Hub:0811338122 / 031-77313151
DJL 1 Set Msn Pembuat Besi Beton Komplit (Roling)Hub:081.553.959.253
DIJUAL MESIN CUTTING STICKER
HUBUNGI: 031-70757375
DIJUAL MESIN BUBUT L5,MESIN BUBUT
1MT Lihat Jam 8Pagi-15:00Sore 70617758

ALAT OLAHRAGA
Tkr Raket lama Dgn Yg Br,Raket Anda Kami hargai 50rb,sgl kondisi Mega Sport-3531580

MUSIK
J.PIANO YAMAHA U1 U3 UX W C3 Dll Grs
Jual Keyboard Drum Gitar Sound System Dll P.Bs Kredit Jl.M.Sungkono 98 T.031-5674646
MAJESTYC Studio Rekaman Pkt Spr Murah 64Jm 1,5/ Incl Mix+Mstring (031)70162415
J.PIANO Ymh CLAVINOVA-CLP-1355 H:5Jt Nego+Keyboard Ymh PSR 260 1Jt.71488787
JUAL SOUND SYSTEM JBL EKS-CAFE
6,5JT HUB: 60753643 / 5045052 BU CPT
DIJUAL Keyboard Ymh Psr 3000 Baru Kond Sgt Bagus Skl T.78003298/3899463
DHARMA Sound Infulation Mengerjakan
Peredam Suara u/ MusikStudio Dll 77119181

FOTO COPY
PANTERA SEWA/JUAL CANON & MINOLTA 300Rb/BlnMingguBk 08123149001/71461472

KEHILANGAN
STNK Mtr Honda'2000 L5615NB+STNK Mbl Isuzu Panther'95 L1161YZ AnSukirman+Stck Mbl Toyota L1268XX An Jasmadi
StnkNopol AD2819WA An.Dody N.Sktr Kmps B.Unair Drmwangsa;8286943/081931087844

KEHILANGAN
STNK Spd Mtr VEGA'08 W Biru L 5631 VD a/n:Suwandi Jl Candi Lempung 12F/05
Hilang STNK Honda L-6165-BD A/n:Djuari
Hub:Jojoran 3-D/55 Sby.Warna Hitam
HLG Dompet Isi STNK(W3192NM)+SIM A&C KTPjamsostek085851038584/085732432430

HEWAN
BULL TERRIER JTN,ANK IMPORT,STBM, JUARA&CIHUA2,JTNCKLT-PTH,JUARA,PUG SHITSU INDUK&ANKAN POM,CIHUA2 NON STB.HERDER 08125211023 , 03419379794
DJL Anjing Shitzu Btn&Jtn&Golden Retv
Jtn 2,5 Bln,STB H: 70984123/085851045677
** ANJ.CHIHUAHUA JTN,STMB,2BLN **
Vaksin, Coklat-Putih T.8435280, 70388633
Pelatih anjing"KARYA GUNA" pelacak umum Hub : telp. 031-805.9443 / HP. 0881.3266.741
J.2Ekor Anjing Rottweiler Karyaguna&2Anak Bagus&Stambum 91181836 / 081330709709
JUAL BORONGAN 4 EKOR ANAK ROTT +
INDUK(Mau Lup)Hanya 6jt Pas'031.70488168
J.Kenari F1 besar 2pasang Indukan Bleksrot ,Branjangan Hub:72363620 Pandegiling 300
ANK CamprnTeckel,Fox,Sitzu,Pincer150-300 G.dane Golden 350,Maltis 1thStb 1jt:8436756
MiniPom 2bln Putih Salju Chi Hwa Hwa Putih 2bln Poedel Maltis Dewasa Putih T.71107436
JUAL Anakan Shihtzu Lucu Stabum Sehat Vaksin Lkp Hub:60389393/081703988899
J.Punglor Boto Trotol bunyi dijamin Pejantan Istw Hub:Arief.Banyu Urip Lor 8/50. 72441273
DIJUAL KOI KOLEKSI
Kohaku,Showa,Sanke Hub:77007070
Anakan Pug & Pom Banyak Pilihan (1250Jt) Hub:088803223251
Jual Anak Fox Terrier STB J/B
Hub:08123175075 / 91121846
ARWANA SUPER RED 50cm+CERTIFIKAT
Sudah Merah Ada Chip Hub:72166600
PERSIA PIKENOSE PEDIGRE
Mojoklanggru Kidul A1 T.70146372
SHITSU ANAKAN JTN-BTN LUCU2
03181610007
Dijual Anakan Mini Pom 2BL Vaksin Stmb Bulu Panjang Hub:60377577/081553607775

UCAPAN
UCAPAN SYUKUR Atas Terkabulnya Doa Novena 3x Salam Maria-Terry Mandaring
TERIMA KASIH ATAS TERKABULNYA DOA NOVENA 3X SALAM MARIA
TERIMA KASIH ATAS TERKABULNYA
DOA NOVENA 3X SALAM MARIA **RGR**

PENGOBATAN
ORENS NATURAL JAVA SLIMMING HERB
Fakta 3Kg/Mgg Tersedia Di Bbrp Apotik(DTC, PGS,JMP,ATOM,GOCY)Ivon 71895509,Jing 70482942,Lmj Linda 0334-7733142 Pbilnggo Jago 0335-422210 Psm Apt Rajin,Bjngr Toko Rini,Vita 08884932239
" LENYAPKAN KANKER DGN TUNTAS "
Tidak Perlu Kemo, Sinar & Operasi. Dijamin Terbukti.Tlp.(031)60991299-085.850.344.344
DONA BENARD BLESTER NEDHERLAND
Health Spa C:081-259159288 Stnby 18Hours
ANDA TELAT BULAN? Solusi Tepat,Aman& Di Jamin Hub: 081 233 388 817 (DIANTAR)
*** RELAXASI KEBUGARAN ***
HUB:SHELLY 081.3328 63132
FANY 92125828 TERAPY TRAD
SEHAT PRIA, Pucang Anom Timur III/15A
FANY 92125828 TERAPY TRADISIONAL
Sehat Pria Pucang Anom Timur III-15A
TITIN 72195376 & 085230400636
Terapi Kebugaran & Relaxasi

PERCETAKAN
DIGITAL PRINT FRONTTILE 15RB
LEBIH CEPAT,LEBIH CERAH,LEBIH MURAH MAXIMA TELP:8470111-8421131

LAIN-LAIN
OAKLEY,Frame Baca(150) Tas Laptop, Sun Glasses,Sandal,Jeans,Baju,Arloji,Tas Ransel Laptop, Dompet 150 Hub: (031) 71899449
KCMATA,JAM,& ACCSRS MRH
Cartier,M.Blac,Fred Aigner,Omega,Dupont, Levis,BVL,Guci Prada,TAG Dll T:71336008
KASUR SPON
Macam2 Ukuran,Eceran/Partai,
Siap Antar Hub:Nonik 8947757/60223845
DIJUAL Drum Besi,Drum Plastik,Sak 56x90, Tandon, Afalan Bahan Sepatu, Plastik PE, Isi Boneka, Tong Pail Hub:70976508 No.SMS
$$$SWISS GOLD BERANI TERTINGGI$$$
BELI EMAS & BERLIAN 5340806 / 70175700
$$$GEDUNG WISMA BII LT.7 SUITE.709$$$
SABORA Toko BrgBekas Mebel Rak Etalase EmasKrsRoda VacCleaner5322056-5322333

LAIN-LAIN
SHOOTING+FOTO850Rb T:77773177
TrmVideoCompany Profile,EO Ultah 5042140
BerincomeJutaanDr.Rmh?Web&ToolsOnline gratis?Mdl40rbBslwww.dbc.mamamola.com
JUAL BANGUNAN Rumah Kuno Utk Di robohkan, Byk Kayu Jati Tua Hub:08123509883
DIJUAL SOUND SYSTEM
Hub:Jl.Kebonsari 5/38 Sby. 71774791
JUAL Lemari Meja Kursi Bufet Kuno(Tidak Ukiran) Hub:71579158-08885034441
TERIMA Jahit Konveksi Daster,Bdoil,Hem Dll Min 20 Pig Hrg Mulai 6Rb Hub:031-91104332
DIJUAL CEPAT PERALATAN CUCI MOBIL
,KOMPLIT Kondisi Siap Pakai Hub:91933717.
JUAL Kursi Tamu+Meja Model Minimalis 2+1 Second (Hrg 2250) Hub:031-91083652
Konsultasi Perencanaan Ars-Int,3D Kwalitas Ok Harga Terjangkau Hub:71708232
DCR JAGUNG KERING UKURAN BESAR
+ KEMIRI RUTIN HUB:031-70627139
MENCARI RUMPUT LAUT COTONI
Ada Stok? Hub:031-72054546
Pindhn Alat2OR,BufetCctvTv14,2129LmrKrs Nokia93,6225dllCompoCmr,KrsMls91761801
J.HOT BLENKET Bergrsi Panas oke hrg Terjangkau Cck U/Sliming&Spa - 081330103070
Jual Oakley Billabong,QuickSilver,Roxy,Kaca mata (125),Kaos(100),Tas. H:031-60752076
MauUsaha ES-DOGER-Bandung Modal Kecil Untung Besar& Trm Pesanan 081938558521
• ARSITEKTUR •
" CITRA SELARAS "
desain gbr, brg krja, renov bang, pek interior& ekst H:IWAN 031-71133456 / 081330411158
BANGUN Baru Renov Rmh/Ruko Dll. Harga Murah Kwalitas Terjamin.Hub:(031)91764338
• GIGI •
TRM PGLAN Mengawat GIGI MAJU RAPI
Kmbl 4Bln,Psg Gigi palsu:7673938,71360146
• INVESTASI •
RAHASIA Trading FX-Indeks-Emas Sys No LossPrft 20-30%(031)70355882-0818510028
SELF INVESTOR/EA.ON 0817308859
Index Sprd5com$5 Forex Sprd3com$5
• KERJASAMA •
BERMINAT UNTUK KRJSAMA? Modal 250Jt BIDANG RUMAH HUB : ARI. 03170066344
Persh AMDK Dg Sumber Air G.Penanggung anPandaan LkpSdangJlnMinat 087853363981
• KONSULTASI •
MENANGANI 1001 MASALAH, Angka Keberuntungan Dijamin Jos H 087851350480
MBAK Sari Membantu Masalah Pacar,Rumah Tangga,Bisnis DLL Hub:031-91804078
JDH,RMH TGGA,TLT BLN,1X SLMNYA
HUB:081231037339-081803815653 Bs Dipgl
• KONTAK JODOH •
Janda Cina Pk.Exc.Teller Bank Cantik Mei 28th,S1,T164cm/45kg,PutihMulus. T.8439010 Kenal Ketik GR(Spasi)WC373 Kirim Ke-3910
BJGlatik18JuliPstTemuJdhDiGoldenLeafBar mahusada144=60Rb08123592348-70982384
Duda JawaMilioner Owner P.Sahaan+A.DPR Rusdi54thIslam t165cm/65kgtampan8436082
web:christianyclub.org(bj kristen&katolik)
angt 360 byk yg daftar 1bln dpt jdh 60329198
• SARANG BURUNG •
JUAL&BELI WLT&SRITI Bersih&Ktr Rumah & Goa Seluruh Indonesia 081330749998 *KURSUS Cuci & Merah @5Jt Dibimbing Sampai Hkg&Guang Zhou Hub:08993960869 *SALE:CYPERKILER 3,6Jt/Dos. SOLFAC @ 43Rb. J/B Tir & Plyik Wlt Hub.70709930
GOLDEN Swallow Terima Jasa Pemerahan Sarang Walet 081333719224 / 031-8921332

MALANG

ANTAR JEMPUT
Terima Antar Jempult SD.TamanHarapan, Mobil Baru. Tlp.081.7474.4777 Julietta.

LOWONGAN
Dicari AsistenApoteker,Wanita,U/Batu&Mlg. Lmm Hub:Jl.Arjuno23,Malang.Kode:NSL.
DIBUTUHKAN Pelayan,Koki,Kasir Utk Resto Di Matoz Krm Ke PB! M4/30 T.085648869555

MUSIK
Jual Rigging Stage 10X6 New+Karpet+Atap Terpauline+Mur+Baut H.85jt H.0818524687

SIDOARJO

LAIN-LAIN
OPER Usaha Toko Grosir Snack sudah jalan wil Sidoarjo 40Jt hub 8068254-081357676000

HANDPHONE

SURABAYA

KARTU TELPON
BJ RELOAD All Opr 24Jam S/AS 5,1 9,9 19,5 IM/M 4,95 9,8 19,45 XL 5,15 10,1 Bisa Downline Jl.T.Sipil W/20 : 031-71814114

HANDPHONE
MULTIFLASH Pusat Pelatihan/Kursus HP Tgl 13 - 25 Juli '09, Dijamin Bisa Hub: Jl. Panjang Jiwo Permai Gg.5 No.12 Tlp. (031) 8435517 SMS: 08123055646
"NEXIAN G900+P.XL Bns Pls 1jt "APOLLO" WTC,Delta,Marina,Galaxy,Atom T.70958888

HANDPHONE
DNA Genteng Besar18 70973237new1thngrs 6235/2865/8265/6255/6016/Taxco/etouch/ Bks999%OmniaEx3Bl(37)XperiaEx2bl(45) BB8320EKado(29)MiniBsbFs(1)Hp Tv 2on(7)
T78067776! w20099%(625)6288(8)n70M99% (1125)TV2On(950)2600/2300(D1200P(225)H 520(450)J132/J300/W210L(275)CDMA(150)
Kami Beli HP/CDMA Harga Dilebihin 75Rb
Buktikan Bs Ambil 24Jam T:91142374
PELATIHAN HP Sampai Bisa,Bea 1Jt Dpt Sertifikat Hub:085646160000

HANDPHONE
"OC"78278929 6288Fs/N70Fs99%(1050)V3i (6)P900(875)E398L(450)K700iFs(5)3650(375)CX65(325)C55L(250)K200/8250/6088L(47)
HOKA CARI HP/FLEXI HARGA TINGGI
Jl.Kertajaya 33 Telp.5047139-60616168 Buka 09.00-15:00;Jual/Beli/Tukar Tambah HP/Flexi
J.Murah New CDMA Mot V3?V9?K2?N6225? Blackberry8100?8300?8310?8320?70670130
Jual HP iphone 3G kondisi mulus 16G
Rp 8 Juta Hubungi : 0 8 1 1 3 7 9 7 5 1

MOBIL - MOTOR

HARGA JUAL DI BAWAH 100 JUTA RUPIAH

SURABAYA

MOBIL DIJUAL
• FORD •
FORD Lyn'2004 Pribadi Sepedi Baru Silver Jok Kulit Audio Pajak Baru 92,5Jt 70107054
BU-FORD TELSTAR'89 (Putih:Ex Dokter) Kondisi Terawat Hb:7071,7500/0811.376141
FordLaser Th'97 Ac/Audio/TV/Vr/Rmt Jl.Sono Indah 3/20 Sby T:71785758-08113481381
• HOLDEN •
HOLDEN KINGSWOOD TH71
28jt Nego Istimewa. Hub:031.91155694
• HONDA •
MAESTRO 90 (H) Ac/Vcd/Ps/Rmt Merah 40Jt Nego Hub: 3972569 / 77577829 Raya Meduran No.20 Gresik.
City-Z'00 Silver Matic (L) 100% Ors Utuh.
Variasi dijamin Lsg Pakai (88Jt) T.77318800
HONDA Civic'76 Vr/Tp/Ac Dingin BU Cpt
Yg Tawar 8Jt Kembali Hub:031-60740098
CITY Z Vtec '00 Matic (L) Silver Rp 86,5Jt
Tg.langin Sidoarjo :60714888-081615050888
Civic Exceler'83 Hijau Asli Nopol W.Gresik Ac/Tp/Vr Orsinil Hub:08123140567
Jual Cepat Accord'89(L)Ac/Tp/Pw/Ps/EM/Vr Hitam Mulus Pajak Baru Aki Baru 72240859
Accord'82 Fulvar Sgt Bgs Manal 16 ,5Jt Hub:081331429944/72663133 Gresik
Wonder'84(S)4Pt Hitam Ac/Tap/Vr(24Jt)
Sukomanunggal Jaya I / 120 T:72592777
MAESTRO'91 HITAM AN-SENDIRI
PAJAK BARU HUB: 08563370060/77868995
CivicExcelent82/81(L)AcDgnVr BanBrS.pakai Bgs 14,5Jt Ry Rungkut Barata 2 T:77610749
GRAND CIVIC'90 SILVER (L) TAPE/AC/MSN BAGUS 45JT T:08113425135, 08123120326
DJL Cpt Grand Civic'91 Ors Istw,Tirta Akasia 106 Graha Tirta Waru:77302442 / 8545826
H.CITY Z Vtec Matic Th'01 Silver Tgnl (L)
Sangat Istimewa Sekali Hub:70603525
CRV'03 (W) Hitam Matic+Great Corolla'97 (L) Abu2 Met Hub:081615162226/70307599
H.Cielo'94 Merah Ac/Tp/Vr17/Ban Baru/Ors Luar Dalam Siap Pakai T.081336034888
City Z '00 86JT nego, ban baru,kond.bagus Plat B Hub 5936103 / 085731921988
MAESTRO'90 VR17 Hitam Super Istimewa
44Jt Hub: Trosobo Utama C-22 Spj
EXCELENT'81 Ac/Tp/Vr Orsinil L-Asli
Jl.KaranganMulya46PerumPdkRosanWiyung
FERIO'96 HIJAU MET 84JT NEGO
Hub:Pucang Anom Timur No.1 T.70739181
CITY-Z VTEC'00 Mei(L)SilverTrawat(ExDr)Ist 99%OrsSptBaru'71179097-KutisariIndUtr6/29
WONDER'85 4Pintu Ac/Tp/Vr(W)An Sendiri MerahHabKondisiBagus Sekali.08155125899
WONDER '84 Barang Istimewa Ac/Tp/Vr
Kebonsari Dkt Masjid Al-Hikmah T.77646669
WONDER'86/87 4Pt AC Dingin/TP/VR15.Mesin,Interior,Body Sngt Trwt T.03181475670
CITY Z'01 VTEC Matic Biru Tua(Plat L)Pajak Baru Sgt Ist Spt Baru 93Jt Nego.H:72177000
Prestige 87CoklatMetAc/Tp/VrRmt/PWind/Cl Jl.MerakIII/Q69Rewin8530536/081331330823
O.krdJazz04A/TMerahOrscatUM50@2,95tream02M/THtm-081331516612/081332745724
HONDA CIELO VTEC'97 (L) Tgn1 Dari Baru Silver Antik KM 50Rb Hub:08123516055
HONDA FERIO TH'98 Tgnll Ors Cat
Terawat Sangat Istimewa,Hub:72722535
Accord Prestige 89PjkBaru(L)MerahIstwOrsinil PdkJati Bi-12 Sda 70192962/08121612007

• HONDA •
Grand Civic '88 AC/TP/VR/EM/Rmote ,W,
Siap Pakai, B.U Segera Hub.085645150232
HONDA CITY'97/98 (AB) + Grand Civic'91/92 Dupak Rukun 60 Telp.3537766 Bisa Kredit
H.Estillo'92 Barang Cukup Bagus AC/TP/VR Hub:70369159
GENIO Th 94 Silver Remot Pajak Baru Super Istimewa Hub:Sukodono 71529490
GENIO'93 Matic Ac/Tp/Vr Hijau 57Jt
T.085646848060 / 71377464
FERIO'96 (L) Biru Tua Ors Cat Mulus Terawat 85Jt Hub:70636378 / 0818394452
Ferio'97 Matic Abu2 Met (L) Tgn1 KM87rb
Ban 90% Ors Cat Istimewa 088803179145
GRAND CIVIC 91 PJK BARU AN.SENDIRI
G.Kebraon AH/02 Tlp:081231393251
Genio 94 Pmk'95 Matic OrsCat Abu2 Tua Met PjkBaru,RungkutMenanggalHrp.N3;70901558
CITY Z'00 Biru Tua Tgnl Manual Ors Cat Pjk Baru 88Jt Hub:081331112484, 031-60233763
WONDER'87 PUTIH 100% SUPER ANTIK
H:43,5Jt Nego,Hub:77363677
CIELO VTEC'96 BIRU TOSCA ISTIMEWA
84Jt Nego Ban Baru,Hub:081545545252
H.GENIO'94 Biru Istw OrsCat Trwt Dp28,2jt/ Angs 2,2Jt PURI MTR B.Jy 19/77 - 5043332
NEW CITY Z VTEC'2000
Silver (L) Orisinil Audio T.77855429
GRAND CIVIC'91 HIJAU AC/TP/VR
Istimewa Hub:031.91502323 (54jt Nego)
HONDA CIELO'97 HIJAU ORSINIL CAT
Pajak Baru Bs Nego/TT/Krd Hub: 7881376
H.WONDER'86 Akhir Ac/Tp/Vrc Hitam (L)
ISTIMEWA.Gadelsari Praja 3/26. T:83044999
NEW CIVIC AT'01 (W) AC/TP/VR Brg Bagus 117,5Jt Yos Sudarso IV/3 Sda 08123564374
Honda Wonder2Pintu'85 Hitam 27JtNego,Rambutan IX/66 Pondok Candra,08155270111
GENIO'93 VR17 TGNI (L) PINK JAZZ
Hub:081 2178 7899
MAESTRO THN'90 MERAH 40JT NEGO
Hub:60982018
MAESTRO'93(L)Abu2 Tgn-2 Bagus
Hub:60936363 / 08175223007

• HYUNDAI •
Atoz GLS 1,0'05 Istw Biru Ors Tgn-I Dr Baru (82JtNego) Jl.Garuda 7L.88 Rewwin
HYUNDAI Elantra'96 Istimewa,Orisinil Ac/Tp/Vr FullAudio45Jt Hub:0817585906/77068055
NewCityCar i10/Avega/Getz/H1/TrajetDPRgn /TT/Lr.kt/Bns Car Audio 70698169-77662435
Accent'00 Mrh FulVar60JtNg GriyaKebon Agung C-10 T.70122474/08135774830/78833514
Promo!Mbl Int i-10AvegaH1Bng0,5% AngRgn Bs TT/Lr Kt Rdy Stck T:72575871/71482129
ATOZ'03 Hitam Audio Peredam Suara 77Jt
Milik Pribadi 71971389 & 081330483193 Sda
Hyundai ATOZ GLS 2004 tgn1 km40rb 100% orisinil istimewa 78jt nego hub 081917688508
Atoz'04GLS LtdOrsSptBrTgn1Mrh(W)81Jtng TPI BB2/3 Sda 031-8926782/081330079060
HYUNDAI ATOZ th'00 GLS Hitam Tgn1
Istimewa Hub:70347291 / 087852931027
GETZ '03 GL HITAM AC TP VR
BU !!! Hubungi : 7 1 8 8 5 3 4 5
ATOZ GLS'03 L-Tgn1 Audio Ass All Risk
Istw TT/Krd, Pepelegi Blok H-18:77775999
HYD ATOZ A/T'2001 BIRU L TG1
HUBUNGI: 70103529 / 0816513559
Getz'04ATum22@2,9+Karimun00um14@2,3 Verna Gls'03 um19@2,4jt70097168-5023912
HYUNDAI VERNA'2003(PLAT-AE) TGN-I
Silver,Manual,Orisinil Hub:70700073 Cepat

• HYUNDAI •
ATOZ '00 HTM MULUS TAMAN WISATA
I/21 Tropodo-Waru Hub:08113467231 Cpt/Tp
ATOZ GLS'00 Silver (W) Ors Luar Dlm
4Ban Baru 65JtNego! 8682823 / 71302794
NEW Accent'04 AC/CD/Mp4/PW/VR/Alrm (L) Tgn1 Sangat Istw 81,5Jt Telp.085732998378
ATOZ GLS'02 Coklat Met Siap Pakai
Tgn2 Hub: Ketintang No.23A T.60660665
ATOZ GLS'01 ORS BAGUS 65JT
Jangkungan I D/1(Nginden)71035419
ATOZ GLS'00 Silv+Visto'02 Zip Drive UM13Jt AccentVernaGLs04 Silv IstwTgnl(L)70825110
Atoz GLS'04(L)Tg1 OrslstAcTpCdFvarUM15jt FordEscapeXLT'03 4x2(L)70442855/8417141
ATOZ GLS'2004 Tgnl KM50Rb 100% Orsinil 77Jt Nego Hub.Rungkut Barata 6/11

• ISUZU •
PANTHER Chevrolet Bagus 23,5jt AC/PS
Medokan Asri Utara 11/4 Hub.031-77813849 / 081231176461
PANTHER GRAND TOURING'05 Silver Oper Kredit dp.55jt Angs5,6jtx27bln H:81162924
GRAND ROYAL'97 L Sby Pjk Br Brg Sgt Istw Cpt Dpt BU Hari Ini T.83237230
PANTHER'95 Biru Metalic Kondisi Istimewa Ac,Vr,Tape Hub:081903099900
PANTHER GOLDEN '92 AC/RT/VR/PS
bagus, istw & siap pakai 44Jt 087851286039
2 Unit PANTHER'96+97 Royal (94,5Jt)
Petemon Kali 74 T: 0818501673 - 78206204
Panther Dobel Cabin'03 An.Sendiri Biru
Hub:Kebonsari Baru Sel I/32 T:08883705857
PANTHER'94 Model Hi-Grade Asli L Merah Met AC dbl dingin PW/TR/Vr. T:(031)7416144
PANTHER ROYAL'96 Ac/Rt/Vr Bd Kaleng
Betul Istw,Kendangsari XIII/5 / 0811377120
PANTHER'96 AC/TP/VR Istw H:61Jt Nego
Kalijaten Gg.IV RT15 Hub:72781497
Higrade 96 ac dbl/dvd/cl/pw/vr/rmt (w-gresik biru met 68jt nego 71973894 /8959859 sda
NEW ROYAL'00 Biru SgtTrwt OrsCatSrBaru JemurWonosari GgLebar 78A 081331830466
PANTHER Hisporty'98 Ac Dbl/Tp/Vr/4Pw
Ors Cat,Hub:70276745 / 081331553818
Panther PPL'94/95Ac/Tp/Vr Barang Bagus
Hub:Jl.Muria No.1 Pplegi (Makro) 81666615
Panther Royal PMK'97(L)Ac/Tp/Vr Biru Tgn1 MlsIst PucangIndahK3 Sda-08121689536BU
Hisporty'97OrsLuarDlmFullVarBtl2IstwBiruMetBsTT/Krd081332745724/081331516612
PANTHER PU'07 Turbo 3Way Hitam Tgn1
Hub.08137036608 / 81137752
Hi-SPORTY'97 ABU2MET(L)Tgn2 an.Sendiri Khs Penggemar Yg Cr Mbl Antik T:91154632
PANTHER'93 Golden Ac/Tp/Vr/Ps/Mulus
46Jt; Delta Pelangi II/72 Deltasari-Waru
PANTHER'94 PPL AC/TP/VR (M) 52,5JT
Hub:(031)8851691
PANTHER STW'94 AC/TP/VR Barang Bagus Hub:081332377111
PPL95(55jt)GrandDeluxe96dobelVrPw62jtBU DkKupangBrt I/211-71516578/087883400904
DJL Panther G.Royal'98 Plus Ac/Tp/4Pw/ Rpm Khusus Pmk 085235029979
PANTHER LV'2003 Ac/Tp/Vr AN Sendiri
100% Orisinil Silver 081330902078 Bs Kredit
GRAND ROYAL'97 Hijau AcDbl/4Pw/Full Var (L)Hub:Delta Raya Utara 69 / 087852346969
NewRyl'00(85)+Royal'97(68)*HigradeLs'05+01(113)+Lv04(123)+LM01(94)UM12-5616006
Panther Higrade'96 Audio TV (031)91060696 Hub; Kutisari 32, Setya Mandiri Motor

• ISUZU •
HI-GRADE'96 ACDBL/VR/TR/PW
Btl2 Istw 71,5Jt,Darmawangsa 77 / 77879555
GRAND ROYAL Plus th'99 Biru Istw Sgt Trwt H:85Jt, Semampir Selatan 5A/6 ; 71113349
NEW ROYAL'2000 Hijau Met (L)Trwt J.Cpt Hub:Darmo Indah Sel.NN-16 T.70919857 BU
NEW HI-GRADE'2000 a.n Sndri Ban Baru,AC Dbl/TP/VR OrsCat H:08683226250(95jtNego)
ROYAL'99 Biru Tua Met L-Asli AC Dbl/CD Audio VR Remote Alrm 79JtNg 08123190649
PANTHER DELUXE'95 AC/TP/VR (L)
Body+Msn Istw (2Unit) Hub: 70781938
P.Grand. Delux '95 hijau met ors cat ac/ rt/ vr/ pw (62jt) simorejo 7/15A ;08121640380
PanterRyl97KjgsuperB6CoronaAbslt93UM13jt PantherPU'06(L)IstUM17jt70442855/8417141
HIGRADE'96 AC Dbl Tgn2 Kondisi Terawat Pajak Baru Segera Rungkut Barata 6/11

• JEEP •
JEEP MITSUBISHI CANVAS TH'71
HUBUNGI: JL.FLORES 19 T.5019486
TAFT Kotak'80 AC/PS/TP/VR Kond Sehat Bagus (22JtNego)Hub:83490368-72240929
CJ7 TH81 DSL IST / VR / BAN 31
Cat Baru 38jt Nego Hub:081357282808

• KIA •
Visto Pmk'02Mnl(W)Hitam Mulus Lampu Kristal VrBagus,Klampis Semolo Tengah I/7(65jt)
Carnival GS AtDsl'00sunroof(L)silverist82jtNg RungkutPermai XI/E-16:70979101/70162938
PICANTO'06/07 TGN1 (L) .... SILVER!!!
Jl.Baratajaya 19/69 H:5042924 - 70251920
" J.CPT VISTO ZIPDRIVE AT'03 "
Biru H.72jt Hub:0818303839
Kia Carens II MT Sgt Istimewa..............2004 Full Audio Ngagel Jaya 73 T:5028608
CARNIVAL GLS DSL MATIC'01 BIRU TUA
Jok Klt Sunroof 0816513449

• MAZDA •
MAZDA 323 SGX TRENDY '88 (L)
SILVER MET AC/TP/VR/PW/CL/PS Ors Cat Luar dalam Istw Super antik H:081330749667
MAZDA 323 Th'83 N-Malang Putih 14Jt Nego Hub:Sukodono 031-72741230 / 0817302028
CRONOS '99/98 Ex Dokter 59jt + Audi '00/99 Silver 85jt Keduanya Ors Istw 081230645331
MAZDA FAMILIA '98 ORISINIL
Jl. Thamrin Gg. I / 21 Sidoarjo 031-71036909
FAMILIA'98Pmk Merah OrsCatTotalBanBaru 100%,VR17SuperIstw SiapPakai T.81019116
MAZDA 323 Interplay'97 Ac/Tp/Vr/Br/Ps Cat Mesin Bagus 26Jt, Nginden IV/31 / 72009405
INTERPLAY'90 Tgnl Silver Orsinil Sgt Istw PrapenIndahTmr5BlokAi-10/70906484 (39Ng)
FAMILIA 323 '97 Hitam (L) Audio Istimewa
Istana Mentari C1/34 SDA 031-70962273
Mazda Capela'78 Biru AC Dingin/VR/TP Ors BU Cpt Hari Ini Hub;031-70273622
MAZDA VANTREND'94 (L) AC/TP/VR/PW
Silver Hub: 8060306 / 08123282479
JUAL cepat Mazda Familia'97 Silver Ac/Tp/Vr harga nego 70738329-0818311912 siappakai
626 HB'86 L 16JT PS PW AC CL EM RT VR. Istimewa Sekali - Ngagel 127A Pojok Jmbtn
MazdaElite'86AcTpVrHtmMlsBdKlng Jl.KenangaRT4RW2KeboanSikepGdgnSda71307749
MAZDA 323 Elite'86 AC/TP/VR 16Jtnego Siap Pakai Hub:70435413 BU Hari Ini
Mazda Interplay'90 Ac/Tp/Vr Bagus,Raya Japanan Gempol,031-70883619(Salon Tiara)

• MAZDA •
Mazda323 Familia'97tgn1merahorscat dukuh kupangbaratXIX/31,70454047/081803101055
MAZDA 626 HB'90 TGN-I ANTIK ORS 45JT
Hub:Kupang Jaya 3/12 ; 0811311738

• MERCEDES •
MERCY BABY BENZ 190E'85 MATIC
MERCY TIGER 200'85 B.USA HTM
Dharmahusada Permai N433,085232923899
BOXER'90 Akhir E230 4Cylinder Sgt Bagus Buktikkan 081331971797/70364036 Cepat
MERCY E320 M/T'94 HITAM
Ban Baru Istw Hub: 78105018 / 60895669
MERCY C180'95(W) Pajak Panjang,VR18/Audio/TV/DVD Biru Met 82jtNg T.081330919500
300E'91 Mdl Master Piece Hijau BU Cepat Kencanasari Timur XI/56 T:70079595
TIGER 200 Th'84 BIRU TERAWAT BAIK
35JtNg Semolowaru Tengah 7/18 - 81121021
Mercy Boxer 300E'89 Audio Hitam Terawat Istimewa Hub:72086077 / 0818380670
MERCY Master Piece'93 Biru Met 63Jt Nego Hub:031-8067655 / 081332626918
MERCY C200'96 AKHIR ASLI L ORS CAT
Full Audio CD Bagus Lengkap 081331102939
MERCY Boxer'91 Akhir 300E Two Tone Asli L Tgnl Hitam Ors Cat Bagus 081331102939
C180'95 Silver Sangat Istimewa
Audio Manyar Sambongan 107B T.70875577
MERCY A140 TH'01 (ASLI-L) TGN1
Brg Istw 93JtNego Cpt BU! (031)81473377
MERCY E320 M/T'95 Biru Met Full Audio
Istw Skl (Simpanan) Hub:081331322289

• MITSUBISHI •
Galant'95 Vr17/Full Audio/AC trwt bodi msn mulus 43jt, 085230926686/08123197929
MITS L300 Diesel Th'92 Istimewa 45Jt Hub:Jl.Golf 1/48 Gunungsari 71222342
LANCER TH'82 AC/TP/VR PAJAK BARU
HUB:031-70105545
LANCER SL'83 J.Cpt BU Wm Orange Hub: Perum DOS ITS X-11 Tlp.085730342233
MINICUP'81 Mesin Enak Siap Pakai (6,5Jt) Jl.Jeruk IX/523 T:8670187
EVO 3 GLX'93 Hijau Tua(L)PwPs/Cl Remote TP audio/VR16 T8940812/081615232337sda
KUDA DIESEL GLS'00 Ors Istw Hub:Berbek IIIC/34,T.70072166 / 085850004988
MITSUBISHI Lancer Evo3 Th'93 Akhir
Kondisi Istw Hrg Nego Hub:031-5675894
Mitsubishi LANCER SL '84 TP/AC/VR
JL.SINDORO 49 PEPELEGI. Hub: 72345146
L300 PU Diesel'00 Tgn1 MsnBodyBgs Dukuh KupangBarat I/48T.087853000085-81414536
KUDA GLS DISEL '2000 SILVER BAGUS
Pondok Jati R - 35 SIDOARJO 08123545004
KUDA SPR EXIT '01 DSL FULVAR TGN1
Merah Ban Surat Baru (86Jt) 031-70877084
EVO 3'93 Orscat/GLXI/CD Cangger
Green Park Regency F-34 Sekardangan Sda
Lancer Dangan DOHC/GTi'90 Merah Met Fulvar 100%Ors 36Jt,Sidonipah IV/5,T.3723811
GALANT VR M/T'94 Hijau Met L-Asli VR17 Full Audio Istw Pajak Baru 45JtNg 70788340
KUDA GLS'99(L)Tgn1 Ac/Tp/12CD/Vr/Ps/Pw Cl/Rmt82Jt Sgt Istw;83008383/08165415567
KUDA Diesel Diamond'02 ACDobel (L)
Cat Asli Seperti Baru 98Jt Hub:71234571
GALANT V6'94 M/T Ac/Tp/Vr Hijau (N) Mulus Manyar Rejo 8/46 T.5949564/081803504400
ETERNA DOHC'90 Abu Tua Met AC TP VR 37Jt Nego Hub:031-8067655-081332951566

• MITSUBISHI •
LANCER'93 GTi AC/TP/VR/CL/EM/PW Htm MetOrsLuarDlmIstwH:70309826BU Cpt(Sda)
LANCER GLXi TH'91 Asli(L)Orisinil
Terawat Istimewa.Hub:91061617
LANCER SL'82 ORSCAT BAGUS(30Jt)
Hub:Jl.Golf I/48 Gunungsari 081330191958
BU Cpt Lancer Evo GLXi'96Silver(L)Bgs Trwt Gaul Hub:70457570 S.Parman V/46 Waru
KUDA GLS DIESEL '2000 a/n Sendiri Biru
82Jt W-Sda kondisi terawat hub 0818508121
LANCER SL 82 Ac/Tp/VR 15 Bgs Trwt 15Jt Nego 71705091 Gedangan Sda BU Cpt
L300 PU'93+Colt Dsl Engkel Bak'80/79+CD Dump 120PS'99 S.Pakai,8982688/71912070
KUDA GLS'00 DIESEL ASLI L
Ors Cat Bagus Lengkap 081230562345
DANGAN'90 SOHC BIRU MET AC TP VR
Tgn2 (L) Kond.Istimewa 35Jt Ng T.71004239
MITS Kuda Super Exit Diesel'2000 Ac/Tp/Vr Ors Total 87Jt Nego 8954255-77649476
L300 STATION'84 MLS ISTW 18JT
Villa Centra Raya A5/1 Citraland T.70080135
Kuda GLX'00Bsn Silver Ors Istw Ac/Vr/Audio Cd 77JtNg,Rungkut Kidul 2/54/087853233670
Kuda GLS'00 Silver Met Fulvar Kond Siap Pakai 82Jt,Karimata 16,0811314259/70150772
L300 PU'06, PANTHER PU'03, Futura PU'05 Bs Krdt DP Murah Hub.70315951 / 60106429
LANCER'82 (Asli-L) Merah/AC/Pajak Baru/ RT/VR/Br(BU)77653449/71326711 Nego Istw
KUDA SUPER EXCED 1.6 '99 AC Double
Luar Dalam Asli 99% H.79Jt Hub:91293002
T120SS '02 (B) Full Box Alm 37Jt Hub:Raya Rungkut Kidul Industri 76 Tlp:085730406868

• NISSAN •
NISSAN TERRANO G.ROAD'97
Dharmahusada Permai N433;085232923899
Nissan CoupeSport2pnt89 AnSdr ISTIMEWA cck.PENGGEMAR fullvar 40jt 081332021989

• OPEL •
Blazer'00 Pmk Ac/Tp/Pw/Ps Silver Ist 59,5jt Pumpungan 3/25 70042489/08123531054
OPEL Optima'95 (L) Ac/Tp/Vr/Ps/Pw/Cl
Istimewa Jual Cepat (031)71800696 Krian

• PEUGEOT •
PEUGEOT 505GR'85Ac/Tp/Vr/Br/Pw/Ps Cat Mesin Bagus 15Jt, Nginden 4/31 / 72009405
206'03(L)Matic Sporty Silver Km56Rb Tgn-I Istimewa Hub:085730168879 / 60122679
PEUGEOT 206 '2001 (L) Sgt Bagus Ors Cat T:081230660007 / 031-70285829 Sidoarjo
406 ST Th'97 Silver (B) An.Sdri Kond.Orisinil, TV Audio, Jual Cpt 53,5Jt H:08155005492
PEUGEOT 505 GTI'89 Abu2 Met Istw Tgnl 20jt Hub:78414415 Bs TT
PEUGEOT'82 505 GR L-Sby Ac/Tp/Vr
H:Bratang Binangun 8/34 Surabaya 5045619

• SUZUKI •
BALENO'2000 MILEN, Black Metalik, Tgn-1 Mesin & Cat Ok, 78Jt Hub:088803027722
Djl Suzuki Sidekick Th2000 Bagus Silver Ac,Tape Vr Siap Luar Kota 08123046509
BALENO'98 ABU2 MET MILIK SENDIRI
Hub:Rungkut Menanggal Harapan Blok I-7
Karimun'00 Hitam Tgn-2(L)Mesin Oke(68Jt) Hub:77378889-0818583585
KATANA'86/87 Merah gaul Asli L+Fktr DVD/ AC/BR/Rml/CL 27Jt Hub:91091808
FUTURA PU'2005 Hitam (L) Super Istimewa Jarang Pakai Hubungi:70919695 / 8704142

• SUZUKI •
BALENO'02 Ac Audio Mp3 Vr Pw Ps Remot Merah Ors Kebonsari 7/4 (dekat Injoko) No.tlp
CARRY'04 REALVAN Drv Hijau Met Ac/Tp/Vr Istw H:TPL III Z-49 T70628882/081934930865
CARRY'92 Istw An Sdr Vr/Tp 30Jt Troper Randu Barat Gg Lebar No.6 T:081.6540.9741
=S.KARIMUN GX'2004 TGN.I,A/N SDRI=
Hub.70908854-08123205014 diata Pk12.00
KATANA GX th 97 (L) Hijau Orsinil "ANTIK" Buktikan.Manukan Tengah 6F-3, 0818397459
JIMNY KOTRIK '81 di Pakai Harian Terawat Hub Karangrejo Sawah X/8 Sby T:72506753
CARRY'87 mata kucing asli L merah Vr/CD
H:17Jt Nego,Manukan loka 8C-2. T:71199045
Szk KARIMUN'2000 Tgn II (Asli-L) AC/TP/VR OrsCat Jagalan 7 T.70660699/08123066592
Katana GX'96 Full Var/Ps/Ors Bodi Spr Istw Biru Tosca J.Cepat 71138396-081231586301
FUTURA GRV 1,5 PMK'01 TGN1
ACDbl/VR/TP Hub:08885386388 BU 53,5Jt
BALENO'01 Biru W-SDA Original Istimewa 82,5Jt NEGO Telp.081803806933
CARRY Station'05 AC/TP An Sendiri 56Jt
Hub:Taman Pondok Jati BC-2 Sepanjang
KATANA'96 Modif GX Silver An Sendiri Ac/Tp Pajak Baru Hub:70028822 / 08123582414
Aventura Th2000 Adiputro Orisinil Cat Ac/Tape SangatIstimewaSekali H.Jl.Semarang 57B
S.CARRY '96/97 Troper Podojoyo Velg RC
Warna Hijau Botol 36,5jt T.7328594
KATANA'90 30JT NEGO MULUS
HUBUNGI:71813050
KATANA GX'2004 AC/TP/VR Merah Met
Sgt Baru Hub.70312636 / 081703330686
BALENO'00 Ors Total Istw Hijau 81JtNg
TPI BB2/3 Sda 031-70044412/08123567843
Futura 1.5'2002 Full Box Alm Bagus S.Pakai KirBaru Jl.Ry.Manyar Tirtomoyo28-70579619
APV'05 TGN-I KONDISI SIAP PAKAI
Hub:Tanjung Raja 2/30 T:08123007777
Katana'84 Bodi'95 Power S Ac Audio Cd Remot Fulvar 25jtNg 03170339650/72420906
Estim'96 1.6 GT Istw ors cat tgn2 Fvar,ban +srtbrKalidami66A 77830666/081931522753
Esteem1.3'94akh(D)AnSdrHjauTuaMetOrsAcTpVrClPwPs46jtDeltasariInd.BO12;71882664
Carry'97 PU Asli(L)An Sdr Tg2 Kir&Pjk Baru 31Jt Bd&Msn Bagus Sememi 08123503590
SUZUKI FUTURA'92 AC Doble Istw Hub Tanjungsari Jaya II No.20 Tandes 71640152
KATANA'94 DX ORS CAT PTH
A/n Sendiri Hub:70285401-8416417
Vitara 93 Hijau fulvariasi pajak/Ban Baru Hub;71612482/8856970 Candi Sda
Szk Apv (Tipe-L)'05-06 W-sda Bagus 91jt Pucang Indah R-5 Sda T.8952755/78048454
Katana'89 Mulus AC/TP/VR Pribadi Berminat Hub: Kapas Krampung 134 T.5034317 TP
KATANA'92 Putih Betul2 Mesin & Bodi Siap Pakai (33,5Jt) Jl.Kenjeran 206 T.71617154
KATANA GX'97 MERAH MTLK Surat Baru
Manyar Sabrangan 8-B / 47 T.60748613
KATANA '95/96 Ac/Tp/Vr/Htm Istw An.Sdri
Jual Murah Saja Dukuh Kupang 16/51 Sby
KATANA GX'93 Akhir Abu2 Tua Met Bagus Orisinil; Ngagel Mulyo 5/43 T:08563460606
KARIMUN'00 SILVER ISTIMEWA
Tgn2 Pajak Panjang Hub: 91333500

LIHAT HALAMAN 10

MOBIL - MOTOR

WAAH...SUDAH LAKU!

HARGA JUAL DI BAWAH 100 JUTA RUPIAH

SURABAYA

MOBIL DIJUAL

- SUZUKI -

KATANA'89 Biru IstimewaKaleng TdkKropos Dijamin Siap Pakai An Sendiri 31Jt,70319970

CARRY'86/87 Pmk (Lampu Extra) Tp Vr Bagus Mulus 16,8Jt (031)83110295 Krian

CARRY 1.0PU'03(L)Tgnl OrsCat DijaminBgs Hub;Medayu Selatan 21/U-16 (Kosagra UPN)

Baleno'97 Akhir(L)HtmAc/Tp/Vr/Ps/Pw100% OrsTrwt+PjkBrIstw,81677809/085852995018

Esteem1.3Lmtd'92HtmMetOrs Ist L/Dlm BersihAcVrPsPwCdRmtPjk+4BanBaru70705177

Carry'86 Akhir Biru Bgs Istw 16,5Jt,Jl.Sabola 2 Rumdis AL Pulungan Juanda,70362667

JUAL Futura 1.5 GX'06 Siwalan Panji No.3 Buduran Depan Barata Telp.03170189168

KATANA PUTIH '95 GX A/N SDRI Bagus Sekalis Hub:Kebonsari 2/33 T8297525

SIDEKICK Pmk'96 AC/TP/VR OrsCat Sgt Istimewa Tenggilis Mejoyo AJ/13 T.8414463

FUTURA Pick Up'92 STNK+Kir Baru (S) Mojokerto 20Jt, Nginden 4/31 / 72009405

CARETTA'03(W-Sda)OrsCat Tgn-I TP/VR Biru Met(57Jt) Tembok Lor 3/20 T:70353405

CARRY'90 ADIPUTRO SGT ISTW VR TP 26Jt Nego Jl Bronggalan 32 T70160074

CARRY GRV'03 Silver (W) Tgn1 Ors Cat Sgt Istw 65Jt Ng Blimbing XI/CA 142 T.60515351

SUZUKI Futura PU'06 Pajak+Kir Baru 59JtNg Hitam, Raya Banyu Urip 288 T.70108108

CARRY STW'2006 BIRU MET MULUS (50JUTA) HUB.71860368-91537900

Karimun'00(L)Ac/Tp/Vr/Pw/Ps/CL/Alarm Orscat Betul2 Istimewa (70,5Jt)T:70059947

ESTEEM 1.3'94 Full Variasi Ors Cat Istw Hub: Kupang Segunting 6/18 T.71017934

S.Katana'93 Power Setir Putih Tgn1 AC/TP 100% Ors 40jt Manyar Tirtoasri 12/46

BU OperKredit Baleno Milenium Th'2000,Biru Istw,DP Nego Ang2.358rbx21 T:70452321

Escudo'95 OrsCat FullVar FullAudio CD Biru Met Istw; Kupang Segunting 6/18 T.71017934

Vitara JLX'03 Abu2 Met Fulvar Audio=65,5Jt+ CaryCareta04(S-jombang)Bej081332091113

JUAL SUZUKI CARRETA'95/96 (W-Sda) Ac/Tp/Vr Istimewa Hub:031-71384930

PODOJOYO TROPEER'96 AC/TP/VR Merah 33Jt Nego S.Pakai T.081231671355

CARRETA'02 Tgn1 Pajak Baru H=55Jt Nego H u b : 031-91534334

VITARA 92 Ors Cat 67Jt Nego Hub: Biuru Kidul RT.2/6 Sda 031-70455846.

SIDEKICK 99 Ac/Tp/Vr Ban Baru 78Jt Nego AnggaswangiF1/14Sukodono081330141233

CARRY Realvan 1.3'96/97 Merah Met Semua Ors(L)43,5Jt,77449085-085850151210 Krian

CARRY PICK UP'2000 Sgt Ist Skl (L) Tgn1 Hub: 031-71117529-081231508289

- SUZUKI -

SUZUKI Futura Pick-Up'01 (1.5) Hitam Tgn1 (N)35Jt Turisari I-IV No.5Sepanjang70087331

ESCUDO Nomade'00(W-Sda)Hijau Tua Ors Cat Ban Baru 081230562345

JP AMINITI 91 MERAH AC TP VR PW H.35Jt Nego Hub:085655085853-70821918

KATANA GX'93 AC/TP/VR ORS CAT HUB: Jl.CitraMelati44 CitraTropodo/081233588666

CARRY Bd Artmro Troper'88 Mulus Ban Baru Ry.Kdturi 50 Taman Spj H:031-7883383

REALVAN'95 AC Dbl / TP / VR Kaleng Mulus S.Pakai Bisa Lsg AN Pembeli Cpt 33114422

SIDEKICK '96 HITAM ORISINIL MULUS HUB: 081615438382

BALENO'98 Pmk (L) Silver Istimewa Unimas Garden Regency D-15 T:081230794888 Cpt

J.CPT Katana 91/92 AC/TP Siap Pakai Hub: 081703533623 Katerungan, Krian.

BALENO'97 (L) SGT BAGUS ORS CAT H:031-71360059 / 78324009 Sidoarjo

FUTURA'91 Adi Putro Jumbo Tg2 Bgs Mls Siap Pakai 26,5Jt Hub:71705425 Gdn-Sda

S.REALVAN TH97(L)Ungu Met Ors Cat Spr Istw Ac/Tp/Br H.81787759/70044672

Esteem 1.6 GT'96/97 Luar Dalam Asli Terawat,Hub:BCF Sek.Nyaman V/F39,T.71006126

FUTURA'05, SETYA MANDIRI MOTOR Hub: Kutisari 32 T.(031) 91080696

SidekickDrag1'97(L)MerahMetOrscatIstw4Pw Vr;Ry.Waru 18BsTT/Krd;70707067/8557799

KARIMUN ESTILO'07 T.(031)91080696 Hub: Kutisari 32, Setya Mandiri Motor

CARETTA'03 VR/TR Betul2 Istw 60Jt Hub: Darmawangsa 77 / 77879555

Baleno Matic'2003 Plat L Kond Masih 90% Hub.70459943

S.Baleno'97 Hijau Ist OrsCat Trwt Dp22,4Jt/ Angs 2,1Jt Puri Mtr D.Wangsa 72A - 5029123

KATANA'90 AC/TP Mulus Istw Hitam (L) Hub: Rungkut Kidut 2/54 / 70208622

"CARRETA'96 (L) Hijau Met Tp/Vr Istw " (38Jt)Hub:(031)71684716/081331443364Sda

"KATANA GX'93 Akhir Istimewa" Hub:Ngagel Rejo Kidul 117 T.71468169

S.Karimun'02 Slv Ist OrsCat Trwt DP.25,4Jt/ Angs 2,3Jt PURI MTR B.Jy 19/77 - 5043332

"KARIMUN'00 Ungu Met (70,5Jt) BsTT/Krd Ry.Tenggilis Mejoyo G1 T.8415045

Jimny Polwan X1'84 2WarnaAcTpVr Pgemar Jl.Kol.Sugiono Pulosari 147 Waru; 70492394

Jual Carry'86 Akhir Merah Barang Bagus 18,5jt Hub. 031-70637765 BU

Futura Artomoro'93 Ac/Rt/Vr Abu2 Met Body kaleng26,5JtNg,PenjaringanTimr18;72767024

Suzuki Esteem'93 1.6 GT (L) kond istimewa BU hub: 03170278249 / 0813358407788

SIDEKICK'96 (W)Ac/Tp/Vr/P.Wnd. Bgs Jl.KH Ya'kob Rt11Rw3 SiwalanPanjiSda77437322

- SUZUKI -

KATANA GX'98HIJAU ORS CAT AC TP VR Jl. Angkasa 28 Sda 70385494 / 08123521875

CARRY STW'89 Mulus Siap Mutasi Sda Indonesia Jaya 16,5jt SidokareAsriB-7 T 8951974

SIDEKICK'96 Trwat Sangat Istw AC/RT/VR/ CL/PS Telp:72569409 / 081332020408

CARRY Pick Up'97 Biru Orisinil Hub:Nginden V/5A T.70105088

CARRY Indonesia Jaya'89/90 Ac/Tp/Vr Hub:Nginden V/5A T.70105088

SZK CARETA'02 HIJAU MET 70396111 Ac Tp Vr Ban Baru(L)Sgt Ist DP9jt@1455x47

BalenoDX97(L)tglMsnOklstAcTpVrfvarUM15jt Katana94AudiofvarUM10jt70442855/8419888

JIMNY KOTREK'81 Bagus Gaul Banget Pajak Baru Hub:031-71201736 Cpt BU

JUAL SUZUKI CARRY'2006 PU NEGO Hub:Bendul Merisi IX No.64 HP:08123692371

BALENO Milenium'00 Biru Met L-Sby Tgn2 VR-15 Barang Istw 031-71372721/70227789

SIDEKICK MODEL ESCUDO'95 AUDIO (L) Sangat Bagus Hub:031-70285829 Sidoarjo

FORSA'88 Putih Orsinil AC TP VR L-SBY 27,5Jt Nego Sukodono 71909585

BALENO TH'2002 HIJAU(L)FULL ORSINIL Istimewa Hub:70150686-0818514666

Katana GX'00 Ac/Tp/Ps Ors Cat Ist Pjk Baru 55jt Juanda Harapan Permai K22 ;71950654

CARRY'96 (PU/ L-Asli) Siap Pakai Hub:Dukuh Kupang Timur X/45-47

- TIMOR -

TIMOR'00 HIJAU TUA MET ORSCAT ISTW HUB:BARUK UTR X/19,91177749/60414562

TimorDohc'97 Asli Plat Htm (L) Dpikt (37,8Jt) T. 8294844-71618351 Pagesangan 3A/38

TIMOR DOHC Th'2000 Remot FulVar Betul2 Istimewa Jl.Kenjeran 206 T.3766748

TIMOR SOHC'98 Hitam Met Ac/Rt/Ps/Pw Istimewa(L)36Jt Sidonipah IV/5,T.70195040

Timor DOHC'99SilverSmokeOrscatAc/Tp/Vr FullvarBsTT/KrdDP10Jt83337394-70207009

TIMOR'97 DOHC Biru Asli (L) Orsinil Luar Dalam Bagus Sekali 44Jt Hub:0811311542

TimorSOHC'99Ac/Tp/Vr AnSdr ExDokter Ors CatSlv,RungkutMenanggalN3,70901558TtKrd

Timor Dohc'00(53)+Sohc'99(49)*OpelBlazer Dohc'96(50)Ac/T/VrUM12Jt5616006-7886500

DOHC'97 MEWAH Spt Baru DP13jt Ang 1,3jt x 35 Menganti Permai C1/9 T.70953070

Timor SOHC'00Hijau IstOrsCatTrwtDp23,8jt/ Angs 1,4Jt Puri Mtr D.Wangsa 72A - 5029123

- TOYOTA -

HARDTOP Long'81 Disel PS Disbrik Ban 33 Langka Khusus Penggemar 081335983567

Great Corolla th92 Ac/Audio/Mp4/vr/istw Hub: 031-70459806/081230858722

- TOYOTA -

KIJANG LSX Diesel'01 Tgnl Silver Met Ors Cat Ac/Rt/Vr16,Kendangsari Gg.III/9 Sby

Corolla 1,6 SE TC Lmtd'88 Sgt Istw 40Jt Hub:71463890/3979238 Awikunjaya 6 Gresik

Kapsul SGX'97 Full Var 85Jt Ktn Hijau Met'93 37,5Jt Hub:72630308/0313955369

Kijang PU'06 Ban Tgn-I Ac/Vr/Ban Baru Audio U/Pribadi Spt Baru Hub:0818318884

SOLUNA GLI '02 HITAM ORS CAT ISTW Jarang Pakai H:Simorejo XI/8 T.08121640380

ALL NEW'96 SEG MERAH PJK PANJANG Istw Jrg Pakai Hub:081.2302 3413

GREAT COROLLA '93 Abu-Abu Orisinil Taman Pinang N1/14 Sidoarjo 081553077303

=KIJANG SUPER NUSA'92 AC/VR/PW= Pacarkeling I/67 (Pak Sugeng)

SOLUNA GLI'00 Kond Istw 79Nego,Nirwana Executive EE-208,8712838 / 081330313123

GRAND EXTRA '95 biru metalik fullvar super istimewa telp.031-71725120 / 71230174 - BU

KIJANG Super G Long'94 Istimewa 63Jt Gayungsari 4/48 T.71233063/081332262535

LSXDsl'97(L)An.Sdri TV/Audio/Ac/4Pw/VR18, B95%BiruTuaPjkBaru85JtPas Istw72592777

DIJUAL COROLLA DX'80 PUTIH TGNII Hub:031-5930472 Cepat Butuh Uang

COROLLA GREAT '93 (L) Silver Istimewa Hub : Krian 031-7044.5692 / 0852.3196.9910

GREAT Corolla'95SEG(L)Orange CD/Mp3/Vr 17PjkBaru ModifCckU/AnakMuda;60703090

STARLET1.3 SEG'93(W-SDA)HITAM Harga Nego T:72610909-087851328779 Sda

Kijang'88 Long 5Speed 6Atred ACDbl/Tp/Vr Istw Milik Sdri Jual Cepat Semolowaru 21B

GREAT COROLLA'94 (L) Silver PajakPanjang (68Jt)Nego Hub:083857474539

New Corolla1.8SEG'00PmkHijauMetLuarDlm Istw 100%OrsTtl Msh SptBr 98,5Jt,60336674

STARLET 1.3 SEG '1995 SILVER BAGUS Pondok Jati R - 35 SIDOARJO 08123545004

T.CORONA EX SALON EFI'91 ORSINIL CD 42Jt Nego Hub: 70289234

COROLLA TWINCAM'88 Akh Lengkap VR (L) Sangat Istimewa Serius, 08884930187

KIJANG'96 Nusa Long Tgn1 AcDbl/Pw/Cl/Tp HijauCatAsli62jt,Delta Pelangi 2/72 Deltasari

Starlet'93/94Ps/Ac/Tp/Vr/Pw/Rmt/AudioTvPjk Br57jt,GadingKiranaG-45Sda/081230222344

T.STARLET 1.3'91 Ac/Tp/Vr Hrg 44,5JtNego H: Pondok Maritim Thp 5 Blok AJ-8/77516813

GRAND Extra(1.8)'96 Tgn1 OrsCat Istimewa 76Jt, Bendul Merisi Selatan I/1 ; 72773379

COROLLA DX'83 Ac/Tp/Vr/Br Interior Orsinil 22,5Jt Hub: Nginden 4/31/ 72009405

KIJANG LX Bsn'03Hitam Tgnl Full Ors Istw Jl.Bungurasih Barat II/14,83200088 Bs Krd

STARLET'95 Abu2 Pmk(62,5Jt)Nego Sidotopo Wetan IL/25 T.71694061-78256234

- TOYOTA -

AVANZA-G'05+LX'03 Sgt Istw*OTO Lentera* Jl.Dharmawangsa 150A T5046399-70674555

GREAT Corolla'94 M/T(L)AN:Sendiri Biru Met Istimewa Saronojiwo I/59-70550016 (72Jt) Ng

KIJANG Rover'94 An Sdr Hijau Kond Mulus Hub:70131720

Starlet SEG'95(L)Ps/Pw Biru Met Baratajaya 21/48 T:70932514/081703181000

Corolla DX'80 Bagus Siap Pakai Karangbong Gg.Sekolahan SD 72468331/081331885587

DX 61 COKLAT VR/TP/AC Dingin Mesin List Body 18,5Jt Hub.72791012 Sa.

KIJANG NUSA SUPER'91 AC/TP/VR Biru Istimewa 40Jt Nego T.081335978872

Starlet 1.3Th'86(L)PjkBr/DVD/Audio/VR Silver BlueKingInt.OrsIst70234296/08123177572Spj

ISTANA'Dhrmwngsa148:5036118-70077787 KIJANG LSX DSL'99 Trawat SiapPakai bsTT

KJG G 94 Ac/Tp/VR16/Ps/Cl a/n Sendiri Coklat Met Istw 57,5Jt Ng 71386918 Sda

SUPER Kijang G.Long '94 Abu2 Met STNK Baru 63jt Raya Prapen 23A Hub:72685103

KJG Spr'92 Nusa Orsnl Kaleng Istw AC/TP Tg.2 Golf 8/12 Gunungsari 72554625

PU KIJANG TH'03 AC/TP HITAM ORISINIL BISA TT/KRDT T.081615312463

BU Jl.Tyt Starlet 1.3 SEG'93 Vr/Tape/Ac/Pw Pas 51Jt H:085852266003/0321-3855922

SSX Up'98 Dsl (L) STNK Baru Biru Mtl Orscat Ry.Waru 18 Bs TT/Krd; 70707067 / 8557799

KIJANG Grand Extra'96 Long Hijau Met L-Sby Istw 70090132-081331714944 Tg.Angin

KIJANG LGX TH '98 BENSIN HIJAU HUB : 60995742

KijangNusaLong 6Speed'88AcTpVr BodyUtuh catOrsHijauAsli(L)tgn2trwtBgs081330530914

TYT Starlet'86 Ac/Tp/Vr biru mtalik sgt bagus 31jt Hub:Karangan 6A/9 Wiyung 70587890

GREAT Corolla'93 Silver AC TP VR 64,5Jt(L) IstimewaBumiCitraFajar SDA 081230507191

Starlet 1.3'95Fullvar PjkBr BiruMet(L) Ist 59Jt Nego:71644022wigunaTghRegency3/4(UPN)

KIJANG'86/87 Long Harga Nego AN.Sendiri Hub:72410778 / 081931036295

SOLUNA'02 Hrg 83Jt Nego Hub:Jl.Taruna 59 Wage Aloha Ke Barat HP:081331611666

J.Grand Extra'95 1.8Long Tgnl Asli-L BrgBgs LuarDlm.Ry.Kedung Asem 11/031-71345440

T.Kijang G-Rover'98 IstOrsCatDp25,2jt/angs 2,4jt PURI MOTOR D.Wangsa 72A- 5029123

Kjg newG94LongNusaBiruMetAcTpVr6speed fulvar siappakai 58,5jtng71903775/71933909

KIJANG SUPER'88 HIJAU AC/TP/TGN1 Hub:Kedurus Dukuh 5/26A ; 72791079

Kijang'84 STW N-Mlng 16Jt,081234400030 Carry'86 Ac/Tp 16,5Jt,Hub:71041649

- TOYOTA -

SOLUNA'2001 Biru Met Matic Non Taxi Griya Kebraon Barat V BE-3 Karang Pilang (Nego)

STARLET SEG Turbo Lux'99 Tgnl Trwt Ist Hijau Met,Hub:70662861 / 70361062

Djl Kijang Station'03Hitam FullVar Mulus Kond Baik S.Pakai H:031-72418000/087852418000

LSX Diesel '97 Ex. Dokter hijau AcTpVr 4Pw P.Mutiara A-12Asda70300380/085232377222

SOLUNA GLI '02 SILVER ORS CAT Jl.Angkasa 28 Sda 70128477/ 081803101055

CorollaGL'84AcTpWd Int OrsBbsDempul An SdrH27jtPuriTmnAsriD/15sby081357709995

Starlet'86 AkhBiruAc/Vr/TrSgt Istw/Simpanan AnSdr,Ambeng2 Rt9Rw3No7Waru 72090049

AVANZA'04 (L) Tgn1 Silver 100% Ori KM50rb RecordAstra100jt;77775645 GrahaFamili C-2

STARLET'95 SEG Silver(L)Ac/Tp/Vr Bgs Skl TdkKcewa;MakaryaBinangun C-15/60949625

C.TWINCAM'89 (L) Abu Met Klg Srt Br 43Ng TPi GglV/i-20wiyung77868028/085282779406

Kijang'90Pmk(L)BodyNusa Long Biru AcTpVr TerawatLuar Dalam 42Jt;081330108000 Sda

STARLET1.3 '88Pmk(W)BiruAcTpVr+4banBr OrignlInteriorTrwt35jtNg;081230358000Sda

KijangLong'89 W-SdaAcVr MlsFulVar 41jtBan Br Msn Ond Bgs S.Pakai 8940321/70325954

COROLLA All New'97 Kond.Sgt Bagus Hub: Perum Bhayangkara M-10 Sidoarjo 72745298

COROLLA DX'83 Sgt Istw Body Kaleng Manyar Sambongan 107B / 77910888.

Kijang LX'04 Bsn ors cat Htm Ac/Cd/Vr/ Rmt /Var Km.Sdkt 106Jt 08123123195-91234550.

- TRUCK -

COLT Dsl 4Roda Box Alm'96(67Jt)+Bison'92 4Rd(30Jt)+L300 Box99+00+01 Espass PU00 (30Jt)+Colt+STW'02 (29Jt) T.081230128485

Colt Diesel 4Rd Box Alm'2000 Istw Kalijudan Indah G/17 T:0818307327-70893303

Mitsbi PS120 th'96 Bak R.besi Pnjg,br 80Jt Nego Babatan Pratama XIX BB/51 Wiyung

JUAL DYNA RINO TH'97 R.6 BAK KAYU Rangka Besi Siap Pakai H.55jt T.72412112

colt diesel bak kayu02/120ps pjkbr s.pakai dp 30jt/5055p.skargading B20sda081615050898

MALANG

MOBIL DIJUAL

- BMW -

318i'00,N.Tgn.I,BeliDr.Br.RedFerari119; MazdaAstina'92Black,N-kt 45jt;0816551675

- DAIHATSU -

Bdtech'95 Awal(B)Kupu2 AC Dbl KM.Sedikit Biru Tua Mtl BodyKaleng Spt Baru Super Istw Nego SEGERA :0341488365/081333701015

Taruna FX'03 Merah Hub:Candi Brahu 21 T.08885390337 / 081359047695

MALANG

MOBIL DIJUAL

- DAIHATSU -

TAFT GT'90 HIJAU (N) 5SPEED Ac/Tp/Vr/Ban 31 Hub: 08123226446

- HONDA -

Cpt Honda Live 75 Istw(N-kota) Hub Jl.Masjid Barat 46 Singosari Hp.08125252185

GRAND CIVIC'91 (N) NAMA SENDIRI Abu2 Mtl Hub: 081-5550-5574

- ISUZU -

PantherGrandRoyal(W), STNK.Baru, Sangat Mulus,Hrg.77,5jtNego.Hub:0341-8811119.

- KIA -

KIA Visto Zip Drive ' 2003 / 2004 (L) Khusus pemakai hub 6443999

- MAZDA -

MZD Interply 90 Antik ex Dokter & COROLLA Twincam'92(1.6)N-asli Kt Ors 081555663105

- MITSUBISHI -

Mits Eterna ' 93 (N) Merah met Ac,Tape,Vr16 Istimewa Hub (0341)7608075

Galant'00,SilverM/T,Tg.I,JokKulit+SensorPark Hub:081.2354.4232.

Mits Lancer GLXi'93 Org Cat komplit tinggal pakai (L) Tgn2 , 52jt Ng hub 081334735009

- SUZUKI -

SuzukiBaleno'97,HijauMetalik,Ors.LuarDlm. Hub:0341-580291 / 7733445.

BU,Cpt.Szk.Siera'84, Plat'N' Istimewa, Jl. BungaMerak45; 08123208155 / 7036425.

Carry1.0PV(B)Tgn.I'06,VariasiTP/BK.Sgt. IstwPintu5,OriBsOperKredit.085.736.542.169

ESTEEM 1.6 GT'93(N)Hijau Met Ac/Cd/Vr/Ps/ PwKond.MulusTerawat H:0341-2816284 Cpt

- TOYOTA -

Kijang LSX Diesel'01 Dressup ors cat Tgn 1 Vr16 Hub (0341)6351575

LSX Diesel'00/01 Pjk Br Modif LGX Full Var H:99Jt Nego Hub:341680-081803843886

GreatCorolla95,SEG,Hitam,PjkTelat,Kds.OK. Bgt;65jtNego;H:0341-7783318/08175274211

T.Corona'2000,Exsalon,G'89,Silver,P.Window,C.Lock;29jt,Mls;498430/081334503966.

Kijang LSX Dsl'98 Silver Acdbl,Pw,Vr,STNK Br,Mls 7790077/0818380550 setelah pk.09

Great Corolla'93 Abu2 Tua (N) siap pakai nego hub (0341)6371895 Bu Cepat

KIJANG NUSA '92 Siap Pakai Pjk Baru Istw & TAFT '88 (N) Bagus Mulus ;081230807672

GRESIK

MOBIL DIJUAL

- TOYOTA -

Kijang'88 Super Full Var Nopol N Hijau Met Harga 37Jt Pas Bth Cpt H:71489923

MOTOR DIJUAL

SURABAYA

MOTOR DIJUAL

- HONDA -

Hanif PP Motor Jl.Karang Menjangan 135 Kredit Tanpa Tolak....!! Berhadiah HP Flexi, Gratis BBN, Potongan Angs 15rb/bln, Jaket Exclusive Tiger'07+09CW Max'05 SupraX125 TD'08+Revo CW'08, Fit'04+07, Mio Soul'08 Tlp.5994900/72681606/71569162/78358041

Beat09 KatismaD03 Revo08+Cw08+New09 Supra125'05+Cw06+07+DD06+TD07+TR09 NewMpro08 FitX06+07+08+09+S07 CS1'08 Dll Cash/Krd UM Mulai 100Rb Hub:8708156

BONUS SPESIAL YAMAHA BELI VEGA ZR TAMBAH BONUS LAGI Proses Cepat. Permata Motor 3714423 BAF

Legenda'02 4,6Jt+Grand'97 Orsinil:5Jt+GL'79 Body Max Cakram 2Jt +Shogun'01 4,7Jt+Win '89:3Jt T.081393088959 / 70964347 Sidoarjo

CBR 150 BARU (JERMAN)=14,2JT (OFF) UM=2,8Jt; FULL Bonus,Bisa TT,Angs=619Rb RUNGKUT/SDA 8684084 , GIANT 77685071

JualCpt H.Tiger Thn'2007 Bln 12 Warna Htm Jl.Bulak Sari Gg.5 No.21 Hub:081939190069

Honda Ulung'76,Beat Pab'09,Supra Dobel Cakram'03(W-Gresik) T:70857545 Gresik

Mega Pro'04 H.10,5jt Jl.Anggur Rt 3/Rw 1 Geluran Spj 081553516734 Ibu Naryo

SUPRA'2001 Pajak Baru Dobel Jreng (5,6Jt) Nego Hub:Nginden 2 / 80 T;77644949

KARISMA'04 AN,Sendiri Bagus Hub:Rungkut YKP Blok RL-5/F4 Depan UPN -0818511460

CB100/125'76 Modif.Star'87.Alfa'93.Astra'69 Cpt BU Karah Gg.4 No.54 T:78359222

GlMax93MsnMgaproCb100'74MdfckrmStar87 CptBUJsatuKebonsariBaruSel3/11-70248722

Supra-X'04(7,3)+Supra Fit'03(5,6)+Shogun' 02(5,3)Kalibokor 2/40B T:77594549

MEGAPRO New Th'07 Tgn-I Kondisi 95% Polak Wonorejo Gang Lebar No.18-71185076

MEGA Pro'08 (W-Sda) Terawat Tgn1 12,5Jt Nego Hub:SidokareIndah AP-7 Sda 70849753

#SupraX125D'2007 istw 95% orsinil(9,1)# SupraX'01 Tgn1 bagus Mlk sdr(5,1)77134722

FIT-X'08(7,5)SUPRA-X'04(7,4) HUB:SIMO RUKUN 5/9 T:81714777

Grand'97(4,5)Shog'97(3,6)Star'87(2,4)S.Cup '81(1,5)PacarKembang 3/28B T:71023379

New Supra Fit'05 Cakram Tgn-I Hitam RungkutYkpUPN Blok RL5F4-085257438345

LEGENDA '02 Bagus Aki Baru An Sdri H:4,7Jt Hub:Tenggilis Mulyo 47;72451011

Grand'97 Bagus STNK Baru(5Jt)Nego Jl.Kupang Panjaan 3/12-i T:77352911

Tiger'97VelgBalok(8,8)Supra-X'02,100%Ors Tgn-I BU Cepat Sidonipah 2/25 T:70266991

GRAND'97 4,650JT NEGO SEMUA NYALA NGAGEL TIRTO 2/25 T.71898663

MEGA PRO NEW CW'07 Pjk Baru, Bln 7 Tgn.I Hub;708059181

SUPRA-X125 TH'2005 TGN-I ISTIMEWA (8,9JtNego) T:60505051-085648711428

Fit-S'2007 W-Sda PajakBaru(6,7)Grand94(B) 3,1Ds.KebenRt7Rw2SukodonoSda91555008

CPT BU FIT X'07 (L)TGN1 MERAK IIIA/Q2-92 REWWIN WARU T:70305693 / 8542990

SUPRA FIT X'08 ISTW AN SDR H:8,8JT Jl.Mrutu Kalianyar No.85 H:081.3321.35725

MEGAPRO CW'05 (L) HITAM ISTIMEWA Jual Cepat BU (Segera) Hub:70214434

Supra-X'02(6,9)Supra97(5,4)Grand'96(4,650) BisaNego Bagong Ginayan 5/38-5022589

CBckrm2,6GL8'82BdMax2,4UlungVlgros(2,1+ 1,7Scup800 1,8kendangsariGg.7/42;8482141

HONDA GRAND 1997 BAGUS HUB KETINTANG PERMAI AD-16 SBY

DJL H.Grand 92 Knds Mls&Nyala Smua H3,5Ng Jl.Kedinding Lor Arbei 8B ,51503158

SUPRA X 125 TR '08 TGN1 ISTIMEWA a/n Sdri Hub KARAH 4/56 SBY T:77079972

MEGAPRO'06 CW TGN1 PAJAK BARU Istimewa 13Jt Nego BU Hub:70109076

Mega Pro CW'06 Tgn1 Dari Baru KM 5000 13jt Nego Hub. Baratajaya 9/38 - 70912586

LEGENDA '03 Brg Istimewa Original Mesin Enak Tgn1 (5,1jt) KARAH 4/56 sby 71551498

J.CPT SUPRA-X'00 H:5,25JT PLAT S (Jombang) Pjk Hdp Brg Bgs T.71750044

- HONDA -

Supra X'03 Tgn1 Istimewa 72jt Nego BU Jl. Menur 2/57B - 031-83476478

SUPRA X 125'06 Tgn1 Kond Bagus S.Pakai Jl.NgelomV/218 Spj 70448063/081231554685

MEGA PRO'05 MERAH Tgnl Velg Jari2 Medayu Sel IV/D20 Rungkut 78039818

New Mega Pro'09 Baru 99% Hitam Tgn.1 Jrg Pakai.Kalidami 66A 77830666/081931522753

HND GL MAX 2001 BAGUS ISTIMEWA Jl.Gajah Mada IV/9A Sawo Tratap T:8554841

SupraX125 CW'06 Istw jrgpakai exwnt pjkpjg tgn1/90%kalidami66A77830666/081931522753

PRIMA'91 Dobel Nyala STNK Baru Mochin Getwin'2001(2,3JtNg)H:Dharmahusada 2/22

Supra X125'07 Mulus Jrg Pakai Tgn.1 Jl.Manukan Peni 6 14D/18 T.7400018 BU

Grand92=37+97=47Prima91(W)=45VarioCw 06(W)10,5-TmnPondokJatiX-20Spj;70848121

SUPRA X'06(9) + Karisma D'04(6,5) W SDA Semolowaru Bahari VI/9 Hub:78132810

CB100'73 VL17RossiCkrm3.6Cb100'76VL17 BosCkmFit2.9Astra73DinoyoAlun-alun2/24B

HONDA Supra Fit '2004 Ckrm Pemilik Bagus BU Hrg 6,5jt Nego T.71047815/72657557

REVO'2008 KM 3300 (8,7JT NEGO) Hub:Penjaringan Timur 18 Telp.72767024

LEGENDA 2 TH02 LENGKAP IST Hub:Krukah Selatan 12A/5 72046612

GL MAX'01 (Sda) Istw 7,3Jt Nego Hub:Griya Kencana II K/18 Driyorejo 7507074/91882661

GRAND'95 (L) PjkBaru 4,2Jt Nego Hub:Griya Kencana II K/42 Driyorejo 7507074/81637990

GRAND TH'96 TERAWAT HUB:ASEM JAYA 8/25 DAERAH DEMAK

GRAND'93=3,3 STAR'89=2,7 LEGENDA'01 =4,3 SUPRA X '01=6,4 T;72621828 Rungkut

TIGER CW'00 M.ProCw'05 Max'99 JupZ CW '06/05/04/02 Vega R'07/06 Grand'96-6929391

Crypton'97 (4jt)Grand'95(4jt)Legenda'03(3,8) Grand'93(3,5)KaranganIV/12kodam77769482

PrimaLimit'91Supra'01Grand'92SemuaHitam MlsJl.NangkaKidul22Tambaksari DpnGelora

H.REVO'07 KM5Rb Tgnl A/N Sdri H.BEAT'08 (Opr/Krdt) Nego! 081230292270

Grand'93 (3,8)92(3,4)Leg'02(4,4)Star'85(3,2) Kymco'03(3,5)Jojoran 1/93C T:5990788

ASTREA 800'85/86 KONDISI BAGUS Lampu Nyala Semua T.70010037 / 7866288

H.FIT S'07 Tgn1 Dr Baru An Sdr Istw 6,9Jt Ng Medayu Sel IV/B-57 Dkt UPN 70808157

HONDA SUPRA X 2006 MESIN ENAK (9,2Jt) DHARMAHUSADA V/5 No Telphone Pemakai

SUPRA FIT S'2007 BARANG SPERTI BARU Lawang Seketeng 3/19 T.70191906 - 5351817

NEW MegaPro Pmk'07 CW Tgn1 Istw Mulyo sari 189 (Depot Air Isi Ulang) 0817383752

NEW SUPRA FIT th2006CAKRAM TGNI STN Baru6,9jtNgSiwalankertoTengah38:72534854

SUPRA X 125 CW Dbl Cakram Pmk '06 + Karisma X pmk 05 (L)2nya Ist 70210899waru

FIT NEW 06 5,4 Revo 08 7,4 New Vega 07 7,4 Tanggulangin Asri KK-15 :8609370

KARISMA-X'04(7,2)Tgn-I Lsg Nama Pembeli Hub:Pacar Kembang 7/10B T:71235125

NEW Supra Fit Pemakaian 2008 (7,3Jt) Nego Hub:Maspati 3/11 T.5460881/70133553

LEGENDA Th2002 Tgn-I / Bagus Lengkap Terawat (4,1) T:77071268

HONDA CS1 TH'08 HITAM W-SDA Kondisi Bagus Hub:8964455 BU Cpt (Sda)

#Megapro New'07 istw 95%Orisinil(14jt)# Milik Sdri H:Ploso Timur I Dim/20 ; 83334009

SUPRA X125'2005 Barang Seperti Baru Hub:Gundi 1 Blok D No.62 T.71315583

NEW TIGER CW TH'07 HITAM Sangat Istimewa Hub:81632229

Supra Fit New'2006 Akhir (Plat W) Istimewa (6,7Jt) Tanah Merah Indah 2/8A T.70644237

SUPRA X125D'05 Orsnl Tgnl,Bendul Merisi Gg.Besar Sel No.38; 08815004514

HONDA CB'78 Velg balok cakram depan & belakang, mesin GL Pro Hub.031-70642930

SUPRA '97 + GRAND '97 Jual Salah Satu Ist Enak Murah Ketintang Gg 2/30 ;83335126

HONDA CBR 150R'2009 Ban Batlax No. Cantik (30Jt) Hub:91167889 - 08121767889

- HONDA -

DJL Honda CS1 Bln.9, Th'08(L)Tgn.I Mulus Skl, Siap Pakai Harga 12,5Jt T.8436772

Supra-X'01(6,2Jt)GLMax'93(4,5Jt) Jl.Simo sidomulyo 2/7 Drh Petemon T:70431348

TIGER New'07CW+Mega Pro'08 CW Jl.Pragoto 33 Daerah Kapasan T:71349653

Tiger'96 Body CW Istw(8;1Ng)+GL Max'93 Ors(4,4JtNg)Jl.Pogot 10/81 T:70148766

HONDA Supra Fit'2005 (6,3Jt Nego)+Smash '2005 (5,9Jt); Jl.Kebraon V/21 T.77669799

Supra X 125'06 CW Hitam Putih Orisinil Istw (9,3Ng) Pulowonokromo 152-A T.78177599

REVO'2008 CW ISTIMEWA Jl.Kencanasari Timur XV/15 T.71637988

SUPRA-X125 AN.SENDIRI HUB:JL.TENGGILIS MULYO NO.4 SBY

JUAL Kharisma X125'05 Hrg 7,7Jt H:Pondok Benowo Indah QQ 15;70111938

MEGAPRO CW'05 TGN 1 ISTIMEWA Bendul Merisi Jaya VI No 07 Tlp.8472234

H.Fit New'06 SupraX'08,06 VegaRNew'06,07 MX'06 Smash'05 Dijamin ACC hub:72309668

LEGENDA'2002 BRG TERAWAT Hub:Jl.Ngagel Mulyo 16/58 Tlp.5021318

GL100'80 Modif CB+GL125'79+S.Fit'04Smua PjkBr S.Pakai KedungSroko 3/27A-60456939

SUPRA FIT'2005 CAKRAM BIRU Hub:77672184 - 78199604

Grand'96 Full Ors Mls Msn Hls Trwt BU Bogowonto EK-37 Wis.Trop.T.8683810

HONDA CS1'08 Akhir Silver Kond 95%Ist Mlk Sendiri 12,3Jt Nego;081615010999 Cepat

HONDA NEW SUPRA FIT'06 TANGAN-I Hitam Istimewa Peneleh 5/5 T:5455820

GL Pro'98 (W) Sda Tg.2 Orsnl Alami Istw Kmplt Golf 8/12 Gunung Sari 72554625,

Supra Fit'05 Cakram Hitam Mulus 6,3Jt Hub:5349084 Daerah Demak

TIGER'98 (9Jt) Jl.Ampel Hub:Jam 12 Keatas 081938284233

LEGENDA 2002 MULUS 4,6JT Waringin Mlaten No.20 T.5619675

PRIMA'91 Lengkap Orsinil STN Baru=3,6 Nego Mesin/Cat Bagus (085232013322)

MEGA Pro'04(w-sda)tgn1 super istw full ors trip cacat=12ng 71026000 Deltasari AD/10bu

Supra125TR/CW'08MerahHitam+VarioMerah '08CwJl.Zamhuri20RungkutTengah70388118

TIGER'04 Akhir (L) Tgn1 Ors Hitam Cpt BU Gg Krembangan I SDA 72609676 / 77459652

SUPRA X125'2005 HITAM TERAWAT Hub:Buntarjo 7/20 T:5684674 Ciliwung

J.CPT Honda Supra Tromol'03 An Sendiri Stnk Baru H:081332867191 / 70006080.

GLMAX'2000(6,5)+GLMAX'03(7,5) Jual Satu BOTOPUTIH 2 / 64 T:70742256

LEGENDA 2th'02 (L) Dobel Nyala Bagus 4,75jt wage Jl. Delima 89 Aloha T.7761 2509

Karisma'2003 Cakram(W-Sda) Tgnl (6,350jt) Nego 90% Ors Girilaya 8/29A T.70451083

SUPRA X Pmk'2002 A/n Sdri Orisinil 6,6Jt Nego Hub:Simorejo Sari B 14A/7 (7461891)

LEGENDA 2'2002 Bagus 4,750Jt Nego Hub:Tembok Lor 3/17 T.71731686

GLMax MesinHitamPmk'95(5,1)+Karisma'03 Cakram(5,9) Ampel Rahmad No.6-77917984

J.Cepat Kharisma X125'05 Km14Rb Kondisi Baik Jrg Pakai T:60389393/081703988899

SPD MTR HONDA MEGA PRO '2004 Modif Tiger Trail Hub:0818316964 Istimewa

H.Supra Fit 04 Seperti Baru+S.Smash 04 T.03170776518 , 081333885533 Shindu

SupraX01(6,2)NgPajakBaruAnSdrH70651232 Vega'04 Hrg 6,2 Pjk Baru An.Sdr H:71767968

HONDA CS-1 GRES KM.0 GOLD 08 A/N.PEMBELI HUB:081803111580

TIGER CW'05 M, TIGER'05 BIRU L ISTW Jupiter '07 L, Mio Htm CW '08 L T.70276748

Vario06 Cw+Karisma'06+GLMax'04+Revo'07 CW Jl.Kalisari Sayangan 2/15 T:71275562

J.CPT BU HONDA FIT S'07 Hrg.6,3jt Nego Hub:Wonokromo 6/36 ; 70092762

MEGA PRO NEW'2006(13,7JT)NEGO Tambak Sumur Gg.Ibrahim II/38,T.72075886

MEGA Pro'2005 Hitam PajakBaru Dobel Bisa Pulo Tegalsari 5/30 Wonokromo 72762767

- HONDA -

GRAND '93(3,4) Supra-X '00 S-Jmbg(5,2) Star '94(2,8) Karang Empat XI/71;70231377

H.Grand'96 Lkp Istw Mulus Terawat Jl.Plemahan 5/40 Bik Tj Plaza 83283500 BU Cpt

FIT X'08 Mati 2Bln(7,1Jt)+Shogun R 2003 Mati 1Th(4,9)Petemon Timur 50B (81447890)

HONDA Blade CW 2009 Seperti Baru Hub:Margodadi 2/99 T.71459168

Supra X125Cw'08 (W-Sda)Spt Baru Tembok Dukuh No.6 Toko Tugu Buaya 72374360

LEGENDA'2003 (4,5jt Nego)Tgn1 Wonorejo 3/44(Mbak Ida)70091803 Drh PasarKembang

Supra X 125 TR CW 2009 Km2000 Hitam 13,5jt Pasar Sumput Driyorejo T.91820979

TIGER'2000 Orisinil A/n Sdri 10,2jt Nego STNK Baru Siap Pakai LengKap T.5473158

Karisma D125'2003Cakram Terawat Normal Tgnl Hrg6,5Jt H.Jambangan No.22;70776504

LEGENDA'2003 Istimewa Tgn1 Mlk Sendiri Bronggalan Sawah 5 Baru Tengah No.48

Mega Pro CW'05 Milik Sendiri Tgnl Sgt Terawat Jarang Pakai 11,9Jt Nego(L)H:71969234

MEGA PRO CW'08 Hitam 17jt Nego Hub:Nginden V/5A T.70105088

SUPRA X 125 '07 Tgn1 (W) Ngeni Kepuh Kiriman Hub : 72516145 / 085648444421

SUPRA FIT Ckrm'2004 Brg'2005 Trwt Mulus 6,3Jt Nego BU Hari Ini: Asem Jaya 6/41 Sby

KIRANA'05 Tgnl(6,5)+Legenda 2 '03 Tgnl(5) Jual Satu Jl.Kedung Asem 31 Tlp:77875141

HONDA FIT X 08 PAJAK HIDUP 7,2NEGO Telp 72697938 Krukah Selatan 6B/4A

SUPRA FIT '05 Tgn1 Dari Baru Ex.Wanita Istimewa Hub:Kebonsari III/9 T.031 8288735

Supra X125CwTR'08 Ors+Supra X125 TD'08 Ors KM6rb+'07 H:081231232924/77795098

FitNew'06 Cw Ckrm:5,2 SupraX'03:5,3 Grand '95:3,6 Pro'96:5,2 Supra X'04:5,4 T:72716085

CB'76 Msn Tiger Ckrm Nyala Semua Dinoyo Sekolahan I/20C Tlp:08155006722/5611148

- KAWASAKI -

ATHLETE'08 HIJAU ZX'07 HIJAU BLITZ-R'08 MERAH HITAM HUB:8708156

JUAL ZX VR'05 Hijau,Timbul(W-Sda)PjkBaru Kond Bagus.Cpt 8jt Nego:71991769/8432359

BLITZ R Pmk'09 (L) Km4000 8,7Jt Nego Hub:Griya Kencana II K/17 Driyorejo 7507074

Pusat Penjualan Kawasaki Baru"Rajawali" Cepat&Murah-70895734-71398825-3530522

NINJA KRR'05 Hijau Istw+NSR RR'00(N-Pasrn)+King'96,H:71036299 Rkt Lor 108 Blk

Kawasaki ZX'2005 Warna Hijau Kedungdoro 9/26 Lewat Jl.Raya Arjuna T.71065881

KAZE'97 (L) SURAT+BAN 3,5NG Kedungturi Spj T.71240398

- KYMCO -

Kymco Cevira Th'2004 Srt Baru Brg Bagus 3,2JtNego Hub:Bendul Merisi 80 T:78454390

- MOCHIN -

KYMCO:NewFreeLX-CW'07=5,2 GAZA:Supra-X'06=4 Hubungi:8708156

GARUDA Model Supra 2007 Cakram Spt Baru Jual Cepat Hub:71138186

GARUDA KELINCI 70 TH2004 BIRU(3,3jt) NEGO-GAYUNGAN ELOK C-12 - 72504450

MTR Gerobak UM 3Jtan,Bebek Baru Racing @299Rb Hub:72097475-72190661-70855702

- MOGE -

Harley D.ElectraStandart'05 RoadKingStd'02 Dyna Police'02 Ducati Monster 900'02 Hnd. GoldWing 1500'96 SzkGSX1400'03 Ymh XJR 1300'09 Road King Street Chopper'97 Softail SpringerCustom'93PiagioMatic,VespaClassic Dll Hub: (031) 72567928 / 08175207780

Tril ts96:11,3+03:19(ori2 istw2buktiin)gebang Lor75 / 081332226152+CB125/RxKing'85:29

Ymh Yas-1 Twin'70Tg3 Antik 90%OrsJrg Ada /Brg Simp/Khs Klks Jl.Cpt Asem Rowo 6/24

- SUZUKI -

SatriaFU07 Spin08+CW06+09 Tunder06 SkywaveNR08+CW08 Shogun125'07+SP07 NewSmashR09+08+07+Cw09+07H8708156

- SUZUKI -

New Smash'07 CW PthHtm JrgPakai KM8rb AN.Sndr DariBaru Dharmahusada Mas AK18

BUTUH Uang Smash'2003 Cakram(4,750Jt) Tgn1 Kondisi Baik Hub:08813276831

Smash'05 Ckrm Tgn-I Surat Baru Siap Pakai (5,9Jt)Jl.BagongGinayan 5/38 T:5022589

"SUZUKI SHOGUN 2001 H:5,2" Hub:Kapas Madya III/F/2B T.71821060

NEW SHOGUN NR'07 BLACK TGN1 ISTW Hub : 70723159 / 70510578

SHOGUN R '97 MESIN ENAK KOMPLIT (3,5Jt Nego) Hub KARAH I / 50 T:72099647

Smash R Cakram Th'2005 Tangan I Hitam Silver Brg Istimewa Jl.Pogot 2/68A-72450180

Thunder125 Th'06 Hitam Tgn1 Milik Pribadi (8,750jt) Hub. Jl. Kenjeran 206 T.71617154

SHOGUN 125R'05 Merah Hitam An Sendiri 7Jt Jl.Wisma Permai Tgh II/44 T:70544408

Shogun-R'2001Ckrm(5,350Ng)BrgOrsBetul2 Bagus Jl.Jepara 11A Drh Demak 71509205

Crystal'93 Msn Enak Pjk Baru Dbl Stater Jln J.Cepat 1,850Jt,RungkutLor9/20E,70186980

Spin'07 Tgn1 (W) Putih Mulus 9jt Nego Hub.Jl.Rajawali 78 Rewin Waru 70444353

SUZUKI FXR 150CC Th'2001(W-Sda)Betul2 Original Hub: Jl:Kenjeran 206 T.71617154

SHOGUN R110 TH2003 Hitam Terawat Bgs Harga 5,7Jt Ng H:5040516/081803136144

Smash'05 Cakram MerahHitam Tgl DariBaru 6,2jt Juanda Harapan Permai K22 71870957

SHOGUN 125'05 (L:SBY) NEGO Rungkut Permai XII/E-16;71058587 Cepat BU

SHOGUN R '03 ckrm + SHOGUN '97 ckrm Istw Jual Satu Ketintang Gg 2/30 T:72323550

SPIN CW'09 (KM900) W-SDA Griya Kebraon FA/29 T.72027788 / 7664984

TS 125 TH'2003 (14) + TH'98 (9,5) Hub:Pucang Sawit 3 Telp.5057310

SATRIA'01+03+RK COOL'03+FIZ R'02 Kendangsari Gang.III/21 T.77985677

JUAL CPT SHOGUN R'07 Hitam Biru L Tgnl Dari Baru An Sndri Hub:081331736600

SUZUKI SHOGUN Th'97 CEPAT BU Jl.Mojoklanggru Lor 56 (Bu Anj) T.71387371

SMASH CW'05 TGN1 6,7JT Hub: TamanPinangIndahB4/1B Sda/031-60100076

BUTUH UANG SUZUKI THUNDER 125'2005 CW (6,5Jt) TGN1 BIRU Hubungi:60964721

SHOGUN 125R 05 (L) Biru Silver Bth Uang Hari Ini 7,1Jt Nego 70090711/8491905

SHOGUN Th. '00 (L) Hitam, Bagus 4,5Jt/ Nego An. Sendiri H. 081331037525

BRAVO'97 (2,7) + FIZ'95 (2,7) JUAL SATU BOTOPUTIH 2 / 61 T:71143552

ShogunR02(5,4)thunder05(7,5)OrsSemuaMerahJlAsemjajar12/32drhdemak087853309903

BRAVO 95 ORSNIL PLAT K BLORA(2JT) Splinter 90(12)QinqiMetik(15)03181723696

SUZUKI Smash'2005 Akbir/istimewa/km:25 W bu 6,3jt Murah Hub:70691237 - 8669103

TORNADO GX'96+Fiz'96+GL Pro'96 Siap Pakai Hub:Nginden II/80 T:71140576

SUZUKI SATRIA CW'03, HONDA WIN'97 RUNGKUT MENANGGAL IA/2P 8498202

Shogun R'02(5,2)+Shogun R'96(3,5)+Supra 03(4,8)+GL100'81(2,2)Girilaya 3/32A Sby

SMASH '2005 MERAH SILVER KENDANGSARI LEBAR 115 SBY

Shogun'00 (W)4,7jt+Grand'95(L)4,3jt Mulus2 NegoPabeanAsriM-19SedatiJuanda71402097

SZK.CRISTAL'91 STN Nlang Cpt 1,3jt 3pintu + Ksn Jati + Bufet Diko Sofa 4JT T.71741925

Shogun R 125 '05 Tgnl (7Jt)+Smash'04 Tgnl (5,3Jt)JualSatu Kedung Asem 31 T:77875141

SHOGUN R Th'2002 STNK Baru 5,5Jt Nego Ngagel Rejo Gg.Pipa No.10 Blk 71215905

SHOGUN'03 Hitam Ors 5,8+GRAND'93=3,7 Sidokare Kapasan 10/22 T:71957145 Cpt BU

RC'95(2,1) Crystal'94(1,6) Astrea800'83(2Jt) Matic50cc'00(1,6) Gn.Anyar Lor 73 ;8720724

- VESPA -

J.CEPAT! VESPA P100TS'82 Terawat Baik 4Jt Bisa TT Vespa PX/Excel Hub: 71801910

VESPA NEW PX 150 Th'2005 Hitam Lampu Bulat Kristal Disc Brake Full Acc T71056777

- YAMAHA -

Hot News Ymh Mayjen'Hari Terakhir'Pesta Banyak Promo Diacara Ini,Yg Pastinya Ada Paket Pelajar 4Th UM:10%/Perhari Rp.1300 "INGAT" Hanya Hari Ini Saja&Jangan Lewatkan Dtng Lgs di Mj.Sungkono Motor 121 (Dpn TVRI)Sby 5673217-5681725 (Jangan Sampai Gak Jadi,Acaranya Meriah OE ....)

MioCW05+07+08+Sol07+08 MX06+CW07 newjupZcw06+07+08vegR04+05+06+new08 Dll Cash/Krd UM Mulai 100Rb Hub:8708156

Mio Sporty'08 Putih Tgn-I A/N Sendiri Kondi SptBaru Buktikan 081615269595 STNK Baru Sekardangan Indah No.4 Sda.

Pesta Merdeka Yamaha. ReadyStock,Proses Kilat Fas.Menarik(Pasti Acc) T.72019119

JUPITER MX CW'07 AKHIR (10,750JT) Hub:Jln.Menur 93 Telp.71872356

MIO SOUL CW'08(L) Pjk Baru Tgnl Biru Mulus Hub:81528890 / 08155102509

NOUVO'02(5JtNego):Jangkungan Gg.Makam No.11 Telp:5925624 Diatas Jam 11.00 Siang

NOUVO SPORTY'2004 (6,250Jt) Kondisi 99% Orisinil Hub:78117025 Tanpa Perantara

YAMAHA ZIGMA '99 (L) orisinil harga nego Hub : telp. 031-605.9443 / HP. 0881.3266.741

JUPITER-Z'2007(9,5JT NEGO) HUB:70339655

JUPITER Z '04 PAJAK BARU a/n Sendiri Jl.Bung Tomo 8 T:085646156722 - 71010784

JUAL CEPAT MIO SOUL'07 TGN.I 10,5Jt Nego BU Hub:77075055

DJL YMH VEGA-R'04 MERAH Hub:088 131,29818

VIXION TH'08 (L) MERAH MAROON Barang Bagus Hub.081703000131

VIXION '08 BIRU FULL MODIF KHUSUS PENGGEMAR HUB: 0818306162

VIXION'08 PMK (17,1) NG TGN.1 ISTW 7887616 Griya Bayangkara P27

Jual YAMAHA VEGA R'06 Milik Sendiri Hub. Krukah Selatan 11 A/7 - 5054505

MIO'07CW Sporty Hitam 99%Spt Baru 10,5Jt PAJAK BARU Hub:91597757/085230028690

JUAL CEPAT MIO'06 HITAM 8,7JT NEGO === HUBUNGI: 33009814 / 0817588006 ===

FORCE ONE'96 Istw (2,6) + Star'95 (3,2) + Supra'01 (5,4) Hub. 72713645 Sidotopo

Jupiter-Z New CW'2008(10,9) Simogunung Kramat Timur 59 T:5623882 - 60705363

J CPT YUPITER '02 VR Dukuh Kupang Timur XIII/20 T.77573345

KING '2001 W-Grsk istw Jl.Ikan Lele L3 No1 Tambak Rejo Indah Waru Sda T.71226353

YAMAHA MIO SPOKE 2008 HITAM(DK) Tangan Pertama Hub:Wiguna Timur 13 No.5

RXKing'01+RXKing'00+RXKing'99 +RXKing'97 Hub:Rungkut Tengah 4/7C

YAMAHA Vega RDB'08Mlk Snd Bagus STNK Baru PCL T19 Sda Hub:081703279617

MIO CW'2008 (9,5)99% Gress+REVO'2008 (9,5) Hub:Pacar Kembang 7/10B T:71235125

NEW Vega R 2006 Tgnl Dari Baru Merah Kond 95% Orisinil T.70627950/08815571371

JUPITER MX Cw'2007 Kopling Istimewa Hub:Jl:Banyu Urip 352B T.70398223

ALFA Istw 96 Wonorejo Gg.2 No.115F Sby Prs Kembang Tlp:5474917/72583828

Mio'2006 CW Tgn1 Pajak Baru Milik Pribadi (9,5Jt) Tanah Merah Indah 2/8A T,70644237

MIO CW'07 (L:SBY) NEGO Rungkut Permai XI/E-16;71058587 Cepat BU

Jupiter'03 Hitam Bagus Siap Pakai (7,4JtNego) Dupak Masigit 4/3 T:60221622

Scorpio Z CW 07 akhir a/n sdr MrhMaron Ist full ors 95%WonokromoSS 3/18blk 72628467

Jupiter MX Cw(kopling)'06Akhir Hitam Merah Kond Ist MlkSdr Ngagel Dadi 2A/12,70107436

MIO Sporty'07 Akh Des Tgn.I Merah W-Sda WadungasihJl.PalemRt8/2 70102662BdrSda

ScorpioZ05Ist(13.500Jt)+JupiterMX05CWKopling(9,5) SimoKalangan Baru 3/2E-71241872

Jupiter Z'2005(8,6)Nego+VegaR'2000 JualSth Satu B.Uang Jl.Kupang Krajan Lor I / 47A

MIO cw'07,Tiger cw'08&th 01,Jupiter Z'07 GL MAX'02 Manukan Madya 59 T:72034711

VegaR'03 Ckrm 6,3Jt Merah Putih Mulus Jl.Asem Jajar 12/22B Drh.Demak 71214556

- YAMAHA -

Jupiter-Z CW'2008 Brg Masih Gres Istw H:Petemon 4/36 T:70074522-087851422349

JUPITER MX'06 Tgn1 Velg Dbl 9,750Nego Hub : Sikatan I No 45 Manukan T:70255905

VEGA R PMK'2009 KM 700 (10,5JT) Hub:8430804 / 081231505564

VEGA'2000 (W-Sda)99% Ors Yamaha Tgn-1 Dijamin Oke 6Jt Ng Asem Jaya 6/41 Sby

VEGA'05 (6,9) Fit'05 (6,8) Grand'95 (4,3) SmashCw07(7,6)T.71336090/081234400030

MIO Soul'2008+Mio Sporty'07+Nouvo'2004 Kapas Madya 4G/72 T:70310499

JUAL Cepat Jupiter Z'2005 Hitam Orange Istw8,2 Pumpungan3/73 H:83610175 Cpt BU

NEW Vega R 2007 A/n Sendiri 8,8Jt Nego Jl.Simogunung Kramat Timur 29 T.77677915

JUPITER Z'05(W)Istw MerahPth 8,8+RGR'97 (W)5,5 TamanPondokJati X-20 Spj;83372192

MIO SPORTY'07 CW Kond.99% Mulus Ors 10,2Jt Nego Kertajaya 2/20 Telp.71287090

YUPITER Z '04 BAGUS TANGAN 1 HUB:087852933861

YMH.JUPITER Z TH2006 BIRU TGNI H:085652318333 - Manyar Sabrangan IXB/5B

MIO NEW'08 HITAM TGN.I IST 10JT HP.0811329604/031-5910651

MIO'2006 CW BIRU TUA ISTIMEWA Hrg:9,6Jt Nego Hub:72321555

Jupiter MX CW'2007 Merah Maron 10,250jt Nego Maspati 3/15 T.5460881/71909402

NEW Vega R2007 Tgnl (Hitam-Silver) SimoKwagean Buntu Lor No.9 T.70254687

NEW Vega R 2006 A/N Sendiri 8.7jt Nego Orisinil STNK Baru Lengkap T.70821929

RX King'96 Bagus+SatriaCW 2003+Legenda 2002+ZX'2006 Plemahan 7/22F T.71067064

VEGA R New'06/Vega R'05 T.78197788/7664984 (Pk.07.00 Atas)

NEW VEGA'06 (W)Sda Istw Tgnl 8Jt Nego + GRAND'96 Ors 4,5 Kalidami 5/21 T75176199

- MINERVA -

MINERVA SACHS Germany type R150,R200 250R,250M,250S. Matic Sport 150. SPEED CORNER Manukan Tengah XII L/3 Sby. 031-77901000 lebihjelasklik:www.speedcorner.biz

MOTOR DICARI

ANDA JUAL MOTOR HUB:70702131 - 08148089179 HARGA PANTAS & CASH

70728204-8541206 Dicari Mtr Cina Sgl Merk 4/2Tak Sgl Kond Bobrok L.Kota Oke (Aloha)

DICARI SEPEDA MOTOR Segala Merek Harga Oke Hub:71149385 Sidoarjo

MALANG

MOTOR DIJUAL

- HONDA -

SUPRA'01 PRIMA'91 "N"KT PJK BR DBL Ok 7,3 4,5 Prm Jambangan O/18 0341-410652

- TOSSA -

Tossa 3Roda TSZ200'07 Hijau hub Lutfie Jl.M.Panjaitan 201 Mlg Hp.0817385700

- YAMAHA -

Mio Soul 2000 (N-kota) an sendiri Hitam 11,2jt nego HUB: (0341) 912 1515

BERLANGGANAN
Jawa Pos
031-8202245
+Garansi Koran Tidak Datang

Kota Singkawang Berbenah Jelang Visit Kalbar 2010

Wisata Rindu Alam, Keindahan Pantai dari Sisi Gunung

BANYAK tempat yang bisa dituju di Kota Singkawang, Kalimantan Barat (Kalbar). Dan Anda bisa menikmati wisata pantai, wisata bunga, kebun binatang, wisata kuliner, dan masih banyak yang lain.

Zamrud KHATULISTIWA

Saat ini Singkawang ditetapkan sebagai salah satu tempat tujuan wisata di Kalbar. Semua pengelola tempat wisata seolah berlomba-lomba menggaet wisatawan yang datang.

Rindu Alam. Mungkin Anda baru mendengar nama tempat wisata yang satu ini di Kota Singkawang. Memang benar, tempat ini masih baru dan tentu asing di telinga masyarakat. Tapi, soal pemandangannya, Anda akan merasakan yang sangat lebih daripada yang pernah Anda rasakan.

Di Rindu Alam, atau kurang lebih 18 kilometer atau berdekatan dengan tempat wisata Pasir Panjang dan Palm Beach yang sudah dikenal masyarakat Kalimantan Barat. Rindu Alam baru setahun dikelola dan baru sebulan dibuka untuk umum.

Rindu Alam terletak di antara Gunung Bajau, Gunung Kota, dan Gunung Pelapis. Ketinggiannya mencapai 400-an meter dari permukaan laut. Luasnya sekitar seratus hektare. Bila sudah sampai ke puncak, Anda akan merasakan hawa dingin dan pemandangan yang memesona.

PONTIANAK POST/JPNN

LUAR BIASA: Pantai Pasir Pendek sangat indah dilihat dari atas gunung. Kini Pasir Pendek jadi jujukan wisata Kalbar.

Anda bisa melihat hamparan laut nan biru, pegunungan, dan Kota Singkawang dari kejauhan. Bahkan, terlihat Kecamatan Jawai dan Mempawah serta Pegunungan Samalantan, Kabupaten Bengkayang. Pemandangan ini tak ubahnya Uluwatu, Bali. Bahkan, pengelola mengklaim di sini lebih memesona. "Saya sudah ke Bali dan tempat lain. Tapi, tak seindah yang kita kelola. Buat apa kita jauh-jauh ke Bali dan tempat lain, kalau Singkawang juga punya tempat wisata bertaraf internasional," kata Anthony, pengelola Rindu Alam, saat berada di puncak gunung.

Pukul empat atau lima sore, awan mulai memenuhi puncak gunung. Selain bisa menikmati kesejukan, *sunset*, Anda pun seolah-olah bisa menulis apa pun yang Anda suka di awan yang turun di puncak gunung. Awan ini hadir ketika cuaca mendung. "Saya yakin, tidak ada tempat terbaik, selain di Rindu Alam. Ini aset Kota Singkawang dan Kalbar. Kita sangat bersyukur,

GRAFIS: HERI DWI/JAWA POS

Pemerintah Provinsi Kalbar dan Kota Singkawang mendukung langkah pengelolaan tempat wisata ini," kata pengusaha muda yang getol membangun pariwisata Singkawang.

Menurut Anthony, pihaknya dalam mengembangkan lokasi wisata baru tidak pernah merusak hutan. "Kami hanya menebang kayu untuk membuka jalan. Sementara, yang lain tidak dijamah atau dirusak," kata dia.

Sesudah menikmati puncak gunung dan pemandangannya dari atas, Anda juga bisa bermain air di Pantai Pasir Pendek. "Pasti baru dengar *kan*, ada Pasir Pendek? Di sinilah tempatnya," kata Anthony.

Di tempat itu hamparan bebatuan sangat indah. Air jernih dan pasir bersih. Lokasinya satu kawasan dengan Rindu Alam. Bila pengunjung lelah, pengelola telah menyediakan puluhan gazebo yang aman. "Dari gazebo bisa menikmati pemandangan dan berfoto bersama keluarga sebagai kenang-kenangan," kata Anthony yang biasa dipanggil Aliong.

Selain Rindu alam, Sinka Zoo merupakan tempat konservasi di Kalbar yang memesona. Sinka zoo menjadi satu-satunya lembaga konservasi yang ada di Kalimantan Barat di Kota Singkawang. Di lokasi ini, terpelihara hewan-hewan langka dan dilindungi negara.

Lokasi ini menyatu dengan Rindu Alam dan Sinka Island Park. Cuma, kendaraan pribadi tak boleh naik ke lokasi. Pihak manajemen menyediakan bus wisata. Binatang yang bisa Anda lihat seperti Harimau Putih, Gajah, Singa, Onta, Kuda, Rusa, Orangutan, Beruang, Buaya, aneka burung, dan ular serta jenis binatang lainnya yang tak pernah Anda lihat sebelumnya.

Binatang tersebut, terpelihara dengan baik di kandang masing-masing. Keamanan pengunjung sangat terjaga. Juga tersedia pawang atau keeper (penjaga) yang sudah berpengalaman. Binatang ini juga sehat. **(zul/jpnn/end)**

Karyawan Freeport Ditembak

Korban Tewas WN Australia

TIMIKA – Sebuah mobil Toyota jenis Land Cruiser dengan nomor lambung 01-2578 ditembak orang tak dikenal di Mile 52, Distrik Tembagapura, Kabupaten Mimika, Papua, pada Sabtu (11/7) sekitar pukul 05.50 WIT. Lokasi penembakan itu terletak di antara Distrik Tembagapura dan Kota Timika. Penyerangan itu menyebabkan salah seorang penumpang bernama Drew Nicholas Grant, 38, tewas di lokasi kejadian.

Korban merupakan warga negara asing (WNA) asal Australia yang bekerja di Department Expert Munical Constructions PT Freeport Indonesia (PT FI). Pagi itu Drew bersama Lucan Jhon Bigg (pengemudi), Lia Madandan (istri Lucan), dan Maju Pandjaitan (rekan kerja korban) dari arah Tembagapura hendak menuju Kuala Kencana di Mile 32.

Informasi yang dihimpun di lapangan menyebutkan, Drew mendapat lima tembakan, masing-masing dua luka di leher, dua luka di dada, dan satu luka di perut. Korban duduk di belakang pengemudi Lucan. Dia ditembak dari arah ketinggian oleh pelaku yang belum teridentifikasi. Ketiga warga lainnya selamat dalam insiden tersebut.

"Di samping pengemudi adalah Lia Madandan. Dan di samping korban almarhum adalah Maju Pandjaitan," kata Kapolda Papua Irjen Pol Drs FX Bagus Ekodanto.

Korban dievakuasi ke Rumah Sakit Tembagapura di Mile 68 beberapa saat kemudian, setelah aparat kepolisian tiba di lokasi kejadian bersama anggota Detasemen Khusus (Densus) 88 Polri. Tiga warga lain yang masih *shock* dievakuasi dengan mobil ambulans PT FI ke Klinik Kuala Kencana di Mile 32.

RADAR TARAKAN/JPNN

MOBIL NAHAS: Di mobil inilah Drew Nicholas diberondong peluru hingga tewas seketika.

Di RS Tembagapura, korban Drew hanya divisum guna memastikan jenis dan kaliber peluru yang bersarang di tubuhnya. Jenazah Drew lantas dievakuasi dan diterbangkan dengan pesawat Airfast dari Bandara Mozes Kilangin, Timika, menuju Bandara Soekarno-Hatta pukul 16.30 WIT.

Kabarnya, guna membantu proses penyidikan, jenazah korban akan diotopsi di Rumah Sakit Cipto Mangunkusumo sebelum diserahkan ke Kedutaan Australia di Jakarta untuk proses pemulangan ke Australia.

Insiden tersebut langsung disikapi Kapolda Papua Irjen Pol Drs FX Bagus Ekodanto. Dari Jakarta Kapolda segera datang ke Timika Sabtu siang (11/7). Dia menuju lokasi kejadian sekaligus memimpin olah tempat kejadian perkara (TKP). Sementara itu, pengamanan di semua area kerja PT FI diperketat.

Pihak PT Freeport Indonesia melalui internal memorandum yang dikeluarkan manajemen PT FI membenarkan adanya insiden penembakan yang mengakibatkan tewasnya seorang karyawan perusahaan tambang.

Sementara itu, Bagus Ekodanto dalam konferensi pers di Hotel Rimba Papua, Timika, Sabtu malam (11/7), menjelaskan, dari hasil olah TKP, pihaknya telah menemukan dan mengamankan tiga selongsong peluru di bukit di tikungan lokasi kejadian. Ketiga selongsong peluru tersebut diduga yang ditembakkan ke mobil korban Drew.

Selain itu, kata Kapolda, polisi menemukan tiga proyektil peluru berkode DJ 5,6 milimeter di mobil Polsek Tembagapura yang diparkir di sekitar lokasi kejadian sejak Jumat (10/7) karena mogok/rusak. Kapolda mengatakan, karena ditemukan proyektil dan selongsong peluru, tentu ada senjata organik bukan senjata rakitan. "Jenis senjata itu standar, di Polri ada di TNI ada, jenis senjata organik. Kalau lihat jenisnya senjata organik," terangnya. **(eng/jpnn/end)**

RADAR TARAKAN/JPNN

MUSIBAH LIBURAN: Warga menggendong korban tenggelam.

Speedboat Tenggelam, Empat Nyawa Melayang

TARAKAN – Maksud hati liburan, malah nyawa melayang. Kemarin pagi (11/7), empat bocah bernama Desi, Agung, Lisa, dan Nur Abdi tewas setelah *speedboat* milik Satpol PP Tarakan yang ditumpangi tenggelam karena dihantam ombak.

Speedboat itu tenggelam di sekitar perairan Tanjung Pasir, Tarakan Timur, sekitar pukul 10.30 Wita. "*Speedboat* bertolak dari Tarakan sekitar pukul 08.30 Wita. Sesampai di perairan Tanjung Pasir, gelombang besar," tutur Aris dan Nurul Muhmin, dua penumpang yang selamat.

Menurut Nurul, ketika berangkat, muatan *speedboat* tersebut penuh sebanyak 15 orang. "Saat berangkat, memang banyak yang menggunakan pelampung. Tapi, ada dua anak kecil yang tidak menggunakan pelampung," ungkap Nurul di Polres Tarakan.

Kiki, salah seorang korban selamat juga, menyatakan bahwa mereka berniat liburan. "Saya diajak liburan, *nggak* tahunya ada musibah seperti itu. Ombaknya memang besar," ucapnya.

Beberapa penumpang yang mengenakan pelampung masih bisa berenang dan menyelamatkan diri menuju pantai. Sedangkan empat bocah tersebut bernasib naas. Mereka akhirnya tewas karena tenggelam. Beberapa saat kemudian, warga membantu mengevakuasi korban. **(noi/jpnn/end)**

Tiga Pejabat Pemprov Dipecat

SAMARINDA – Tiga pegawai negeri sipil (PNS) yang tersangkut kasus korupsi diberhentikan dengan tidak hormat. Mereka adalah mantan Kepala Bagian (Kabag) Analisis Kebijakan Keuangan Pemprov Kaltim Ismed Rusdany, mantan Direktur RS Atma Husada Mahakam (AHM) Yuni Dwigandhini, dan Kepala Tata Usaha RS AHM Tukimo.

Setelah perkara ketiganya berkekuatan hukum tetap (*inkracht van gewijsde*) dan diterima pemprov, mereka diberhentikan dengan tidak hormat. "Untuk Ismed, karena sudah tidak mengajukan banding, artinya sudah berkekuatan hukum tetap. Sudah kami terima salinannya," ujar Asisten Sekprov Bidang Hukum dan Pemerintahan Abdussamad.

Terpisah, Kepala BKD Kaltim Kusmayadi mengatakan, ada tiga PNS yang diberhentikan dengan tidak hormat. "Untuk Ismed, terhitung sejak 31 Januari 2009 diberhentikan. Artinya, sejak tanggal itu, yang bersangkutan sudah tidak menerima gaji," jelasnya.

Selain Ismed, Yuni dan bawahannya, Tukimo, mendapatkan ganjaran serupa. "Keduanya juga diberhentikan dengan tidak hormat. Surat keputusan pemberhentian mereka sudah kami antarkan."

Sebagaimana diketahui, Ismed dinyatakan bersalah karena menyalahgunakan wewenang dan kesempatan saat memimpin proyek pengadaan mobil damkar di Kaltim. Dia menerima uang dari rekanan pengadaan damkar Hengki Samuel Daud, pimpinan PT Istana Sarana Raya, sebesar Rp 280 juta. Kerugian negara dari kasus tersebut mencapai Rp 14,5 miliar.

Untuk kasus korupsi di RS AHM, Yuni dan Tukimo mengendapkan dana Askes ke rekening pribadi Yuni pada 2006 dan 2007 senilai Rp 3,3 miliar. **(fel/jpnn/end)**

URGENTLY REQUIRED
AN ESTABLISH LEADING OPTICAL COMPANY HAS A VACANCY FOR THE FOLLOWENG POSITION
PRODUCT EXECUTIVE
REQUIREMENT:
• MALE (SINGLE), MIN. DHL AGE 22-28 YEARS OLD
• ABLE TO COMMUNICATE IN ENGLISH
• COMPUTER LITERATE
• 2 OR 3 YEARS EXPERIENCE IN SALES INSURANCE OR MEDICAL REP. WILL BE HIGHLY APPRECIATED.
• BIKE TRAVELLING
• SURABAYA CITIZEN
REMUNERATION: BASIC SALARY, TRANSPORT, MEALS, INCENTIVE
PLEASE SEND YOUR APPLICATION WITHIN THREE DAYS TO:
carolina.helmi@essilor.co.id OR carolinahelmi@yahoo.com

DI CARI S1& D3 :
✓ TEKNIK SIPIL
✓ TEKNIK ARSITEK
✓ TEKNIK ELEKTRO
Pengalaman Konsultan
Di Pengawasan Gedung Min 3 TH.
Lamaran Lengkap Terakhir 17 Juli 2009
NGAGEL JAYA SELATAN V / 9 SURABAYA

DICARI GURU MUSIK
- PIANO - DRUM
- KEYBOARD - GITAR
- ELECTONE - VOCAL
- BIOLA - FLUTE
- PLAYGROUP / TK (Bid. Seni Musik)
Syarat :
• Berpengalaman mengajar di bidang musik
• Mempunyai sertifikat ABRSM, DEPDIKNAS, DI
• Disiplin dan Sabar
• Usia 19 s/d 40 Tahun
Hubungi : (031) 57431980, 57431981
Citraland Surabaya

DICARI SEGERA
Beberapa Tenaga Profesional
1. Sekretaris (Aktif Inggris) (SK)
2. Sales Supervisor (SS)
3. Salesman (S)
4. Manager Accounting (MA)
5. Accounting Perpajakan (AP)
6. Accounting Keuangan (AK)
7. Administrasi Sales (AS)
8. Purchasing (P)
9. Satpam (SPM)
10. Sopir (SP)
Syarat
- Bisa Mandarin (1, 4, 5, 6)
- Berpengalaman di bidang masing-masing.
- Jujur, Ulet & Bertanggung Jawab.
- Tulis gaji yang diinginkan.
- Cantumkan Kode Jabatan.
Kirim Lamaran Ke :
PO.BOX 1313 SB 60013
Paling lambat 14 hari setelah iklan ini di muat

URGENTLY REQUIRED
to be placed in MAKASSAR
The Coffee Bean & Tea Leaf® (PT. Trans Coffee) is looking for:
1.OUTLET MANAGER (OM)
• Male/ Female, max. 32 years old
• S1/D3 preferable graduated from F & B/Tourism
• Strong leadership, good appearance and communication
• Proficient in English & computer
• Having experience min. 4 years in F & B
2.OUTLET SUPERVISOR (OS)
• Male/ Female, max. 27 years old
• S1/D3 preferable graduated from F & B/Tourism
• Strong leadership, good appearance
• Proficient in English & computer
• Having experience min. 2 years in related field
3.Barista (BR)
• Male/ Female, max. 25 years old
• SMU/ SMIP/ SMK/ D3 preferable graduated from F & B/Tourism
• Height 160 cm (F) and 165 cm (M)
Please send your complete resume and photograph to address below:
The Coffee Bean & Tea Leaf® - Tunjungan Plaza 3
Unit 22-23, 1st Floor, Jl. Basuki Rahmat 8-12 Surabaya 60261

SIAP MENERIMA TANTANGAN??
Sebuah kelompok media di bawah naungan Jawa Pos Grup yang sedang berkembang membutuhkan:
MARKETING
Dengan kualifkasi syarat :
• Pria, minimum D3 Pemasaran
• Maksimal 26 tahun
• Memiliki kemampuan komunikasi yang baik dan dapat bekerja dalam tim
• Memiliki kendaraan sendiri dan siap bekerja dalam tekanan
• Diutamakan yang pernah bekerja di divisi pemasaran media
Kirimkan lamaran dan CV Anda ke :
Kelompok LIBERTY Media
Jl. Karah Agung 45 Surabaya
(selambat-lambatnya 2 minggu setelah iklan lowongan ini dimuat)

Bank Mandiri, Bank terbesar di Indonesia mencari tenaga professional untuk mengembangkan bisnis mikro yang akan mengisi posisi sebagai berikut :
Unit Manager Bisnis Mikro
Senior Manager (kode : UM-MBS)
Persyaratan :
a. Putra daerah : Pria / Wanita, usia maksimal 38 tahun
b. Pendidikan minimal S1
c. IPK minimal 2,5
d. Memiliki pengalaman min. 1 tahun di bidang kredit mikro, multifinance atau lembaga keuangan mikro dengan kewenangan memutus kredit
e. Memiliki pengalaman min. 4 tahun pada level manajerial
f. Mampu berkomunikasi dengan baik
g. Dapat bekerja sama secara independen maupun dalam tim
h. Memiliki disiplin tinggi, kepemimpinan, motivasi dan tanggung jawab dalam pencapaian target
i. Wilayah penempatan :
- Surabaya - Malang - Denpasar
- Madura - NTB dan NTT
Kirimkan surat lamaran, CV lengkap, pasfoto terbaru dan dokumen pendukung lainnya, selambat-lambatnya 7 hari kerja setelah iklan terpasang ke alamat di bawah ini.
Cantumkan kode jabatan dan wilayah penempatan yang diharapkan di sudut kiri atas amplop
HR Provider
PT Bank Mandiri (Persero) Tbk, Kantor Wilayah VIII
Jl. Basuki Rakhmat No. 129 - 137, Surabaya 60271
Hanya kandidat yang memenuhi kualifikasi yang akan diproses lebih lanjut.
mandiri call 14000 Terdepan, Terpercaya, Tumbuh bersama Anda
www.bankmandiri.co.id
mandiri

TRANS MAHAGAYA
Sebuah perusahaan fashion retail bertarat internasional membutuhkan
SALES ASSOCIATES
Apakah kalian bersemangat tinggi, penuh energi, dan berpenampilan menarik? Kami mencari jiwa muda yang dinamis, dan punya kemauan yang positif untuk bekerja di tempat kami, dengan pendidikan minimal D1 dan kepribadian yang baik
Segera kirimkan CV kamu beserta tulisan sebanyak min. 100 kata tentang:
'APA ARTI SENYUM MENURUT KAMU'
Kirimkan ke PO BOX 4276 JAKARTA 12700
Beserta photo min. 3R
atau email ke hrd@transmahagaya.com
paling lambat seminggu setelah terbitnya iklan ini
*Pelamar bersedia ditempatkan di kota lain
AIGNER BOSS HUGO BOSS MANGO

TUBAN

RADAR BOJONEGORO/JPNN

DIAMANKAN: Rasmun, suami korban, menolak otopsi istrinya.

Hilang Empat Jam, Tewas di Sumur

SETELAH empat jam menghilang dari rumah, Dami, 40, pukul 10.40 kemarin ditemukan tenggelam di dasar sumur umum di Desa Sotang, Kecamatan Tambakboyo. Polisi mengindikasikan kematian korban tidak wajar.

Salah satu tanda ketidakwajaran itu ialah perut dan paru tidak kemasukan air seperti korban tenggelam pada umumnya. Kejanggalan lain, saat tenggelam, korban telanjang bulat. Seluruh pakaiannya dilepas dan ikut tercebur ke sumur, sementara sandal jepit korban tergeletak di dekat bibir sumur.

Hasil visum luar terhadap jasad korban pun tidak menunjukkan adanya tanda-tanda bahwa dia mengalami kekerasan fisik.

Itu menimbulkan tanda tanya besar tentang penyebab kematian korban. Kalau korban bunuh diri atau diceburkan ke sumur dalam kondisi masih hidup, bisa dipastikan perut dan parunya kemasukan air. Dalam visum luar, hal itu tidak ditemukan.

Untuk mengetahui penyebab kematian korban, Kapolsek Tambakboyo AKP Desis Susilo dan Kasatreskrim Polres Tuban Iptu Budi Santoso yang memimpin olah TKP memutuskan membawa jasad korban ke RSUD dr R. Koesma Tuban untuk diotopsi. Sampai berita ini ditulis, hasil bedah mayat belum keluar.

Jasad petani tersebut ditemukan Turmundi, 14, anak kedua korban. Sepulang dari mencari rumput pukul 07.30, dia mendapati ibunya tidak berada di rumah.

Saat mencari ibunya, Turmundi bertemu Nur Hadi Khamit, 15, temannya, kemudian diajak mencari korban. Dalam pencarian itu, Turmundi dan Nur menemukan sandal Dami di dekat mulut sumur umum kampung setempat. **(ds/jpnn/bh)**

TULUNGAGUNG

Daftar Ulang Harus Gratis

BUPATI Tulungagung Heru Tjahjono mengembuskan angin surga ke telinga orang tua yang memasukkan anaknya ke sekolah. Bupati yang kali kedua menjabat itu menggratiskan biaya daftar ulang. Pasalnya, Pemkab Tulungagung sudah mengalokasikan dana untuk daftar ulang. Namun sayang, dia merahasiakan jumlah dana bantuan tersebut.

Hal itu diungkapkan Heru setelah menghadiri sidang paripurna di Hall Wicaksana, DPRD Tulungagung, kemarin (11/7). "Yang jelas, ada bantuan dana dari Pemkab Tulungagung untuk biaya daftar ulang. Tapi, soal besarnya berapa nanti saja," ujar Heru.

Namun, pembebasan biaya daftar ulang tidak berlaku untuk siswa yang mendaftar di rintisan sekolah berstandar internasional (RSBI). Siswa baru di RSBI harus mengeluarkan duit sendiri untuk daftar ulang.

Heru menjamin, tidak ada tarikan lagi saat siswa baru melakukan daftar ulang. Sebab, semua kebutuhan telah dipenuhi pemkab. "Ini bersifat bantuan. Tapi, setelah siswa diterima, silakan pihak sekolah menggunakan aturan tersendiri. Yang jelas, daftar ulang harus gratis," tegasnya.

Untuk mencegah terjadinya pungutan, pihaknya bakal mengecek ke sekolah-sekolah. Jika menemukan adanya pungutan, dirinya berjanji memberikan sanksi alias hukuman. "Kami pasti akan memberikan sanksi. Namun, semua (pungutan) itu harus terbukti *dong*," tegas Heru. **(tri/jpnn/ib)**

Soal Jariah, Depag Ikut Gerah

Polemik Pungutan di MIN 1 Malang

MALANG – Polemik pungutan sekolah berlabel "amal jariah" di MIN Malang 1, agaknya, akan makin panjang. Sebab, Depag Kota Malang bakal turun tangan terkait masalah di madrasah milik pemerintah tersebut. Depag menyayangkan hal itu karena MIN sebenarnya mendapat dana dari pusat.

Kemarin (11/7), Kandepag Kota Malang Khomsin MSi menegaskan, depag secepatnya akan berkoordinasi dengan MIN Malang 1. Khususnya terkait pungutan pada orang tua siswa yang berlabel amal jariah tersebut. Sebab, ada keluhan dari salah seorang wali siswa.

Sebagaimana diberitakan, Maftuh Amrulloh, wali siswa kelas IV MIN, kecewa dengan kebijakan MIN Malang I. Sekolah itu akan menahan rapor anaknya jika dia belum melunasi Rp 2,5 juta di antara total jariah Rp 10 juta.

Khomsin menilai, seharusnya, tidak ada paksaan dalam amal jariah. Menurut dia, kondisi tersebut kemungkinan terjadi karena kurangnya komunikasi. Karena itu, dia meminta MIN atau komite tidak terlalu kaku. "Jika wali siswa masih sanggup membayar, saya kira, tidak perlu sampai menahan rapor," ujarnya.

Menurut dia, secara anggaran, depag sudah tidak terlalu ikut campur dengan madrasah di bawahnya. Termasuk MIN Malang 1. Sebab, madrasah negeri tersebut setiap tahun memiliki anggaran khusus. Dananya langsung turun dari pusat dan tidak melalui depag.

Soal kebijakan pungutan dari wali siswa, depag tidak melarang. Semua diajukan secara rasional kepada orang tua berdasar rancangan anggaran keuangan madrash (RKM). "Itu pun harus dibuat antara sekolah dan komite. Jadi, tidak boleh mengada-ada," jelasnya.

Menurut Khomsin, siswa berprestasi yang benar-benar tidak mampu harus tetap dilayani dan dibebaskan dari pembiayaan. "Meski, kami juga tahu bahwa kebutuhan madrasah di Jalan Bandung tersebut tidak sama dengan sekolah biasa," ujarnya.

Soal keluhan orang tua siswa, komite tidak perlu kaku dalam menerapkan aturan. Apalagi, komite sebenarnya didirikan untuk membantu persoalan wali siswa, bukan malah mempersulit. Tapi, kesan yang muncul justru komite itu menjadi pembela sekolah.

Mengenai penggunaan amal jariah dari wali siswa, Khomsin menegaskan, amal jariah digunakan untuk kebutuhan sekolah. Sekolah seperti MIN Malang 1 memang membutuhkan banyak anggaran.

Bagaimana dengan rencana pembangunan gedung di Jl Soekarno-Hatta yang banyak dipertanyakan orang tua siswa karena dananya diambilkan dari uang amal jariah? Khomsin menyatakan, rencana itu sudah tidak ada. Sebab, masyarakat sekitar tidak mengizinkan pendirian lembaga pendidikan di daerah tersebut. **(lid/war/jpnn/ib)**

Keluhkan Iuran Insidental

Di SMA Negeri 4, Besarnya Rp 750 Ribu

MADIUN – Iuran insindental di SMAN 4 Kota Madiun dikeluhkan orang tua siswa baru. Sebab, para orang tua siswa tidak mengetahui penggunaan iuran yang jumlahnya mencapai Rp 750 ribu itu.

Berdasar informasi yang dihimpun *Radar Madiun* (*Jawa Pos Group*), dana tersebut akan digunakan untuk perbaikan serta penambahan sarana dan prasarana sekolah. Di antaranya, perbaikan kamar mandi, gudang, pembelian komputer, LCD, laptop dan lain-lain.

Orang tua siswa mengeluh karena merasa tidak pernah mendapatkan sosialisasi dari sekolah. "Saya *nggak* tahu buat apa iuran itu. Soalnya, saat daftar ulang, saya langsung disodori lembaran yang berisi jumlah iuran insindetal yang harus saya bayar," ungkap Puji, orang tua siswa baru, kemarin (11/7).

Warga Desa Tempursari tersebut beranggapan bahwa iuran itu digunakan untuk membayar uang gedung. Sebab, penggunaan iuran tersebut tidak dijelaskan dalam lembar berita acara. "Sebenarnya, saya keberatan membayar. Tapi, bagaimana lagi? *Wong*, anak saya diterima di sekolah ini," katanya.

Keluhan senada disampaikan Yudi, orang tua Ongki, salah seorang siswa baru. Menurut dia, nilai iuran insindental itu cukup banyak dan dikhawatirkan memberatkan orang tua. Sebab, saat daftar ulang, orang tua juga disibukkan pembelian seragam. "Meski sistem pelunasan iuran tersebut dicicil, *mbok* sebaiknya dibicarakan lebih dulu bersama orang tua yang lain. Jadi, jika ada yang keberatan, bisa diberikan keringanan," paparnya.

Kepala SMAN 4 Kota Madiun Wahyu Astuti Budi menjelaskan, iuran insidental itu berdasar hasil rapat komite sekolah 29 Juni lalu. Pihak sekolah hanya memberitahukan iuran tersebut pada orang tua siswa. Caranya, menyodorkan lembar berita acara yang berisi nilai iuran itu. "Jadi, bukan ditarik langsung saat daftar ulang. Hanya, jika ada orang tua yang titip, sekolah menerima," katanya.

Menurut dia, pihak sekolah memang belum mengajak orang tua siswa kelas X berbicara tentang iuran tersebut. Sebab, komite mendesak sekolah segera mengadakan rapat untuk merencanakan kebutuhan anggaran sekolah. "Desakan komite wajar. Sebab, rapat itu sudah sesuai dan tercantum dalam anggaran dasar. Kalau saya menolak rapat, malah disalahkan," jelasnya.

Wahyu menyatakan, uang Rp 750 ribu tersebut rencananya digunakan untuk sejumlah kebutuhan sekolah. Di antaranya, perbaikan kamar mandi, gudang, pembelian komputer, LCD, laptop, keramik ruang kelas, serta pembuatan *wall climbing*. Uang tersebut juga digunakan untuk pengadaan mesin cetak, tandon air, taman sekolah, gorden, dan pengadaan loker. "Rencananya, 18 Juli, kami mengundang orang tua untuk sosialisasi iuran itu," ujarnya.

Menurut Wahyu, pelunasan iuran tersebut dicicil lima kali pada Juli–November. Jika orang tua siswa tidak mampu, pihak sekolah bersedia memberikan keringanan. "Yang jelas, iurang itu akan dimanfaatkan untuk kebutuhan sekolah dan siswa," jelasnya.

Terpisah, Kepala Dinas Diklbudpora Sukarman mengungkapkan, dirinya sudah mengetahui hal tersebut sejak hari pertama daftar ulang. Pihaknya telah memperingatkan pihak sekolah untuk menghentikan penerimaan uang titipan atau cicilan. "Kalau ada iuran, *mbok* dibicarakan dan disosialisasikan lebih dulu. Jadi, orang tua siswa tidak salah pengertian," katanya. **(aan/irw/jpnn/ib)**

ARIEF YOGAMADAR MADIUN/JPNN

BELI BUKU: Besok tahun ajaran baru dimulai. Buku menjadi salah satu kebutuhan.

Kadindik Mencla-mencle Ubah Pagu, Swasta Merana

TULUNGAGUNG – Kepala Dinas Pendidikan (Dindik) Tulungagung Winarto dituding mencla-mencle. Hal itu terjadi setelah dia mengabulkan penambahan pagu atau daya tampung siswa baru untuk 21 di antara 48 SMPN se-Tulungagung (lebih jelas lihat grafis).

Kebijakan yang diambil Winarto tersebut membuat kepercayaan masyarakat kepada dindik berkurang. Selain itu, sekolah swasta akan terpuruk.

Misalnya, yang diungkapkan Sekretaris Dewan Pendidikan Tulungagung Mugianto kemarin (11/7). Winarto selaku nakhoda dindik seharusnya menaati peraturan yang dibuatnya. Terutama terkait dengan penerimaan siswa baru (PSB). "Masalahnya, dindik adalah lembaga publik. Sebelum membuat keputusan, mestinya dipertimbangkan lebih dulu dong," ucapnya.

Mengapa penambahan pagu itu membuat kepercayaan masyarakat turun? Menurut Mugianto, orang tua ingin menyekolahkan anaknya ke sekolah negeri. Setelah PSB berakhir, tiba-tiba 21 SMPN menambah daya tampung murid baru. Padahal, sebagian orang tua sudah mencabut berkas pendaftaran anaknya di sekolah negeri, kemudian mengalihkan atau mendaftarkannya ke swasta.

"Apa ini bukan merusak kepercayaan publik? Orang tua atau masyarakat tidak berdaya. Paling hanya menggerutu. Pasalnya, yang mempunyai kebijakan kan dindik," terang pria yang menjabat kepala SMP Muhammadiyah 1, Tulungagung, itu.

Selain itu, lanjut Mugianto, sekolah swasta merasa dirugikan dengan penambahan pagu tersebut. Dia menjelaskan, sekolah swasta kesulitan mendapatkan siswa baru. Sebab, sekolah negeri memperbesar daya tampung. "Katanya swasta sebagai mitra pemerintah. Nyatanya?" ucap pria yang sebelumnya menjabat Kasi Pendidikan SMP dan SMA Dinas Pendidikan Tulungagung itu.

Kepala Dindik Tulungagung Winarto saat dikonfirmasi melalui Humas Sigit Sularso mengatakan, penambahan daya tampung siswa baru harus memenuhi aturan yang berlaku. Sekolah klasifikasi A, lanjut dia, tidak diperkenankan menambah ruang kelas baru. Pasalnya, jumlah keseluruhan mencapai 27 kelas. Mulai kelas VII hingga IX. Misalnya, SMPN 1, 2, dan 3 Tulungagung. Sedangkan klasifikasi B dan C diperkenankan menambah kelas baru. **(c1/jpnn/ib)**

Sebagian SMPN yang Menambah Pagu

Nama Sekolah	Pagu Asal	Diterima
SMPN 5 Tulungagung	288	330
SMPN 2 Kedungwaru	216	264
SMPN 3 Kedungwaru	216	248
SMPN 2 Ngantru	144	181
SMPN 3 Ngunut	216	240
SMPN 1 S. Gempol	324	354
SMPN 2 S. Gempol	180	280
SMPN 1 R. Tangan	288	326
SMPN 2 R. Tangan	144	152
SMPN 1 Kalidawir	252	288
SMPN 2 Campurdarat	288	391
SMPN 1 Bandung	288	323
SMPN 1 Besuki	216	271
SMPN 2 Gondang	216	288
SMPN 1 Sendang	144	162
SMPN 2 Karangrejo	108	140

GRAFIS DWI L/JAWA POS

KPU Optimistis Tepat Waktu

Jalani Tahap Pilpres Sesuai Peraturan

PONOROGO – Berbeda dengan pelaksanaan pemilihan legislatif (pileg) 9 April lalu, tahap rekapitulasi pemilihan presiden (pilpres) di tingkat PPK, tampaknya, tidak akan mengalami kesulitan sama sekali. Setiap penyelenggara pemilu di tingkat kecamatan itu hanya membutuhkan maksimal lima jam untuk merekap seluruh perolehan suara setiap kandidat.

Singkatnya waktu pelaksanaan itulah yang membuat KPU Ponorogo optimistis bisa menjalani tahap perhelatan pilpres tepat waktu, sesuai keputusan KPU Nomor 45 Tahun 2009. "Kami mengacu pada keputusan KPU tersebut, yakni menjalani rekapitulasi di tingkat kabupaten pada 16–18 Juli nanti," terang anggota KPU Ponorogo Agus Machfud Fauzi.

Dia menyatakan, KPU belum bisa mengeluarkan *statement* perolehan sementara tiga kandidat sebelum penghitungan manual berdasar tahapan yang ditentukan. Yakni, penghitungan di tingkat PPS, PPK, dan terakhir KPU.

Padahal, KPU saat ini masih menghitung perolehan suara dengan menggunakan jalur manual, SMS (pesat singkat), dan penghubungan berbasis IT. "SMS dan IT hanya KPU pusat yang berwenang. Kami tetap fokus pada penghitungan manual. Sebab, proses itu yang berdasar hukum," tegasnya.

Sementara itu, panwaskab dalam perhelatan pilpres 8 Juli lalu hanya mengantongi satu pelanggaran saja. Yakni, di salah satu TPS di Desa Kunti, Sampung. Ada laporan di TPS tersebut penghitungan suara dimulai sebelum pukul 13.00. "*Ya*, ini berkasnya mulai kami proses," ucap Ketua Panwaskab Ponorogo Arief Supriyadi. **(dip/eba/jpnn/ib)**

DIDIK PURWANTO/RADAR MADIUN/JPNN

TAK BUTUH LAMA: Petugas linmas memindahkan kotak berisi surat suara yang bakal dihitung di tingkat PPK Ponorogo kemarin.

Lupa Matikan Obat Nyamuk, Rumah Terbakar

KEDIRI – Ini peringatan bagi siapa pun yang hendak meninggalkan rumah dalam keadaan kosong. Pastikan segala peralatan yang bisa memicu terjadinya kebakaran dalam kondisi aman sebelum meninggalkan rumah. Jika tidak, Anda akan mengalami nasib seperti Yasir, 60. Rumah pria asal Desa Sumberurip, Kecamatan Berbek, tersebut kemarin (11/7) ludes karena dilalap api.

Data yang dihimpun *Radar Kediri* (*Jawa Pos Group*) mengungkapkan, insiden itu terjadi sekitar pukul 06.00. Menurut Kapolsek Berbek AKP Fuadi, saat itu keadaan rumah kosong. "Pemiliknya sedang pergi ke sawah," ucap Fuadi kemarin. **(ery/jpnn/ib)**

BANGKALAN

Pelemparan Bus Marak di Sisi Madura

KRIMINALITAS di Jembatan Suramadu kian marak. Setelah beberapa kali terjadi perampokan dan penodongan, sekarang ada peristiwa pelemparan. Beberapa bus jadi sasaran pelemparan orang tak dikenal saat melintas di sisi Madura pada malam.

Kasus terakhir terjadi di sebelah utara perempatan Petapan (*intersection*) pada dini hari beberapa hari lalu. Menurut informasi, pelemparan terjadi menjelang pergeseran pasukan (serpas) ke TPS Pilpres 2009.

Kendaraan yang menjadi sasaran lempar adalah bus yang menyerobot di jalan akses pada pukul 02.00. Akibatnya, kaca depan bus pecah. Bodi sampingnya penyok.

Namun, itu tak membuat kru bus kapok melintas di Suramadu. Berdasar pantauan koran ini pada Sabtu (11/7) pukul 00.01, sebuah bus AKDP melintas di pertigaan Tangkel ke arah selatan menuju Suramadu.

"*Wah*, Mohammad benar-benar nekat. Padahal, katanya mau lewat Kamal," ujar salah seorang kenek bus yang memilih melewati Pelabuhan Kamal. Pertimbangan memilih perlintasan Kamal itu, kata kenet tersebut, terjadi karena tingginya tingkat kriminalitas di Suramadu.

Kapolres Bangkalan AKBP Drs Aris Purnomo melalui Kabag Ops Kompol Abd. Rokhim mengungkapkan, kasus pelemparan di jalan sepanjang 11,5 kilometer itu sering terjadi ketika petugas lengah. **(uji/nra/jpnn/bh)**

PROBOLINGGO

RADAR BROMO/JPNN

Hari Ini Semipro Dibuka

Hari ini warga Kota Probolinggo punya banyak tontonan. Setidaknya, ada enam acara yang dihelat untuk menandai dibukanya Seminggu di Probolinggo (Semipro) 2009. Even itu digeber untuk menarik wisatawan lokal maupun mancanegara. (jpnn/bh)

KUN WAZIS/RADAR JEMBER/JPNN

MANDI LUMPUR: Warga Kecamatan Silo merayakan kemenangan SBY dengan bermain sepak bola di lumpur.

Ibu-Ibu Rayakan Kemenangan SBY

JEMBER – Meski KPU belum mengumumkan secara resmi pemenang pilpres, pendukung capres-cawapres SBY-Boediono sudah merayakan kemenangan. Apalagi, berdasarkan penghitungan cepat *(quick count)*, perolehan suara SBY-Boediono sudah tak terbendung dan jauh meninggalkan pasangan calon yang lain.

Itu pula yang dilakukan kalangan ibu-ibu di Dusun Sepuran, Desa Sumberjati, Kecamatan Silo, yang mengekspresikan kemenangan SBY-Boediono dengan menggelar pertandingan sepak bola lumpur di desa setempat.

Sontak, sepak bola lumpur tersebut mengundang perhatian banyak orang yang turut menikmati aksi ibu-ibu itu. Sampai-sampai warga Desa Sumberjati, Kecamatan Silo, berbondong-bondong memadati lapangan lumpur berukuran 8 x 12 meter persegi itu.

Tak henti-hentinya warga bersorak-sorai dan larut dalam hiruk-pikuk perayaan kemenangan pasangan capres nomor urut 2 tersebut.

Menurut Andri, koordinator acara, sebenarnya peserta pertandingan tidak hanya berasal dari kalangan ibu-ibu. Tapi, bapak-bapak dan pemuda setempat juga dilibatkan. "Tapi, yang menjadi fokus perhatian adalah peserta ibu-ibu," ujarnya.

Di antara sepuluh tim yang ikut, yang paling memikat perhatian warga adalah saat tim Bokong Semok melawan Putri Duyung. Tiap tim menurunkan enam pemain. "Aturannya seperti sepak bola biasa. Tapi, gawangnya dibuat dari pohon bambu setinggi 2,1 meter," ujarnya. **(kun/jpnn/ib)**

Keluarga Tegar Hadapi Teror

MADIUN – Derita Depi Kristiani seolah tak berujung. Di saat kesedihannya belum reda karena anaknya, Endi Tegar Kurniadinata, harus kehilangan kaki kanan, Depi harus menghadapi teror dan ancaman melalui telepon.

Fulham Rosihul Ilmi, paman Tegar, menuturkan bahwa aksi teror sudah dua kali diterima Depi. Kali pertama terjadi pada 8 Juli lalu, yaitu saat Tegar masih dirawat di RSUD dr Soedono Madiun. Ilmi menduga, aksi teror via telepon itu dilakukan Puryanto, ayah Tegar.

"Pur bilang ke Depi dengan kalimat yang kurang sopan dan mengeluarkan ancaman, '*Piye rasane kelangan sikile anakmu*' (Bagaimana rasanya kehilangan kaki anakmu)? Karena takut, Depi langsung menghubungi saya. Saya yang saat itu masih di sawah langsung menghubungi polisi," jelas Ilmi saat ditemui di RSUD dr Soedono kemarin (11/7).

Ilmi menambahkan, teror tak hanya berhenti di situ. Laki-laki penelepon tersebut kembali mengontak Depi pada Kamis (9/7) sekitar pukul 18.00. Ketika itu, si penelepon juga mengeluarkan ancaman. Selain mengancam akan membakar rumah Depi, dia menyatakan akan mencelakakan Joko. Joko adalah orang yang disebut-sebut dekat dengan Depi, sehingga menyebabkan Puryanto gelap mata.

Saat teror kedua, penelepon yang diduga Puryanto itu mengajak Depi bertemu di Hotel Kramat Jati, Caruban. Depi juga diminta membawa kain kafan. Mengetahui ada kemungkinan bahaya, Depi meminta pengamanan dari polisi.

Kapolres Madiun AKBP Andhi Hartoyo mengatakan, pihaknya fokus mengamankan keluarga dari ancaman teror itu. **(ota/jpnn/ib)**

Diduga Libatkan Orang Pemprov

Kasus Manipulasi Dana P2SEM

MALANG – Identitas tersangka kasus manipulasi laporan keuangan dana P2SEM (program penanganan sosial dan ekonomi masyarakat) yang selama ini hanya disebut Kejaksaan Negeri (Kejari) Kota Malang dengan inisial BS mulai terkuak. Dia adalah Bambang S., dosen salah satu PTN terkemuka di Malang.

Menurut sumber *Radar Malang* (*Jawa Pos Group*), BS diklaim hanyalah korban. Sebab, diketahui dia sama sekali belum menikmati kucuran dana P2SEM dari Pemprov Jatim itu. Bambang sebagai perantara dana P2SEM Rp 150 juta tersebut hanya diserahi 13,3 persen saja atau Rp 19,95 juta. Sisanya diambil orang pemprov.

"Sebenarnya kasihan juga. Sebab, mungkin saja Bambang itu hanya dimanfaatkan sebagai broker untuk menjaring perguruan tinggi di Kota Malang," beber seorang sumber.

Dari segi pekerjaan alias proyek penggunaan dana P2SEM, Bambang juga menggunakan secara benar. Baik sasaran pelatihan, bentuk pelatihan, sang pelatih, pendampingan, sampai pembelian alat. Termasuk, produk yang dihasilkan dari pemberdayaan tersebut. Bahkan, alat-alat yang dibeli juga dihibahkan kepada masyarakat sasaran. "Tidak ada proyek yang tidak benar. Semua benar dan nyata adanya. Hanya, dia tetap salah," tuturnya.

Kesalahan Bambang itu adalah memanipulasi laporan keuangan. Bahkan, dia membuat dua versi laporan keuangan. Satu laporan dibuat sesuai fakta kegunaan dana sebesar 13,3 persen atau Rp 19,95 juta. Satu laporan lainnya dirancang bahwa semua proyek tersebut menghabiskan dana sesuai jatahnya, Rp 150 juta.

Dalam perjalanan, ternyata yang diserahkan ke pemprov adalah laporan yang manipulatif, sedangkan laporan asli disimpan. "Mereka adalah akademisi. *Kok* bisa dimanfaatkan oknum pemprov. Kasihan sekali *kan*," ujar sumber tersebut.

Hanya, ungkap sumber yang mewanti-wanti agar namanya tak dikorankan tersebut, manipulasi laporan keuangan itu juga dinilai merupakan kesalahan besar dan merugikan negara. "Kabarnya, dia dan timnya malah belum menikmati dana tersebut. Sebab, kejari langsung menyita semua dokumen beserta uang yang masih tersimpan," katanya.

Benarkah tersangka berinisial BS itu adalah Bambang S.? Kajari Kota Malang Witono hingga kemarin belum mau membeberkan identitas BS. Alasannya, inisial itu ditujukan untuk menjaga privasi dan melindungi tersangka. Begitu pula dengan PTN tempat BS mengabdi. "Sebut saja dia BS. Sebab, sejak awal kami komitmen tidak akan membeberkan identitas BS itu. Kami masih memegang asas praduga tak bersalah," kata Witono.

Sebagaimana diketahui, 24 Juni lalu, kejari menetapkan seorang tersangka dalam kasus tersebut. Dia adalah BS, dosen salah satu PTN di Kota Malang. Diduga, BS menyunat dana lewat manipulasi laporan keuangan. **(nen/ziz/jpnn/ib)**

SENYUM ITU SEHAT

Bin

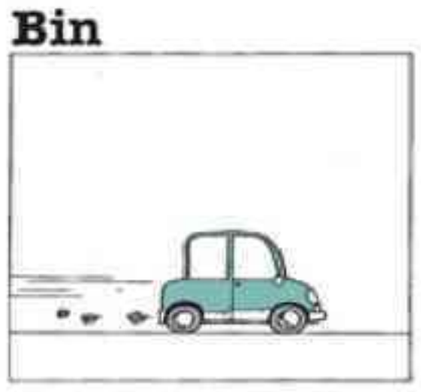

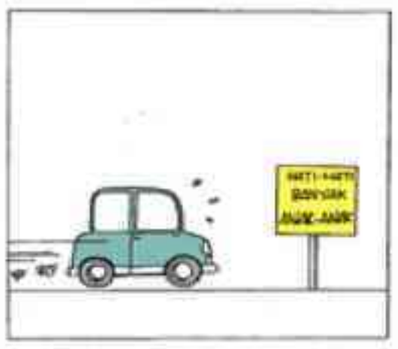

SLAMET WIDODO - Ungaran

Béngkong

BAMBANG SUGIARTO - Jombang

GelaGelo

MUCHIO RAHMAT - Kaliwungu, Kendal

Haheho

SUPRIATIN - Bojonegoro

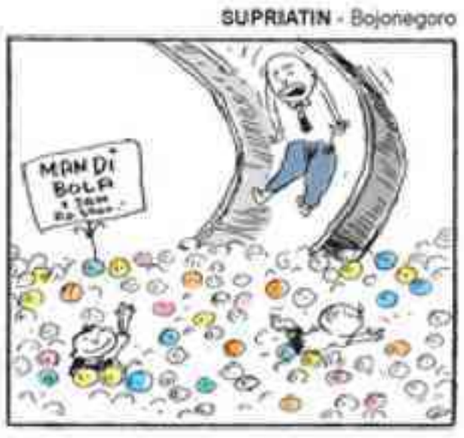

ABU DZARIN - Kaliwungu, Kendal

Om Pimpah

Redaksi mengundang Anda untuk berpartisipasi dalam rubrik ini. TULIS nama, alamat lengkap + NPWP di balik setiap karya yang dikirimkan, serta fotocopy identitas diri yang masih berlaku. Karya yang dimuat akan mendapatkan kompensasi yang layak.

SCTV
07:30 SL Inbox
09:33 Hot Shot
10:00 Gala Keluarga
12:30 Usaha Anda
12:34 Kasak Kusuk
13:00 Cinta Lama Bersemi Kembali
14:00 Hip, Hip, Hura!
16:00 Tukar Nasib
17:00 SL Liputan 6 Petang
17:30 Uya Memang Kuya
18:00 House of Demian
19:00 Melati untuk Marvel
20:00 Cinta Fitri Season Ramadan
21:00 Telanjur Cinta
22:00 Gala Sinema
00.00 Gala Hollywood

RCTI
07:15 Casper Scares School
08:00 Doraemon
08:30 Crayon
09:00 The Reef
11:00 Silet
12:00 Seputar Indonesia
12:30 Penyegar Rohani
13:00 Dahsyat Weekend
16:00 Duit Kaget
16:30 Bedah Rumah
17:00 Seputar Indonesia
17:30 The Master Junior
19:30 Cinta dan Anugerah
22:00 Box Office Movie: Titanic (part2)

TPI
07:00 Bimbingan Rohani
07:30 Layar Pagi
09:30 Bintang Lapangan Lifebuoy
10:00 Grebek Pasar
11:00 Plus Minus
11:30 Sidik Kasus
12:00 Jendela Wisata
12:30 Go Show Minggu
13:00 Superkidz
15:00 Operet Bobo
16:30 Lintas - 5
17.00 Ninja Warrior-1
17:30 Sinema
19:15 Ronaldowati \
20:30 Twist & Shout
22.00 Fansbook
00:00 Bioskop Asyik
02:00 Neo Joged Asyik
04:00 Ngelaba-30

TRANS
07:30 Harmoni
08:30 Pesona Indonesia
09:00 Cerwis
10:00 Grya Unik
11:00 Insert
12:00 Bosan Jadi Pegawai
12:30 Ngulik
13:00 Deings
14:30 Fans
15:00 Makin Gaya
15:30 The Coffee Bean Show
16:00 John Pantau
16:30 Insert Sore
17:00 Reportase
17:30 Jika Aku Menjadi
18:15 Termehek-Mehek
20:00 New Primetime
21:00 Catwoman
23:00 Mystery Men
01:00 Happy Campers

METRO TV
07.00 Indonesia This Morning
07.30 Metro Xin Wen
08.00 Agung Sedayu Group
09.00 E Lifestyle
10.00 Wirausaha Muda Mandiri
10.30 Showbiz on Location
11.00 Oprah Winfrey Show
12.00 Metro Siang
13.00 12 Pas
13.30 Kick Andy
16.30 Super Nanny
17.30 Metro Hari Ini
18.30 Metro This Weekend
19.00 Mario Teguh
21.00 Democrazy
22.00 Zona 80
23.30 Metro Sport

Jtv
07.00 Kartun Anak
08.00 Kiddy Club
08.30 Go Go Gasing
09.00 Jaco
11.00 Oto-J
11.30 Sitole
12.00 Plesir
12.30 Event
13.00 Dunia Digital
13.30 Eksotika
14.00 Alternatif
15.00 Berita
15.30 Stasiun Dangdut
17.00 Kampung
17.30 Warung VOA
18.00 Anugrah Wisata
18.30 Pojok Pitu
19.00 Cangkru'an
20.00 Gerr
20.30 Ludruk Kartolo
21.30 Ngelantur
22.30 Campursarian
23.30 Sulap Soroboyoan

antv
07:00 Pororo
08:00 Go For Speed
08:30 Jelajah Jalan Raya
09:00 Demian Sang Ilusionis
09:30 Berkah Dzikir
11.00 Agung
11:30 Topik Siang
12:00 Planet Remaja
13:00 Insthink
13:30 The Bikers
14:00 Tangkap 2
14:30 World Kick-Off
15:00 Djarum ISL
16:30 Topik Petang
17:00 Salah Alamat
17:30 Piss Man
18:30 Kena Deh
19:00 Star Movies -
21:00 Untung Ada Budi

Indosiar
07.00 Digimon Savers
07:30 Pokemon 7
08.00 Bakegyamon
08.30 Detective Conan 14
09.00 Power Rangers
09.30 Dragon Ball Z
10.00 Blue Dragon
10.30 Naruto Shippuden
11.00 Bleach 2
11.30 Bukukyu Hit Crash B-Damon
12.00 Ben 10
12.30 Fokus Siang
13.00 Bleach
15.00 My Lovely Sam Soon
16.30 Hot Shot
18.00 Hati Sebening Embun
19.30 Supermama
00.00 Diplomatic Affair

TRANS 7
07:30 Sedayu Jellycious
08:00 Island
08:30 Keajaiban Herbal
09:00 A+ Smart Parenting
09:30 Nikki Bikers
10:30 Two Worlds
11:00 I Gosip
12:00 Si Bolang
12:30 Si Unyil
13:00 Highlights MotoGP
14:30 Automaxx
15:00 FIM Motocross
15:30 Mancing
16:00 Redaksi
16:30 I Gossip
17:00 ALIEN
18:00 Tompi & Friends
20:00 Plester
21:00 KRULL
21:30 Profile Player
23:30

Global TV
06.00 Spongebob
07.00 Avatar :
08.00 Tak and The Power of Juju
09:30 Liga Futsal Anak Mainmas
10:00 Resto Sedap
10:30 Narsis.tv
11:00 MTV Ampuh
12:00 Abdel & Temon
12:30 Peluru.com
13:00 Global Siang
13:30 Genie
14:00 Sentuhan Kasih Katolik
16:30 Berita Global
17:00 Hole In The Wall
18:00 Naruto Shipuden
18:30 Formula 1
21:00 MTV Room
22:30 Big Movies Monster Island

TVRI
07.00 Suara Anak Indonesia
07.30 Kuis Pintar
08.00 Properti
09.00 Pesona Budaya Nusantara
10.00 Warta Pemilu
10.30 Daerah Membangun
11.00 Tangga Nada
12.00 Warta Siang
12.30 Kuis Pintar
13.00 Dokumenter
13.30 Cita
16.00 Monitor Olahraga
17.30 Suara Anak Indonesia
19.00 Sinetron
20.00 Panggung Orkestra
22.00 Beranda Budaya

tvOne
09:00 Agung Sedayu Group
09:30 Ripley's Belive It Or Not Season2
11:00 Keliling Indonesia
11:30 Kabar Siang
12:30 Damai Indonesiaku
14:00 Motocross
15:00 IBL
17:30 Kabar Petang
19:00 Kabar Sepekan
21:00 Tatap Muka
22:00 Curse Of Oil, Fight For Oil - 100 Years In The Middle East
23:00 Trapped: Hurricane Hospital

SBO
06:30 Kl Fighter
07:15 The Adven
07:45 Victorius Living
08:15 Gereja MDC
09:00 Live
09:30 My Expression
10:00 MOM
12:15 Patio
12:45 Recommended
13:15 My Life
13:45 Speak Up
17:15 The Moment
18:00 Pocket Dragon
18:30 The Gadget
19:00 PDAJ
20:30 Victorius Living
21:00 Gereja MDC
22.00 Music Lirik
23:30 VH1
00:00 VH1

CATATAN Jadwal acara TV di atas bisa diubah sewaktu-waktu oleh stasiun TV yang bersangkutan tanpa pemberitahuan sebelumnya.

Daniel Radcliffe

★ Tidak merasa lelaki metroseksual. "Saya lebih suka pakai t-shirt santai dan menghabiskan waktu berjam-jam nonton pertandingan kriket daripada hang out."
★ Daniel membutuhkan waktu dua hari untuk syuting adegan ciuman dengan Ginny yang diperankan Bonnie Wright.
★ Daniel tidak pernah lagi menyaksikan sequel awal Harry Potter. Dia tidak tega melihat wajah imutnya. "Itu seperti membiarkan orang menyebar foto Anda saat masih bayi. Rasanya tidak menyenangkan."

Rupert Grint

★ Sebagian kecil honor untuk beternak babi.
★ Punya mobil van es krim.
★ Menyelesaikan film lain di sela syuting Harry Potter.

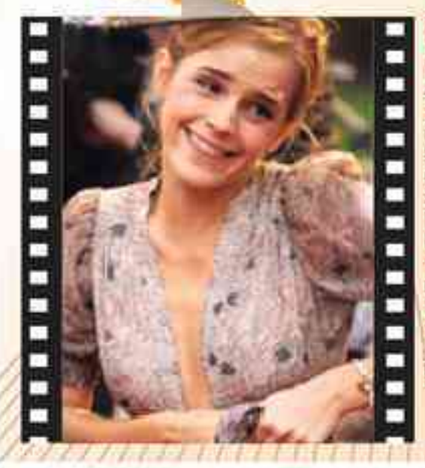

Emma Watson

★ Pengeluaran terbesar adalah membeli mobil bekas.
★ Mengaku tidak pernah naksir lawan mainnya. "Maaf, kami memang anak-anak membosankan. Kalau salah satu naksir yang lain, bahkan berpacaran, pasti menjadi berita besar," kata Watson.
★ Saat di lokasi selalu membawa buku dan belajar. Bahkan, saat didandani pun.
★ Menjadikan film Harry Potter sebagai tempat belajar akting.

GRAFIS-DWI/JAWA POS

Rencana Pemain Harry Potter setelah Sekuel Berakhir

Emma Kuliah, Daniel-Rupert Akting

Akhirnya, sekuel terbaru Harry Potter, Harry Potter and the Half-Blood Prince, rilis bulan ini. Produksi untuk sekuel terakhir, Harry Potter and the Deathly Hallows, pun sudah berlangsung. Apa yang menanti bintang-bintang Harry Potter saat mereka tak lagi berakting dalam film saduran novel laris karya J.K. Rowling itu?

WARNER BROS. PICTURES

TIGA SEKAWAN: Daniel Radcliffe (kanan), Emma Watson, dan Rupert Grint, dalam salah satu adegan Harry Potter and the Half-Blood Prince.

PARA pemeran utama Harry Potter menjadi bagian hidup penggemarnya sejak mereka berusia 11 tahun. Saat ini, usia mereka sudah menyentuh kategori dewasa muda. Daniel Radcliffe, pemeran Harry Potter, mulai merambah dunia teater. Emma Watson, pelaku karakter Hermione Granger, rajin menghiasi majalah-majalah fashion. Rupert Grint dikenal sebagai siswa teladan.

Ketiganya memiliki kesamaan, dari anak kecil yang mencoba peruntungan di dunia akting menjadi bintang temama lewat Harry Potter. Ketiganya pun tumbuh dengan isi rekening tabungan yang menyentuh angka miliaran, tenar, dan memiliki lima film blockbuster.

Film keenam dan terbaru mereka, Harry Potter and the Half-Blood Prince, dijadwalkan rilis pada 15 Juli. Syuting untuk buku terakhir dari serial Potter, Harry Potter and the Deathly Hallows, sudah dimulai. Sekuel terakhir itu bakal dipisah menjadi dua film dan diagendakan tayang pada 2010 dan 2011. Lantas, apa yang akan terjadi dengan Daniel, Emma, dan Rupert ketika tak lagi terlibat dalam produksi Potter?

"Sepertinya sangat dramatis. Saya merasa hidup saya akan berakhir," kata Emma. "Seluruh hidup saya adalah Harry Potter dan semua akan dihentikan. Saya tidak tahu apa yang akan terjadi," sambung aktris cantik itu.

Emma menambahkan, mereka memulainya saat masih muda. "Saya pikir, kami dewasa lebih cepat jika dibandingkan dengan anak-anak pada umumnya. Kami memiliki banyak tanggung jawab dan banyak sekali tekanan," terang lajang 19 tahun tersebut.

Setelah syuting terakhir nanti, Emma sudah punya rencana besar. Yakni, masuk universitas bergengsi Columbia University di New York, Amerika Serikat, tahun ini. "Saya ingin jadi mahasiswa," tegasnya.

Kekhawatiran bakal kehilangan Harry Potter juga dirasakan Rupert. "Ini memang belum berakhir. Tetapi, saya merasa waktu itu semakin dekat," ujar aktor 20 tahun itu.

Dikutip Daily Mail kemarin, setelah Potter selesai, Rupert berniat melanjutkan karir aktingnya. "Pikiran menjadi aktor selalu dalam benak saya. Meski demikian, saya tidak tahu apakah saya cukup baik. Jadi, karir saya awet."

Sementara itu, Daniel berharap bisa bermain di film-film yang menantang. Misalnya, berakting telanjang lagi seperti saat berlakon di West End serta main teater. "Saya ingin menjadi aktor. Saya pikir, kualitas terbesar yang Anda miliki adalah tak punya rasa takut dan keinginan untuk mencoba sesuatu yang Anda pikir sulit dilakukan," ujar aktor 19 tahun tersebut.

Daniel menyatakan sedih meninggalkan semua itu. Dia merasa sangat beruntung bisa bekerja dengan orang-orang yang luar biasa. "Mungkin saya tidak akan menikmati seperti ini lagi. Namun, bakal ada tawaran bermain lagi yang menarik. Dan, saya tidak perlu menolaknya karena terlalu sibuk syuting Harry Potter," tuturnya. **(tia)**

Kesulitan Ciuman

MESKI sudah kenal sejak kecil dan berakting bersama, Emma Watson dan Rupert Grint menyatakan sangat gugup saat harus beradegan ciuman. Itu terjadi ketika mereka melakukan syuting sekuel terakhir Harry Potter, *Harry Potter and the Deathly Hallows*.

Watson yang memerankan Hermione mengatakan, dirinya dan Grint yang memerankan Ron merasakan tekanan besar dari penggemar atas adegan mesra tersebut. "Rupert dan saya sangat gugup. Kami merasa, adegan itu akan terlihat aneh dan kami mati-matian tidak memikirkan ciuman tersebut," ujar Watson seperti dikutip *Associated Press* kemarin (11/7).

"Meski hanya ciuman, kami merasakan tekanan besar. Pasalnya, banyak yang menantikan adegan tersebut," ulas aktris 19 tahun itu. Ditambahkan Watson, pengambilan gambar ciuman yang berlangsung akhir Juni lalu tersebut berlangsung sangat aneh.

"Bila diibaratkan, ciuman itu adalah puncak dari ketegangan, hormon, *chemistry*, dan semua hal yang terjadi antara Hermione dan Ron. Dan, kami harus bisa menggambarkan semua itu dalam satu ciuman," tuturnya.

WARNER BROS. PICTURES

SUSAH: Adegan ciuman pertama Harry Potter dalam sekuel keempat Harry Potter and the Goblet of Fire dengan rekan sekolahnya, Cho Chang.

Sekuel terakhir Harry Potter akan dibikin dalam dua film. Masih belum jelas, adegan ciuman tersebut akan berada di seri pertama atau kedua. "Itu (adegan ciuman, Red) bukan sesuatu yang kami tunggu-tunggu," terang Grint. "Bahkan, memikirkan melakukan itu saja sudah aneh," tambah aktor 20 tahun tersebut.

Dan, tak beda jauh dari Watson-Grint, Daniel Radcliffe, 19, juga mengakui kesulitan melakukan adegan ciuman dengan Bonnie Wright yang memerankan Ginny. "Saya melihat adegan tersebut saat premier. Dan, ya Tuhan, bibir saya seperti bibir kuda. Seolah-olah bibir tersebut adalah bagian tubuh yang berbeda dari wajah saya dan berusaha memakan wajahnya (Ginny, Red)," katanya merujuk adegan yang muncul pada film *Harry Potter and the Half-Blood Prince* itu. **(tia)**

Daniel Jago Bikin Puisi

SELAIN akting, Daniel Radcliffe ternyata punya ambisi di dunia sastra. Aktor berusia 19 tahun itu memiliki bakat untuk menjadi seorang penyair. Terbukti, karya-karyanya dimunculkan dalam sebuah terbitan independen.

Tapi, para penggemar wanita Daniel, tampaknya, harus kecewa. Pasalnya, aktor muda tersebut bukan penulis puisi romantis. Keempat karya puisi yang diterbitkan ketika dia berusia 17 tahun tidak bercerita tentang cinta sama sekali.

Dia lebih memilih tema-tema kontroversial, seperti ketidaksetiaan, ajang pencarian bakat Pop Idol, dan bintang rock pecandu narkoba Pete Doherty. Yang paling menghebohkan di antara empat puisi itu adalah puisi bertajuk *Away Days*. Puisi tersebut menggambarkan hubungan sang penulis dengan dunia prostitusi.

Disadur *Daily Mail* kemarin (11/7), empat puisi itu diterbitkan pada November 2007 dalam majalah *Rubbish*, sebuah majalah bernuansa sindiran, dengan penjualan 3.000 eksemplar. *Rubbish* sendiri melabeli dirinya sebagai majalah bagi orang-orang *fashion*.

Meski demikian, Daniel tidak berminat membicarakan puisi-puisi karyanya tersebut. "Saya tidak ingin memublikasikan puisi itu dengan nama saya," kata lelaki yang selalu mendapat nilai A untuk mata pelajaran sastra Inggris tersebut.

Kendati begitu, Daniel menyatakan tetap akan menulis. "Saya tidak merasa punya stamina, *skill*, dan kemampuan untuk menulis novel. Tapi, saya suka menulis puisi dan cerpen. Keduanya adalah dua hal yang saya sukai. Ada sebuah makna seni pada sebuah cerpen," paparnya kepada *The Guardian*. **(ken/tia)**

ADVERTORIAL UTAMA

HASIL CEPAT: Klinik Chong San Surabaya ditangani oleh beberapa ahli TCM yang juga ahli penyakit ginjal dari RS Chong San Tiongkok.

Obati Penderita Gagal Ginjal dan Diabetes

Menggunakan Cara TCM

GAGAL ginjal sangat membahayakan jiwa manusia. Menurut ilmu kedokteran, penyebabnya antara lain karena menumpuknya zat toksin pada pasien hipertensi atau penderita diabetes dalam jangka waktu yang lama sehingga merusak kinerja organ ginjal. Zat toksin dalam tubuh tidak dapat dikeluarkan maka kreatin dan bun meningkat sehingga mengakibatkan tubuh keracunan. Hal ini yang disebut gagal ginjal. Selain itu faktor makanan dan kebiasaan hidup yang kurang sehat juga menjadi penyebabnya.

Diabetes adalah penyakit kronis yang sulit disembuhkan. Gejalanya cepat lapar, haus, sering kencing, berat badan menurun, pusing lemas, gula darah meningkat, glukosa dalam urin positif. Bila tidak bisa mengendalikan dapat mengakibatkan jantung lemah, fungsi ginjal melemah, bisa terjadi gejala keracunan sehingga terjadi gangren pada kaki yang dapat menyebabkan cacat tubuh. Dalam kondisi tersebut tentu penderita menjadi sangat tersiksa.

Pemakaian obat kimia apalagi dalam jangka panjang tentu memiliki efek samping yang besar dan hanya sementara menormalkan kadar gula serta kadar gula urin. Pemakaian obat kimia berefek samping besar dan hanya sementara menormalkan kadar gula serta kadar gula urin. Pemakaian obat kimia dalam waktu panjang juga bisa mempercepat parahnya penyakit.

Klinik Chong San Surabaya adalah cabang dari Tiongkok Ceng Du Chong San Hospital, yang khusus menangani berbagai penyakit gagal ginjal dan diabetes. Klinik itu ditangani oleh beberapa ahli Traditional Chinese Medicine (TCM) yang juga ahli penyakit ginjal khusus didatangkan RS Chong San Tiongkok. Cara ahli TCM yang dipakai adalah menetralisir toksin, mempermudah buang air kecil dan memperkuat ginjal, tiga langkah gabungan membasmi toksin melalui titik akupunktur. Gabungan tiga cara itu untuk menolong penderita penyakit ginjal dan diabetes yang disebabkan oleh berbagai hal dengan hasil yang baik dan cepat.

Biasanya setelah berobat tujuh sampai 14 hari, tingkat kreatin dan bun pasien akan turun dan merasakan kondisinya membaik. Rasa *eneg*, muntah, tidak ada nafsu makan, tidak bertenaga, gelisah bengkak akan hilang. Dengan cara itu, di Tiongkok sudah banyak pasien gagal ginjal yang tertolong dan mendapatkan harapan dan kehidupan baru. Agar mengurangi beban ekonomi pasien, RS Chong San Tiongkok melalui Klinik Chong San Surabaya mengadakan program khusus.

Hubungi Ruko Rich Palace blok 1-3, Jalan Mayjend Sungkono 149-151 Surabaya. *Hotline* bahasa Indonesia (031) 6099 3142, telepon klinik (031) 566-5643. **(ryo/adv)**

Banyak Penyelewengan di Rumah Sakit Indonesia Timur

KPK Perdalam Kasus Korupsi Alkes 2003

JAKARTA - Penyidikan dugaan kasus korupsi pengadaan alat kesehatan (alkes) tahun 2003 yang melibatkan mantan Menteri Kesehatan Ahmad Sujudi menemukan titik terang. Komisi Pemberantasan Korupsi (KPK) mendapatkan fakta baru bahwa peralatan yang dibeli di beberapa rumah sakit (RS) di kawasan Indonesia Timur itu tidak sesuai dengan kebutuhan.

Menurut Juru Bicara KPK Johan Budi S.P., setelah mendatangi RS di daerah, bukti penyidik dalam kasus korupsi tersebut makin kuat. Jumat lalu (10/7), penyidik KPK mendatangi RSUD Takalar dan RSUD Pangkep, Sulawesi Selatan. "KPK menugaskan penyidik untuk mengecek alat kesehatan itu apakah sesuai dengan spesifikasi saat tender dilakukan," ungkapnya kemarin.

Sebelum ke Sulawesi Selatan, penyidik mendatangi RSUD Sampit dan Poso. "Data-data pencocokan alat di dua RSUD tersebut juga sudah terekam penyidik," ujarnya. Dalam penyelidikan di lapangan terungkap bahwa alkes ternyata tidak sesuai dengan spesifikasi yang telah ditentukan Depkes.

Penyidik juga menduga ada uang terima kasih dari para rekanan kepada para pejabat Depkes. Selain Ahmad Sujudi, komisi telah menetapkan dua tersangka dalam kasus itu. Mereka adalah mantan Direktur Kimia Farma Gunawan Pranoto dan Direktur PT Rifa Jaya Mulya Rinaldi Yusuf. Keduanya rekanan proyek tersebut. Hingga kini semua tersangka belum dijebloskan ke tahanan.

Sebelumnya, KPK mengungkapkan bahwa modus yang digunakan dalam proyek pengadaan alkes yang merugikan negara Rp 71 miliar itu adalah penggelembungan harga. Alkes yang dibeli dengan dana APBN tersebut digunakan untuk RS di sejumlah daerah di Indonesia Timur.

Johan menambahkan, pengecekan alat-alat itu masih terus berlanjut ke beberapa RSUD lain di kawasan Indonesia Timur. "Ini untuk memperkuat penyidikan yang telah kami lakukan," jelasnya. Hanya, Johan tak menyebutkan RSUD yang akan didatangi penyidik KPK tersebut.

Awalnya, penyidik beranggapan bahwa pengadaan alat kesehatan di kawasan Indonesia Timur yang menelan dana Rp 190 miliar itu tak sesuai dengan kebutuhan alias mubazir. "Hasilnya memang cocok. Bahkan, banyak juga alat yang telah dibeli tak terpakai," ujarnya. **(git/iro)**

Deplu Upayakan Kirim Pesawat Khusus

■ KE KOREA...

Sambungan dari hal 1

Dammen mengatakan, pihak Korsel telah mengirimkan pemberitahuan kepada KBRI bahwa ada 12 WNI yang positif terjangkit virus H1N1. Karena masa inkubasi penyakit tersebut 5-7 hari, semua WNI yang menginap di apartemen tersebut dikarantina. "Sampai pihak kesehatan setempat memastikan semuanya sehat baru bisa dipulangkan," terangnya ketika dihubungi dari Jakarta kemarin (11/7).

KBRI di Korsel memutuskan menunda kepulangan mereka sebelum dipastikan sehat dan terbebas dari virus H1N1. Hal itu dilakukan untuk mencegah penyebaran penyakit tersebut di Tanah Air. Dammen juga menjelaskan, sejauh ini tidak ada keterangan dari pihak kesehatan Korsel tentang kemungkinan bertambahnya jumlah WNI yang terserang H1N1. "Jumlahnya masih sama seperti sebelumnya," ujarnya.

Menurut keterangan yang dihimpun *Jawa Pos*, indikasi adanya WNI yang tertular virus H1N1 itu muncul sejak Rabu lalu (8/7). Ketika itu beberapa anggota tim mulai demam dan dicurigai terkena gejala flu babi. Sampai dengan Jumat (10/7), jumlah anggota tim yang demam menjadi 28 orang. Setelah diperiksa di laboratorium setempat, dari 28 orang itu, 16 dinyatakan negatif dan sisanya (12 orang) dinyatakan positif. Mereka lantas diisolasi.

Kedua belas anak yang dinyatakan positif itu adalah Ati, Kelly, Santosa, Pinkyvi, Allya, Luanada, Devin, Ratih, Sheila, Nurlaila, Arantha, dan Varinia.

Dammen belum bisa memastikan kapan warga Indonesia itu kembali ke Jakarta. Namun, saat ini dia sudah meminta Garuda Indonesia mendatangkan pesawat yang lebih besar ke Seoul. Dengan demikian, jika petugas kesehatan Korsel mengizinkan WNI itu pulang, mereka bisa segera diangkut.

"Saya sudah meminta Garuda mendatangkan pesawat 747, mengganti pesawat Airbus A300 yang selama ini dipakai untuk rute Incheon-Denpasar. Jadi, kalau memang ada peserta dari Indonesia yang bisa dipulangkan, mereka segera dievakuasi," jelasnya.

Secara pribadi dia meminta rombongan itu bersabar dan percaya sepenuhnya kepada dokter setempat. Dia mengatakan, kendati secara fisik para peserta lomba itu tampak sehat, menurut dokter, semua kontingen masih berpotensi tertular virus. "Kedua belas WNI yang positif virus H1N1 itu kini dalam perawatan intensif di RS umum setempat," tambahnya.

Yang juga menarik, kedua belas anak yang dinyatakan positif terkena virus H1N1 itu telah mengharumkan nama Indonesia. Mereka berhasil menyabet medali emas untuk kategori Etnik di ajang internasional itu. Anak-anak itu telah mengharumkan nama bangsa, tapi harus dibayar mahal karena terkena virus flu babi. Mengapa keberangkatan mereka ke Korsel terkesan dibiarkan? Padahal, Korsel adalah salah satu negara yang perlu diwaspadai bisa menularkan flu babi. Ini karena lebih dari 200 warganya dinyatakan positif.

Ketika dikonfirmasi soal ini, Direktur Perlindungan Warga Negara Indonesia dan Badan Hukum Indonesia di Deplu, Teguh Wardoyo, membantah pihaknya membiarkan mereka.

Dia menjelaskan, Deplu sudah menerbitkan imbauan mengenai flu babi di situs Deplu. Salah satu negara yang tercantum dalam daftar *travel warning* itu adalah Korsel. "Karena itu, sebaiknya WNI memperhatikan imbauan tersebut terlebih dulu sebelum berangkat ke luar negeri," ujarnya.

Menteri Kesehatan Siti Fadilah Supari mengaku tidak mempermasalahkan karantina yang dilakukan pemerintah Korsel terhadap 12 WNI yang positif flu babi. Menurut dia, sampai saat ini karantina adalah prosedur tetap internasional untuk mendeteksi positif tidaknya seseorang terjangkit flu babi. "Kebijakan antarpemerintah berbeda-beda. Tetapi, seperti Korsel, Indonesia juga melakukan hal yang sama kalau ada orang asing yang dicurigai terkena virus tersebut," katanya.

Pulang dari AS, Dicurigai Flu Babi

Untuk kali pertama, RSUD dr Soetomo menerima pasien yang diduga *suspect* flu babi. Tidak tanggung-tanggung, RS milik Pemprov Jatim itu kini merawat tiga pasien yang ditengarai terkena virus H1N1 itu.

Pasien tersebut adalah satu keluarga yang terdiri atas ayah, anak perempuan, dan nenek. Pasien itu dirujuk ke RSUD dr Soetomo Jumat malam (10/7) dari sebuah rumah sakit swasta di Surabaya. Hanya, pihak RSUD masih merahasiakan identitas pasien maupun rumah sakit yang merawat mereka sebelumnya.

Menurut Wakil Direktur RSUD dr Soetomo dr Urip Murtedjo SpB (K) K-L, pihaknya belum bisa memastikan di mana keluarga tersebut terkena virus flu babi. Dugaan sementara, mereka terinfeksi virus H1N1 saat berada di Amerika Serikat atau Bali. Keluarga itu memang baru saja berlibur di Negeri Paman Sam. Dari sana mereka lalu ke Bali, sebelum akhirnya pulang ke Surabaya.

Saat ini ketiga pasien dirawat di ruang isolasi khusus flu burung RSUD dr Soetomo. Kondisi mereka dinyatakan stabil. Meski mendapatkan perawatan intensif, kondisi tubuh mereka tidak terlalu parah. Bahkan, mereka tidak memerlukan alat bantu pernapasan atau respirator.

Urip tidak bisa memastikan kapan tiga pasien itu bisa keluar dari RSUD dr Soetomo. Sebab, flu babi relatif berbahaya dalam hal menurunkan kondisi tubuh. "Apalagi flu babi menular. Jadi, kita harus memastikan kondisi pasien aman," imbuhnya.

Mereka "dicurigai" terkena flu babi saat melewati *thermal detector* (pemindai panas) di Bandara Juanda. Setelah melewati penanganan tim bandara, mereka dirujuk ke salah satu rumah sakit swasta di Surabaya. Karena RS swasta itu tidak memiliki ruang isolasi khusus, keluarga tersebut dirujuk ke RSUD dr Soetomo. **(zul/gen/nur/dim/kum/ari)**

Iklan Politik Bisa Dapat Diskon

■ BELAJAR...

Sambungan dari hal 1

Untuk mencapai kombinasi yang efektif, mereka perlu direkrut dari (*a*) para pakar pemilu, misalnya aktivis penelaah dan pengawas pemilu; (*b*) para manajer berpengalaman yang biasa merencanakan produksi, *marketing*, dan distribusi, misalnya mantan CEO perusahaan semacam Unilever atau Astra, dan (*c*) para pakar komunikasi massa, kaum profesional periklanan.

Soal DPT

Saya tidak yakin keruwetan dalam soal daftar pemilih (yang disebut "DPT") dalam pemilu 2009 direkayasa. Tetapi, untuk mengatasi keruwetan soal yang sama, seorang teman di pemerintahan punya ide begini: sensus penduduk, yang akan dilakukan tahun depan, sekaligus dimanfaatkan untuk pendaftaran calon pemilih 2014. Dalam sensus itu pula, disiapkan lebih cermat pemegang nomor untuk kartu penduduk tunggal secara nasional.

Soal Debat

Debat calon presiden dan wakil presiden perlu diteruskan. Seorang teman mengatakan, adanya debat akan mendorong partai mencalonkan orang yang tidak asal populer. Sang calon harus orang yang mampu dengan teratur merumuskan pikiran, mampu menguasai data, punya daya konseptualisasi, dan pandai berkomunikasi dengan masyarakat. Dia juga harus punya temperamen yang tenang dan jernih dalam keadaan terdesak.

Tapi, debat perlu diubah bentuknya. Ia sebaiknya dibagi dua. *Pertama:* kita tak usah menyebutnya "debat", tetapi "wawancara". Masing-masing pasangan calon presiden dan wakilnya dihadapkan ke sejumlah pewawancara, untuk menjawab dan mempertahankan konsep dan pendirian mereka. Dilakukan serentak di tiga tempat, kalau kandidatnya tiga pasang. Kemudian, disiarkan bergiliran. Tiap kali satu jam. Bisa dilanjutkan sampai dua kali.

Kedua: sebuah debat dilakukan dalam acara lain. Dengan moderator yang efektif, tim pendukung masing-masing calon dihadapkan. Debat ini akan menggantikan debat para kandidat, (yang bagi umumnya orang Indonesia dirasakan kurang "layak" bila mereka saling menyerang). Debat tim ini bisa lebih mempertajam prinsip dan program masing-masing calon –dan bisa lebih seru, tapi tidak perlu potong-memotong asal omong seperti kebanyakan komentator debat kemarin.

Soal Biaya Kampanye

Biaya kampanye sangat tinggi, terutama buat iklan di televisi. Sebaiknya buat pemilu 2014, perlu ada undang-undang yang mengharuskan TV (TVRI dan swasta) menyiarkan iklan dengan plafon biaya tertentu atau dengan diskon 75% untuk kampanye politik –di samping iklan gratis untuk kampanye kebijakan publik dalam soal pemilu (misalnya kampanye untuk pemilu yang bersih dan damai). Hal yang sama berlaku buat media cetak.

Biaya lain yang sangat besar adalah ongkos perjalanan keliling kampanye. Ini juga bisa dibuat aturan sehingga tidak terlalu membebani para kandidat.

Soal Pengaruh

Dari Pilpres 2009 tampak, hampir tak berarti pengaruh dukungan oleh seorang tokoh publik yang dihormati terhadap preferensi pemilih. Amat kecil pula ternyata pengaruh pimpinan organisasi masyarakat (misalnya kiai-kiai NU dan ketua umum Muhammadiyah). Para pemilih, rakyat banyak, punya pilihan sendiri. Meskipun ini mungkin khas Pilpres 2009, tapi patut dipertimbangkan: pada Pemilu 2014, para kontestan tidak perlu lagi mengandalkan dukungan tokoh publik, organisasi masyarakat, dan lain-lain. Langsung berkampanye ke kancah rakyat saja.

Soal Lembaga Survei

Dari Pemilu 2009 tampak betapa akuratnya prediksi sejumlah lembaga survei pendapat umum. Tuduhan kepada LSI dan lain-lain seakan-akan hasilnya direkayasa terbukti tak benar. Bahwa survei LSI dibiayai oleh salah satu kontestan, itu tidak menyebabkan hasilnya dibuat-buat.

Untuk Pemilu 2014, wibawa lembaga survei yang akurat akan naik, tetapi dua hal tetap harus dijaga. Yang pertama, harus ada lebih dari satu lembaga survei. Yang kedua, setiap lembaga survei harus menjelaskan metodenya kepada masyarakat. Lembaga survei simsalabim akan dengan sendirinya dianggap menggelikan.

Memang akan lebih baik seandainya ada dana publik yang besar untuk membiayai survei –dan diselenggarakan lebih dari satu lembaga. Tapi, itu yang belum terjadi.

Soal Tema Kampanye

Ternyata percaturan pendapat para cendekiawan tentang "neolib" –konsep-konsep pembangunan ekonomi– tidak punya pengaruh sama sekali bagi pemilih. Juga kampanye yang bertolak dari perkara apakah istri sang calon mengenakan jilbab atau tidak.

Pada Pemilu 2014 nanti, lebih baik bila para pengamat politik, ekonomi, dan para *pundit* pendapat menggunakan data survei keadaan dalam membahas tren politik dalam pemilu. Konsep besar dan istilah keren dan penyebaran stigma hanya merupakan keasyikan di lapisan atas.

Jakarta, 9 Juli 2009

***) Goenawan Mohamad,** *wartawan senior pendiri Majalah Berita Tempo.*

Polisi LA Buka Motif Pembunuhan

■ SIDANG...

Sambungan dari hal 1

"Selama proses hukum berjalan, Katherine Jackson tetap menjadi pengasuh sementara ketiga anak Michael," tutur pengadilan Los Angeles sebagaimana dilansir *AFP* kemarin.

Rowe, 50, adalah ibu kandung dua anak pertama Jackson. Yakni, Michael Joseph Jackson Jr alias Prince Michael, 12, dan Paris Michael Katherine Jackson, 11. Rowe menjadi istri Jackson pada 1996–1999. Sementara itu, ibu Prince Michael II, 7, tidak pernah dipublikasikan. Anak ketiga Jackson yang akrab dipanggil Blanket itu lahir dari ibu pengganti melalui inseminasi buatan.

Foto bayi Blanket pernah terkenal pada 2002 saat Jackson memperlihatkannya dari jendela sebuah hotel di Berlin, Jerman. Kala itu, Jackson yang menjunjung Blanket di luar jendela diprotes berbagai kalangan lantaran anaknya berisiko jatuh dari balkon hotel.

Dalam wasiat yang ditandatangani pada 2002, Jackson menyatakan, jika meninggal, dia ingin anak-anaknya diasuh ibunya atau penyanyi Diana Ross. Dalam surat wasiat tersebut, Jackson sama sekali tidak menyinggung Rowe.

Perwalian anak itu menjadi isu penting karena menyangkut warisan royalti dan aset-aset milik Jackson. Meski utang Jackson dikabarkan berjibun, warisan musiknya berpotensi meraup jutaan dolar AS. Rowe selama ini tak pernah muncul ke publik. Kabarnya, dia mendapatkan tunjangan cerai yang cukup besar.

Dalam wawancara dengan tabloid Inggris *News of The World*, Rowe mengaku bahwa Jackson bukanlah ayah biologis kedua putranya. Dirinya hanya menyediakan rahim untuk dibuahi donor yang tidak dikenal. Dia juga mengaku tidak pernah berhubungan suami-istri dengan Jackson selama menikah.

Sebelum menikahi Jackson, Rowe adalah resepsionis klinik dr Arnold Klein di Beverly Hills, tempat sang bintang merawat kulit. Karena itu, sempat muncul spekulasi Klein-lah yang menjadi donor sperma. Tapi, belakangan Klein membantah rumor itu.

Sementara itu, polisi terus mengembangkan investigasi soal penyebab kematian sang megabintang. Polisi membuka kemungkinan pembunuhan sebagai penyebab kematian Jackson di usia 50 tahun tersebut. Untuk itu, polisi Los Angeles (LA) menyelidiki daftar obat-obatan yang digunakan oleh Jackson dan bakal menginterogasi seluruh mantan dokternya.

Kepala Kepolisian Los Angeles (LA) William Bratton menjelaskan masih menanti hasil uji toksikologi sebelum menetapkan berbagai kemungkinan penyebab kematian Jackson. "Sambil melanjutkan penyelidikan, polisi menanti hasil pemeriksaan koroner," tutur Bratton kepada *CNN*.

Menurut dia, polisi masih mengumpulkan bukti, termasuk sejumlah benda yang disita dari kontrakan Jackson. Dr Klein juga diminta menyerahkan catatan pemeriksaan Jackson ke koroner.

Dalam sebuah wawancara televisi, ayah Jackson, Joe Jackson, yakin ada unsur kekerasan yang mengakibatkan kematian anaknya itu. Joe menyatakan tidak tahu-menahu soal obat-obatan yang telah digunakan oleh anaknya. "Saya tidak tahu apa saja yang sudah dia konsumsi," ucapnya. **(Rtr/AP/AFP/oki)**

Ingin Pensiun karena Dandanan Diprotes

■ TUNANGAN...

Sambungan dari hal 1

Tapi, tamu yang datang mencapai 300 orang. Sekitar 200 orang di antaranya dari pihak Sania.

Tamu yang terlihat hadir rata-rata figur terkenal di India dari berbagai bidang. Mereka, antara lain, legenda bulu tangkis India P. Gopichand, Menteri Sumber Daya Manusia India D. Purandareswari dan suaminya R.D. Venkateshawara Rao, aktor Vishnu, dan pengusaha terkenal G.V.K. Reddy dari GVK Group.

GVK Group adalah perusahaan yang sudah menjadi sponsor pribadi Sania selama 16 tahun. Yakni, sejak petenis muslim terbaik dunia itu mulai mengayunkan raket di usia enam tahun. Taj Khrisna juga merupakan hotel yang dimiliki GVK Group.

Alhasil, pertunangan Sania dijaga ekstraketat. Selain petugas keamanan dari Taj Khrisna, sekitar 50 polisi disiagakan di sekitar area hotel. Media dilarang meliput meski puluhan *paparazzi* hingga kamera televisi menunggu sejak petang. "Kami sangat menghargai apabila media bersedia bekerja sama dengan kami. Bagaimanapun, ini acara pribadi," terang Imran kepada *New Kerala*.

Imran juga mengatakan, pertunangan Sania-Sohrab dihelat secara "sederhana". Acara didahului pertukaran seserahan dari kedua belah keluarga. Keluarga Sania membawa beragam buah dan manisan, sedangkan keluarga Sohrab membawa perhiasan. Tamu yang datang disuguhi tujuh jenis menu masakan khas India, khususnya Hyderabad.

Terkait kelanjutan karir tenis Sania, Imran menjelaskan bahwa Sania tetap fokus pada olahraga yang membesarkan namanya itu. Sania yang kini berada di peringkat ke-85 dunia, bahkan segera terbang menuju Amerika Serikat untuk berlaga di *grand slam* Amerika Serikat Terbuka.

Prestasi Sania tahun ini terbilang lumayan. Di awal tahun atau Januari lalu, Sania yang berpasangan dengan rekan senegaranya, Mahesh Bhiupati, tampil sebagai juara ganda campuran *grand slam* Australia Terbuka. Laga terakhir petenis bertinggi badan 173 cm itu adalah di *grand slam* Wimbledon akhir Juni lalu. Tapi, langkah Sania hanya sampai babak kedua.

Sepak terjang Sania di dunia tenis sempat memicu kontroversi. Sebagai seorang muslimat, petenis yang terjun ke pro pada 2003 itu dikritik sejumlah organisasi Islam ortodoks karena dandanannya di lapangan. Dia dianggap tidak mencerminkan gaya busana muslim karena tetap memakai rok mini layaknya petenis wanita kebanyakan.

Pada 2007, Sania juga menuai protes kala berpasangan dengan petenis Israel Shahar Pe'er di turnamen WTA Tour di Stanford, AS. Padahal, setahun sebelumnya, Sania menunda duetnya dengan Pe'er dengan harapan meredam protes.

Gara-gara kerap diprotes, Sania pernah mempertimbangkan untuk pensiun dari tenis pada Januari 2008. Tapi, itu tidak terjadi. Keputusan yang diambil hanya tidak ikut serta pada turnamen tenis di India demi menghindari kontroversi. **(dns/iro)**

Pasien Transplan Wajib Minum Obat Antirejeksi

■ SEL INDUK...

Sambungan dari hal 1

Cerebral palsy adalah kelainan motorik yang permanen akibat tidak sempurnanya pertumbuhan jaringan otak.

Bukti kedua, disembuhkannya seorang anak yang menderita leukemia (kanker darah), juga dengan sel induknya sendiri. Tetapi, ini memang belum bisa dijadikan patokan. Sebab, keberhasilan tersebut baru terjadi pada satu kasus itu saja.

Bahwa sel induk dari darah tali pusat bisa digunakan untuk menyembuhkan secara total seorang penderita leukemia dari tipe yang ganas, tampaknya, semakin dipercaya oleh para ahli. Buktinya, topik itu menjadi bahasan utama dalam simposium internasional ke-7 Transplantasi Darah Tali Pusat, di San Fransisco, Amerika Serikat, awal Juni lalu.

Ketika para dokter ahli membahas dan meneliti penyakit apa saja yang bisa diatasi dengan sel induk dari darah tali pusat, beberapa negara bagian di Amerika Serikat sudah mulai mengembangkan program donasi darah tali pusat. Salah satunya di New York.

Dengan dibukanya program ini, semua ibu bisa menyumbangkan darah tali pusat bayinya untuk orang lain. Caranya dengan memberi tahu bank darah tali pusat untuk umum (publik), sebelum kandungannya genap berumur 34 minggu.

Tim dari bank darah tersebut lantas mendatangi si ibu untuk meminta tanda tangan persetujuannya dan suaminya, serta mengambil sampel darah si ibu untuk diperiksa "kebersihan" darahnya.

Proses pemeriksaan, pendaftaran, dan pengambilan darahnya sama persis dengan yang dialami Ny Isna, putri CEO *Jawa Pos Group* Dahlan Iskan saat melahirkan anak kembar (laki-laki dan perempuan) Kamis lalu (9/7).

Yang membedakan hanya pada biaya dan pemanfaatan darah tali pusat itu. Kalau Isna harus membayar sekitar Rp 15 juta per bayi, plus sekitar Rp 1,8 juta untuk penyimpanan sel induk darah tali pusat bayinya per tahun, ibu yang menyumbangkan darah tali pusat anaknya untuk kepentingan umum itu, gratis.

Mereka tidak mengeluarkan uang sepeser pun. Risikonya, sel induk darah bayinya disimpan tanpa identitas. Kecuali, tentu saja, golongan darah, rhesus, dan identitas penting lain dari darah itu.

Karena sudah diserahkan kepada negara, tidak mungkin bagi si ibu maupun bayinya untuk suatu saat memanfaatkan darah itu. Kecuali darahnya masih tersimpan di situ. Artinya, belum ditransplantasikan ke orang lain atau keburu digunakan untuk penelitian. Dan, karena darah itu tidak diberi identitas pemiliknya, yang dicocokkan adalah data-data darahnya saja. Jadi, bisa saja, itu bukan miliknya sendiri.

Meski di sana sudah ada bank darah tali pusat untuk umum, tidak berarti para ibu tidak bisa menyimpan darah tali pusat bayinya untuk kepentingan pribadi? Pasti bisa. Tetapi, ya seperti Ny Isna: Harus bayar.

Biaya pengambilan dan pendaftarannya lebih mahal daripada di Singapura dan Indonesia. Yakni, sekitar USD 2.000. Jasa pemeliharaan dan penyimpanannya USD 125 per tahun. Angka ini merupakan data 2007. Bisa jadi, sekarang sedikit lebih mahal dari itu.

Melihat perkembangan teknologi dan semakin banyaknya peneliti yang tertarik pada sel induk darah tali pusat ini, bisa dipastikan kelak ada ratusan jenis penyakit yang berhasil disembuhkan oleh sel induk dari darah tali pusat. Saat ini literatur sudah menyebutkan bahwa ada sekitar 80 jenis penyakit yang bisa disembuhkan oleh sel induk dari tali pusat.

Data di bank darah tali pusat untuk publik yang ada di New York atau NYCBBP menyebutkan bahwa 20 persen dari 25 ribu darah tali pusat yang disumbangkan ke situ telah ditransplantasikan. Sekitar satu persennya lagi digunakan untuk riset.

Yang juga perlu diketahui, NYCBBP bukan satu-satunya badan pemerintah di AS yang menangani darah tali pusat. Jadi, kalau semua bank sejenis di sana dan di negara-negara maju lain melakukan riset, bisa dipastikan dalam beberapa tahun mendatang, bisa jadi, transplantasi pun tak lagi menggunakan donor hidup maupun *cadaver* (dari tubuh yang mati batang otaknya).

Transplantasi menggunakan organ dari tubuh lain memiliki potensi rejeksi (ditolak) yang cukup besar. Karena itu, semua pasien transplan harus minum obat antirejeksi seumur hidup.

Dengan menggunakan sel induk dari darah tali pusat, organ yang rusak itu bisa dibangun kembali tanpa memerlukan obat antirejeksi, karena "kontraktornya" adalah sel induk dari tubuhnya sendiri.

Kegunaan darah tali pusat ini sebenarnya diketahui masyarakat sejak lebih dari 100 tahun lalu. Hanya, cara mereka menyimpan dan memanfaatkannya sulit dibenarkan secara ilmiah.

Uniknya, meski teknologi penyimpanan dan penggunaan darah tali pusat sudah sedemikian maju, ternyata masih banyak anggota masyarakat yang menyimpan tali pusat bayinya dengan cara tradisional. Yakni, dibungkus kain atau disimpan di laci.

Cerita dr Sulung Budianto, direktur RS Surabaya Internasional, misalnya. Dia menyimpan rapi tali pusat ketiga anaknya di laci lemari sampai sekarang. "Saya *kan* hanya melakukan pesan orang tua agar tali pusat anak-anak disimpan semua," terangnya. Tali pusat itu disimpan di sebuah plastik kecil, lantas ditaruh dalam laci.

Dia lalu bercerita bahwa tali pusat tersebut bisa digunakan sebagai obat ketika anak (pemilik tali pusat) sakit. Caranya, tali pusat digerus sedikit, lantas direndam dalam air. Airnya diminumkan ke anak yang sakit panas tinggi. Apa tali pusat tersebut pernah digunakan? Sulung menggelengkan kepala. "Ya, tak pernah. Sampai sekarang, tali pusatnya tetap kering," ungkapnya. **(*)**

Ada Skenario Triple A pada Munas

■ ICAL...

Sambungan dari hal 1

Apalagi, kata Fadel, dalam sistem presidensial yang dianut Indonesia, istilah partai oposisi sebenarnya tidak dikenal.

Ical menegaskan kesiapannya maju sebagai pengganti JK. Dia menyerahkan sepenuhnya dukungan itu kepada konstituen partai serta aspirasi dari jajaran DPD I dan II Golkar. "Saya mengalir saja *lah* secara alamiah. Tapi, saya pasti siap," ucapnya di Jakarta kemarin.

Dia secara implisit membantah tudingan berada di balik percepatan munas. Menurut dia, saat ini Partai Golkar masih melakukan evaluasi internal sembari menunggu selesainya penghitungan hasil pilpres.

Wakil Sekjen Golkar Iskandar Manji menuturkan, wacana percepatan munas terus berkembang. Dia menyebutkan ada skenario teranyar menempatkan triple A. Yakni, Aburizal Bakrie sebagai ketua umum, Akbar Tandjung sebagai ketua dewan penasihat, dan Agung Laksono untuk posisi wakil ketua umum atau Sekjen.

Dia menyatakan, tiga tokoh yang dikenal dengan sebutan triple A itulah yang mungkin mengembalikan posisi Golkar sebagai partai pendukung pemerintah. Sebab, sebelum JK maju sebagai capres, merekalah yang ingin JK tetap bersama SBY. "Jika skenario itu sukses, Golkar akan dibawa berkoalisi dengan Demokrat untuk mendukung pemerintahan mendatang," jelasnya.

Skenario lain adalah mengusung Paloh sebagai ketua umum, JK sebagai ketua dewan penasihat, dan Siswono Yudohusodo sebagai wakil ketua umum. "Jika skenario itu yang terwujud, sangat mungkin Golkar beroposisi lima tahun mendatang," kata Iskandar. Alasannya, Paloh selama ini mendorong JK maju sebagai capres demi mengembalikan harga diri partai.

Sementara itu, di internal DPP, prosedur organisasi menuju percepatan munas telah dimulai. Senin (13/7), DPP berencana mengadakan rapat pleno untuk membahas pelaksanaan rapimnas. Rapimnas tersebut menjadi pintu masuk menuju pelaksanaan munas sebagai forum tertinggi di Golkar.

"Kami siap kumpul untuk membahas segala persoalan, termasuk persiapan rapimnas," ujar Wasekjen DPP Golkar Rully Chaerul Azwar. Rencananya, setidaknya rapimnas dilaksanakan akhir Juli ini. **(zul/dyn/aga/fas/jpnn/agm)**

PIGURA

ENDANG SULASTRI

Ponsel Lenyap Bersama Brosur

KESIBUKAN mempersiapkan pemilihan presiden (pilpres) membuat anggota Komisi Pemilihan Umum (KPU) Endang Sulastri lupa dengan barang pribadinya. Karena banyaknya tumpukan berkas, *handphone* miliknya *ketlisut* di ruang *media center*.

Ibu dua anak itu tiba-tiba berdiri dan meraba-raba saku dan tas kecilnya. "*Lho, handphone* saya di mana," ujar wanita asal Pati, Jawa Tengah, itu cemas.

Saat jumpa pers sebelum pencontrengan lalu, dia meletakkan ponsel tepat di depannya. Ketika itu, dia membeber berbagai variasi brosur dan pamflet sosialisasi pilpres yang dianggap mendukung salah satu pasangan. Rupanya, ponsel itu tertimbun puluhan lembar brosur. *Nah*, ketika brosur dan pamflet itu dibereskan, ponsel Endang ternyata ikut "lenyap".

MUHAMAD ALI/JAWA POS

Semua asistennya pun dikerahkan. Kolong kursi dan meja di-*sweeping*. Tetap tak ada hasil. Nomor ponsel dihubungi. *Mailbox*! Rupanya, rupanya ada tangan terampil yang mengambil ponsel tersebut lebih cepat. Nomor itu tak lagi aktif. Artinya, memang ada orang yang benar-benar mengambil dan mematikan ponsel itu. "*Ya* sudahlah, *gimana* lagi," ujar Endang pasrah. **(aga/nw)**

TUBAGUS HARYONO

Menyensor Paling Berkesan

JAM terbang Tubagus Haryono sebelum menjadi kepala Badan Pengatur Hilir Minyak dan Gas Bumi (BPH Migas) boleh dibilang lebih dari cukup. Bagaimana tidak, beragam jenis pekerjaan pernah dijalani alumnus Universitas Indonesia (UI) itu. Mulai jadi kondektur saat masih muda, dosen UI, karyawan Pertamina, anggota DPR, hingga beternak kambing.

Namun, jika ditanya tentang pekerjaan yang menimbulkan banyak kesan, jawabannya adalah bekerja di Lembaga Sensor Film (LSF). Menurut Tubagus, banyak kesan selama menjadi penyensor film pada periode 1994–1998. "Yang paling saya ingat kalau menyensor film India. Minta ampun, capek banget. Sebab, ada yang sampai empat jam," ujarnya lantas terkekeh.

Meski demikian, Tubagus menyatakan senang dengan pekerjaan yang dijalaninya saat itu. Selain bisa menyensor film yang bakal ditonton masyarakat, dia mendapat hiburan karena bisa menonton banyak film. "Enak *kan*, bisa sekalian nonton gratis," kata pria yang saat kecil bercita-cita menjadi guru madrasah itu. **(owi/oki)**

RAKA DENNY/JAWA POS

MIFTAHUDDIN/RADAR BALI/JPNN

Perang Pandan Berduri

Dua anak saling menggesekkan daun pandan bergerigi dalam ritual perang pandan di Desa Tukad, Dauh Tenganan, Karangasem, Bali, kemarin (11/7). Ritual itu adalah tradisi latihan perang yang dilaksanakan setahun sekali dan merupakan upacara besar selama sebulan. Tradisi ini adalah bagian dari ritual pemujaan masyarakat Tenganan kepada Dewa Indra, Sang Dewa Perang. Atraksi perang pandan dilakukan tanpa rasa dendam, bahkan dengan senyum ceria, meski harus saling melukai dengan duri pandan. (*)

Polly Mantap Ajukan PK

Setelah MA Tetap Bebaskan Muchdi

JAKARTA – Putusan kasasi Mahmakah Agung (MA) yang tetap membebaskan Mayjen (pur) Muchdi Purwopranjono dalam kasus pembunuhan aktivis HAM Munir memberikan harapan bagi Pollycarpus Budihari Priyanto. Terpidana kasus Munir itu bakal mengajukan peninjauan kembali (PK) atas putusan PK yang menghukumnya 20 tahun itu.

"(Putusan bebas) itu menambah keyakinan bahwa PK yang akan kami ajukan semakin kuat," kata kuasa hukum Pollycarpus, M. Assegaf, kepada koran ini kemarin (11/7). PK akan diajukan setelah menerima informasi tentang salinan putusan kasasi Muchdi.

Assegaf menjelaskan, optimisme mengajukan PK tersebut didasari dakwaan kepada Muchdi yang tidak terbukti. Sebelumnya, Muchdi dianggap telah menyalahgunakan kekuasaan, memberikan kesempatan atau sarana, atau sengaja menganjurkan orang lain, yakni Pollycarpus, membunuh Munir.

"Apa pun yang dilakukan Polly, berdasar tuduhan kepada Muchdi itu tidak terbukti. Lantas, sekarang siapa yang menyuruh Polly membunuh Munir," terangnya.

GRAFIS: HERI DWI/JAWA POS

Assegaf tetap berkeyakinan kliennya tidak bersalah dalam kasus Munir. "Saat ini kasusnya (kasus Munir) semakin misterius," sambung pengacara senior itu.

Polly dihukum 20 tahun karena terbukti melakukan pembunuhan berencana terhadap Munir dan pemalsuan surat. Putusan itu berarti mengabulkan permohonan PK yang diajukan jaksa penuntut umum kepada Kejaksaan Negeri Jakarta Pusat.

Sebelumnya, Polly pernah dijatuhi hukuman 14 tahun penjara di tingkat Pengadilan Negeri Jakpus. Putusan itu kemudian dikuatkan oleh putusan banding Pengadilan Tinggi DKI Jakarta. Namun, di tingkat kasasi, Polly hanya diganjar hukuman dua tahun penjara dan tidak terbukti melakukan pembunuhan berencana terhadap Munir.

Assegaf menyadari, rencana mengajukan PK bakal menjadi perdebatan. Sebab, itu berarti ada PK dua kali dalam kasus tersebut. Namun, dia yakin karena belum pernah mengajukan PK. "PK itu hak terdakwa, tidak bisa diserobot jaksa," tegas Assegaf.

Seperti diberitakan, MA tetap memutus bebas Muchdi dalam kasus pembunuhan berencana terhadap Munir. Putusan itu menguatkan putusan PN Jaksel yang memvonis bebas mantan Danjen Kopassus tersebut pada 31 Desember 2008.

Di tempat terpisah, Kejaksaan Agung belum memastikan langkah menyikapi putusan kasasi Muhcdi. Jaksa Agung Muda Pidana Umum (JAM Pidum) Abdul Hakim Ritonga mengatakan masih mempertimbangkan tindak lanjut setelah menerima salinan putusan. "Kami kaji dulu. Tapi, kami belum terima itu sekarang," terang Ritonga tadi malam. **(fal/oki)**

Tuntut Tiongkok Bersikap Persuasif

Konflik Etnis di Xinjiang

JAKARTA – Konflik antaretnis, Uighur dengan Han, di Urumqi, ibu kota Provinsi Xinjiang, disesalkan anggota DPR, aktivis HAM, dan LSM di Indonesia. Pemerintah Tiongkok didesak agar bersikap persuasif dan adil dalam menangani kedua pihak yang berseteru.

"Jangan sampai pendekatan kekerasan yang digunakan," ujar Al Muzamil Yusuf, anggota Komisi 1 DPR kemarin.

Menurut Muzamil, konflik yang mengakibatkan lebih dari 150 orang meninggal itu layak disebut bencana kemanusiaan. Dia khawatir, tragedi di Urumqi akan berpengaruh kepada hubungan Indonesia dengan Tiongkok. "Seperti negara-negara lain yang sudah menyerukan boikot terhadap produk Tiongkok," katanya. Dia merujuk PM Turki Recep Tayyip Erdogan yang menyerukan boikot sebagai wujud solidaritas atas kerusuhan Xinjiang.

Desakan yang sama juga disampaikan organisasi Hizbut Tahrir Indonesia (HTI). Juru Bicara HTI Muhammad Ismail Yusanto menilai, kejadian Xinjiang sudah mengkhawatirkan. "Kami menerima informasi ada pelarangan salat Jumat. Ini sangat berbahaya bagi Tiongkok karena mitra mereka di dunia Islam juga amat banyak," kata Yusanto.

HTI yang sudah mengecam kejadian itu, lanjut Yusanto, merencanakan menggalang aksi solidaritas di tanah air. "Kemungkinan dalam bentuk demonstrasi atau yang lain, masih kami diskusikan dengan ormas-ormas yang lain," ujarnya.

Presiden Partai Keadilan Sejahtera (PKS) Tifatul Sembiring mendesak Tiongkok segera meminta maaf kepada para korban. "Kami mengutuk setiap pembantaian terhadap muslim dan etnis lain di Xinjiang. Sebagai bagian dari komunitas internasional, Tiongkok seharusnya menghentikan setiap tindakan yang mengarah kepada pelanggaran HAM," ungkap Tifatul kepada *Jawa Pos* kemarin.

PKS sebagai salah satu partai politik Islam di Indonesia juga akan menggelar aksi solidaritas untuk muslim Uighur di Xinjiang. "Kami akan menitip pesan melalui kedutaan Tiongkok agar pemerintah mereka melakukan tindakan hukum terhadap pelaku pembantaian," ujarnya. **(rdl/el)**

KPC Melati, Tempat Kumpul Mereka yang Kawin Campur

Urusi Hak Anak hingga Izin Tinggal

Warga negara Indonesia yang menikah dengan WNA memiliki komunitas sendiri. Namanya, Komunitas Perkawinan Campur Melalui Tangan Ibu (KPC Melati). Beragam persoalan yang muncul berkaitan dengan perkawinan tersebut dibahas rutin.

YERI VLORIDA/JAWA POS

AKRAB: Ibu-ibu anggota komunitas KPC Melati berkumpul di Jakarta.

YERI VLORIDA, Jakarta

SEBUAH rumah di kompleks Puri Mutiara, Cipete, menjadi tempat pertemuan rutin anggota KPC Melati. Rumah itu milik Rina Soetarwo yang merupakan Sekjen KPC Melati.

Kehadiran perempuan bernama Allie Hadiati menjadi istimewa dalam acara pertemuan KPC Melati hari itu. Maklum, sebagai salah seorang pendiri KPC Melati, Hadiati –sapaan akrab Allie Hadiati– baru saja kembali ke Indonesia. Kemunculannya itu dalam rangkaian libur musim panas bersama keluargannya dari Prancis.

Kesempatan untuk kembali ke tanah air menjadi ajang reuni bersama rekan sesama anggota KPC Melati. Sejak 2002, dia menikah dengan pria asal Prancis bernama Jean Paul. Sejak itu, dia menetap di negara asal suami. Meskipun jarak berjauhan, setiap anggota yang jumlahnya 300 orang itu tetap intens berkomunikasi melalui internet.

"Kami jarang bertemu langsung karena anggota menyebar di berbagai negara. Anggota yang berada di Jakarta saja ratusan. Nah, ketika *ngumpul*, kami bisa bertukar informasi, sekaligus membahas rencana ke depan terkait kepentingan anggota," ucap wanita kelahiran Jakarta 1969 itu.

Komunitas yang dibentuk pada 2005 itu, kata Hadiati, dapat membantu kepentingan anggota. Menjadi tempat *sharing* tentang hak-hak anak hasil perkawinan campur, misalnya. "Memberikan solusi untuk membantu sesama rekan itu sangat penting. Membantu yang awam untuk mengetahui banyak tentang persoalan hukum agar bisa mengatasi jika mengalami masalah," katanya. Perkara serius semacam itu sering dibahas secara santai. Lewat arisan, misalnya.

Tidak sedikit perempuan yang menikah dengan pria asing hanya lantaran cinta. Jika tiba-tiba mengalami masalah hukum, mereka terkadang bingung tidak tahu harus berbuat apa. Sebab itulah, aspirasi dan keluhan anggota bisa didiskusikan dalam pertemuan sesama anggota KPC Melati. "Diskusi bisa dapat membantu jika ada anggota yang terbentur masalah hukum. Termasuk proses mengurus surat izin tinggal dan masih banyak lagi," ucapnya.

Tak jarang bersama pengurus dan anggota KPC Melati bekerja sama dengan instansi pemerintah. Tentu saja masih terkait hal pelayanan bagi kepentingan keluarga perkawinan campuran. Contohnya, sosialisasi dan memberikan usul bagi perubahan Undang-Uundang kewarganegaraan, UU Administrasi dan Kependudukan, UU Keimigrasian, dan RUU Perkawinan. **(*/nw)**

MEROKOK DAPAT MENYEBABKAN KANKER, SERANGAN JANTUNG, IMPOTENSI DAN GANGGUAN KEHAMILAN DAN JANIN.