FICHA TÉCNICA

REFERENCIA

THT10701

Caja de herramientas metálica

495x200x290 mm
Medidas

3
Capas

0,6-0,8 mm
Espesor acero

5,6 kg
Peso

6 925582 163940

Caja de herramientas metálica de 3 capas, 495 x 200 x 290 mm

Caja de acero de tres niveles para organizar y transportar herramientas

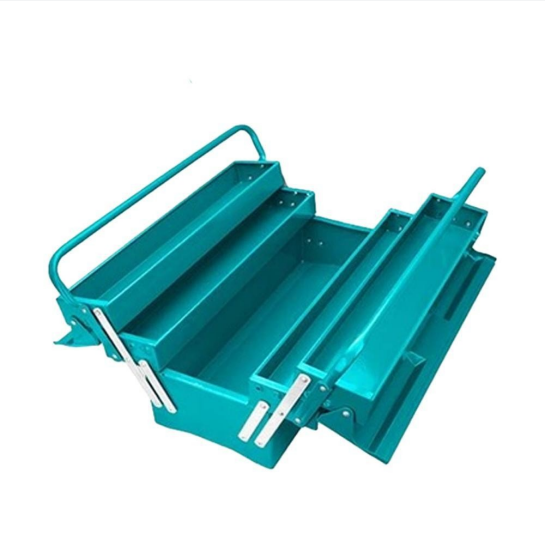

Caja de herramientas de acero de tres capas, de 495 x 200 x 290 mm, con lámina de 0,6 a 0,8 mm de espesor. Sirve para organizar y transportar herramientas en el taller, la obra o la casa.

Tiene acabado esmaltado y color turquesa, y pesa 5,6 kg vacía. Se entrega suelta, con etiqueta.

ESPECIFICACIONES

TIPO **Caja de herramientas metálica**	MEDIDAS **495 x 200 x 290 mm**
CAPAS **3**	MATERIAL **Acero**
ESPESOR DEL ACERO **0,6-0,8 mm**	ACABADO **Esmaltado**
COLOR **Turquesa**	PESO **5,6 kg**
EMPAQUE **Suelta, con etiqueta**	

FICHA TÉCNICA

THT10701

INCLUYE

- 1 caja de herramientas metálica de 3 capas

USOS

- Organizar herramientas en taller y casa
- Transportar herramientas a obra
- Construcción y fabricación general

RECOMENDACIONES

- No la sobrecargues: reparte el peso entre las capas y deja las herramientas más pesadas abajo.
- Sujétala siempre por el asa y cierra las capas antes de levantarla.
- Guárdala en un lugar seco; el acero se oxida con la humedad.
- Mantén las herramientas con filo protegidas para no dañar a quien meta la mano.