FICHA TÉCNICA

REFERENCIA

THTT81286

Herramientas de albañilería y yeso

280 x 130 mm
Tamaño

10 x 10 mm
Dientes

Acero inoxidable
Hoja

6 925582 179484

Llana dentada 280 x 130 mm, dientes 10 x 10 mm

Para extender y peinar mezclas en albañilería y yeso

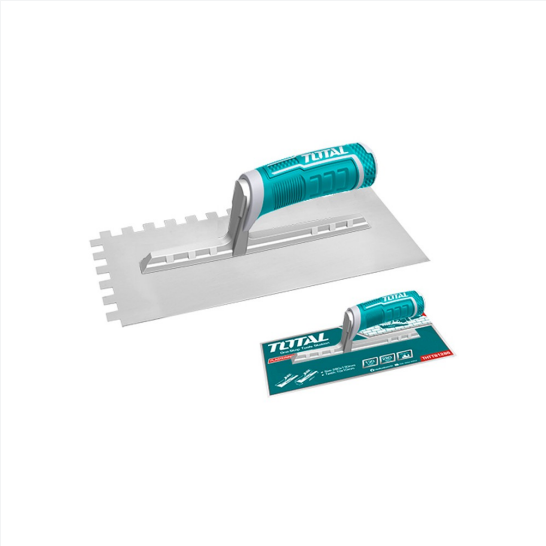

Llana con dientes de 10 x 10 mm y hoja de acero inoxidable de 280 x 130 mm. Los dientes dejan surcos parejos en la capa de mezcla.

Tiene mango plástico de diseño propio con tirador de TPR y ABS, que da agarre cómodo durante el trabajo.

ESPECIFICACIONES

TAMAÑO **280 x 130 mm**	DIENTES **10 x 10 mm**
MATERIAL DE LA HOJA **Acero inoxidable**	MANGO **Plástico, tirador de TPR y ABS**
COLOR **Turquesa**	PESO **0,425 kg**
EMPAQUE **Suelto, con etiqueta**	

INCLUYE

- 1 llana dentada con mango plástico

FICHA TÉCNICA

THTT81286

USOS

- Extender y peinar mezclas en trabajos de albañilería
- Enyesado y acabados
- Trabajos de construcción

RECOMENDACIONES

- Lávala con agua apenas termines: la mezcla seca se pega a los dientes y a la hoja.
- Sécala bien y guárdala sin apoyar cosas pesadas sobre la hoja para que no se deforme.
- Usa guantes para proteger las manos del cemento y los pegantes.
- No la uses como palanca ni para golpear.