

PROGRAMAS ONLINE

NORMATIVA TRABAJOS FIN DE MÁSTER

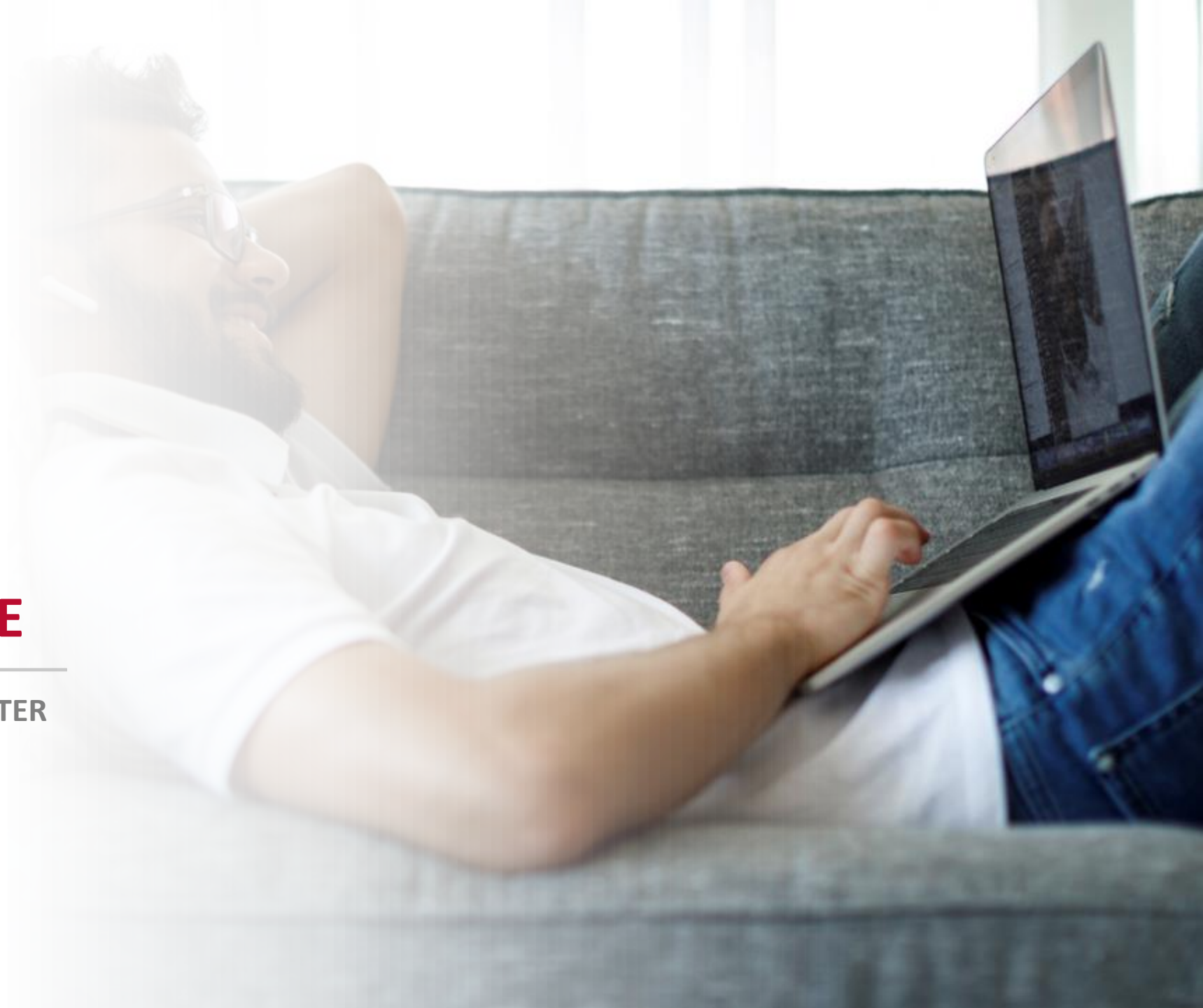

Índice

1. Finalidad del TFM
2. Estructura TFM
3. Temática y operativa



01

FINALIDAD DEL TFM

- Supone la realización por parte del estudiante de un proyecto en el que aplique y desarrolle los conocimientos adquiridos en el máster.
- Debe completarse en la fase final del plan de estudios, tiene **carácter obligatorio**.
- El trabajo se desarrolla bajo la supervisión de un Tutor de TFM y comienza con el envío de una propuesta por parte del alumno.

02

Estructura TFM

- El trabajo debe incluir la siguiente estructura:
 - Portada oficial TFM.
 - Índice.
 - Resumen o abstract.
 - Introducción y antecedentes.
 - Objetivos.
 - Desarrollo.
 - Resultados y conclusiones.
 - Bibliografía (metodología APA).
 - Anexos.

- Es importante recordar, que **el trabajo debe ser de absoluta originalidad**. Por lo que el Tutor de TFM asignado comprobará la originalidad del trabajo, en su caso podrá no autorizar el trabajo final.
- Todos los documentos de apoyo/ consulta, así como los modelos de documento TFM los tienes disponibles en la plataforma:



03

TEMÁTICA Y OPERATIVA

- Cada alumno planteará al profesor o tutor del máster una propuesta fundamentada y acompañada de una breve descripción de su plan de elaboración, así como de los puntos más destacados.
- La extensión recomendada para el TFM es de 80 a 100 páginas, no pudiéndose entregar trabajos con un extensión inferior a 50 páginas, ni superior a 150 páginas (incluyendo anexos y referencias bibliográficas).
- La entrega se hará a través de la plataforma, de forma online.

- El tutor llevará a cabo diferentes comprobaciones a lo largo del trabajo del estudiante. Si se detecta un plagio en la memoria entregada, el TFM quedará automáticamente suspenso.

El PLAGIO es motivo de suspenso.



IMF