

N-able Cloud Commander™

N-able Cloud Commander, notre solution multi-tenant exclusive pour le Cloud Microsoft, vous propose un contrôle unique. Supervisez, protégez et rationalisez facilement vos utilisateurs Microsoft 365, vos ressources Azure, ainsi que les appareils Intune. Obtenez des informations sur l'activité des utilisateurs, gérez les licences, configurez des profils et automatisez les workflows très simplement. Améliorez votre stratégie de gestion grâce à la visualisation totale des éléments Azure, au reporting des coûts intégré et à la compatibilité avec N-sight/N-central. Ne cherchez plus votre solution complète pour l'écosystème Microsoft.

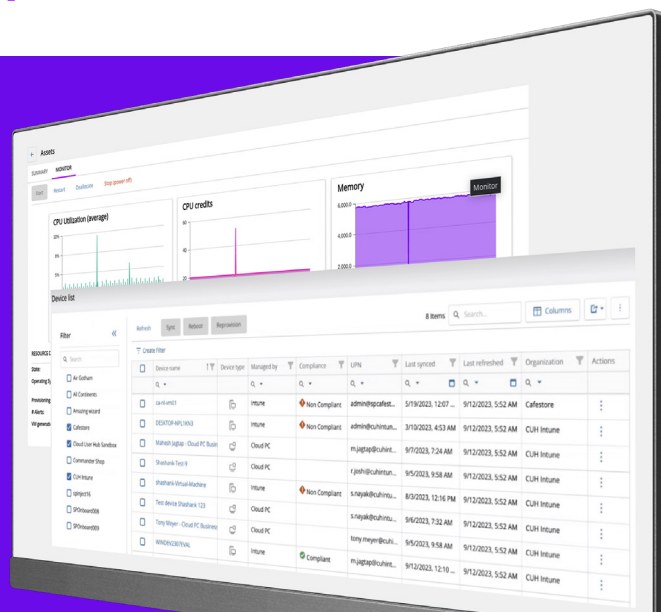

Optimisez facilement la gestion de votre Cloud Microsoft en vous appuyant sur notre solution innovante. Elle convient parfaitement aux CSP Microsoft (directs et indirects), puisqu'elle propose des fonctionnalités multi-tenant pour les MSP. Le principe du moindre privilège vous permet de mettre la sécurité au premier plan afin de garantir un encadrement précis des droits d'accès pour les clients et collaborateurs. Les tableaux de bord, le reporting et l'export de listes assurent une prise de décision en toute connaissance de cause. Notre solution de pointe vous permet de simplifier la gestion de votre Cloud Microsoft, ce qui vous aide à optimiser les contrôles et la sécurité. Vous avez également accès à des analyses détaillées pour des résultats incomparables. Notre solution permet d'exploiter au mieux votre Cloud Microsoft, car elle est spécialement conçue pour proposer une gestion rationalisée, une sécurité maximale et vous aider à faire des choix stratégiques éclairés.

Gestion des utilisateurs de Microsoft 365

- ▲ Simplifiez la gestion de Microsoft 365.
- ▲ Gérez avec un maximum d'efficacité les tâches relatives aux utilisateurs multi-tenant, de l'intégration/l'exclusion à l'attribution de licences, en passant par la création de workflows.
- ▲ Rationalisez la gestion des abonnements et des licences, y compris les actions de self-service pour les clients (CSP directs).
- ▲ Utilisez l'identité Microsoft Entra (Azure AD) pour contrôler des groupes, rôles et environnements hybrides.
- ▲ Améliorez vos capacités avec une gestion transparente de Microsoft 365 garantissant une expérience fluide.

Gestion des appareils et politiques Intune

- ▲ Contrôlez facilement vos appareils Microsoft Intune.
- ▲ Accédez à une liste complète des appareils et examinez des informations essentielles sans peine.
- ▲ Prenez rapidement des mesures (p. ex., d'intégration ou d'exclusion) afin de rationaliser efficacement les tâches quotidiennes.
- ▲ Gérez les profils d'appareils et politiques Intune pour établir des politiques inter-tenant globales permettant d'uniformiser les configurations de manière fluide.
- ▲ Rehaussez votre niveau de sécurité grâce à la gestion des politiques de conformité Intune, notamment les notations et mesures de sécurité en cas d'écart. Notre produit vous permet de gérer vos appareils Intune de manière plus intuitive, ce qui améliore votre contrôle et votre sécurité à bien des niveaux.

Azure Resource Management

- ▲ Gérez facilement des ressources Microsoft Azure.
- ▲ Visualisez complètement vos ressources Azure pour bénéficier d'informations clés, d'un reporting détaillé et d'observations claires sur les dépendances de machines virtuelles.
- ▲ Supervisez efficacement les performances des machines virtuelles Azure grâce à des alertes rapides vous permettant de résoudre les problèmes facilement.
- ▲ Servez-vous des tableaux de bord de ressources Azure afin d'accéder en temps réel à des mises à jour du statut des machines virtuelles Azure et à des informations concrètes.
- ▲ Réalisez des actions rapides et rationalisées (p. ex., démarrage, arrêt, redémarrage des machines virtuelles et déploiement efficace d'agents N-able).

Liste des fonctionnalités

Fonctionnalités essentielles de Cloud Commander

- ▲ Assistant pour l'intégration de CSP
- ▲ Accès technicien basé sur le principe du moindre privilège
- ▲ Gestion des accès et rôles du portail Microsoft
- ▲ Connecteur Microsoft Power Automate

Identité Microsoft Entra (Azure Active Directory)

- ▲ Gestion des identités Entra et identités hybrides Entra
- ▲ Gestion des groupes Entra
- ▲ Gestion des appartenances aux groupes Entra
- ▲ Gestion des rôles Entra
- ▲ Gestion/Réinitialisation de l'authentification multifacteur Microsoft Entra
- ▲ Affichage des modes d'authentification multifacteur

Gestion de Microsoft 365

- ▲ Création de rapports sur l'utilisation des abonnements et licences Microsoft 365
- ▲ Gestion des abonnements et renouvellements (CSP directs uniquement)
- ▲ Demande de self-service client (CSP directs uniquement)
- ▲ Gestion de l'attribution des licences utilisateur
- ▲ Rapports sur Microsoft Secure Score
- ▲ Rapports sur les licences disponibles

Azure Resource Management

- ▲ Liste des ressources Azure
- ▲ Exploration hiérarchique des machines virtuelles Azure
- ▲ Gestion de l'alimentation des machines virtuelles Azure
- ▲ Indicateurs de performance des machines virtuelles Azure (dernières 24 h)
- ▲ Rapports sur les alertes Azure Monitor
- ▲ Tableau de bord récapitulatif : ressources par état de santé
- ▲ Tableau de bord récapitulatif : alertes par niveau de gravité
- ▲ Tableau de bord récapitulatif : machines virtuelles par état d'alimentation

Gestion des appareils et politiques Intune

- ▲ Actions pour la gestion des appareils
- ▲ Informations détaillées sur les appareils
- ▲ Gestion des profils de configuration Intune
- ▲ Gestion des politiques de conformité Intune

Une solution utile à tous les niveaux

Notre proposition

Techniciens informatiques

Trouvez-vous que vos missions en tant que technicien informatique chargé de la gestion du Cloud Microsoft sont complexes ? Notamment réussir à jongler entre les connexions de vos différents clients et entre les différents outils de Cloud (Microsoft 365, Intune et Azure), tout en gérant des tâches comme l'intégration de nouveaux utilisateurs, la réinitialisation des mots de passe et la modification des autorisations.

Les techniciens bénéficient rapidement et facilement d'une meilleure visibilité et d'informations pertinentes sur leur environnement Cloud Microsoft grâce à N-able Cloud Commander. Avec cette solution, ils peuvent gagner du temps en profitant d'un accès rapide aux machines virtuelles, appareils et utilisateurs qui s'accompagne de politiques uniformisées et de workflows automatisés.

Responsables informatiques

Pensez-vous qu'il est parfois nécessaire d'assigner du personnel uniquement à la gestion des produits de Cloud Microsoft ? Le temps nécessaire à gérer les configurations hors multi-tenant, à vous assurer de l'homogénéité des politiques de vérification chez vos clients et à mieux comprendre la portée et les coûts de vos environnements Microsoft (étant donné l'importance potentielle des frais de gestion) est-il un sujet de préoccupation pour vous ?

N-able Cloud Commander permet aux responsables informatiques de surmonter les obstacles inhérents à la gestion des solutions de Cloud Microsoft. L'accès multi-tenant propose une gestion fluide de tous vos clients. Des fonctionnalités rationalisées (p. ex., gestion des utilisateurs, des licences et des abonnements et visibilité des utilisateurs) garantissent une homogénéité et un contrôle accrus. La mise en place de politiques, de workflows et de processus de vérification efficaces permet de réduire les tâches manuelles. La solution stimule également l'efficacité, fait baisser les frais de gestion et améliore la visibilité afin d'assurer une meilleure rentabilité.

Directeurs informatiques

Dans le cadre de votre mission, considérez-vous que la supervision d'aspects tels que la sécurité, la conformité, le contrôle des coûts et l'amélioration continue au sein des environnements Cloud Microsoft vous incombe ? Éprouvez-vous des difficultés à résoudre certains problèmes complexes et à gérer, de façon optimale, l'évolutivité, les mises à jour, la maintenance, la formation du personnel, les dépannages et la sécurité, tout en faisant au mieux pour améliorer l'efficacité des activités à l'aide des outils fournis par Microsoft ?

N-able Cloud Commander est la solution indispensable aux directeurs informatiques, puisqu'elle répond aux problématiques liées à la gestion des environnements Cloud Microsoft. Notre plateforme garantit une rationalisation des opérations grâce à l'accès multi-tenant, à la gestion efficace des utilisateurs, des licences et des abonnements Microsoft, aux politiques et au contrôle de la configuration. Les accès basés sur le principe du moindre privilège, les tableaux de bord récapitulatifs, les workflows automatisés, les alertes sur les coûts, les processus de vérification, ainsi que les fonctionnalités de gestion de la conformité sur Intune sont gages d'une efficacité et d'un contrôle sans pareil.

Spécialistes techniques et sécurité

Dans le cadre de votre mission, considérez-vous que l'établissement de configurations, profils et politiques homogènes pour faire respecter les normes et la conformité est une tâche primordiale ? La réalisation de cette mission présente-t-elle des difficultés particulières, et notamment lors d'une gestion individuelle de vos clients ou via plusieurs techniciens ? Pensez-vous également avoir besoin de fonctionnalités avancées permettant de simplifier certains workflows et processus associés à votre travail ?

N-able Cloud Commander met à la disposition des spécialistes Cloud et sécurité des fonctionnalités telles que l'accès multi-tenant, la gestion des politiques et des configurations, l'accès basé sur le principe du moindre privilège, la gestion de la conformité Intune, ainsi que des codes personnalisés pour les workflows automatisés. Avec Cloud Commander, ces experts peuvent surmonter les difficultés liées à la gestion des configurations et politiques, tout en profitant de fonctionnalités avancées pour les workflows rationalisés.

Vice-présidents/cadres/dirigeants

Comme vous êtes aux manettes de l'entreprise, vous avez dû remarquer que vos équipes sont incitées à réorganiser leurs départements pour pouvoir répondre aux attentes futures. Avez-vous constaté des changements dans les partenariats, les marges et la structure des profits relatifs à Microsoft ? Malgré l'évolution des outils, trouvez-vous que vous investissez encore massivement dans le temps de travail de votre personnel afin de garantir que le niveau et la qualité de service pour vos clients sont conformes à vos attentes, et notamment en ce qui concerne les tâches liées au Cloud ?

Les dirigeants d'entreprises informatiques ont la lourde responsabilité d'adapter leur activité en fonction des besoins futurs, de garder un œil sur les changements de partenariats, sur les marges et sur la structure des profits de Microsoft. Malgré les avancées technologiques, certaines problématiques liées aux effectifs subsistent, et des investissements conséquents sont nécessaires pour répondre aux normes de qualité et de quantité pour les clients, notamment s'agissant des tâches liées au Cloud. Nos produits s'attaquent directement à ces problématiques afin de vous aider à rationaliser les opérations et à optimiser l'utilisation de vos effectifs. L'accompagnement qu'ils vous proposent en matière de prestation de service est également incomparable.

À propos de N-able

N-able, Inc. (NYSE: NABL), éditeur de solutions de sécurité, protection des données, supervision et gestion à distance pour les fournisseurs de services informatiques. N-able offre aux fournisseurs de services informatiques des solutions logicielles puissantes pour superviser, gérer et sécuriser les systèmes, données et réseaux de leurs clients. Sur la base d'une plateforme évolutive, nous proposons une infrastructure et des outils sécurisés pour simplifier les écosystèmes complexes, ainsi que des ressources pour gérer l'évolution des besoins informatiques. Nous aidons nos partenaires à exceller à chaque étape de leur croissance, à protéger leurs clients et à élargir leurs offres grâce à un portefeuille flexible et évolutif d'intégrations avec des fournisseurs de technologies de premier plan. n-able.com/fr

Les marques N-ABLE, N-CENTRAL et les autres marques de commerce et logos de N-able sont la propriété exclusive de N-able Solutions ULC et N-able Technologies Ltd ; elles peuvent être des marques de droit commun, des marques enregistrées, en attente d'enregistrement auprès de l'office des brevets et des marques des États-Unis ou en attente d'enregistrement dans d'autres pays. Toutes les autres marques de commerce citées dans ce document (parmi lesquelles certaines peuvent être déposées) sont utilisées à des seules fins d'identification, et appartiennent à leurs propriétaires respectifs.