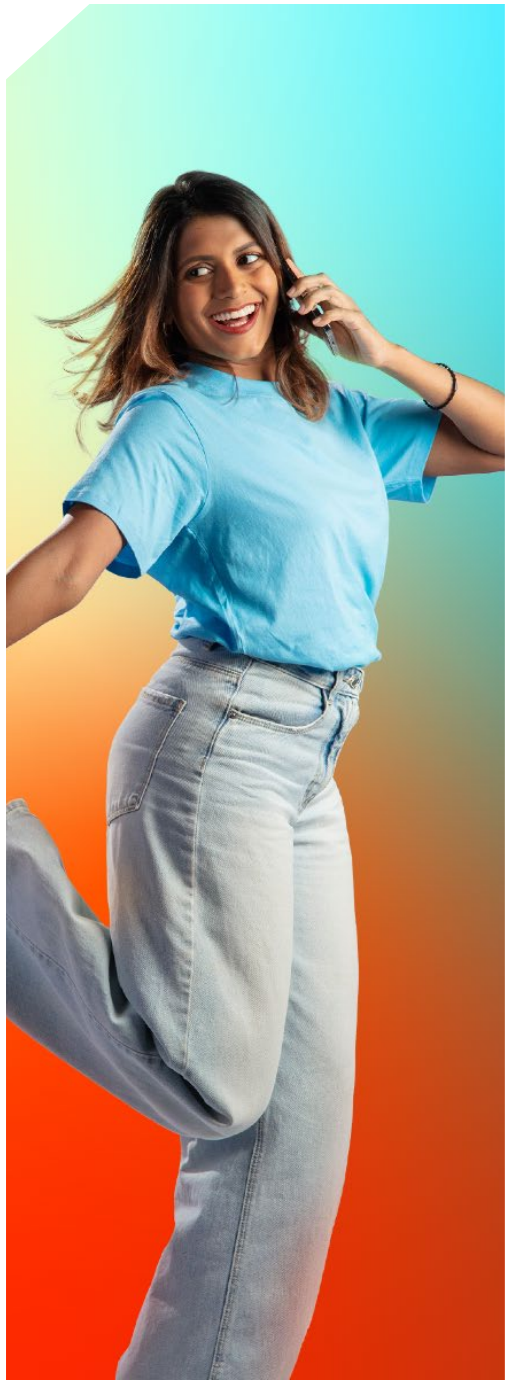

ދިވެހިރާއްޖެ
ގުޅުން - ކުޑަކުދިން 2026



ދިރާގު ތިމާގެ ކަސްޓަމަރުންނަށް ގިނަ ގޮތްތަކުން ހިތްވަރުދީ ހިނގަމުން ދަނީ. ދިރާގު ތިމާގެ ކަސްޓަމަރުންނަށް ހުރަސްތަކެއް ނެތި ގާތްގަނޑަށް ގުޅުން ހިންގުމަށް ބޭނުންވާ ގޮތްތަކެއް ހަދައި ދީފައި ވެއެވެ. ދިރާގު ތިމާގެ ކަސްޓަމަރުންނަށް ދިނުމަށް ބޭނުންވާ ގޮތުގައި ތަކުރާރުވާ ގޮތަށް

ދ ކޮންފަރެންސް ހުށަހެޅުން

01

ދ ކޮންފަރެންސް ހުށަހެޅުން

ހަލާ 05
1.1 ފުރިހަމަ ހުށަހެޅުން 07
1.2 ވިއުގެ ހުށަހެޅުން 08
1.3 ބައެއް ހުށަހެޅުންތައް 12
1.4 ކެއުންތަކާ ގުޅިގެން ހުށަހެޅުން (ސެ.ހުށ.ގެ) 16
1.5 ބަދަލުތެރެ ގުޅިގެން ހުށަހެޅުން 17

02

ދ ކޮންފަރެންސް ހުށަހެޅުން

2.1 ދުވަފުރި ބައެއް (ހުށަހެޅުންތައް) 19
2.2 ފުރި ބައެއް (ގޮތްތައް ބަދަލުކުރުން) 20
2.3 ކުރިން ނިންމާފައި ހުރި ބައެއް ދުވަފުރި ބައެއް ހުށަހެޅުން 21
2.4 ފަހުން ވިލާދެއްވި ހުށަހެޅުން (ބަދަލުކުރުން) 22

03

ގަވާއިދުތައް

3.1 ބެލެ ހުށަހެޅުމުގެ ގޮތް 24
3.2 ބެލެ ކަނޑައެޅުން 25
3.3 ބެލެ ބާތިލްކުރުން 25
3.4 ގޮތްތަ ހަމަ ތަކެއްޗާ ގުޅިގެން ހަދާފައި ހުންނަ ގޮތް 25
3.5 ކެއުންތަކުގެ ގޮތްތަ ބަދަލުކުރުން 25

04

ކުރިއަށް ދަތުރުވާ ގޮތް

4.1 ކުރިއަށް 27
4.2 ގެންދާ ހުށަހެޅުން 27


ގޭމަރ ކަލްޗާ
ދުވަހުގެ ކުރިން



ދަތުރު

ދިރާގުން ވަޑައިގަންނަވާ ފަރާތްތަކަށް، ޚިދުމަތް ހޯދުމަށާއި، ފަރާތްތަކާ ގުޅުއްވުމަށާއި، ތިޔަ ދަތުރުގައި ބޭނުންވާ ކޮންމެ ކަންކަމަށް ދިރާގު ހިންގާ ކުންފުނީގެ ވެބްސައިޓަށް ވަދެ ބެލުއްވުމުން، ތިޔަ ދަތުރު ފުދުނު ގޮތަށް ހިނގާ ދަތުރެއް ކުރެވޭނެ ކަމަށް ދެކެމެވެ.

ދަތުރު ކުރާ ގޮތުގެ ތަފާތުތަކާ ގުޅިގެން ދިރާގުން ދަތުރުވާ ފަރާތްތަކަށް ދިނުމަށް ހުށަހަޅާ ތަފާތު ދަތުރު ޕެކޭޖުތަކާ ގުޅިގެން ތަފްޞީލު ލިބިގަތުމަށް، ދިރާގު ވެބްސައިޓަށް ވަންނަ ފަރާތްތަކަށް ދަތުރު ކުރާ ދުވަހުގެ ކުރިން 18 ގަޑިއިރު ދުވަހުގެ ތެރޭގައި ދަތުރު ކުރާ ފަރާތްތަކުގެ ލިސްޓު ހުށަހަޅާ ފަދަ ގޮތަކަށް ވެބްސައިޓުގައި ބަދަލުތަކެއް ގެނެވިފައިވާ ކަމަށް ދެކެމެވެ.

ދަތުރު ކުރާ ފަރާތްތަކުގެ ލިސްޓު ހުށަހަޅާ ގޮތުގެ ތަފާތުތަކާ ގުޅިގެން ދިރާގުން ދަތުރުވާ ފަރާތްތަކަށް ދިނުމަށް ހުށަހަޅާ ލިސްޓުގައި ހިމެނޭ ތަފާތު ގޮތްތަކާ ގުޅިގެން ތަފްޞީލު ލިބިގަތުމަށް، ދިރާގު ވެބްސައިޓަށް ވަންނަ ފަރާތްތަކަށް ދަތުރު ކުރާ ދުވަހުގެ ކުރިން ދަތުރު ކުރާ ފަރާތްތަކުގެ ލިސްޓު ހުށަހަޅާ ގޮތުގެ ތަފާތު

ފައިނޭންސް

ދާއިރާ:	ސާފު ފައިދާ:	ފައިނޭންސް ކޮސްޓް ރޭޝިއޯ (ފަރުވާތެރި):
728.2	**224.7**	**2.96**
ފައިނޭންސް ކޮސްޓް	**ފައިދާ ކުރިއަށް**	**ލިވަރޭޖް ކުރިއަށް**
(ކުރު ތިމާހުގެ ތަފާތު 0·8% ތަރުޖަމާ)	(ކުރު ތިމާހުގެ ތަފާތު 5·0% ތެރެއިން)	(ތިމާހު 2 :2026 2·82 ކުރިއަށް)

ކާރިގަރުކަމުގެ ދާއިރާ

ފައިބަރ ކޭބަލް، ފައިބަރ ޓު ދ ހޯމް، ފައިބަރ ޓު ދ ބިޒްނަސް، ސްޓާ ހައި ބްރޯޑްބෑންޑް، ސްޓާ ލިންކް ބްރޯޑްބෑންޑް، ސްޓާ ލިންކް ކޮމާޝަލް، ސްޓާ ލިންކް ވީ-ސެޓް، ސްޓާ ލިންކް ވީ-ސެޓް ކޮމާޝަލް، ސްޓާ ލިންކް ވީ-ސެޓް ގަވަރުމަންޓް، ސްޓާ ލިންކް ވީ-ސެޓް ސެކިއުރިޓީ، ސްޓާ ލިންކް ވީ-ސެޓް ސްޕެޝަލް ސަރވިސް، ސްޓާ ލިންކް ވީ-ސެޓް ސްޕެޝަލް ސަރވިސް ކޮމާޝަލް، ސްޓާ ލިންކް ވީ-ސެޓް ސްޕެޝަލް ސަރވިސް ގަވަރުމަންޓް، ސްޓާ ލިންކް ވީ-ސެޓް ސްޕެޝަލް ސަރވިސް ސެކިއުރިޓީ، ސްޓާ ލިންކް ވީ-ސެޓް ސްޕެޝަލް ސަރވިސް ސެކިއުރިޓީ ކޮމާޝަލް، ސްޓާ ލިންކް ވީ-ސެޓް ސްޕެޝަލް ސަރވިސް ސެކިއުރިޓީ ގަވަރުމަންޓް، ސްޓާ ލިންކް ވީ-ސެޓް ސްޕެޝަލް ސަރވިސް ސެކިއުރިޓީ ގަވަރުމަންޓް ކޮމާޝަލް، ސްޓާ ލިންކް ވީ-ސެޓް ސްޕެޝަލް ސަރވިސް ގަވަރުމަންޓް، ސްޓާ ލިންކް ވީ-ސެޓް ގަވަރުމަންޓް، ސްޓާ ލިންކް ވީ-ސެޓް ގަވަރުމަންޓް ކޮމާޝަލް، ސްޓާ ލިންކް ވީ-ސެޓް ގަވަރުމަންޓް ސެކިއުރިޓީ، ސްޓާ ލިންކް ވީ-ސެޓް ގަވަރުމަންޓް ސެކިއުރިޓީ ކޮމާޝަލް، ސްޓާ ލިންކް ވީ-ސެޓް ގަވަރުމަންޓް ސެކިއުރިޓީ ގަވަރުމަންޓް، ސްޓާ ލިންކް ވީ-ސެޓް ގަވަރުމަންޓް ސެކިއުރިޓީ ގަވަރުމަންޓް ކޮމާޝަލް، ސްޓާ ލިންކް ވީ-ސެޓް ގަވަރުމަންޓް ސެކިއުރިޓީ ގަވަރުމަންޓް ކޮމާޝަލް ކޮމާޝަލް، ސްޓާ ލިންކް ވީ-ސެޓް ގަވަރުމަންޓް ސެކިއުރިޓީ ގަވަރުމަންޓް ކޮމާޝަލް ކޮމާޝަލް ކޮމާޝަލް، ސްޓާ ލިންކް ވީ-ސެޓް ގަވަރުމަންޓް ސެކިއުރިޓީ ގަވަރުމަންޓް ކޮމާޝަލް ކޮމާޝަލް ކޮމާޝަލް ކޮމާޝަލް، ސްޓާ ލިންކް ވީ-ސެޓް ގަވަރުމަންޓް ސެކިއުރިޓީ ގަވަރުމަންޓް ކޮމާޝަލް ކޮމާޝަލް ކޮމާޝަލް ކޮމާޝަލް ކޮމާޝަލް، ސްޓާ ލިންކް ވީ-ސެޓް ގަވަރުމަންޓް ސެކިއުރިޓީ ގަވަރުމަންޓް ކޮމާޝަލް ކޮމާޝަލް ކޮމާޝަލް ކޮމާޝަލް ކޮމާޝަލް ކޮމާޝަލް، ސްޓާ ލިންކް ވީ-ސެޓް ގަވަރުމަންޓް ސެކިއުރިޓީ ގަވަރުމަންޓް ކޮމާޝަލް ކޮމާޝަލް ކޮމާޝަލް ކޮމާޝަލް ކޮމާޝަލް ކޮމާޝަލް ކޮމާޝަލް، ސްޓާ ލިންކް ވީ-ސެޓް ގަވަރުމަންޓް ސެކިއުރިޓީ ގަވަރުމަންޓް ކޮމާޝަލް ކޮމާޝަލް ކޮމާޝަލް ކޮމާޝަލް ކޮމާޝަލް ކޮމާޝަލް ކޮމާޝަލް ކޮމާޝަލް، ސްޓާ ލިންކް ވީ-ސެޓް ގަވަރުމަންޓް ސެކިއުރިޓީ ގަވަރުމަންޓް ކޮމާޝަލް ކޮމާޝަލް ކޮމާޝަލް ކޮމާޝަލް ކޮމާޝަލް ކޮމާޝަލް ކޮމާޝަލް ކޮމާޝަލް ކޮމާޝަލް، ސްޓާ ލިންކް ވީ-ސެޓް ގަވަރުމަންޓް ސެކިއުރިޓީ ގަވަރުމަންޓް ކޮމާޝަލް ކޮމާޝަލް ކޮމާޝަލް ކޮމާޝަލް ކޮމާޝަލް ކޮމާޝަލް ކޮމާޝަލް ކޮމާޝަލް ކޮމާޝަލް ކޮމާޝަލް، ސްޓާ ލިންކް ވީ-ސެޓް ގަވަރުމަންޓް ސެކިއުރިޓީ ގަވަރުމަންޓް ކޮމާޝަލް ކޮމާޝަލް ކޮމާޝަލް ކޮމާޝަލް ކޮމާޝަލް ކޮމާޝަލް ކޮމާޝަލް ކޮމާޝަލް ކޮމާޝަލް ކޮމާޝަލް ކޮމާޝަލް، ސްޓާ ލިންކް ވީ-ސެޓް ގަވަރުމަންޓް ސެކިއުރިޓީ ގަވަރުމަންޓް ކޮމާޝަލް ކޮމާޝަލް ކޮމާޝަލް ކޮމާޝަލް ކޮމާޝަލް ކޮމާޝަލް ކޮމާޝަލް ކޮމާޝަލް ކޮމާޝަލް ކޮމާޝަލް ކޮމާޝަލް ކޮމާޝަލް، ސްޓާ ލިންކް ވީ-ސެޓް ގަވަރުމަންޓް ސެކިއުރިޓީ ގަވަރުމަންޓް ކޮމާޝަލް ކޮމާޝަލް ކޮމާޝަލް ކޮމާޝަލް ކޮމާޝަލް ކޮމާޝަލް ކޮމާޝަލް ކޮމާޝަލް ކޮމާޝަލް ކޮމާޝަލް ކޮމާޝަލް ކޮމާޝަލް ކޮމާޝަލް، ސްޓާ ލިންކް ވީ-ސެޓް ގަވަރުމަންޓް ސެކިއުރިޓީ ގަވަރުމަންޓް ކޮމާޝަލް ކޮމާޝަލް ކޮމާޝަލް ކޮމާޝަލް ކޮމާޝަލް ކޮމާޝަލް ކޮމާޝަލް ކޮމާޝަލް ކޮމާޝަލް ކޮމާޝަލް ކޮމާޝަލް ކޮމާޝަލް ކޮމާޝަލް ކޮމާޝަލް، ސްޓާ ލިންކް ވީ-ސެޓް ގަވަރުމަންޓް ސެކިއުރިޓީ ގަވަރުމަންޓް ކޮމާޝަލް ކޮމާޝަލް ކޮމާޝަލް ކޮމާޝަލް ކޮމާޝަލް ކޮމާޝަލް ކޮމާޝަލް ކޮމާޝަލް ކޮމާޝަލް ކޮމާޝަލް ކޮމާޝަލް ކޮމާޝަލް ކޮމާޝަލް ކޮމާޝަލް ކޮމާޝަލް، ސްޓާ ލިންކް ވީ-ސެޓް ގަވަރުމަންޓް ސެކިއުރިޓީ ގަވަރުމަންޓް ކޮމާޝަލް ކޮމާޝަލް ކޮމާޝަލް ކޮމާޝަލް ކޮމާޝަލް ކޮމާޝަލް ކޮމާޝަލް ކޮމާޝަލް ކޮމާޝަލް ކޮމާޝަލް ކޮމާޝަލް ކޮމާޝަލް ކޮމާޝަލް ކޮމާޝަލް ކޮމާޝަލް ކޮމާޝަލް، ސްޓާ ލިންކް ވީ-ސެޓް ގަވަރުމަންޓް ސެކިއުރިޓީ ގަވަރުމަންޓް ކޮމާޝަލ

1.1 ފައިނޭންޝަލް ހައިލައިޓްސް

2026 ފަސް މަހުގެ ތިންމަހުގެ، ތިމާ ތިންމަހުގެ ތެރޭގައި، ކުންފުނީގެ ކަންތައްތަކުގެ ކުރިއަށް ދިއުމުގެ ތެރޭގައި، ކަންކަމުގެ ކުރިއަށް ދިއުމުގެ ތެރޭގައި، ގެނައުންތަކުގެ ކުރިއަށް ދިއުމުގެ ތެރޭގައި، ކުންފުނީގެ ކަންތައް

1.2 ވިއުގެ ތެރެއިން ހުސްވެދާ ތަކެތި

ދަތުރު - ފުރިހަމަ ތަކެތި ހޯދާ ގޮތް

ތިމަންގެ ކުރީގައި ތިބޭ ކަންކަމުގެ ތެރެއިން ދުވަހުގެ ކުރިން ކުރަންޖެހޭ ކަންކަމާ ބެހޭ ލިސްޓެއް ހަދައި، ކުރިއަށް ދާ ކަންކަމަށް ވަގުތު ދޫކޮށްލާ ގޮތަށް ބަލާ ފަރާތަކާ ގުޅިގެން ކުރަންޖެހޭ ކަންކަން ކުރުމަށް ބަލާ ފަރާތަކަށް ދަންނަވާ ގޮތަށް ކުރިއަށް ދާ ކަންކަމުގެ ލިސްޓެއް ހަދައި، ކުރިއަށް ދާ ކަންކަމަށް ވަގުތު ދޫކޮށްލާ ގޮތަށް ބަލާ ފަރާތަކާ ގުޅިގެން ކުރަންޖެހޭ ކަންކަން ކުރުމަށް ބަލާ ފަރާތަކަށް ދަންނަވާ ގޮތަށް "ފުރިހަމަ ތަކެތި ހޯދާ ގޮތް" ކަމުގައި

1.2 ވިއަފާރިއަށް ނިސްބަދުވެގެންދާ

ޚަބަރު

ލ ބުދަދުގެ ތެދުވަރަށް ދުއްވާ ފަށާ ދަތުރުގައި 3 ނޮވެމްބަރ 18 ވަފާތުވުމުގެ ކުރިން ޚަބަރުތައް ވަކިވަކި ގޮތްގޮތަށް ދެއްވާ ފަށާ ކަމަށް ވިދާޅުވެ، ކަންކަމުގެ ތަފާތު ގޮތްތައް ފާހަގަ ކުރުމަށް ފަރާތްތަކަށް ފުރުޞަތު ދީފައިވާ ކަމަށް ވެސް ވިދާޅުވެއެވެ.



ދުއްވާ ފަށާ ދަތުރުގެ 3



ދެވަނަ 18 ވަފާތުވުމުން

1.2 ވިއަފާރިކުރުގެ ހުސްތަކެތި

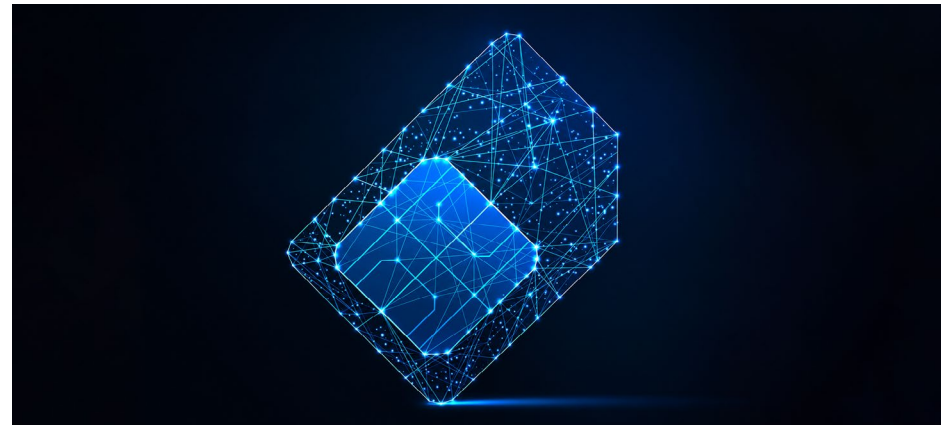
ދިވެހި

ދިރާގުގެ ސަބްސިޑިއަރީ ކުންފުނިކަށް ކަނޑައެޅިފައިވާ ދިރާގު ވިއަފާރި ލައިސަންސް ދ.ވ.ލ/2024/01 ގެ ދަށުން، ދިރާގުގެ ވިއަފާރި ކުންފުނީގެ ތަކެތި ގަނެ ވިއްކާ ތަންތަނުގައި ކުރިން ދައްކާ ބިލުގެ ދަށުން ދެ ފަރާތަށް ދެވޭ ލަފާ ދެއްކުމުގެ ގޮތުގައި ދ. ފެނަ ދ. ކުޑަ ދ. ދ. ދ.

1.2 ވިއަފާރިތަކުގެ ހުށަހެޅުންތައް

ތަފްޞީލްކުރައްވާ

ވިއުވަނ ކުންފުނިތަކަށް (M2M) ތަކެއް ތަކެތި (IoT)، ބޭސް ސްޓޭޝަން، ކްލައުޑް ތަކެ ސަރވިސްތަކުގެ ފުރިހަމަ ތަކެ ގްރޫޕްތަކުގެ ދަށުގެ ކުންފުނިތަކަށް ފަރާތްތަކަށް ކަންކަން ހިންގުމަށް ކަންކަން ކުރެވޭ ސަރވިސްތަކާ، ވިއަފާރި ކަންކަމުގައި ދިރާގު ހިންގާ ގޮތް ތަފްޞީލްކުރައްވާ.



ތަކެ ތަކެތި (M2M & IoT)



ބޭސް ސްޓޭޝަން، ކްލައުޑް ތަކެ ސަރވިސް (Data Centre, Cloud & Hosting)



ބޭސްބޭންޑް (Datacom)



ސައިބަރ ސެކިއުރިޓީ (Cybersecurity)

1.3 ކޮށްދިނުމުގެ ތަނަވަސްކަން

ކަންކޮށްދިނުމުގެ ތަނަވަސްކަމާ ގުޅިގެން ދެމެހެއްޓުނު ހަނދާންކުރުން ހިންގުމުގައި ކުރިއަށް ގެންދާ ބަދަލުތަކާ ގުޅިގެން

1.3 ބޮލަށް ހުންނެވި ހަނދާނުތައް



ފްރޭންޗް ފެނާ ތާނައިގެ ސޯވެ



ފިނިވަނަ ދަރަޖަ ފްލެޓް ކުޑަކުދިންނާ ދެކޮޅަށް



ޔ.ހަލާ.ހ.ހ.ހ ކެނެދި ސަލާމް



ފްރޭންޗް ހަމީ.ޗ.ހަލާ ފާލާވެގެން ޓްރޮފީ ހަދިޔާ ކުރަނީ

1.3 ސްޕޯޓްސް ހަނދާންކުރަންޖެހޭ

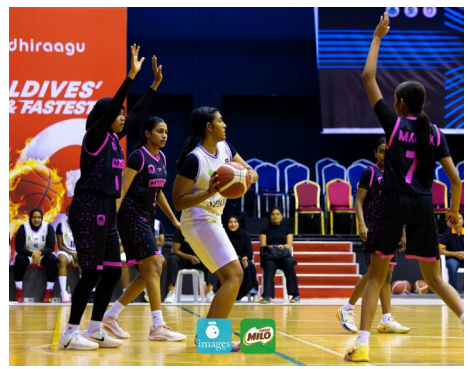
ފުރިހަމަ ސެޓްފިކެޓް



ފްލެޓްވޯ ފުޓް ބޯލް - ޖެނެރަލް ލީގ



4 ވަނަ ޝ.ގާ.ގާ.ބ.ދ ފެނާ ފުލްސަލް ޓާނާމަންޓް - ދަރިވަރު ފުޓްބޯލް



30 ވަނަ ގއ.ކ.ގ ފެލެނ්ސިއާ - ދިވެހި ފުޓްބޯލް



ދިވެހިވޮށ ލުއި - ދިވެހި ފުޓްބޯލް



ގައުމީ ތަފާތުވެސް ފުރ 2026 - ދިވެހި ފުޓްބޯލް



ހަތަރު ކަނޑު- ދިވެހި ފުޓްބޯލް



1 ވަނަ ދަނޑުގެ ފުލްހާސް ކްލަބުގެ ފެނާ ފުޓްބޯލް - ދިވެހި ފުޓްބޯލް



ދަނޑުގެ ފުލްހާސް ކްލަބުގެ ފެނާ ފުޓްބޯލް - ދިވެހި ފުޓްބޯލް

1.3 ކޮންސެ ތަރައްޤީ

ތަފްޞީލުގައި ކިޔާ ބަޔަކަށް

ލީޑް ކަންސަލްޓަންޓް ތަފްޞީލް

ލިލްލާ ކަންސަލްޓިންގ ތިންވަނަ ފަންގިފަދަ ކުންފުނި (ލީޑް) ތިން ފަހަރު ގެއްލުންތަ ތަފްޞީލް

ކަންތައްތަކުގައި ދެކުނު ފަރާތުގެ ކަންތައްތަކުގައި ކަންތައްތަކުގައި ކަންތައްތަ.



1.4 ކ.ގ.ސ.ގެ ފަރާތުން ކުރެވުނު ކުރިއަށްގެންދާ (ކ.ގ.ސ.ގ.ދ)

ދުނިޔެއަށް ކުރިއަށްގެންދާ ގ.ސ.ގ.ދ.ގ.ގ ދ.ގ.ގ.ދ.ގ.ގ.ދ.ގ.ގ.

1.5 ބެލެނިވެގެންވާ ބައިތަކުގެ ތަފްޞީލު



ތަމްރީނުގެ ކުންފުނި

ދާއިރާ (ދާއިރާ) ގެ ބައިވެރިންނަށް ކްލައުޑް ވޮއިސް، ކޮމްޕެނީ ކަލްޗަރ، ކަސްޓަމަރ ސަރވިސް، ފަންނީ ދަތުރުތައް، ކޮންޓެންޓް ގެނެވުން، ތަރައްޤީ ކުރުމުގެ ތަފާތު ގޮތްތަކުގެ ތެރެއިން ތަމްރީނު ދިނުމަށް ކުރިއަށް ގެންދާ ކަންތައްތަކުގެ ތެރެއިން

1.5 ދާއިރާއިން ދިނުމުގެ ތެރެއިން

ދިވެހިންނަށް ދަތުރު ކުރުން

ދިވެހިރާއްޖެ ތެރޭގައި ތިބޭ ތަކެތި ބަދަލުކުރުމުގެ ދަށުން ދާއިރާ، ދިވެހިންނަށް ކުރިން ދިވެހިރާއްޖެ ތެރެއިން ލިބޭ ގޮތް ބަދަލުކުރުމަށް ދާއިރާ ކުރިއަށް ގެންދަ ކަންކަމާ ގުޅިގެން ދާއިރާ ކުރިއަށް ގެންދާ ކަންކަމާ ގުޅިގެން ދާއިރާ، ދިވެހިންނަށް ކުރިން ދިވެހިރާއްޖެ ތެރެއިން ލިބޭ ގޮތް ބަދަލުކުރުމަށް


ދާއިރާ ބަދަލުކުރުން

2.1 ގްރޫޕްގެ ބަދަލު (ރިސްކަށ ސްޓޭންޑަލްސް) (ގެއްލުންތައް)

ތަކެތިގެ ތަފްޞީލް	ފަރ.ފ.ބ (2026) ދިރާގު 000'	2026 ފ ތަކެތިގެ 3 ސަރުވަކައް ދިރާގު 000'	2026 ފ ތަކެތިގެ 2 ދެން ދިރާގު 000'
ދާހިލް	1,197,323	398,386	394,091
ފިކްސް، ހަނގުރާ ތަރިގަނޑާ ތަރި ގުންނަ ތަކެތި	922,364	304,359	315,068
ގުދަނާ ގުޅޭ	73,393	25,498	24,948
ދެކެ ގަންނަ	**2,193,080**	**728,243**	**734,107**
ހިއްޕާ ދަތުރު	(330,189)	(101,424)	(117,134)
ތިމާވެށި ގުޅޭ ދަތުރު	(605,358)	(202,694)	(201,039)
ބަދަލު ކުރާ (ފައިދާ)ގެ ތަކެތި ގުޅޭ	(328,606)	(109,296)	(110,059)
ގުދަނާ ގުޅޭ ގަންނަ	3,362	1,817	901
ތިމާވެށި ދަތުރުވުން ފަދަ ތަކެތި	**932,289**	**316,673**	**306,776**
ހުވާ ދިނު ދަތުރު	(163,118)	(53,910)	(57,114)
ދަތުރުގެ ކުލީ ދަށުގެ ތަކެތި ދަތުރު	769,171	262,763	249,662
ދާއިރާ ދަތުރު	(110,031)	(38,041)	(35,540)
ދ ގަންނަގެ ހުވާ ދިނު	**659,140**	**224,722**	**214,122**

ތިމާވެށި ތަކެތި ގަންނާ ދަތުރުތަކުގެ ތަފްޞީލް

ތިމާވެށިގެ ދަތުރު ދަށ	8.67	2.96	2.82

2.2 ފައިނޭންސް (ގަޑިކުރެވިފައި) (ތާއީދުނުކުރާ)

	2026 ގެ ކަނޑައެޅުނ 3 ދަތުރު '000 ރުފިޔާ	2026 ގެ ކަނޑައެޅުނ 2 ދަތުރު '000 ރުފިޔާ
ހިލޭ ތަކެތި		
ހުރިހާ ތަކެތި		
ތަކެތި	373,779	383,615
ލިއުމުގެ، ފަސޭހަތަ ތަކެތި	2,430,168	2,431,33
ކުރިން ދައްކާފައިވާ ތަކެތި (ތަކެތި ގެނައުމުގެ ކުލި)	269,514	275,698
ވަކިވަކި ފައިސާ ދައްކަންޖެހޭ	35,524	34,141
ހަމައެކަނި ދައްކަންޖެހޭ ތަކެތި	12,500	12,500
ހުރި ހުރިހާ ހިލޭ ތަކެތި	**3,121,484**	**3,137,286**
ހިލޭ ނޫން ތަކެތި		
ތަކެތި	36,235	30,591
ވަނަ ފަރާތްތަކުން ހިފަހައްޓާ ތަކެތި	995,161	968,754
ގަސްތުގައި ހުންނަ ތަކެތި	15,031	5,715
ކުއްލި ތަކެތި	2,159,997	2,017,974
ކުރީގެ ދަތުރުތަކުގެ ތަކެތި	585,378	611,532
ހުރި ހުރިހާ ހިލޭ ނޫން ތަކެތި	**3,791,802**	**3,634,566**
ހުރި ހުރިހާ ތަކެތި	**6,913,287**	**6,771,852**
ހުރި ހުރިހާ ދަތުރު		
ވަނަ ފަރާތްތަކުން ހިފަހައްޓާ ދަތުރު ކަނޑައެޅުނު ދަތުރުތަކުގެ ދަތުރު	(945,292)	(825,229)
ގަސްތުގައި ގަނެފައިވާ ދަތުރު	(252,577)	(242,271)
ލިޔުން ދަތުރު	(97,935)	(92,225)
ކުރިން ދައްކާފައިވާ ދަތުރު	(349,790)	(348,676)
ދަތުރުގެ ގޮތުން	(28,181)	(72,883)
ހުރި ހުރިހާ ދަތުރުގެ ގޮތުން	**(1,673,775)**	**(1,581,284)**

	2026 ގެ ކަނޑައެޅުނ 3 ދަތުރު '000 ރުފިޔާ	2026 ގެ ކަނޑައެޅުނ 2 ދަތުރު '000 ރުފިޔާ
ލޯނު ހުރިހާ ދަތުރު		
ލޯނު ދިނުން	(160,561)	(159,743)
ލޯނު ދައްކާ ދަތުރު	(595,808)	(640,711)
ލިޔުން ދަތުރު	(260,879)	(266,413)
ލޯނު ހުރިހާ ދަތުރުގެ ގޮތުން	**(1,017,248)**	**(1,066,866)**
ގޮތުގެ ދަތުރު	**(2,691,023)**	**(2,648,150)**
ހަދާ ތަކެތި	4,222,263	4,123,701
ބަންޑަށްދޭ		
ލިބިގެންވާ ބަންޑަށްދޭ	190,000	190,000
ބަލިވެ ދަތުރުގައި ހުންނަ ބިލްގަދަ	4,032,263	3,933,701
ގޮތުގެ ބަންޑަށްދޭ	**4,222,263**	**4,123,701**

2.3 ތަރައްގީ ތަ‌ކ‌ެ ތަ‌ކ‌ުރ‌ުމ‌ަ‌ކ‌ުރ‌ާ ތ‌ަ‌ކ‌ުރ‌ާ(ސ‌ާ‌ވ‌ިސ‌ް ‌ކ‌ެ‌ޓ‌ަ‌ގ‌ަ‌ރ‌ީ ‌ވ‌ަ‌ކ‌ި‌ ‌ކ‌ަ‌ނ‌ަ‌ ‌ކ‌ަ‌ނ‌ަ‌ ‌ވ‌ަ‌ކ‌ި‌)

| | ދިގުމުއްދަތު ތަރައްގީ ތަކުރުމަކުރާ ތަކުރާ ވަކި ކަނަ ކަނަ ވަކި ސާވިސް ކެޓަގަރީ (ސާވިސް ކެޓަގަރީ ތަކުގެ ތަކުރުމަކުރާ ތަކުރާ ވަކި ކަނަ ކަނަ ވަކި ސާވިސް ކެޓަގަރީ) | ދިގުމުއްދަތު ތަރައްގީ ތަކުރުމަކުރާ ތަކުރާ ވަކި ކަނަ ކަނަ ވަކި ސާވިސް ކެޓަގަރީ ތަކުގެ

2.4 ފައިސާ ލިބުނުތާރީ ހުށަހަޅާ ބަޔަކު (ސަޕްލައަރުންނާ ގުޅޭ ގަޑުތަކުގެ)

ތަފްޞީލުތަކުގެ ތަރުތީބު	2026 ވ. ތިމާހު 3 ސަމާލުކަމުގައި ހުންނަ ދަށ، '000	2026 ވ. ތިމާހު 2 ގެ ފަހުން ދަށ، '000
ދިގުއަދި ހަމަނުވާ ލިބުނުތާ ހުށަހަޅާ ފައިސާ	377,204	505,675
ދިގުއަދި ހަމަނުވާ ލިބުނުތާ ހުށަހަޅާ (ކުރިއަށް)ލިބުނު ފައިސާ	(208,856)	6,414
ކުރިން ހަމަނުވާ ލިބުނުތާ ދަށ، ފައިސާ	(194,502)	(529,409)
ފައިސާ ދޫކުރުމުގެ ތަފާތު (ދަށ،ވުން)	**(26,154)**	**(17,320)**
ދުވަހުގެ ފެށުމުގައި ހުރި ފައިސާ ތަކާއި ފައިސާ ތަކުގެ ތަކެތި	609,032	626,352
ދުވަހުގެ ނިމުމުގައި ހުރި ފައިސާ ތަކާއި ފައިސާ ތަކުގެ ތަކެތި	**582,878**	**609,032**

Valde Ferradaz (Nov 1, 2026 06:52:49 GMT+2)

ވަލީދަ ފަރާދާޒ

ލިޔުން ބަލަހައްޓާ ބައެއް

ކ. ރ.

ލިޔުން ބަލަހައްޓާ ބައެއް

ދ.

ލިޔުން ބަލަހައްޓާ ބައެއް


ގަވަރަންޓީ

3.1 ފެނ ތަކެއްޗާއި ގުޅުން

2026 ވަނަ ތަރައްޤީ ތިންވަނަ ހަftaރަ ދިގުކުރުމުގައި ފެނ ތަކެއްޗާ ގުޅުން ތަކުރާރުކުރާ ފަރާތްތަކުގެ ލިސްޓެއް ތިރީގައި ދީފައިވާ ގޮތަށް ހުށަހަޅާ ފަރާތްތަކުގެ ލިސްޓެއް ހަމަ ކުރިން ލިޔުއްވާ ދިނުމަށް ދަންނަވަމެވެ. 1 ފެব്രുവަރީ 2026 ވާ ދުވަހުން ފެށިގެން ތިރީގައި ދީފައިވާ ގޮތަށް ތަކުރާރުކުރާ ފަރާތްތަކުގެ ލިސްޓެއް ހަމަ ކުރަންވާނެ ކަމަށް ދަންނަވަމެވެ.

30 ސެޕްޓެންބަރ 2026 ވަނަ ދުވަހުން ފެށިގެން ތިރީގައި ދީފައިވާ ގޮތަށް ތަކުރާރުކުރާ ފަރާތްތަކުގެ ލިސްޓެއް ހަމަ ކުރަންވާނެ ކަމަށް ދަންނަވަމެވެ.

ނަން	ދާއިރާ	ހިންގާ	ތަކުރާރުކުރާ ތާރީޚް	ތަކެއްޗާ
ވިލިނ്ദ്ഗ്ലി ކޮމާ	ގުޅަން ދިވެހިރާއްޖެ، ކުޅުދުއްފަށް	ދިވެހި-ބަންގްލަދޭޝް ދެކުނު ދިގު	29 ދެކެމްބަރ 2018	ގުޅަން ދިވެހިރާއްޖެ، ލ.ގ.ބ. ކުޅުދުއްފަށް
ގ.ކ.ދ.ދ ކަނޑުވެ	ގ.ފ.ދ.ދ ގުޅަން ދިވެހިރާއްޖެ، ކުޅުދުއްފަށް	ދިވެހި-ބަންގްލަދޭޝް ދެކުނު ދިގު	17 ނޮވެމްބަރ 2024	ދ.ގ.ބ.ދ، ލ.ގ.ބ. ކުޅުދުއްފަށް
ކ.ދ.ގ.ދ ކ.ދ.ދ.ދ	ކުޅުދުއްފަށް	ދިވެހި-ބަންގްލަދޭޝް ދެކުނު ދިގު	28 ފެব്രുވަރީ 2024	ގުޅަން ދިވެހިރާއްޖެ، ގ.ދ.ދ ކުޅުދުއްފަށް
ކ.ދ.ދ.ދ ކ.ދ.ދ.ދ.ދ	ކުޅުދުއްފަށް	ދިވެހި-ބަންގްލަދޭޝް ދެކުނު ދިގު	7 ފެব്രുވަރީ 2026	
ދ.ދ.ދ.ދ ކ.ދ.ދ.ދ.ދ	ކުޅުދުއްފަށް	ދިވެހި-ބަންގްލަދޭޝް ދެކުނު ދިގު	1 ޖެނުއަރީ 2022	ދ.ގ.ބ.ދ، ލ.ގ.ބ. ކުޅުދުއްފަށް
ލ.ދ.ދ.ދ ކ.ދ.ދ.ދ	ކުޅުދުއްފަށް	ދިވެހި-ބަންގްލަދޭޝް ދެކުނު ދިގު	23 ދެކެމްބަރ 2026	ދ.ގ.ބ.ދ، ލ.ގ.ބ. ކުޅުދުއްފަށް ދ.ގ.ބ.ދ، ގ.ދ.ދ ކުޅުދުއްފަށް
ގ.ދ.ދ.ދ ދ.ދ.ދ.ދ.ދ ދ.ދ.ދ.ދ	ކުޅުދުއްފަށް	ދިވެހި-ބަންގްލަދޭޝް ދެކުނު ދިގު	4 ފެব്രുވަރީ 2024	ދ.ގ.ބ.ދ، ގ.ދ.ދ ކުޅުދުއްފަށް
ދ.ދ.ދ.ދ ދ.ދ.ދ	ކުޅުދުއްފަށް	ދިވެހި-ބަންގްލަދޭޝް ދެކުނު ދިގު	8 ފެব്രുވަރީ 2024	ދ.ގ.ބ.ދ، ގ.ދ.ދ ކުޅުދުއްފަށް
ދ.ގ.ދ.ދ ދ.ދ.ދ.ދ	ކ.ދ.ދ ގ.ދ.ދ.ދ.ދ ކ.ދ.ދ	ގ.ދ.ދ.ދ.ދ ދ.ދ.ދ.ދ.ދ	1 ނޮވެމްބަރ 2026	

ގ.ދ.ދ.ދ.ދ ގ.ދ.ދ = ގ.ދ.ދ.ދ.ދ.ދ.ދ.ދ، ދ.ދ.ދ.ދ.ދ.ދ.ދ.ދ ގ.ދ.ދ.ދ.ދ.ދ.ދ.ދ

3.2 ކޮށްދެވޭ ހަދަންޖެހޭ ކަންތައްތައް

ދ ކޮންޓްރެކްޓަކަށް ގޮތްވާ ތަނެއް ތަކެއް ހަދައިދިނުމަށް ތަކުރަނ ކުރަންވާ ތަކެތި ތަކެއް ތަކެއް ތަކެއް


ދެމަފަރާތް
ގުޅުވައިދޭ

4.1 ދަށްގ

30 ސެޕްޓެމްބަރ 2026 ގެ ދަށްވާ ހުންނަ ގޮތުގައި ދަށްގައި ހުންނަ ބައިތަކުގެ ތަފްޞީލު ދެކޭ ގޮތަށް:

ދަށްގައި ހުންނަ	ބައި (%)	ދަށް ތަކެއް
ޕ.ޕ.ސ ތަކެއްޗާ ގުޅުން	52.0%	39,520,000
ދިވެހި ރައްޔިތުން	41.8%	31,770,150
ވަށަ ކުންފުނި	6.2%	4,709,850
	100%	76,000,000

4.2 ހިއްސާ ތަފްޞީލު

ތިރީގައި ދަންނަވާ ގޮތުގެ ތެރެއިން ދ ދިވެހިރާއްޖެ ދަށްދެއްގެ ހިއްސާ ގެ ކުންފުނީގެ ދަށްދެއް ހުންނަ ގޮތް.

	3 ވަނަ ހަ ހަ 2026	2 ވަނަ ހަ ހަ 2026
ހިއްސާދާރުންގެ ތަންތަނުގެ ދަށް (ދިވެހި ރުފިޔާ)	159.39	160.00
ހިއްސާދާރުންގެ ތަންތަނުގެ ދަށް ދަށް	140.01	132.00
ތަންތަނުގެ ދަށް ހިއްސާ ދަށް (ދިވެހި ރުފިޔާ)	142.00	159.45
ހިއްސާދާރުންގެ ދަށްދެއް	4,004	5,089
ތަންތަނުގެ ދަށް ދުވަހު	30 ސެޕްޓެމްބަރ 2026	30 ޖޫން 2026
ހިއްސާދާރުންގެ ދަށް	185	208
ހިއްސާދާރުންގެ ކުރިން ދަށް (ދިވެހި ރުފިޔާ)	587,291.54	731,215.83
ހިއްސާދާރުންގެ ފަރާތްތަކުގެ ދަށް (ދިވެހި ރުފިޔާ)	146.68	143.69
ކުންފުނީ ދަށްދެއް ކުރިއަށް ގެންދާ ދަށް (ދިވެހި ރުފިޔާ)	11.15 ބިލިއަން	10.92 ބިލިއަން


dhiraagu