

SUR LE SITE ET L'APPLICATION

Cap Cotentin



Organisez
vos déplacements

en 1 clic

AGENCE DE MOBILITÉ

82 bis Quai Alexandre III
50100 CHERBOURG-EN-COTENTIN

N° Azur 0 806 079 530
PRIX D'UN APPEL LOCAL



UN SERVICE
PROPOSÉ PAR  leCotentin
COMMUNAUTÉ D'AGGLOMÉRATION

Ne pas jeter sur la voie publique - Mise en page - Handiprint, d'après une création de la Communauté d'agglomération du Cotentin - Impression - Handiprint -  PFC - 



LIGNE
Cherbourg -
Gare
> Anjou
> Les Fourches
> Porte du Midi



Tous les jours
de 05h30 à 22h
et jusqu'à 00h
le jeudi, vendredi
et samedi



Fréquence
toutes les 10 min

Horaires valables
du **26 août 2024**
au **29 juin 2025**



NOUVEAUTÉS



Nouvel itinéraire en boucle,
dans les 2 sens :

- **1A** : dans le sens des aiguilles d'une montre :
Cherbourg - Gare > Anjou > Les Fourches > Porte du Midi > Cherbourg - Gare
- **1B** : dans le sens inverse des aiguilles d'une montre :
Cherbourg - Gare > Porte du Midi > Les Fourches > Anjou > Cherbourg - Gare

Pour gagner du temps, choisissez le sens de votre ligne en fonction de votre destination !

> Nouveaux arrêts :

- **Thivet** (desserte de l'hypermarché Les Fourches, correspondances possibles avec la ligne 8)
- **Les Fourches** situé rue des Fourches (en remplacement de Millet)
- **Charcot** situé rue des Maçons
- **Hôtel des Impôts** (uniquement dans le sens 1B)
- **Porte du Midi**
- **Bucaille**
- **Chantereyne**
- **Napoléon**
- **Caligny**
- **Alexandre III**

> Où prendre la ligne 1 au nouveau Pôle d'échange multimodal Cherbourg - Gare :

- **Quai Q** en direction de Les Fourches par Anjou (1A)
- **Quai R** en direction de Les Fourches par Porte du Midi (1B)

> Fréquences renforcées et amplitude élargie en période scolaire



- **L'application Cap Cotentin Vélo** vous permet de louer votre vélo électrique en libre-service à Valognes et à Cherbourg-en-Cotentin.
- De nouveaux vélos sont disponibles à la **location longue durée** (vélo classique, vélo électrique et vélo électrique rallongé).

SOULEVEZ
ICI



1

> SCHÉMA DE LIGNE

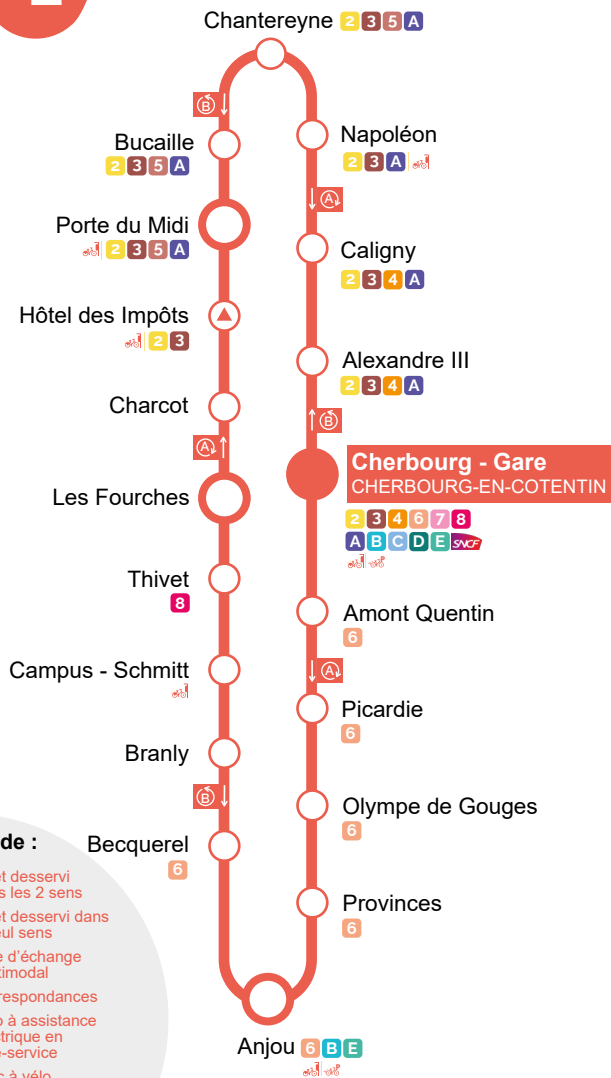

Légende :

- Arrêt desservi dans les 2 sens
- ◻ Arrêt desservi dans 1 seul sens
- Pôle d'échange multimodal
- 6 Correspondances
- 🚲 Vélo à assistance électrique en libre-service
- 🚲 Parc à vélo
- A 2 sens de circulation avec l'arrêt **Cherbourg - Gare** comme point de départ
- B
- E

1

> PLAN DÉTAILLÉ

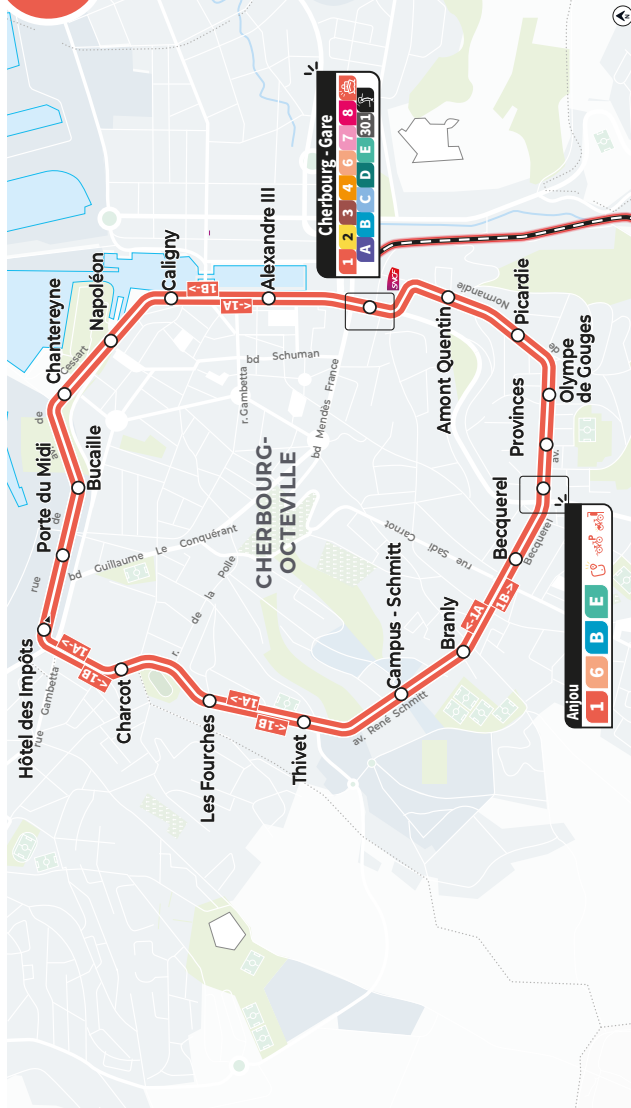

MAXI FRÉQUENCES
DANS LES DEUX SENS...
LA LIGNE 1
FAIT SA RÉVOLUTION !



AVEC LA NOUVELLE OFFRE
vous êtes gagnant sur toute la ligne

BUS COVOIT VÉLO TRAIN

→ Plus d'infos sur capcotentin.fr



UN SERVICE PROPOSÉ PAR **leCotentin**
 COMMUNAUTÉ D'AGGLOMÉRATION

AVEC CAP COTENTIN

JE VOYAGE



en bus

Sur tout le territoire du Cotentin avec l'ensemble des lignes urbaines 1 à 8 et inter-communales A à G.



en train

Entre les gares de Valognes et Cherbourg-en-Cotentin.

Attention, les titres Cap Cotentin ne sont pas vendus en gare ni à bord des trains.



avec Cap à la demande

Service de transport collectif sur réservation, accessible à tous sur l'ensemble du Cotentin du lundi au samedi de 7h à 19h (hors jours fériés).

DÉCOUVREZ AUSSI



Le vélo

Une offre de location de vélo longue durée (3 mois, 6 mois, 1 an).



Le vélo en libre-service

Louez votre vélo électrique en libre-service à Cherbourg-en-Cotentin et à Valognes.



Le covoiturage

Téléchargez l'appli Blablacar Daily et covoiturez au quotidien (disponible sur App Store et Google Play).



Le Cherbourg \leftrightarrow Rennes

Cette ligne vous permet de voyager entre Cherbourg et Rennes, en moins de 3 heures, du vendredi au dimanche.

Plus de renseignements sur [capcotentin.fr](https://www.capcotentin.fr)

OÙ ACHETER UN TITRE DE TRANSPORT ?



Auprès du conducteur

Ticket 1 voyage valable 1 heure : 1,50€

En espèces / billet de +20€ refusé



Sur le valideur

Ticket 1 voyage valable 1 heure : 1,50€

Avec le sans contact : carte bancaire, smartphone, montre connectée



Agence de Mobilité

Ticket 1 voyage valable 1 heure : 1,00€

et tous les titres de transport



Dépositaires

Ticket 1 voyage valable 1 heure : 1,00€

et tous les titres de transport

Sauf abonnements annuels et gratuits



E-boutique

Ticket 1 voyage valable 1 heure : 1,00€

et tous les titres de transport (sauf gratuits)

sur capcotentin.fr



Titre SMS

Ticket 1 voyage valable 1 heure : 1,00€

Ticket 24 heures : 4,00€

Envoyer 1V OU 24H au 93050

Montant prélevé sur votre facture d'opérateur téléphonique



Application tixiPass

Ticket 1 voyage valable 1 heure : 1,00€

Titres 10 voyages : 10,00€

Téléchargeable sur Google play et App Store



Application M-ticket Atoumод

Ticket 1 voyage valable 1 heure : 1,00€

Titres 10 voyages : 10,00€

Ticket 24 heures : 4,00€

Téléchargeable sur Google play et App Store

Plus d'infos sur capcotentin.fr ou
sur le dépliant spécifique des titres de transport



Voyagez entre CHERBOURG <> RENNES

15€

pour les
18 ans et +

10€

Entre
3 et 17 ans

0€

Gratuit pour
les -3 ans

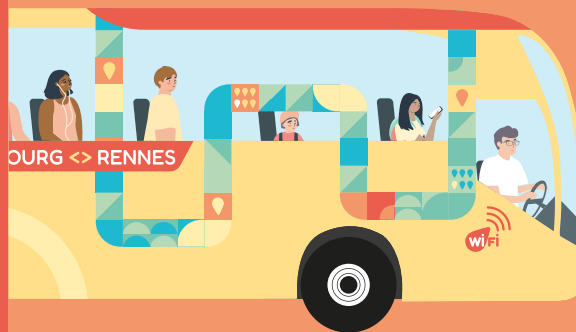

2 allers-retours par jour **les vendredis,
samedis et dimanches >>>**



Réservez votre trajet
sur capcotentin.fr



UN SERVICE PROPOSÉ PAR
leCotentin
COMMUNAUTÉ D'AGGLOMÉRATION

1A

CHERBOURG - GARE > ANJOU > LES FOURCHES > PORTE DU MIDI > CHERBOURG - GARE



PÉRIODE SCOLAIRE **DU LUNDI AU VENDREDI**

Cherbourg - Gare (Quai Q)	05:00	05:30	06:00	06:30	07:00	07:10	07:20	07:30		19:10	19:20	19:30	20:00	20:30	21:00	21:30	22:00
Anjou	05:07	05:37	06:07	06:37	07:07	07:17	07:27	07:37	De 07:30 à 19:10 un bus toutes les 10 minutes	19:17	19:27	19:37	20:07	20:37	21:07	21:37	22:07
Campus - Schmitt	05:11	05:41	06:11	06:41	07:11	07:21	07:31	07:41		19:21	19:31	19:41	20:11	20:41	21:11	21:41	22:11
Les Fourches	05:15	05:45	06:15	06:45	07:15	07:25	07:35	07:45		19:25	19:35	19:45	20:15	20:45	21:15	21:45	22:15
Porte du Midi	05:20	05:50	06:20	06:50	07:20	07:30	07:40	07:50		19:30	19:40	19:50	20:20	20:50	21:20	21:50	22:20
Napoléon	05:23	05:53	06:23	06:53	07:23	07:33	07:43	07:53		19:33	19:43	19:53	20:23	20:53	21:23	21:53	22:23
Alexandre III	05:27	05:57	06:27	06:57	07:27	07:37	07:47	07:57		19:37	19:47	19:57	20:27	20:57	21:27	21:57	22:27
Cherbourg - Gare (Quai Q)	05:29	05:59	06:29	06:59	07:29	07:39	07:49	07:59		-	-	19:59	20:29	20:59	21:29	21:59	-

Cherbourg - Gare (Quai Q)	22:00	22:30	23:00	23:30	00:00
Anjou	22:07	22:37	23:07	23:37	00:07
Campus - Schmitt	22:11	22:41	23:11	23:41	00:11
Les Fourches	22:15	22:45	23:15	23:45	00:15
Porte du Midi	22:20	22:50	23:20	23:50	00:20
Napoléon	22:23	22:53	23:23	23:53	00:23
Alexandre III	22:27	22:57	23:27	23:57	00:27
Cherbourg - Gare (Quai Q)	22:29	22:59	23:29	23:59	-

Fonctionnement de la ligne

La ligne 1 effectue une boucle dans les 2 sens de circulation, avec l'arrêt "Cherbourg - Gare" comme point de départ et d'arrivée. Après 22h le jeudi et le vendredi, seule la ligne 1A circule.

	Circule uniquement du lundi au mercredi. Terminus à l'arrêt Alexandre III
	Circule uniquement le jeudi et vendredi

1B

CHERBOURG - GARE > PORTE DU MIDI > LES FOURCHES > ANJOU > CHERBOURG - GARE

PÉRIODE SCOLAIRE **DU LUNDI AU VENDREDI**

Cherbourg - Gare (Quai R)	-	06:00	06:30	07:00	-	-	07:30		19:10	19:20	19:30	20:00	20:30	21:00	21:30	22:00
Alexandre III	05:33	06:03	06:33	07:03	07:13	07:23	07:33	De 07:30 à 19:10 un bus toutes les 10 minutes	19:13	19:23	19:33	20:03	20:33	21:03	21:33	22:03
Napoléon	05:36	06:06	06:36	07:06	07:16	07:26	07:36		19:16	19:26	19:36	20:06	20:36	21:06	21:36	22:06
Porte du Midi	05:39	06:09	06:39	07:09	07:19	07:29	07:39		19:19	19:29	19:39	20:09	20:39	21:09	21:39	22:09
Les Fourches	05:44	06:14	06:44	07:14	07:24	07:34	07:44		19:24	19:34	19:44	20:14	20:44	21:14	21:44	22:14
Campus - Schmitt	05:48	06:18	06:48	07:18	07:28	07:38	07:48		19:28	19:38	19:48	20:18	20:48	21:18	21:48	22:18
Anjou	05:52	06:22	06:52	07:22	07:32	07:42	07:52		19:32	19:42	19:52	20:22	20:52	21:22	21:52	22:22
Cherbourg - Gare (Quai R)	05:59	06:29	06:59	07:29	07:39	07:49	07:59		19:39	19:49	19:59	20:29	20:59	21:29	21:59	22:29

1A

CHERBOURG - GARE > ANJOU > LES FOURCHES > PORTE DU MIDI > CHERBOURG - GARE

PÉRIODE SCOLAIRE **LE SAMEDI**

Cherbourg - Gare (Quai Q)	05:00	05:30	06:00	06:30	07:00	07:15	07:30		18:30	18:45	19:00	19:15	19:30	20:00	20:30	21:00	21:30
Anjou	05:07	05:37	06:07	06:37	07:07	07:22	07:37	De 07:30 à 18:30 un bus toutes les 15 minutes	18:37	18:52	19:07	19:22	19:37	20:07	20:37	21:07	21:37
Campus - Schmitt	05:11	05:41	06:11	06:41	07:11	07:26	07:41		18:41	18:56	19:11	19:26	19:41	20:11	20:41	21:11	21:41
Les Fourches	05:15	05:45	06:15	06:45	07:15	07:30	07:45		18:45	19:00	19:15	19:30	19:45	20:15	20:45	21:15	21:45
Porte du Midi	05:20	05:50	06:20	06:50	07:20	07:35	07:50		18:50	19:05	19:20	19:35	19:50	20:20	20:50	21:20	21:50
Napoléon	05:23	05:53	06:23	06:53	07:23	07:38	07:53		18:53	19:08	19:23	19:38	19:53	20:23	20:53	21:23	21:53
Alexandre III	05:27	05:57	06:27	06:57	07:27	07:42	07:57		18:57	19:12	19:27	19:42	19:57	20:27	20:57	21:27	21:57
Cherbourg - Gare (Quai Q)	05:29	05:59	06:29	06:59	07:29	07:44	07:59		18:59	19:14	19:29	-	19:59	20:29	20:59	21:29	21:59

Cherbourg - Gare (Quai Q)	22:00	22:30	23:00	23:30	00:00
Anjou	22:07	22:37	23:07	23:37	00:07
Campus - Schmitt	22:11	22:41	23:11	23:41	00:11
Les Fourches	22:15	22:45	23:15	23:45	00:15
Porte du Midi	22:20	22:50	23:20	23:50	00:20
Napoléon	22:23	22:53	23:23	23:53	00:23
Alexandre III	22:27	22:57	23:27	23:57	00:27
Cherbourg - Gare (Quai Q)	22:29	22:59	23:29	23:59	-

Fonctionnement de la ligne

La ligne 1 effectue une boucle dans les 2 sens de circulation, avec l'arrêt "Cherbourg - Gare" comme point de départ et d'arrivée. Après 22h le samedi, seule la ligne 1A circule.

1B

CHERBOURG - GARE > PORTE DU MIDI > LES FOURCHES > ANJOU > CHERBOURG - GARE

PÉRIODE SCOLAIRE **LE SAMEDI**

Cherbourg - Gare (Quai R)	-	06:00	06:30	07:00	-	07:30	07:45		19:00	19:15	19:30	20:00	20:30	21:00	21:30	22:00
Alexandre III	05:33	06:03	06:33	07:03	07:18	07:33	07:48	De 07:45 à 19:00 un bus toutes les 15 minutes	19:03	19:18	19:33	20:03	20:33	21:03	21:33	22:03
Napoléon	05:36	06:06	06:36	07:06	07:21	07:36	07:51		19:06	19:21	19:36	20:06	20:36	21:06	21:36	22:06
Porte du Midi	05:39	06:09	06:39	07:09	07:24	07:39	07:54		19:09	19:24	19:39	20:09	20:39	21:09	21:39	22:09
Les Fourches	05:44	06:14	06:44	07:14	07:29	07:44	07:59		19:14	19:29	19:44	20:14	20:44	21:14	21:44	22:14
Campus - Schmitt	05:48	06:18	06:48	07:18	07:33	07:48	08:03		19:18	19:33	19:48	20:18	20:48	21:18	21:48	22:18
Anjou	05:52	06:22	06:52	07:22	07:37	07:52	08:07		19:22	19:37	19:52	20:22	20:52	21:22	21:52	22:22
Cherbourg - Gare (Quai R)	05:59	06:29	06:59	07:29	07:44	07:59	08:14		19:29	19:44	19:59	20:29	20:59	21:29	21:59	22:29



CHERBOURG - GARE > ANJOU > LES FOURCHES > PORTE DU MIDI > CHERBOURG - GARE

PÉRIODE SCOLAIRE **LE DIMANCHE ET JOURS FÉRIÉS (SAUF LE 1^{ER} MAI)**

Cherbourg - Gare (Quai Q)	07:00	07:30	08:00	08:30	09:00	09:30	10:00	10:30	11:00	11:30	12:00	12:30	13:00	13:30	14:00	14:30
Anjou	07:07	07:37	08:07	08:37	09:07	09:37	10:07	10:37	11:07	11:37	12:07	12:37	13:07	13:37	14:07	14:37
Campus - Schmitt	07:11	07:41	08:11	08:41	09:11	09:41	10:11	10:41	11:11	11:41	12:11	12:41	13:11	13:41	14:11	14:41
Les Fourches	07:15	07:45	08:15	08:45	09:15	09:45	10:15	10:45	11:15	11:45	12:15	12:45	13:15	13:45	14:15	14:45
Porte du Midi	07:20	07:50	08:20	08:50	09:20	09:50	10:20	10:50	11:20	11:50	12:20	12:50	13:20	13:50	14:20	14:50
Napoléon	07:23	07:53	08:23	08:53	09:23	09:53	10:23	10:53	11:23	11:53	12:23	12:53	13:23	13:53	14:23	14:53
Alexandre III	07:27	07:57	08:27	08:57	09:27	09:57	10:27	10:57	11:27	11:57	12:27	12:57	13:27	13:57	14:27	14:57
Cherbourg - Gare (Quai Q)	07:29	07:59	08:29	08:59	09:29	09:59	10:29	10:59	11:29	11:59	12:29	12:59	13:29	13:59	14:29	14:59
Cherbourg - Gare (Quai Q)	15:00	15:30	16:00	16:30	17:00	17:30	18:00	18:30	19:00	19:30	20:00	20:30	21:00	21:30	22:00	
Anjou	15:07	15:37	16:07	16:37	17:07	17:37	18:07	18:37	19:07	19:37	20:07	20:37	21:07	21:37	22:07	
Campus - Schmitt	15:11	15:41	16:11	16:41	17:11	17:41	18:11	18:41	19:11	19:41	20:11	20:41	21:11	21:41	22:11	
Les Fourches	15:15	15:45	16:15	16:45	17:15	17:45	18:15	18:45	19:15	19:45	20:15	20:45	21:15	21:45	22:15	
Porte du Midi	15:20	15:50	16:20	16:50	17:20	17:50	18:20	18:50	19:20	19:50	20:20	20:50	21:20	21:50	22:20	
Napoléon	15:23	15:53	16:23	16:53	17:23	17:53	18:23	18:53	19:23	19:53	20:23	20:53	21:23	21:53	22:23	
Alexandre III	15:27	15:57	16:27	16:57	17:27	17:57	18:27	18:57	19:27	19:57	20:27	20:57	21:27	21:57	22:27	
Cherbourg - Gare (Quai Q)	15:29	15:59	16:29	16:59	17:29	17:59	18:29	18:59	19:29	19:59	20:29	20:59	21:29	21:59	-	

Fonctionnement de la ligne

La ligne 1 effectue une boucle dans les 2 sens de circulation, avec l'arrêt "Cherbourg - Gare" comme point de départ et d'arrivée.

Après 20h le dimanche et jours fériés, seule la ligne 1A circule.



Cherbourg - Gare (Quai R)	-	07:30	08:00	08:30	09:00	09:30	10:00	10:30	11:00	11:30	12:00	12:30	13:00	13:30	14:00
Alexandre III	07:03	07:33	08:03	08:33	09:03	09:33	10:03	10:33	11:03	11:33	12:03	12:33	13:03	13:33	14:03
Napoléon	07:06	07:36	08:06	08:36	09:06	09:36	10:06	10:36	11:06	11:36	12:06	12:36	13:06	13:36	14:06
Porte du Midi	07:09	07:39	08:09	08:39	09:09	09:39	10:09	10:39	11:09	11:39	12:09	12:39	13:09	13:39	14:09
Les Fourches	07:14	07:44	08:14	08:44	09:14	09:44	10:14	10:44	11:14	11:44	12:14	12:44	13:14	13:44	14:14
Campus - Schmitt	07:18	07:48	08:18	08:48	09:18	09:48	10:18	10:48	11:18	11:48	12:18	12:48	13:18	13:48	14:18
Anjou	07:22	07:52	08:22	08:52	09:22	09:52	10:22	10:52	11:22	11:52	12:22	12:52	13:22	13:52	14:22
Cherbourg - Gare (Quai R)	07:29	07:59	08:29	08:59	09:29	09:59	10:29	10:59	11:29	11:59	12:29	12:59	13:29	13:59	14:29

Cherbourg - Gare (Quai R)	14:30	15:00	15:30	16:00	16:30	17:00	17:30	18:00	18:30	19:00	19:30	20:00			
Alexandre III	14:33	15:03	15:33	16:03	16:33	17:03	17:33	18:03	18:33	19:03	19:33	20:03			
Napoléon	14:36	15:06	15:36	16:06	16:36	17:06	17:36	18:06	18:36	19:06	19:36	20:06			
Porte du Midi	14:39	15:09	15:39	16:09	16:39	17:09	17:39	18:09	18:39	19:09	19:39	20:09			
Les Fourches	14:44	15:14	15:44	16:14	16:44	17:14	17:44	18:14	18:44	19:14	19:44	20:14			
Campus - Schmitt	14:48	15:18	15:48	16:18	16:4,8	17:18	17:48	18:18	18:48	19:18	19:48	20:18			
Anjou	14:52	15:22	15:52	16:22	16:52	17:22	17:52	18:22	18:52	19:22	19:52	20:22			
Cherbourg - Gare (Quai R)	14:59	15:29	15:59	16:29	16:59	17:29	17:59	18:29	18:59	19:29	19:59	20:29			

Fonctionnement de la ligne

La ligne 1 effectue une boucle dans les 2 sens de circulation, avec l'arrêt "Cherbourg - Gare" comme point de départ et d'arrivée.

Après 20h le dimanche et jours fériés seule la ligne 1A circule (cf. horaires page précédente).



CHERBOURG - GARE > ANJOU > LES FOURCHES > PORTE DU MIDI > CHERBOURG - GARE



PÉRIODE VACANCES SCOLAIRES **DU LUNDI AU VENDREDI**

Cherbourg - Gare (Quai Q)	05:00	05:30	06:00	06:30	07:00	07:15	07:30	07:45		19:00	19:15	19:30	20:00	20:30	21:00	21:30	22:00
Anjou	05:07	05:37	06:07	06:37	07:07	07:22	07:37	07:52	De 07:45 à 19:00 un bus toutes les 15 minutes	19:07	19:22	19:37	20:07	20:37	21:07	21:37	22:07
Campus - Schmitt	05:11	05:41	06:11	06:41	07:11	07:26	07:41	07:56		19:11	19:26	19:41	20:11	20:41	21:11	21:41	22:11
Les Fourches	05:15	05:45	06:15	06:45	07:15	07:30	07:45	08:00		19:15	19:30	19:45	20:15	20:45	21:15	21:45	22:15
Porte du Midi	05:20	05:50	06:20	06:50	07:20	07:35	07:50	08:05		19:20	19:35	19:50	20:20	20:50	21:20	21:50	22:20
Napoléon	05:23	05:53	06:23	06:53	07:23	07:38	07:53	08:08		19:23	19:38	19:53	20:23	20:53	21:23	21:53	22:23
Alexandre III	05:27	05:57	06:27	06:57	07:27	07:42	07:57	08:12		19:27	19:42	19:57	20:27	20:57	21:27	21:57	22:27
Cherbourg - Gare (Quai Q)	05:29	05:59	06:29	06:59	07:29	07:44	07:59	08:14		19:29	-	19:59	20:29	20:59	21:29	21:59	-

Cherbourg - Gare (Quai Q)	22:00	22:30	23:00	23:30	00:00
Anjou	22:07	22:37	23:07	23:37	00:07
Campus - Schmitt	22:11	22:41	23:11	23:41	00:11
Les Fourches	22:15	22:45	23:15	23:45	00:15
Porte du Midi	22:20	22:50	23:20	23:50	00:20
Napoléon	22:23	22:53	23:23	23:53	00:23
Alexandre III	22:27	22:57	23:27	23:57	00:27
Cherbourg - Gare (Quai Q)	22:29	22:59	23:29	23:59	-

Fonctionnement de la ligne

La ligne 1 effectue une boucle dans les 2 sens de circulation, avec l'arrêt "Cherbourg - Gare" comme point de départ et d'arrivée. Après 22h le jeudi et le vendredi, seule la ligne 1A circule.

-  Circule uniquement du lundi au mercredi. Terminus à l'arrêt Alexandre III
-  Circule uniquement le jeudi et vendredi



CHERBOURG - GARE > PORTE DU MIDI > LES FOURCHES > ANJOU > CHERBOURG - GARE

PÉRIODE VACANCES SCOLAIRES **DU LUNDI AU VENDREDI**

Cherbourg - Gare (Quai R)	-	06:00	06:30	07:00	-	07:30	07:45		19:00	19:15	19:30	20:00	20:30	21:00	21:30	22:00
Alexandre III	05:33	06:03	06:33	07:03	07:18	07:33	07:48	De 07:45 à 19:00 un bus toutes les 15 minutes	19:03	19:18	19:33	20:03	20:33	21:03	21:33	22:03
Napoléon	05:36	06:06	06:36	07:06	07:21	07:36	07:51		19:06	19:21	19:36	20:06	20:36	21:06	21:36	22:06
Porte du Midi	05:39	06:09	06:39	07:09	07:24	07:39	07:54		19:09	19:24	19:39	20:09	20:39	21:09	21:39	22:09
Les Fourches	05:44	06:14	06:44	07:14	07:29	07:44	07:59		19:14	19:29	19:44	20:14	20:44	21:14	21:44	22:14
Campus - Schmitt	05:48	06:18	06:48	07:18	07:33	07:48	08:03		19:18	19:33	19:48	20:18	20:48	21:18	21:48	22:18
Anjou	05:52	06:22	06:52	07:22	07:37	07:52	08:07		19:22	19:37	19:52	20:22	20:52	21:22	21:52	22:22
Cherbourg - Gare (Quai R)	05:59	06:29	06:59	07:29	07:44	07:59	08:14		19:29	19:44	19:59	20:29	20:59	21:29	21:59	22:29

1A

CHERBOURG - GARE > ANJOU > LES FOURCHES > PORTE DU MIDI > CHERBOURG - GARE

PÉRIODE VACANCES SCOLAIRES **LE SAMEDI**

Cherbourg - Gare (Quai Q)	05:00	05:30	06:00	06:30	07:00	07:15	07:30		18:30	18:45	19:00	19:15	19:30	20:00	20:30	21:00	21:30
Anjou	05:07	05:37	06:07	06:37	07:07	07:22	07:37	De 07:30 à 18:30 un bus toutes les 15 minutes	18:37	18:52	19:07	19:22	19:37	20:07	20:37	21:07	21:37
Campus - Schmitt	05:11	05:41	06:11	06:41	07:11	07:26	07:41		18:41	18:56	19:11	19:26	19:41	20:11	20:41	21:11	21:41
Les Fourches	05:15	05:45	06:15	06:45	07:15	07:30	07:45		18:45	19:00	19:15	19:30	19:45	20:15	20:45	21:15	21:45
Porte du Midi	05:20	05:50	06:20	06:50	07:20	07:35	07:50		18:50	19:05	19:20	19:35	19:50	20:20	20:50	21:20	21:50
Napoléon	05:23	05:53	06:23	06:53	07:23	07:38	07:53		18:53	19:08	19:23	19:38	19:53	20:23	20:53	21:23	21:53
Alexandre III	05:27	05:57	06:27	06:57	07:27	07:42	07:57		18:57	19:12	19:27	19:42	19:57	20:27	20:57	21:27	21:57
Cherbourg - Gare (Quai Q)	05:29	05:59	06:29	06:59	07:29	07:44	07:59		18:59	19:14	19:29	-	19:59	20:29	20:59	21:29	21:59

Cherbourg - Gare (Quai Q)	22:00	22:30	23:00	23:30	00:00
Anjou	22:07	22:37	23:07	23:37	00:07
Campus - Schmitt	22:11	22:41	23:11	23:41	00:11
Les Fourches	22:15	22:45	23:15	23:45	00:15
Porte du Midi	22:20	22:50	23:20	23:50	00:20
Napoléon	22:23	22:53	23:23	23:53	00:23
Alexandre III	22:27	22:57	23:27	23:57	00:27
Cherbourg - Gare (Quai Q)	22:29	22:59	23:29	23:59	-

Fonctionnement de la ligne

La ligne 1 effectue une boucle dans les 2 sens de circulation, avec l'arrêt "Cherbourg - Gare" comme point de départ et d'arrivée. Après 22h le samedi, seule la ligne 1A circule.

1B

CHERBOURG - GARE > PORTE DU MIDI > LES FOURCHES > ANJOU > CHERBOURG - GARE

PÉRIODE VACANCES SCOLAIRES **LE SAMEDI**

Cherbourg - Gare (Quai R)	-	06:00	06:30	07:00	-	07:30	07:45		19:00	19:15	19:30	20:00	20:30	21:00	21:30	22:00
Alexandre III	05:33	06:03	06:33	07:03	07:18	07:33	07:48	De 07:45 à 19:00 un bus toutes les 15 minutes	19:03	19:18	19:33	20:03	20:33	21:03	21:33	22:03
Napoléon	05:36	06:06	06:36	07:06	07:21	07:36	07:51		19:06	19:21	19:36	20:06	20:36	21:06	21:36	22:06
Porte du Midi	05:39	06:09	06:39	07:09	07:24	07:39	07:54		19:09	19:24	19:39	20:09	20:39	21:09	21:39	22:09
Les Fourches	05:44	06:14	06:44	07:14	07:29	07:44	07:59		19:14	19:29	19:44	20:14	20:44	21:14	21:44	22:14
Campus - Schmitt	05:48	06:18	06:48	07:18	07:33	07:48	08:03		19:18	19:33	19:48	20:18	20:48	21:18	21:48	22:18
Anjou	05:52	06:22	06:52	07:22	07:37	07:52	08:07		19:22	19:37	19:52	20:22	20:52	21:22	21:52	22:22
Cherbourg - Gare (Quai R)	05:59	06:29	06:59	07:29	07:44	07:59	08:14		19:29	19:44	19:59	20:29	20:59	21:29	21:59	22:29



CHERBOURG - GARE > ANJOU > LES FOURCHES > PORTE DU MIDI > CHERBOURG - GARE

PÉRIODE VACANCES SCOLAIRES **LE DIMANCHE ET JOURS FÉRIÉS (SAUF LE 1^{ER} MAI)**

Cherbourg - Gare (Quai Q)	07:00	07:30	08:00	08:30	09:00	09:30	10:00	10:30	11:00	11:30	12:00	12:30	13:00	13:30	14:00	14:30
Anjou	07:07	07:37	08:07	08:37	09:07	09:37	10:07	10:37	11:07	11:37	12:07	12:37	13:07	13:37	14:07	14:37
Campus - Schmitt	07:11	07:41	08:11	08:41	09:11	09:41	10:11	10:41	11:11	11:41	12:11	12:41	13:11	13:41	14:11	14:41
Les Fourches	07:15	07:45	08:15	08:45	09:15	09:45	10:15	10:45	11:15	11:45	12:15	12:45	13:15	13:45	14:15	14:45
Porte du Midi	07:20	07:50	08:20	08:50	09:20	09:50	10:20	10:50	11:20	11:50	12:20	12:50	13:20	13:50	14:20	14:50
Napoléon	07:23	07:53	08:23	08:53	09:23	09:53	10:23	10:53	11:23	11:53	12:23	12:53	13:23	13:53	14:23	14:53
Alexandre III	07:27	07:57	08:27	08:57	09:27	09:57	10:27	10:57	11:27	11:57	12:27	12:57	13:27	13:57	14:27	14:57
Cherbourg - Gare (Quai Q)	07:29	07:59	08:29	08:59	09:29	09:59	10:29	10:59	11:29	11:59	12:29	12:59	13:29	13:59	14:29	14:59
Cherbourg - Gare (Quai Q)	15:00	15:30	16:00	16:30	17:00	17:30	18:00	18:30	19:00	19:30	20:00	20:30	21:00	21:30	22:00	
Anjou	15:07	15:37	16:07	16:37	17:07	17:37	18:07	18:37	19:07	19:37	20:07	20:37	21:07	21:37	22:07	
Campus - Schmitt	15:11	15:41	16:11	16:41	17:11	17:41	18:11	18:41	19:11	19:41	20:11	20:41	21:11	21:41	22:11	
Les Fourches	15:15	15:45	16:15	16:45	17:15	17:45	18:15	18:45	19:15	19:45	20:15	20:45	21:15	21:45	22:15	
Porte du Midi	15:20	15:50	16:20	16:50	17:20	17:50	18:20	18:50	19:20	19:50	20:20	20:50	21:20	21:50	22:20	
Napoléon	15:23	15:53	16:23	16:53	17:23	17:53	18:23	18:53	19:23	19:53	20:23	20:53	21:23	21:53	22:23	
Alexandre III	15:27	15:57	16:27	16:57	17:27	17:57	18:27	18:57	19:27	19:57	20:27	20:57	21:27	21:57	22:27	
Cherbourg - Gare (Quai Q)	15:29	15:59	16:29	16:59	17:29	17:59	18:29	18:59	19:29	19:59	20:29	20:59	21:29	21:59	-	

Fonctionnement de la ligne

La ligne 1 effectue une boucle dans les 2 sens de circulation, avec l'arrêt "Cherbourg - Gare" comme point de départ et d'arrivée. Après 20h le dimanche et jours fériés, seule la ligne 1A circule.

Vacances scolaires zone B

TOUSSAINT

du 19 octobre au 4 novembre 2024

NOËL

du 21 décembre 2024 au 6 janvier 2025

HIVER

du 8 février au 24 février 2025

PRINTEMPS

du 5 avril au 22 avril 2025

ÉTÉ

à partir du 29 juin 2025

Cherbourg - Gare (Quai R)	-	07:30	08:00	08:30	09:00	09:30	10:00	10:30	11:00	11:30	12:00	12:30	13:00	13:30	14:00	14:30
Alexandre III	07:03	07:33	08:03	08:33	09:03	09:33	10:03	10:33	11:03	11:33	12:03	12:33	13:03	13:33	14:03	14:33
Napoléon	07:06	07:36	08:06	08:36	09:06	09:36	10:06	10:36	11:06	11:36	12:06	12:36	13:06	13:36	14:06	14:36
Porte du Midi	07:09	07:39	08:09	08:39	09:09	09:39	10:09	10:39	11:09	11:39	12:09	12:39	13:09	13:39	14:09	14:39
Les Fourches	07:14	07:44	08:14	08:44	09:14	09:44	10:14	10:44	11:14	11:44	12:14	12:44	13:14	13:44	14:14	14:44
Campus - Schmitt	07:18	07:48	08:18	08:48	09:18	09:48	10:18	10:48	11:18	11:48	12:18	12:48	13:18	13:48	14:18	14:48
Anjou	07:22	07:52	08:22	08:52	09:22	09:52	10:22	10:52	11:22	11:52	12:22	12:52	13:22	13:52	14:22	14:52
Cherbourg - Gare (Quai R)	07:29	07:59	08:29	08:59	09:29	09:59	10:29	10:59	11:29	11:59	12:29	12:59	13:29	13:59	14:29	14:59

Cherbourg - Gare (Quai R)	15:00	15:30	16:00	16:30	17:00	17:30	18:00	18:30	19:00	19:30	20:00
Alexandre III	15:03	15:33	16:03	16:33	17:03	17:33	18:03	18:33	19:03	19:33	20:03
Napoléon	15:06	15:36	16:06	16:36	17:06	17:36	18:06	18:36	19:06	19:36	20:06
Porte du Midi	15:09	15:39	16:09	16:39	17:09	17:39	18:09	18:39	19:09	19:39	20:09
Les Fourches	15:14	15:44	16:14	16:44	17:14	17:44	18:14	18:44	19:14	19:44	20:14
Campus - Schmitt	15:18	15:48	16:18	16:48	17:18	17:48	18:18	18:48	19:18	19:48	20:18
Anjou	15:22	15:52	16:22	16:52	17:22	17:52	18:22	18:52	19:22	19:52	20:22
Cherbourg - Gare (Quai R)	15:29	15:59	16:29	16:59	17:29	17:59	18:29	18:59	19:29	19:59	20:29

Fonctionnement de la ligne

La ligne 1 effectue une boucle dans les 2 sens de circulation, avec l'arrêt "Cherbourg - Gare" comme point de départ et d'arrivée. Après 20h le dimanche et jours fériés, seule la ligne 1A circule (cf. horaires page précédente).

Vacances scolaires zone B
TOUSSAINT du 19 octobre au 4 novembre 2024
NOËL du 21 décembre 2024 au 6 janvier 2025
HIVER du 8 février au 24 février 2025
PRINTEMPS du 5 avril au 22 avril 2025
ÉTÉ à partir du 29 juin 2025

POUR BIEN VOYAGER ENSEMBLE



Extraits du règlement d'exploitation du réseau Cap Cotentin, disponible en intégralité sur capcotentin.fr ou sur demande à l'agence de Mobilité.



Se présenter à l'arrêt **au moins 5 min. avant** le passage du bus et **faire un signe** au conducteur afin qu'il s'arrête.



La montée se fait par les portes avant et la descente par les portes arrière.



Il est strictement **interdit de fumer et de vapoter** à bord du bus.



Pour le confort de tous, la musique s'écoute **avec un casque ou des écouteurs.**



Par **courtoisie**, veuillez laisser la place aux personnes à mobilité réduite, non-voyantes, personnes âgées, etc...



Les trottinettes pliées, skates ou patins à roulettes doivent être maintenus bloqués ou à la main.



Seuls les vélos pliés et tenus à la main sont acceptés à bord des véhicules. Des racks à vélos sont disponibles sur les cars : informations sur capcotentin.fr



Les animaux sont interdits à bord des véhicules, à l'exception des chiens d'assistance aux personnes en situation de handicap.

Voir conditions spécifiques sur capcotentin.fr