

SUR LE SITE ET L'APPLICATION

 **Cap Cotentin**



Organisez  
vos déplacements

**en 1 clic**

**AGENCE  
DE MOBILITÉ**

82 bis Quai Alexandre III  
50100 CHERBOURG-EN-COTENTIN

 **N° Azur 0 806 079 530**  
PRIX D'UN APPEL LOCAL



UN SERVICE  
PROPOSÉ PAR  **leCotentin**  
COMMUNAUTÉ D'AGGLOMÉRATION

Ne pas jeter sur la voie publique - Mise en page - Handiprint, d'après une création de la Communauté d'agglomération du Cotentin - Impression - Handiprint 



LIGNE  
Digard  
> Parking  
de l'Agora

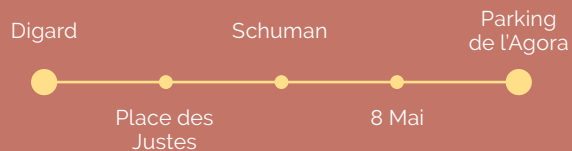

Du lundi au samedi  
de 05h30 à 22h



Fréquence  
toutes les 30 min

Horaires valables  
du **26 août 2024**  
au **29 juin 2025**



## NOUVEAUTÉS



**Nouvelle ligne 5 reliant  
d'Ouest en Est les arrêts Digard  
au Parking de l'Agora**

> **Nouveaux arrêts :**

- Parking de l'Agora
- Danton
- Vigny

> **Fréquences renforcées et amplitude élargie**  
en période scolaire



> **L'application Cap Cotentin Vélo**

vous permet de louer votre vélo électrique  
en libre-service à Valognes et  
à Cherbourg-en-Cotentin.

> De nouveaux vélos sont disponibles à  
la **location longue durée** (vélo classique,  
vélo électrique et vélo électrique rallongé).



5

&gt; SCHÉMA DE LIGNE

**Parking de l'Agora**  
EQUEURDEVILLE-HAINNEVILLE  
(CHERBOURG-EN-COTENTIN)

Danton  
Vigny  
Courbet  
8 Mai  
Église  
Val l'Abbé  
Schmitt  
Frachon  
Lecres  
Lebas  
La Polle  
Le Conquérant  
Le Stade  
Porte du Midi  
Bucaille

EQUEURDEVILLE-  
HAINNEVILLE  
(CHERBOURG-  
EN-COTENTIN)

Chantereyne  
Chantier  
Fontaine des  
Caveliers  
Place Gréville

Chantier  
Hôtel de Ville  
Place de la Fontaine

Schuman  
Mendès France  
F.J.T.  
Cimetière  
Redoute  
Voltaire  
Sadi-Carnot  
Rossel  
Salengro  
Place des Justes  
Coteaux  
Beauchamp  
Chemin des Fossés

CHERBOURG-  
EN-COTENTIN

**Digard**  
CHERBOURG-EN-COTENTIN

## Légende :

-  Arrêt desservi dans les 2 sens
-  Arrêt desservi dans 1 seul sens
-  Correspondances
-  Vélo à assistance électrique en libre-service

5

&gt; PLAN DÉTAILLÉ

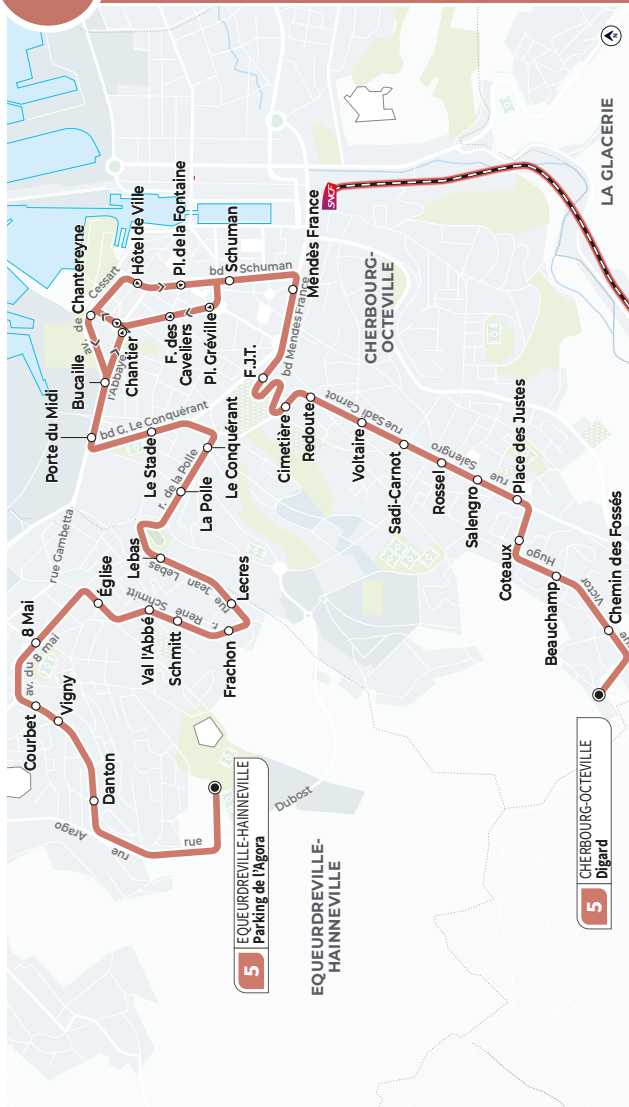

AVEC  
LA **NOUVELLE OFFRE**  
VOUS ÊTES GAGNANT  
SUR TOUTE  
LA **LIGNE...**



VOS MOBILITÉS ÉVOLUENT !

cap  
COTENTIN  
BIENVENUE À BORD

BUS COVOT VÉLO TRAIN

→ Plus d'infos sur  
capcotentin.fr

UN SERVICE PROPOSÉ PAR  
leCotentin  
COMMUNAUTÉ D'AGGLOMÉRATION

# AVEC CAP COTENTIN

## JE VOYAGE



### en bus

Sur tout le territoire du Cotentin avec l'ensemble des lignes urbaines 1 à 8 et inter-communales A à G.



### en train

Entre les gares de Valognes et Cherbourg-en-Cotentin.

Attention, les titres Cap Cotentin ne sont pas vendus en gare ni à bord des trains.



### avec Cap à la demande

Service de transport collectif sur réservation, accessible à tous sur l'ensemble du Cotentin du lundi au samedi de 7h à 19h (hors jours fériés).

## DÉCOUVREZ AUSSI



### Le vélo

Une offre de location de vélo longue durée (3 mois, 6 mois, 1 an).



### Le vélo en libre-service

Louez votre vélo électrique en libre-service à Cherbourg-en-Cotentin et à Valognes.



### Le covoiturage

Téléchargez l'appli Blablacar Daily et covoiturez au quotidien (disponible sur App Store et Google Play).



### Le Cherbourg <math>\leftrightarrow</math> Rennes

Cette ligne vous permet de voyager entre Cherbourg et Rennes, en moins de 3 heures, du vendredi au dimanche.

**Plus de renseignements sur [capcotentin.fr](https://www.capcotentin.fr)**

# OÙ ACHETER UN TITRE DE TRANSPORT ?



## Auprès du conducteur

Ticket 1 voyage valable 1 heure : 1,50€  
En espèces / billet de +20€ refusé



## Sur le valideur

Ticket 1 voyage valable 1 heure : 1,50€  
Avec le sans contact : carte bancaire, smartphone, montre connectée



## Agence de Mobilité

Ticket 1 voyage valable 1 heure : 1,00€  
et tous les titres de transport



## Dépositaires

Ticket 1 voyage valable 1 heure : 1,00€  
et tous les titres de transport  
Sauf abonnements annuels et gratuits



## E-boutique

Ticket 1 voyage valable 1 heure : 1,00€  
et tous les titres de transport (sauf gratuits)  
sur capcotentin.fr



## Titre SMS

Ticket 1 voyage valable 1 heure : 1,00€  
Ticket 24 heures : 4,00€

**Envoyer 1V OU 24H au 93050**

Montant prélevé sur votre facture d'opérateur téléphonique



## Application tixiPass

Ticket 1 voyage valable 1 heure : 1,00€  
Titres 10 voyages : 10,00€  
Téléchargeable sur Google play et App Store



## Application M-ticket Atoumou

Ticket 1 voyage valable 1 heure : 1,00€  
Titres 10 voyages : 10,00€  
Ticket 24 heures : 4,00€  
Téléchargeable sur Google play et App Store

Plus d'infos sur [capcotentin.fr](http://capcotentin.fr) ou  
sur le dépliant spécifique des titres de transport



# Voyagez entre CHERBOURG <> RENNES

**15€**

pour les  
18 ans et +

**10€**

Entre  
3 et 17 ans

**0€**

Gratuit pour  
les -3 ans

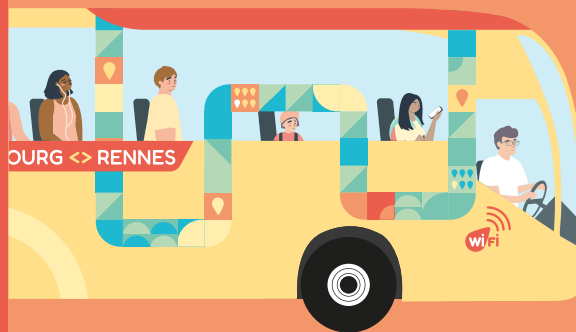

2 allers-retours par jour **les vendredis,  
samedis et dimanches >>>**



Réservez votre trajet  
sur [capcotentin.fr](http://capcotentin.fr)



UN SERVICE PROPOSÉ PAR  
**leCotentin**  
COMMUNAUTÉ D'AGGLOMÉRATION

<b>Parking de l'Agora</b>	<b>05:00</b>	<b>05:58</b>	<b>06:31</b>	<b>07:02</b>	<b>07:33</b>	<b>08:05</b>	<b>08:38</b>	<b>09:11</b>	<b>09:43</b>	<b>10:15</b>	<b>10:47</b>	<b>11:19</b>	<b>11:51</b>	<b>12:23</b>
8 Mai	05:07	06:05	06:38	07:09	07:41	08:13	08:46	09:18	09:50	10:22	10:54	11:26	11:58	12:30
Le Conquérant	05:16	06:14	06:47	07:18	07:50	08:22	08:55	09:27	09:59	10:31	11:03	11:35	12:07	12:39
Porte du Midi	05:20	06:18	06:51	07:23	07:55	08:27	08:59	09:31	10:03	10:35	11:07	11:39	12:11	12:43
Chantier	05:22	06:20	06:53	07:25	07:57	08:29	09:01	09:33	10:05	10:37	11:09	11:41	12:13	12:45
Hôtel de Ville	05:23	06:21	06:54	07:26	07:58	08:30	09:02	09:34	10:06	10:38	11:10	11:42	12:14	12:46
Schuman	05:28	06:26	06:59	07:32	08:04	08:36	09:08	09:40	10:12	10:44	11:16	11:48	12:20	12:52
F.J.T	05:32	06:30	07:03	07:36	08:08	08:40	09:12	09:44	10:16	10:48	11:20	11:52	12:24	12:56
Sadi-Carnot	05:36	06:34	07:07	07:40	08:12	08:44	09:16	09:48	10:20	10:52	11:24	11:56	12:28	13:00
Place des Justes	05:39	06:37	07:10	07:43	08:15	08:47	09:19	09:51	10:23	10:55	11:27	11:59	12:31	13:03
<b>Digard</b>	<b>05:42</b>	<b>06:40</b>	<b>07:13</b>	<b>07:46</b>	<b>08:18</b>	<b>08:50</b>	<b>09:22</b>	<b>09:54</b>	<b>10:26</b>	<b>10:58</b>	<b>11:30</b>	<b>12:02</b>	<b>12:34</b>	<b>13:06</b>

<b>Parking de l'Agora</b>	<b>12:55</b>	<b>13:27</b>	<b>13:59</b>	<b>14:31</b>	<b>15:03</b>	<b>15:35</b>	<b>16:06</b>	<b>16:39</b>	<b>17:11</b>	<b>17:43</b>	<b>18:15</b>	<b>18:48</b>	<b>19:20</b>	<b>20:25</b>	<b>21:30</b>
8 Mai	13:02	13:34	14:06	14:38	15:10	15:42	16:13	16:46	17:18	17:50	18:22	18:55	19:27	20:32	21:37
Le Conquérant	13:11	13:43	14:15	14:47	15:19	15:51	16:22	16:55	17:27	17:59	18:31	19:04	19:36	20:41	21:46
Porte du Midi	13:15	13:47	14:19	14:51	15:23	15:55	16:27	17:00	17:32	18:04	18:36	19:08	19:40	20:45	21:50
Chantier	13:17	13:49	14:21	14:53	15:25	15:57	16:29	17:02	17:34	18:06	18:38	19:10	19:42	20:47	21:52
Hôtel de Ville	13:18	13:50	14:22	14:54	15:26	15:58	16:30	17:03	17:35	18:07	18:39	19:11	19:43	20:48	21:53
Schuman	13:24	13:56	14:28	15:00	15:32	16:04	16:36	17:09	17:41	18:13	18:45	19:16	19:48	20:53	21:58
F.J.T	13:28	14:00	14:32	15:04	15:36	16:08	16:40	17:13	17:45	18:17	18:49	19:20	19:52	20:57	22:02
Sadi-Carnot	13:32	14:04	14:36	15:08	15:40	16:12	16:44	17:17	17:49	18:21	18:53	19:24	19:56	21:01	22:06
Place des Justes	13:35	14:07	14:39	15:11	15:43	16:15	16:47	17:20	17:52	18:24	18:56	19:27	19:59	21:04	22:09
<b>Digard</b>	<b>13:38</b>	<b>14:10</b>	<b>14:42</b>	<b>15:14</b>	<b>15:46</b>	<b>16:18</b>	<b>16:50</b>	<b>17:23</b>	<b>17:55</b>	<b>18:27</b>	<b>18:59</b>	<b>19:30</b>	<b>20:02</b>	<b>21:07</b>	<b>22:12</b>

<b>Digard</b>	<b>05:13</b>	<b>06:10</b>	<b>06:46</b>	<b>07:18</b>	<b>07:50</b>	<b>08:23</b>	<b>08:55</b>	<b>09:27</b>	<b>09:59</b>	<b>10:31</b>	<b>11:03</b>	<b>11:35</b>	<b>12:07</b>	<b>12:39</b>
Place des Justes	05:16	06:13	06:49	07:21	07:53	08:26	08:58	09:30	10:02	10:34	11:06	11:38	12:10	12:42
Sadi-Carnot	05:19	06:16	06:52	07:24	07:56	08:29	09:01	09:33	10:05	10:37	11:09	11:41	12:13	12:45
F.J.T	05:23	06:20	06:56	07:28	08:00	08:33	09:05	09:37	10:09	10:41	11:13	11:45	12:17	12:49
Schuman	05:28	06:25	07:01	07:33	08:05	08:38	09:10	09:42	10:14	10:46	11:18	11:50	12:22	12:54
Place Gréville	05:29	06:26	07:02	07:35	08:07	08:39	09:11	09:43	10:15	10:47	11:19	11:52	12:24	12:56
Chantier	05:31	06:28	07:04	07:37	08:09	08:41	09:13	09:45	10:17	10:49	11:21	11:54	12:26	12:58
Porte du Midi	05:34	06:31	07:07	07:40	08:12	08:44	09:16	09:48	10:20	10:52	11:24	11:57	12:29	13:01
Le Conquérant	05:38	06:35	07:11	07:45	08:17	08:48	09:20	09:52	10:24	10:56	11:28	12:01	12:33	13:05
8 Mai	05:47	06:44	07:20	07:55	08:27	08:58	09:30	10:02	10:34	11:06	11:38	12:11	12:43	13:15
<b>Parking de l'Agora</b>	<b>05:53</b>	<b>06:50</b>	<b>07:26</b>	<b>08:01</b>	<b>08:33</b>	<b>09:04</b>	<b>09:36</b>	<b>10:08</b>	<b>10:40</b>	<b>11:12</b>	<b>11:44</b>	<b>12:17</b>	<b>12:49</b>	<b>13:21</b>

<b>Digard</b>	<b>13:11</b>	<b>13:43</b>	<b>14:15</b>	<b>14:47</b>	<b>15:19</b>	<b>15:51</b>	<b>16:23</b>	<b>16:55</b>	<b>17:27</b>	<b>17:59</b>	<b>18:33</b>	<b>19:05</b>	<b>19:37</b>	<b>20:35</b>	<b>21:38</b>
Place des Justes	13:14	13:46	14:18	14:50	15:22	15:54	16:26	16:58	17:30	18:02	18:36	19:08	19:40	20:38	21:41
Sadi-Carnot	13:17	13:49	14:21	14:53	15:25	15:57	16:29	17:01	17:33	18:05	18:39	19:11	19:43	20:41	21:44
F.J.T	13:21	13:53	14:25	14:57	15:29	16:01	16:33	17:05	17:37	18:09	18:43	19:15	19:47	20:45	21:48
Schuman	13:26	13:58	14:30	15:02	15:34	16:06	16:38	17:10	17:42	18:14	18:48	19:20	19:52	20:50	21:53
Place Gréville	13:28	13:59	14:31	15:03	15:35	16:08	16:40	17:12	17:44	18:16	18:49	19:21	19:53	20:51	21:54
Chantier	13:30	14:01	14:33	15:05	15:37	16:10	16:42	17:14	17:46	18:18	18:51	19:23	19:55	20:53	21:56
Porte du Midi	13:33	14:04	14:36	15:08	15:40	16:13	16:45	17:17	17:49	18:21	18:54	19:26	19:58	20:56	21:59
Le Conquérant	13:37	14:08	14:40	15:12	15:44	16:18	16:50	17:22	17:54	18:26	18:58	19:30	20:02	21:00	22:03
8 Mai	13:47	14:18	14:50	15:22	15:54	16:28	17:00	17:32	18:04	18:36	19:08	19:40	20:12	21:10	22:13
<b>Parking de l'Agora</b>	<b>13:53</b>	<b>14:24</b>	<b>14:56</b>	<b>15:28</b>	<b>16:00</b>	<b>16:35</b>	<b>17:07</b>	<b>17:39</b>	<b>18:11</b>	<b>18:43</b>	<b>19:14</b>	<b>19:46</b>	<b>20:18</b>	<b>21:16</b>	<b>22:19</b>

<b>Parking de l'Agora</b>	<b>05:00</b>	<b>06:10</b>	<b>07:09</b>	<b>08:09</b>	<b>09:09</b>	<b>10:09</b>	<b>11:09</b>	<b>12:09</b>	<b>13:09</b>	<b>14:09</b>	<b>15:09</b>
8 Mai	05:07	06:17	07:16	08:16	09:16	10:16	11:16	12:16	13:16	14:16	15:16
Le Conquérant	05:16	06:26	07:25	08:25	09:25	10:25	11:25	12:25	13:25	14:25	15:25
Porte du Midi	05:20	06:30	07:29	08:29	09:29	10:29	11:29	12:29	13:29	14:29	15:29
Chantier	05:22	06:32	07:31	08:31	09:31	10:31	11:31	12:31	13:31	14:31	15:31
Hôtel de Ville	05:23	06:33	07:32	08:32	09:32	10:32	11:32	12:32	13:32	14:32	15:32
Schuman	05:28	06:38	07:38	08:38	09:38	10:38	11:38	12:38	13:38	14:38	15:38
F.J.T	05:32	06:42	07:42	08:42	09:42	10:42	11:42	12:42	13:42	14:42	15:42
Sadi-Carnot	05:36	06:46	07:46	08:46	09:46	10:46	11:46	12:46	13:46	14:46	15:46
Place des Justes	05:39	06:49	07:49	08:49	09:49	10:49	11:49	12:49	13:49	14:49	15:49
<b>Digard</b>	<b>05:42</b>	<b>06:52</b>	<b>07:52</b>	<b>08:52</b>	<b>09:52</b>	<b>10:52</b>	<b>11:52</b>	<b>12:52</b>	<b>13:52</b>	<b>14:52</b>	<b>15:52</b>

<b>Parking de l'Agora</b>	<b>16:08</b>	<b>17:08</b>	<b>18:08</b>	<b>19:10</b>	<b>21:30</b>
8 Mai	16:15	17:15	18:15	19:17	21:37
Le Conquérant	16:24	17:24	18:24	19:26	21:46
Porte du Midi	16:29	17:29	18:29	19:30	21:50
Chantier	16:31	17:31	18:31	19:32	21:52
Hôtel de Ville	16:32	17:32	18:32	19:33	21:53
Schuman	16:38	17:38	18:38	19:38	21:58
F.J.T	16:42	17:42	18:42	19:42	22:02
Sadi-Carnot	16:46	17:46	18:46	19:46	22:06
Place des Justes	16:49	17:49	18:49	19:49	22:09
<b>Digard</b>	<b>16:52</b>	<b>17:52</b>	<b>18:52</b>	<b>19:52</b>	<b>22:12</b>

<b>Digard</b>	<b>05:18</b>	<b>06:18</b>	<b>07:18</b>	<b>08:18</b>	<b>09:18</b>	<b>10:18</b>	<b>11:18</b>	<b>12:18</b>	<b>13:18</b>	<b>14:18</b>	<b>15:18</b>
Place des Justes	05:21	06:21	07:21	08:21	09:21	10:21	11:21	12:21	13:21	14:21	15:21
Sadi-Carnot	05:24	06:24	07:24	08:24	09:24	10:24	11:24	12:24	13:24	14:24	15:24
F.J.T	05:28	06:28	07:28	08:28	09:28	10:28	11:28	12:28	13:28	14:28	15:28
Schuman	05:33	06:33	07:33	08:33	09:33	10:33	11:33	12:33	13:33	14:33	15:33
Place Gréville	05:34	06:34	07:34	08:34	09:34	10:34	11:34	12:34	13:34	14:34	15:34
Chantier	05:36	06:36	07:36	08:36	09:36	10:36	11:36	12:36	13:36	14:36	15:36
Porte du Midi	05:39	06:39	07:39	08:39	09:39	10:39	11:39	12:39	13:39	14:39	15:39
Le Conquérant	05:43	06:43	07:43	08:43	09:43	10:43	11:43	12:43	13:43	14:43	15:43
8 Mai	05:52	06:52	07:53	08:53	09:53	10:53	11:53	12:53	13:53	14:53	15:53
<b>Parking de l'Agora</b>	<b>05:58</b>	<b>06:58</b>	<b>07:59</b>	<b>08:59</b>	<b>09:59</b>	<b>10:59</b>	<b>11:59</b>	<b>12:59</b>	<b>13:59</b>	<b>14:59</b>	<b>15:59</b>

<b>Digard</b>	<b>16:18</b>	<b>17:18</b>	<b>18:18</b>	<b>19:18</b>	<b>21:48</b>
Place des Justes	16:21	17:21	18:21	19:21	21:51
Sadi-Carnot	16:24	17:24	18:24	19:24	21:54
F.J.T	16:28	17:28	18:28	19:28	21:58
Schuman	16:33	17:33	18:33	19:33	22:03
Place Gréville	16:34	17:34	18:34	19:34	22:04
Chantier	16:36	17:36	18:36	19:36	22:06
Porte du Midi	16:39	17:39	18:39	19:39	22:09
Le Conquérant	16:44	17:44	18:44	19:43	22:13
8 Mai	16:54	17:54	18:54	19:53	22:23
<b>Parking de l'Agora</b>	<b>17:00</b>	<b>18:00</b>	<b>19:00</b>	<b>19:59</b>	<b>22:29</b>



# POUR BIEN VOYAGER ENSEMBLE



Extraits du règlement d'exploitation du réseau Cap Cotentin, disponible en intégralité sur [capcotentin.fr](http://capcotentin.fr) ou sur demande à l'agence de Mobilité.



Se présenter à l'arrêt **au moins 5 min. avant** le passage du bus et **faire un signe** au conducteur afin qu'il s'arrête.



**La montée se fait par les portes avant et la descente par les portes arrière.**



Il est strictement **interdit de fumer et de vapoter** à bord du bus.



Pour le confort de tous, la musique s'écoute **avec un casque ou des écouteurs.**



Par **courtoisie**, veuillez laisser la place aux personnes à mobilité réduite, non-voyantes, personnes âgées, etc...



**Les trottinettes pliées, skates ou patins à roulettes doivent être maintenus bloqués ou à la main.**



**Seuls les vélos pliés et tenus à la main sont acceptés à bord des véhicules.** Des racks à vélos sont disponibles sur les cars : informations sur [capcotentin.fr](http://capcotentin.fr)



**Les animaux sont interdits** à bord des véhicules, à l'exception des chiens d'assistance aux personnes en situation de handicap.

*Voir conditions spécifiques sur [capcotentin.fr](http://capcotentin.fr)*