

Qu'est-ce que le TAD ?

Le Transport à la demande est un service de transport collectif, accessible à l'ensemble des habitants de la Communauté de Communes du Bassin Auterivain, et vers des points d'arrêts définis.

Ce service est organisé par :

**La Communauté de Communes
du Bassin Auterivain**



en partenariat avec :

**la Région Occitanie / Pyrénées-Méditerranée
et son réseau liO**



lio-occitanie.fr

Comment fonctionne le TAD ?

Utilisation du service

Pour bénéficier du service aux jours, horaires et tarifs indiqués, il est obligatoire de réserver son trajet auprès de la Centrale de réservation de la Région.



Informations et réservations au :

0 805 608 100

Service & appel
gratuits

Les réservations peuvent être effectuées :

- Du lundi au vendredi de 8h30 à 16h00
- Au plus tard, la veille du déplacement avant 16h00
- Pour les déplacements du lundi, réservation le vendredi avant 16h00

Tarification

Tarif aller-simple du TAD dans le Bassin Auterivain : 1 €, soit 2 € l'aller/retour



www.ccba31.fr/mobilite-transport/tad



@BassinAuterivain



Marliac > Auterive

Lundi après-midi

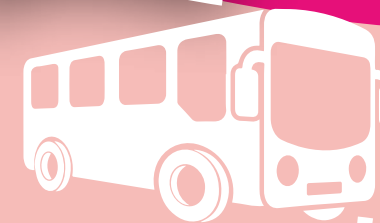

**TRANSPORT
A LA DEMANDE**
ON ROULE POUR VOUS !

À partir du
14 octobre 2024



LIGNE 1 - TRAJET ALLER

Commune	Arrêt	Départ
Marliac	Mairie	14:01
Gaillac-Toulza	Mairie	14:06
Gaillac-Toulza	Clinique de Verdaich	14:11
Cintegabelle	Mairie	14:20
Cintegabelle	Sentier de randonnée "La boucle de la Laurède"	14:21
Cintegabelle	Gare SNCF	14:25
Caujac	Mairie	14:32
Esperce	Mairie	14:40
Grazac	Mairie	14:47
Auterive	Relais petite enfance	14:55
Auterive	Maison départementale des solidarités	15:00
Auterive	Cabinet médical Michelet	15:03
Auterive	Mairie	15:06
Auterive	Aire de covoiturage	15:12
Auterive	Gendarmerie nationale	15:13
Auterive	Communauté de Communes du Bassin Auterivain	15:15

LIGNE 1 - TRAJET RETOUR

Commune	Arrêt	Départ
Auterive	Communauté de Communes du Bassin Auterivain	17:02
Auterive	Gendarmerie nationale	17:04
Auterive	Aire de covoiturage	17:05
Auterive	Mairie	17:12
Auterive	Cabinet médical Michelet	17:14
Auterive	Maison départementale des solidarités	17:16
Auterive	Relais petite enfance	17:21
Grazac	Mairie	17:29
Esperce	Mairie	17:37
Caujac	Mairie	17:45
Cintegabelle	Gare SNCF	17:52
Cintegabelle	Sentier de randonnée "La boucle de la Laurède"	17:56
Cintegabelle	Mairie	17:57
Gaillac-Toulza	Clinique de Verdaich	18:07
Gaillac-Toulza	Mairie	18:12
Marliac	Mairie	18:18

AUTRES LIGNES

Ligne 2 - Mardi après-midi

Beaumont-sur-Lèze > Auterive

Ligne 3 - Jeudi matin

Auragne > Vernet

Ligne 4 - Vendredi matin

Auribail > Auterive

Qu'est-ce que le TAD ?

Le Transport à la demande est un service de transport collectif, accessible à l'ensemble des habitants de la Communauté de Communes du Bassin Auterivain, et vers des points d'arrêts définis.

Ce service est organisé par :

**La Communauté de Communes
du Bassin Auterivain**



en partenariat avec :

**la Région Occitanie / Pyrénées-Méditerranée
et son réseau liO**



lio-occitanie.fr

Comment fonctionne le TAD ?

Utilisation du service

Pour bénéficier du service aux jours, horaires et tarifs indiqués, il est obligatoire de réserver son trajet auprès de la Centrale de réservation de la Région.



Informations et réservations au :

0 805 608 100

Service & appel
gratuits

Les réservations peuvent être effectuées :

- Du lundi au vendredi de 8h30 à 16h00
- Au plus tard, la veille du déplacement avant 16h00
- Pour les déplacements du lundi, réservation le vendredi avant 16h00

Tarification

Tarif aller-simple du TAD dans le Bassin Auterivain : 1 €, soit 2 € l'aller/retour



www.ccba31.fr/mobilite-transport/tad



@BassinAuterivain



Beaumont-s/Lèze > Auterive
Mardi après-midi



**TRANSPORT
A LA DEMANDE**
ON ROULE POUR VOUS !

À partir du
14 octobre 2024



LIGNE 2 - TRAJET ALLER

Commune	Arrêt	Départ
Beaumont-sur-Lèze	Mairie	14:21
Lagardelle-sur-Lèze	Mairie (permanence délocalisée France services)	14:29
Lagardelle-sur-Lèze	Polyclinique	14:32
Vernet	Relais Petite Enfance & école de musique	14:37
Vernet	Collège Marcel Doret	14:39
Vernet	Gare SNCF	14:41
Vernet	Mairie	14:43
Vernet	City Park	14:45
Venerque	Départ de randonnée de Venerque	14:48
Venerque	Mairie	14:50
Venerque	Cabinet médical de Venerque	14:51
Venerque	Zone commerciale	14:54
Grépiac	Mairie	15:01
Auterive	Communauté de Communes du Bassin Auterivain	15:09

LIGNE 2 - TRAJET RETOUR

Commune	Arrêt	Départ
Auterive	Communauté de Communes du Bassin Auterivain	17:13
Grépiac	Mairie	17:21
Venerque	Zone commerciale	17:26
Venerque	Cabinet médical de Venerque	17:29
Venerque	Mairie	17:31
Venerque	Départ de randonnée de Venerque	17:32
Vernet	City Park	17:35
Vernet	Mairie	17:37
Vernet	Gare SNCF	17:38
Vernet	Collège Marcel Doret	17:39
Vernet	Relais Petite Enfance & école de musique	17:41
Lagardelle-sur-Lèze	Polyclinique	17:45
Lagardelle-sur-Lèze	Mairie (permanence délocalisée France services)	17:49
Beaumont-sur-Lèze	Mairie	17:56

AUTRES LIGNES

Ligne 1 - Lundi après-midi

Marliac > Auterive

Ligne 3 - Jeudi matin

Auragne > Vernet

Ligne 4 - Vendredi matin

Auribail > Auterive

Qu'est-ce que le TAD ?

Le Transport à la demande est un service de transport collectif, accessible à l'ensemble des habitants de la Communauté de Communes du Bassin Auterivain, et vers des points d'arrêts définis.

Ce service est organisé par :

**La Communauté de Communes
du Bassin Auterivain**



en partenariat avec :

**la Région Occitanie / Pyrénées-Méditerranée
et son réseau liO**



lio-occitanie.fr

Comment fonctionne le TAD ?

Utilisation du service

Pour bénéficier du service aux jours, horaires et tarifs indiqués, il est obligatoire de réserver son trajet auprès de la Centrale de réservation de la Région.



Informations et réservations au :

0 805 608 100

Service & appel
gratuits

Les réservations peuvent être effectuées :

- Du lundi au vendredi de 8h30 à 16h00
- Au plus tard, la veille du déplacement avant 16h00
- Pour les déplacements du lundi, réservation le vendredi avant 16h00

Tarification

Tarif aller-simple du TAD dans le Bassin Auterivain : 1 €, soit 2 € l'aller/retour



www.ccba31.fr/mobilite-transport/tad



@BassinAuterivain



Auragne > Vernet
Jeudi matin



**TRANSPORT
A LA DEMANDE**
ON ROULE POUR VOUS !

À partir du
14 octobre 2024



LIGNE 3 - TRAJET ALLER

Commune	Arrêt	Départ
Auragne	Mairie	08:05
Labruyère-Dorsa	Mairie	08:11
Grépiac	Mairie	08:15
Grépiac	City Park l'Îlot	08:18
Venerque	Zone commerciale	08:28
Venerque	Maison de Santé des Vignes	08:37
Venerque	Mairie (France services) & marché de plein vent	08:39
Vernet	Maison départementale de proximité	08:42
Vernet	Gare SNCF	08:44

LIGNE 3 - TRAJET RETOUR

Commune	Arrêt	Départ
Vernet	Gare SNCF	10:34
Vernet	Maison départementale de proximité	10:36
Venerque	Mairie (France services) & marché de plein vent	10:39
Venerque	Maison de Santé des Vignes	10:41
Venerque	Zone commerciale	10:50
Grépiac	City Park l'Îlot	11:00
Grépiac	Mairie	11:03
Labruyère-Dorsa	Mairie	11:07
Auragne	Mairie	11:13

AUTRES LIGNES

Ligne 1 - Lundi après-midi

Marliac > Auterive

Ligne 2 - Mardi après-midi

Beaumont-sur-Lèze > Auterive

Ligne 4 - Vendredi matin

Auribail > Auterive

Qu'est-ce que le TAD ?

Le Transport à la demande est un service de transport collectif, accessible à l'ensemble des habitants de la Communauté de Communes du Bassin Auterivain, et vers des points d'arrêts définis.

Ce service est organisé par :

**La Communauté de Communes
du Bassin Auterivain**



en partenariat avec :

**la Région Occitanie / Pyrénées-Méditerranée
et son réseau liO**



lio-occitanie.fr

Comment fonctionne le TAD ?

Utilisation du service

Pour bénéficier du service aux jours, horaires et tarifs indiqués, il est obligatoire de réserver son trajet auprès de la Centrale de réservation de la Région.



Informations et réservations au :

0 805 608 100

Service & appel
gratuits

Les réservations peuvent être effectuées :

- Du lundi au vendredi de 8h30 à 16h00
- Au plus tard, la veille du déplacement avant 16h00
- Pour les déplacements du lundi, réservation le vendredi avant 16h00

Tarification

Tarif aller-simple du TAD dans le Bassin Auterivain : 1 €, soit 2 € l'aller/retour



www.ccba31.fr/mobilite-transport/tad



 @BassinAuterivain



Auribail > Auterive
Vendredi matin



**TRANSPORT
A LA DEMANDE**
ON ROULE POUR VOUS !

À partir du
14 octobre 2024



LIGNE 4 - TRAJET ALLER

Commune	Arrêt	Départ
Auribail	Mairie	08:01
Miremont	Mairie	08:09
Miremont	Maison médicale	08:12
Lagrâce-Dieu	Arrêt liO (D12)	08:19
Lagrâce-Dieu	Mairie	08:20
Puydaniel	Mairie	08:24
Maressac	Mairie	08:28
Maressac	Sentier botanique	08:29
Auterive	Coworking	08:35
Auterive	Gare SNCF	08:37
Auterive	Mairie	08:40
Auterive	Marché de plein vent	08:43
Auterive	Cabinet médical des Sablons	08:46
Auterive	Aire de covoiturage	08:50
Auterive	Gendarmerie nationale	08:51
Auterive	Communauté de Communes du Bassin Auterivain	08:53

LIGNE 4 - TRAJET RETOUR

Commune	Arrêt	Départ
Auterive	Communauté de Communes du Bassin Auterivain	10:58
Auterive	Gendarmerie nationale	11:01
Auterive	Aire de covoiturage	11:04
Auterive	Cabinet médical des Sablons	11:07
Auterive	Marché de plein vent	11:13
Auterive	Mairie	11:16
Auterive	Gare SNCF	11:20
Auterive	Coworking	11:22
Maressac	Sentier botanique	11:28
Maressac	Mairie	11:29
Puydaniel	Mairie	11:33
Lagrâce-Dieu	Mairie	11:37
Lagrâce-Dieu	Arrêt liO (D12)	11:38
Miremont	Maison médicale	11:45
Miremont	Mairie	11:48
Auribail	Mairie	11:50

AUTRES LIGNES

Ligne 1 - Lundi après-midi

Marliac > Auterive

Ligne 2 - Mardi après-midi

Beaumont-sur-Lèze > Auterive

Ligne 3 - Jeudi matin

Auragne > Vernet