Titres et abonnements Prezioak eta abonamenduak

Titres vendus à bord (sauf lignes T1 et T2)

Garraio-tituluak autobus-barnean salduak dira (T1-T2 lineetan salbu)

Ticket 1 voyage **Bidaia leko tiketa**	**1,30 €**	Valable 1h30 à partir de la 1ère validation (hors aller-retour sur la même ligne). 1h30 bali, lehen baliozkotzearen ondotik (salbu joan-etorria egiteko linea berean).
Pass 1 jour **Egun 1eko txartela**	**3,70 €**	Voyages illimités. Nahi bezainbat bidaia.
Pass P'tit Groupe 1 jour **1 eguneko taldeño txartela**	**7,50 €**	2 trajets dans la journée. Jusqu'à 5 personnes voyageant ensemble. 2 bidaia egun berean. Elkarrekin bidaiatzen duten 5 pertsonentzat gehienez.
1 voyage Carte Bancaire **Bankuko txartela bidaia 1**	**1,30 €**	Directement sur le valideur en montant à bord. Zuzenean autobus barneko balioztagailuan.
1 voyage SMS **SMS bidaia 1**	**1,30 €**	Envoyez BUS + Numéro de la ligne (exemple : BUS6) au 93064. Bidali ezazu BUS + Linearen zenbakia (adibidez: BUS6) 93064 zenbakira.

APPLI TXIK TXAK sur esta

L'appli TXIK TXAK
l'outil tout-en-un pour calculer et organiser mes déplacements.

TXIK TXAK aplikazioa
nire joan-etorriak kalkulatzeko eta antolatzeko dena batean den tresna.

Disponible sur Google Play

Disponible sur Apple Store

Voyageur régulier ?
Je m'abonne pour profiter en illimité !
Bidaiari erregularra zira?
Abonatu gaitezen mugarik gabe baliatzeko!

TXIK TXAK	Abonnement mensuel Hilabete 1eko abonamendua	Abonnement annuel Urte 1eko abonamendua (Le meilleur choix / Hauturi hobenena)
- 28 ans **28 urtez pekoakd**	**21 €** mois / hilabetea	**8,50 €** mois / hilabetea
28 - 65 ans **28-65 urtekoak**	**38 €** mois / hilabetea	**31 €** mois / hilabetea
+ 65 ans **65 urtez goitikoak**	**26,50 €** mois / hilabetea	**21 €** mois / hilabetea

TXIK TXAK + TER : voyagez malin !
Bénéficiez de l'abonnement TXIK TXAK + TER pour +5 €/mois pour les moins de 28 ans, et +10 €/mois pour les 28 ans ou plus.

TXIK TXAK + TER : abiliki joka zaitez!
TXIK TXAK + TER abonamenduaz balia zaitez +5 €/hilebeteko 28 urtez pekoentzat, eta +10 €/hilabeteko 28 urtekoentzat edo gehiago.

Pass Liberté : plus besoin de recharger !
1,02€ le trajet | Sans engagement, sans surprise. Carte gratuite en ligne ou en agence.

Le montant maximum est plafonné au tarif de l'abonnement mensuel : pas de mauvaise surprise à la fin du mois !
Je commande gratuitement ma carte sur la boutique en ligne.

Libre Txartela: ez da gehiago berriz kargatzearen beharrik!
1,02€ bidaia | Engaiamendurik gabe, sorpresarik gabe. Txartela urririk da webgunean edo agentzian.

Prezio gorena hilabeteko abonamenduaren preziorari mugatua denez: hilabete bukaeran ez duzu sorpresa txarrik ukanen!
Nire txartela online-dendan manatzen dut urririk.

Find all the information in English here
Encuentre aquí toda la información en Español
Arretrobatz totas las informacions en Gascon aci

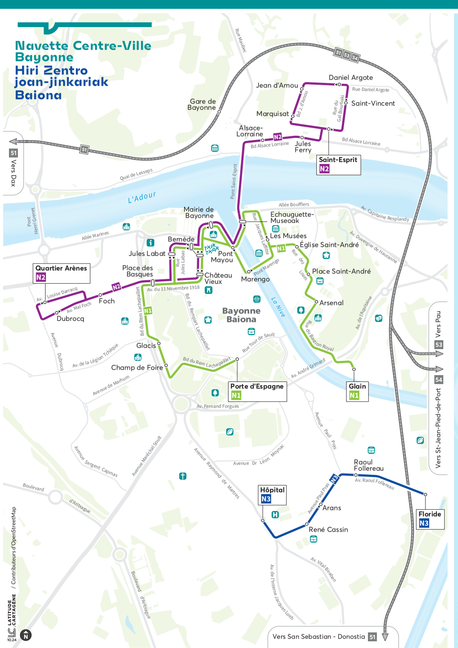

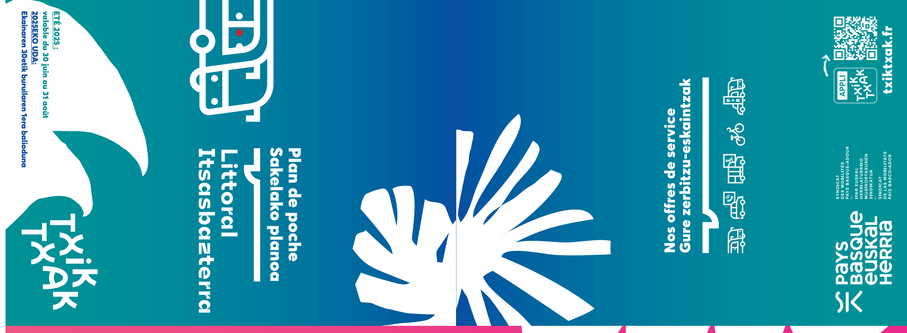

Lignes Urbaines Littoral Sud
Hego kostaldeko hiri-lineak

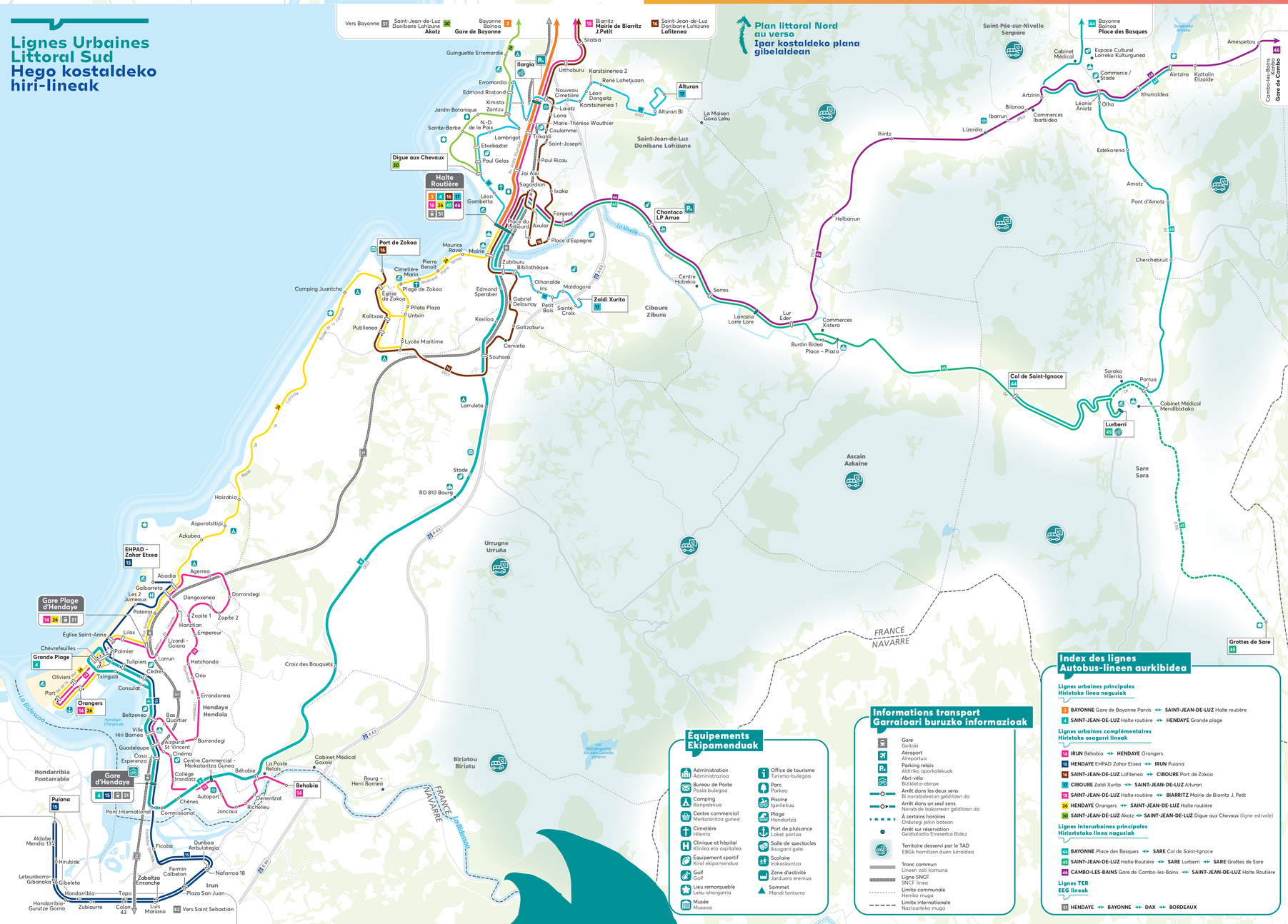

Lignes urbaines littoral Nord
Ipar kostaldeko hiri-lineak

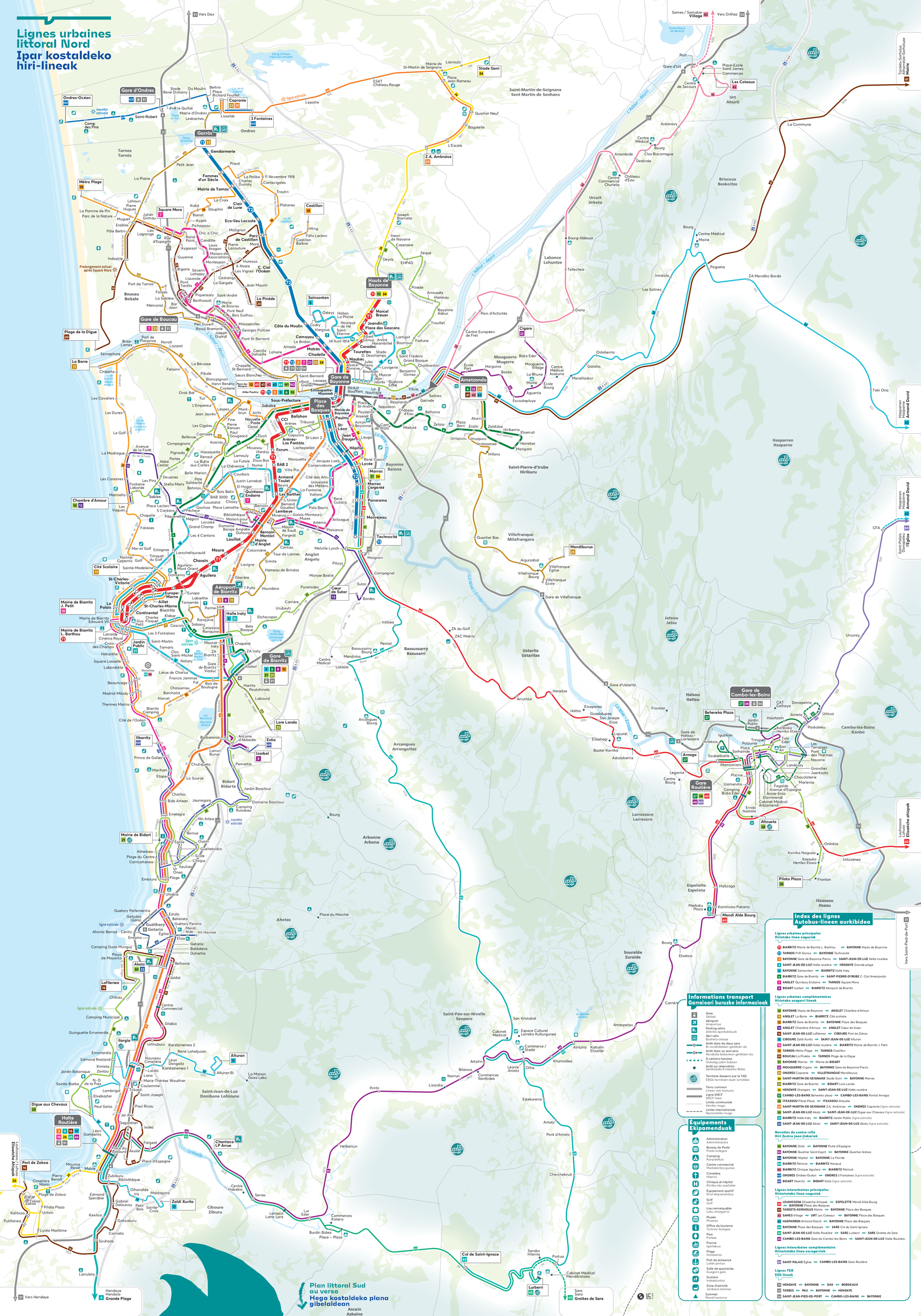

Index des lignes Autobus-lineen aurkibidea

Lignes urbaines principales
Hirieteko linea nagusiak

- **1** **BIARRITZ** Mairie de Biarritz L. Barthou ↔ **BAYONNE** Hauts de Bayonne
- **T** **TARNOS** P+R Garros ↔ **BAYONNE** Technocité
- **5** **BAYONNE** Gare de Bayonne Parvis ↔ **SAINT-JEAN-DE-LUZ** Halte routière
- **7** **SAINT-JEAN-DE-LUZ** Halte routière ↔ **HENDAYE** Grande plage
- **8** **BAYONNE** Sainsontan ↔ **BIARRITZ** Haiale Iraty
- **9** **BIARRITZ** Gare de Biarritz ↔ **SAINT-PIERRE-D'IRUBE** C. Ciel Ametzondo
- **T** **ANGLET** Quintaou Endarra ↔ **TARNOS** Square Mora
- **6** **BIDART** Izarbel ↔ **BIARRITZ** Aéroport de Biarritz

Lignes urbaines complémentaires
Hirieteko osagarri lineak

- **16** **BAYONNE** Hauts de Bayonne ↔ **ANGLET** Chambre d'Amour
- **11** **ANGLET** La Barre ↔ **BIARRITZ** Cité scolaire
- **10** **BIARRITZ** Gare de Biarritz ↔ **BAYONNE** Place des Basques
- **13** **ANGLET** Chambre d'Amour ↔ **ANGLET** Cœur de Sutar
- **14** **SAINT-JEAN-DE-LUZ** Lafitenea ↔ **CIBOURE** Port de Zokoa
- **V** **CIBOURE** Zaldi Xurito ↔ **SAINT-JEAN-DE-LUZ** Alturan
- **15** **SAINT-JEAN-DE-LUZ** Halte routière ↔ **BIARRITZ** Mairie de Biarritz J. Petit
- **15** **TARNOS** Métro Plage ↔ **TARNOS** Castillon
- **13** **BOUCAU** La Pinède ↔ **TARNOS** Plage de la Digue
- **2** **BAYONNE** Marrac ↔ Mairie de **BIDART**
- **2** **MOUGUERRE** Cigaro ↔ **BAYONNE** Gare de Bayonne Parvis
- **3** **ONDRES** Capranie ↔ **VILLEFRANQUE** Mendiburua
- **3** **SAINT-MARTIN-DE-SEIGNANX** Stade Goni ↔ **BAYONNE** Marrac
- **22** **BIARRITZ** Gare de Biarritz ↔ **BIDART** Lore Landa
- **36** **HENDAYE** Orangers ↔ **SAINT-JEAN-DE-LUZ** Halte routière
- **27** **CAMBO-LES-BAINS** Behereko plaza ↔ **CAMBO-LES-BAINS** Portail Arnaga
- **38** **ITXASSOU** Pilota Plaza ↔ **ITXASSOU** Altzueta
- **42** **SAINT-MARTIN-DE-SEIGNANX** Z.A. Ambroise ↔ **ONDRES** Capranie (ligne estivale)
- **39** **SAINT-JEAN-DE-LUZ** Akotz ↔ **SAINT-JEAN-DE-LUZ** Digue aux Chevaux (ligne estivale)
- **12** **BIARRITZ** Haiale Iraty ↔ **BIARRITZ** Jardin Public (ligne estivale)
- **13** **SAINT-JEAN-DE-LUZ** Akotz ↔ **SAINT-JEAN-DE-LUZ** Akotz (ligne estivale)

Navettes de centre-ville
Hiri Zentro joan-jinkariak

- **NB** **BAYONNE** Glain ↔ **BAYONNE** Porte d'Espagne
- **NC** **BAYONNE** Quartier Saint-Esprit ↔ **BAYONNE** Quartier Arènes
- **NA** **BAYONNE** Hôpital ↔ **BAYONNE** La Floride
- **NE** **BIARRITZ** Peirocet ↔ **BIARRITZ** Horsout
- **NI** **BIARRITZ** Clinique Aguilera ↔ **BIARRITZ** Pétricot
- **NH** **ONDRES** Ondres-Océan ↔ **ONDRES** 3 Fontaines (ligne estivale)
- **NG** **BIDART** Ilbarritz ↔ **BIDART** Estia (ligne estivale)

Lignes interurbaines principales
Hiriartetako linea nagusiak

- **A1** **LOUHOSSOA** Elissachée Ahazpak ↔ **ESPELETTE** Mendi Alde Bourg
- **A2** **TARDETS-SORHOLUS** Mairie ↔ **BAYONNE** Place des Basques
- **A3** **SAMES** Village ↔ **URT** Les Coteaux ↔ **BAYONNE** Place des Basques
- **A4** **HASPARREN** Armand David ↔ **BAYONNE** Place des Basques
- **A5** **BAYONNE** Place des Basques ↔ **SARE** Col de Saint-Ignace
- **A6** **SAINT-JEAN-DE-LUZ** Halte Routière ↔ **SARE** Lurberri ↔ **SARE** Grottes de Sare
- **A7** **CAMBO-LES-BAINS** Gare de Cambo-les-Bains ↔ **SAINT-JEAN-DE-LUZ** Halte Routière

Lignes interurbaine complémentaire
Hiriartetako linea osagarriak

- **A8** **SAINT-PALAIS** Église ↔ **CAMBO-LES-BAINS** Gare Routière

Lignes TER
EZG lineak

- **TER** **HENDAYE** ↔ **BAYONNE** ↔ **DAX** ↔ **BORDEAUX**
- **TER** **TARBES** ↔ **PAU** ↔ **BAYONNE** ↔ **HENDAYE**
- **TER** **SAINT-JEAN-PIED-DE-PORT** ↔ **CAMBO-LES-BAINS** ↔ **BAYONNE**

Informations transport
Garraioari buruzko informazioak

- Gare — Geltoki
- Aéroport — Aireportua
- Parking relais — Aldirikio aparkalekusik
- Abri-vélo — Bizikleta-aterpe
- Arrêt dans les deux sens — Bi norabideetan geldituen da
- Arrêt dans un seul sens — Norabide bakarrean geldituen da
- À certains horaires — Ordutegi jakin batean
- Arrêt sur réservation — Geldialdia Ereserbo Bidez
- Territoire desservi par le TAD — EBGk homitzen duen lurraldea
- Tronc commun — Lineen zati komuna
- Ligne SNCF — SNCF linea
- Limite communale — Herriko muga
- Limite internationale — Nazioarteko muga

Équipements
Ekipamenduak

- Administration — Administrazioa
- Bureau de Poste — Posta bulegoa
- Camping — Kanpadelekua
- Centre commercial — Merkataritza guneo
- Cimetière — Hilerria
- Clinique et hôpital — Klinika eta ospitalea
- Équipement sportif — Kirol ekipamenduak
- Golf — Golf
- Lieu remarquable — Leku ohargarria
- Musée — Museoa
- Office de tourisme — Turismo-bulegoa
- Parc — Parkea
- Piscine — Igerileku
- Plage — Hondartza
- Port de plaisance — Laket portua
- Salle de spectacles — Ikuskari gela
- Scolaire — Irakaskuntza
- Zone d'activité — Jarduera eremua
- Sommet — Mendi tontorra