



BEVESTIGINGSMATERIALEN



Roosterclip compleet



Koppelclip compleet

Alle bevestigingsmaterialen zijn verkrijgbaar zowel thermisch verzinkt als RVS A4.

Roosterclip compleet

Bestaat uit 3 delen:

- Roosterklem
- Topclip (M2)
- Bout M8x70 + M8 vierkantsmoer

Geschikt voor roosters in hoogte 25, 30 en 38 mm.

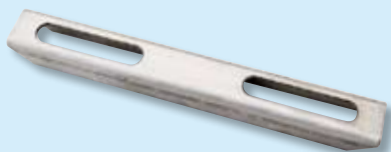

Koppelclip

Koppelclip compleet

De koppelclip is bedoeld voor het onderling verbinden van twee roosters, daar waar een roosterdeling niet of niet volledig wordt ondersteund. Bevestiging d.m.v. een koppelclip in combinatie met twee topclips. (zie foto).

Clip

De topclip (M2) is het bovendeel voor roosters en traptrreden. Hiermee zijn de roosters vast te zetten aan de onderliggende dragende constructie. De clip is M-vormig en geschikt voor kunststof roosters met mazen 38x38 of 40x40 mm. De topclip is al dan niet toe te passen in combinatie met een roosterklem of koppelclip.

Roosterklem

De roosterklem of klemdeel is het onderdeel waarmee je roosters klemt aan een flens van de draagconstructie. Een en ander in combinatie met een topclip, bout en vierkantmoer. Deze complete clip kan vanaf de bovenzijde gemonteerd worden, de vierkantmoer maakt het mogelijk de klem vast te zetten vanaf de bovenkant, de moer kan niet meedraaien.

Bout

Standaard Tapbout M8x70 met vierkantsmoer. Deze bout is in combinatie met de topclip en roosterklem of koppelclip geschikt voor het vastzetten van roosters in hoogte 25, 30 en 38 mm.

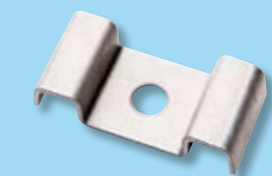

Topclip M2



Roosterklem

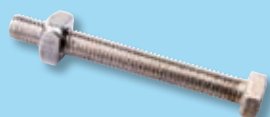

Bout M8x70 met M8 vierkantsmoer



kunststofroosters.nl