CONSEGNE IMPOSSIBILI · 6

UN POSTO PER TRE

LINGUAULA

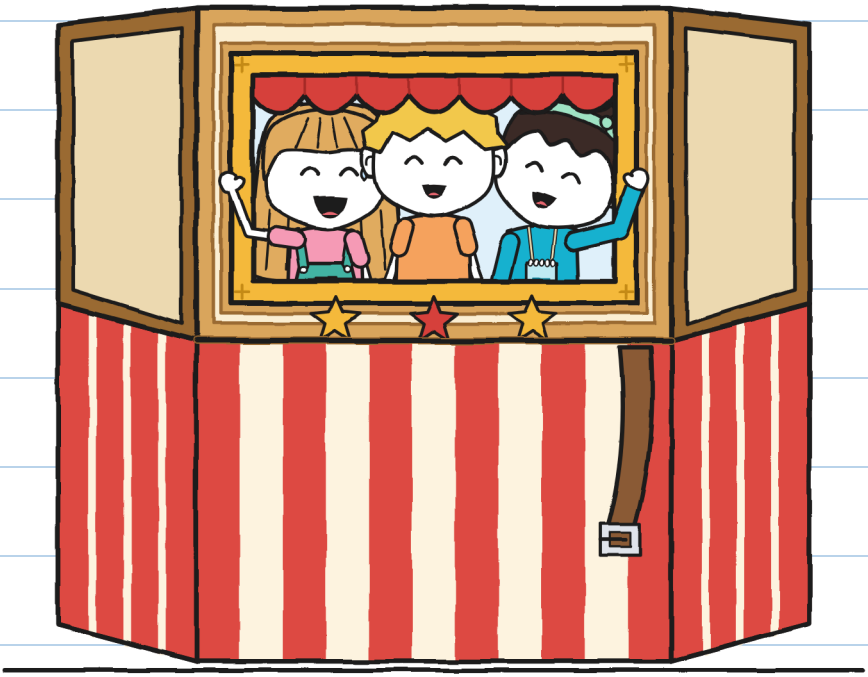

TAGLIA XXS
GUARDA, ASCOLTA · 3+

CONSEGNE IMPOSSIBILI · 6
UN POSTO PER TRE

TESTO E ILLUSTRAZIONI: LINGUAULA

TAGLIA XXS · GUARDA, ASCOLTA · 3+

VERSIONE ITALIANA: LINGUAULA

PRIMA EDIZIONE: 2026

© 2026 LINGUAULA · info@linguaula.com

FOTOCOPIABILE LIBERAMENTE, PER LA CLASSE E PER CASA.

SESTO LIBRO DELLA SERIE.

LinguAula

Esercitati con ogni capitolo su linguaula.com

IN TRE. IO SCELGO
LA MANIGLIA. –G.

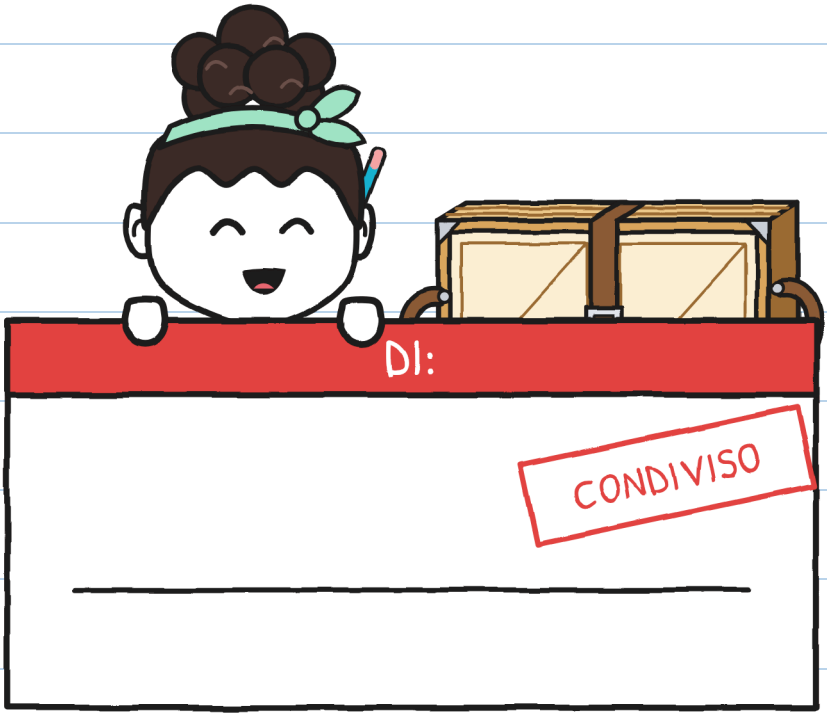

CI STIAMO

RESTITUISCILO PIEGATO.

STORIA

PAGINA 76. –G.

CHI È CHI



GUIDO

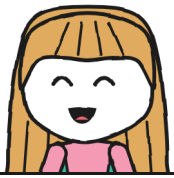

GIULIA



NOA



IRENE



TONI



MARA

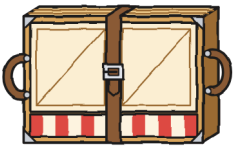

TEATRO

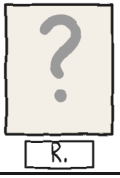

R.

QUADERNO 6
DI GUIDO

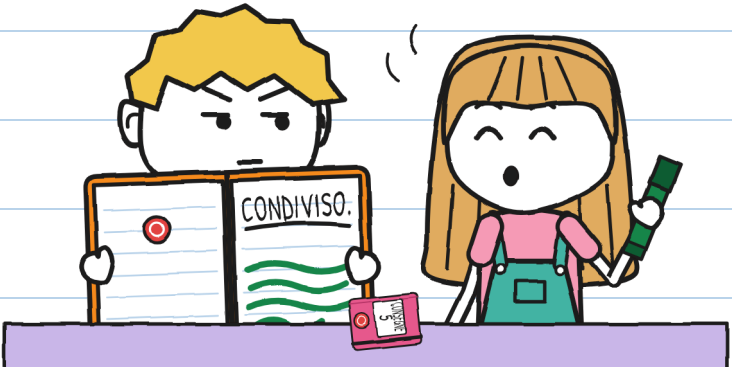

GUIDO HA SCRITTO
UNA PAROLA
E HA LASCIATO POSTO.
VEDI LA PAROLA
«CONDIVISO»?

CONDIVISO. —G.

CAPITOLO 1

PERCHÉ NE SERVONO TRE?

GIULIA HA UNA BUSTA.
VEDI IL CASCO ROSSO?



PESA TANTO. –G.

MARA APRE LA BUSTA
E TIRA FUORI LA LETTERA.

IRENE
INVENTARIO
TEATRINO
SÌ?
SABATO
PIEGATO
TRE
POSTO

GIULIA
–NOA

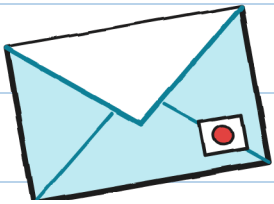

VEDI LA BUSTA AZZURRA?

IRENE E NOA ARRIVANO
INSIEME AL NEGOZIO DI MARA.

VEDI LE DUE AMICHE CHE
SI ABBRACCIANO A LUNGO?



MARA TIRA GIÙ UNA SCATOLA CON DEI TIMBRI.

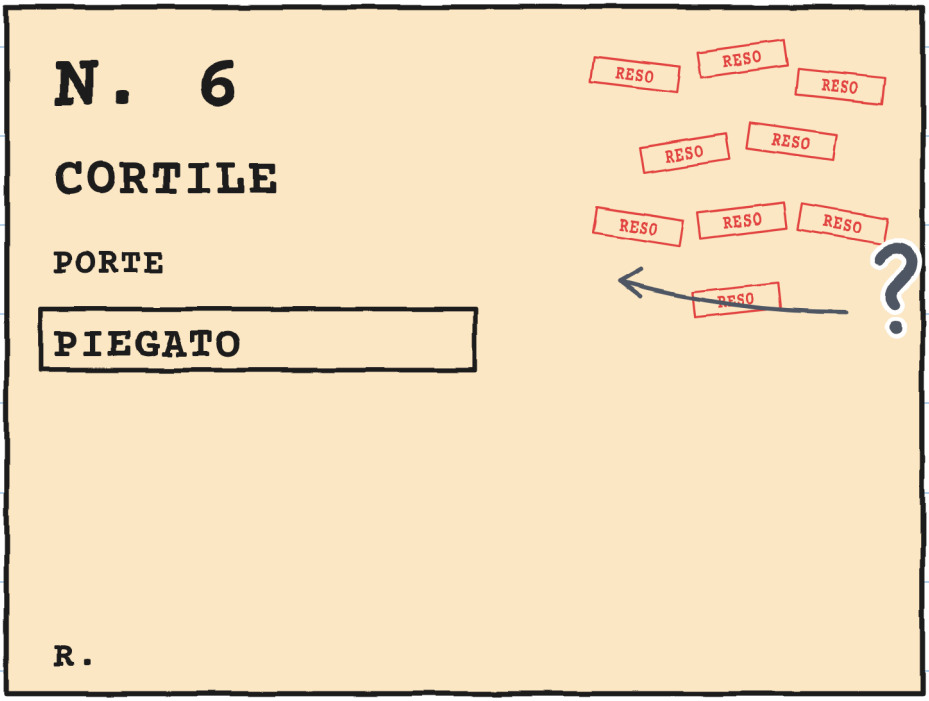

VEDI I TIMBRI ROSSI?

MARA HA PORTATO
IL PACCO NOVE VOLTE.

VEDI IL CAVALLO
DEGLI SCACCHI?



MARA PRESTA IL TEATRINO
A IRENE PER LE PROVE.

VEDI LA LUNA E LE STELLE?

PRESTITO

N. 6
IRENE
PIEGATO
QUI



GUIDO MISURA IL TEATRINO CON IL METRO.

VEDI IL METRO GIALLO?

MISURE

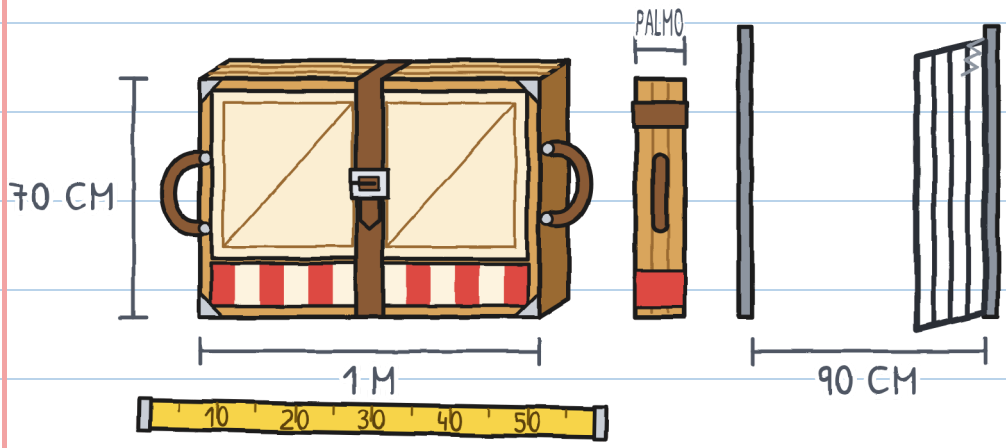

IL TEATRINO SI APRE:
CLAC, CLAC, CLAC.

VEDI TONI ALLA FINESTRA?

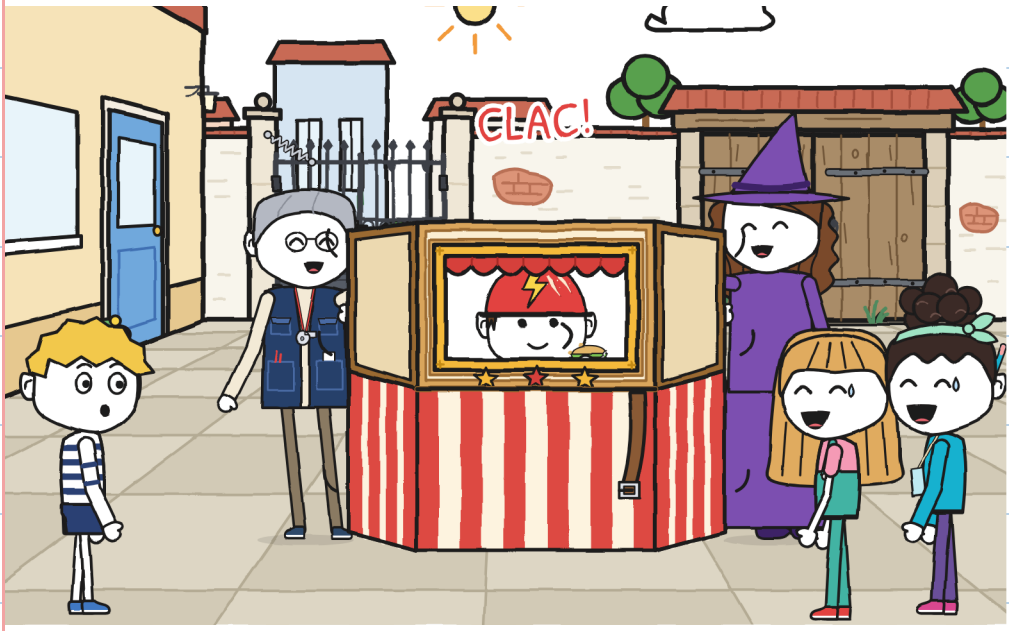

GIULIA E NOA
PORTANO IL TEATRINO.

VEDI IL CANCELLO DI FERRO?

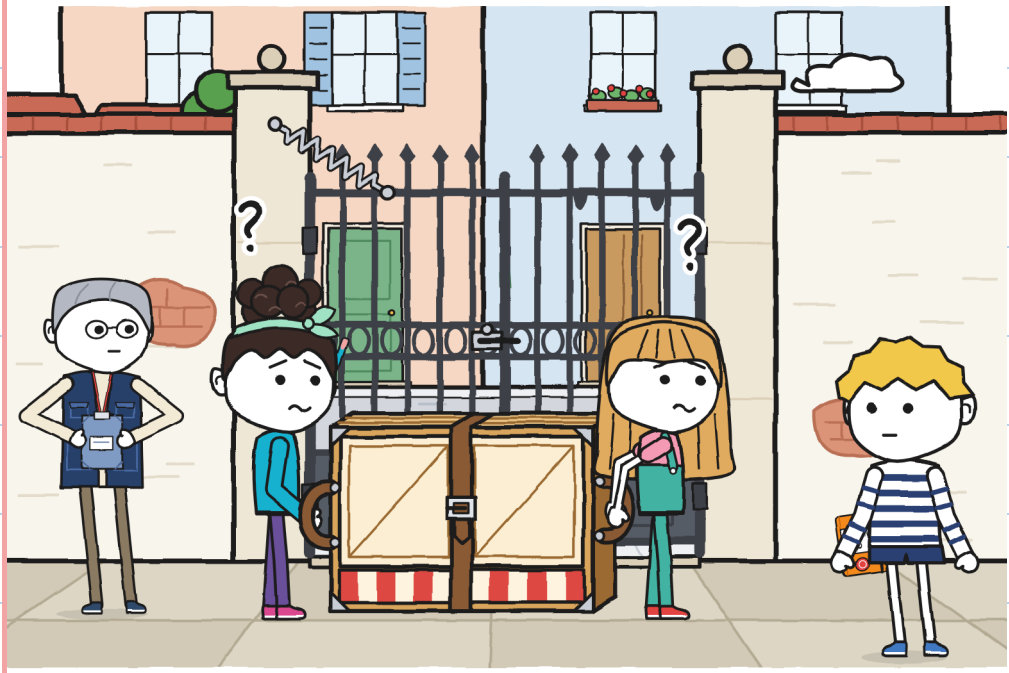

GUIDO TIENE IL CANCELLO CON LA SCHIENA E PASSANO.

VEDI LA CASELLA VUOTA DEL MISURATORE?

MISURATORE

	PORTARE 	ORIENTARE 	APRIRE 
PRIMO	LORO	LORO	
SECONDO	LORO	LORO	GUIDO

GIULIA E NOA DECIDONO SENZA GUIDO.

VEDI GUIDO CON LA MANO ALZATA?

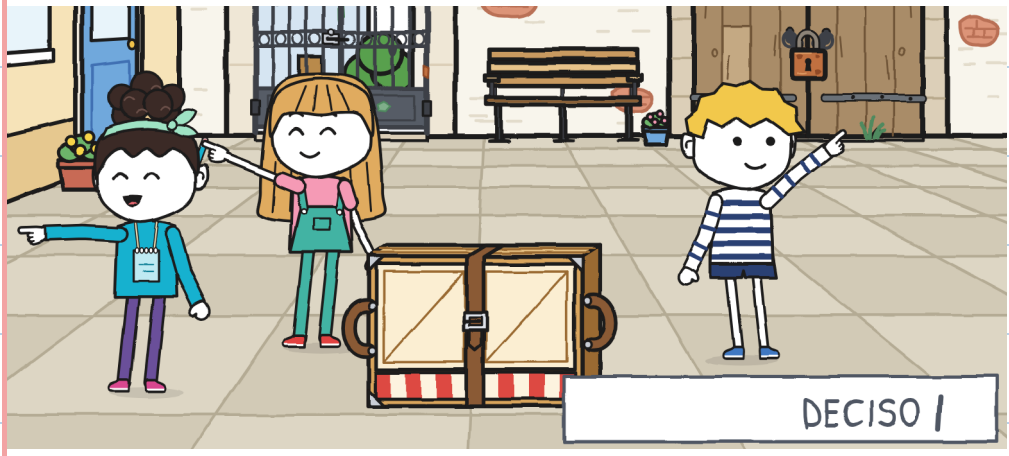

CAPITOLO 2

CHI CONOSCE LA STRADA?

GIULIA COMPILA
IL MISURATORE IN VERDE.

VEDI IL PENNARELLO VERDE?

MISURATORE

	PORTARE 	ORIENTARE 	APRIRE 
PRIMO	LORO	LORO	
SECONDO	LORO	LORO	GUIDO
CORTILE	DUE	GIULIA	GIULIA



DECISO !!

GIULIA DICE: TUTTO DRITTO FINO AL PESCE ZOPPO.

VEDI IL PESCE NELLA NUVOLA DI GUIDO?

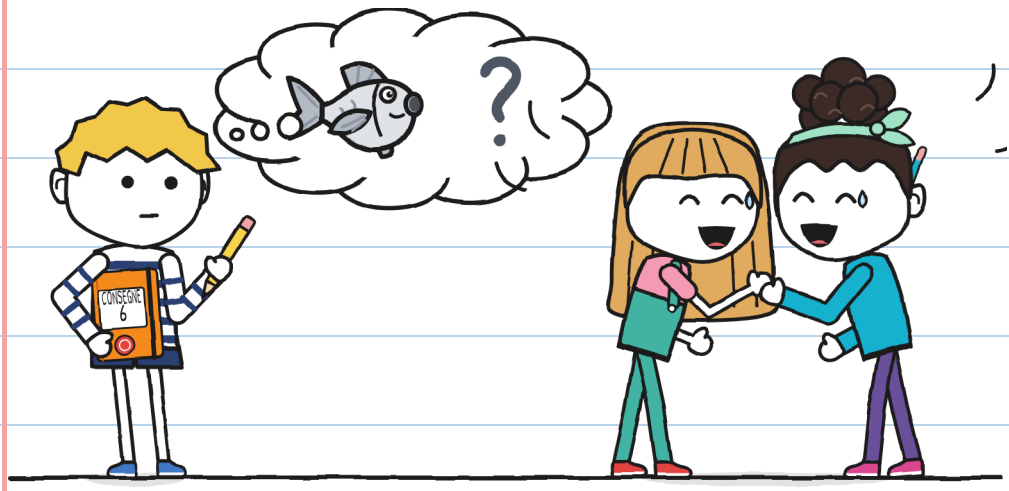

NOA ALLACCIA
LA CINGHIA AL BUCO 1.

VEDI LA CINGHIA MARRONE?

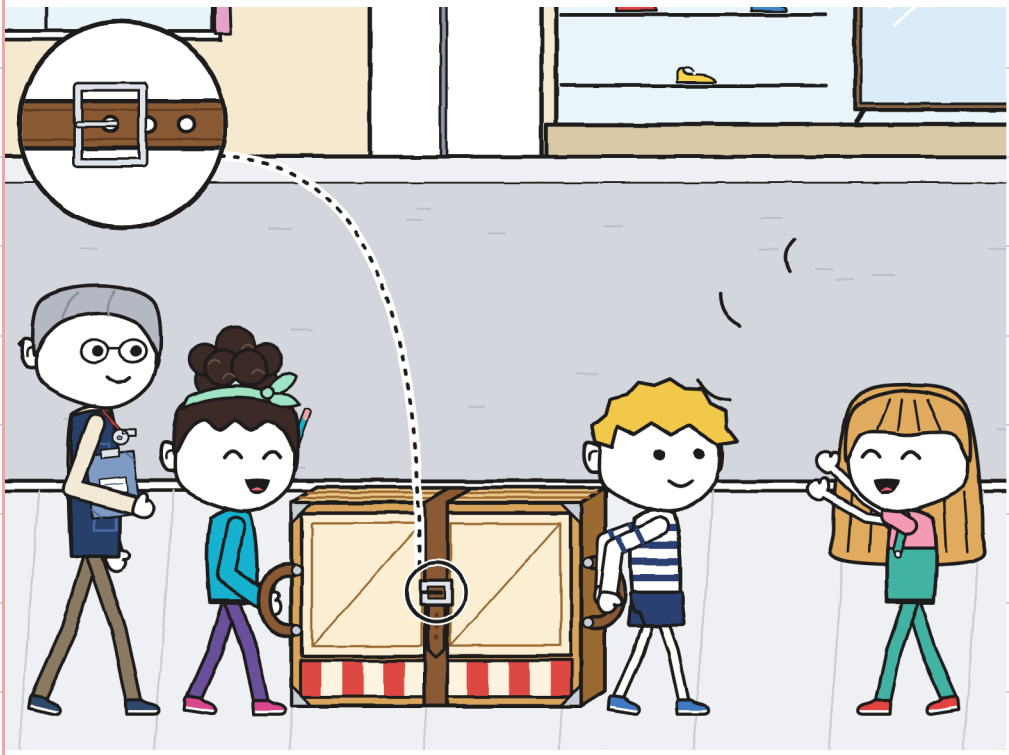

GIULIA GRIDA: «LARGO, PASSA UN TEATRO!»

VEDI IL PESCE?

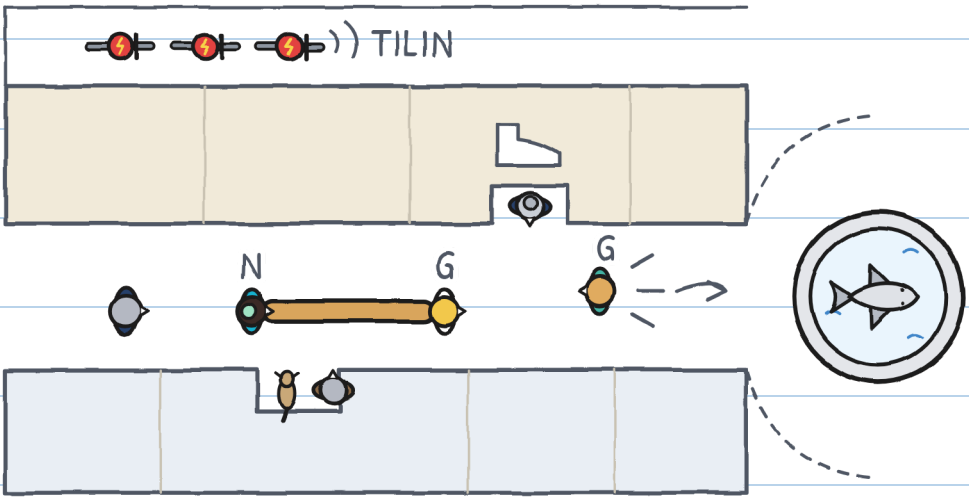

GUIDO E NOA ARRIVANO
ALLA FONTANA.

VEDI IL PESCE DI PIETRA?

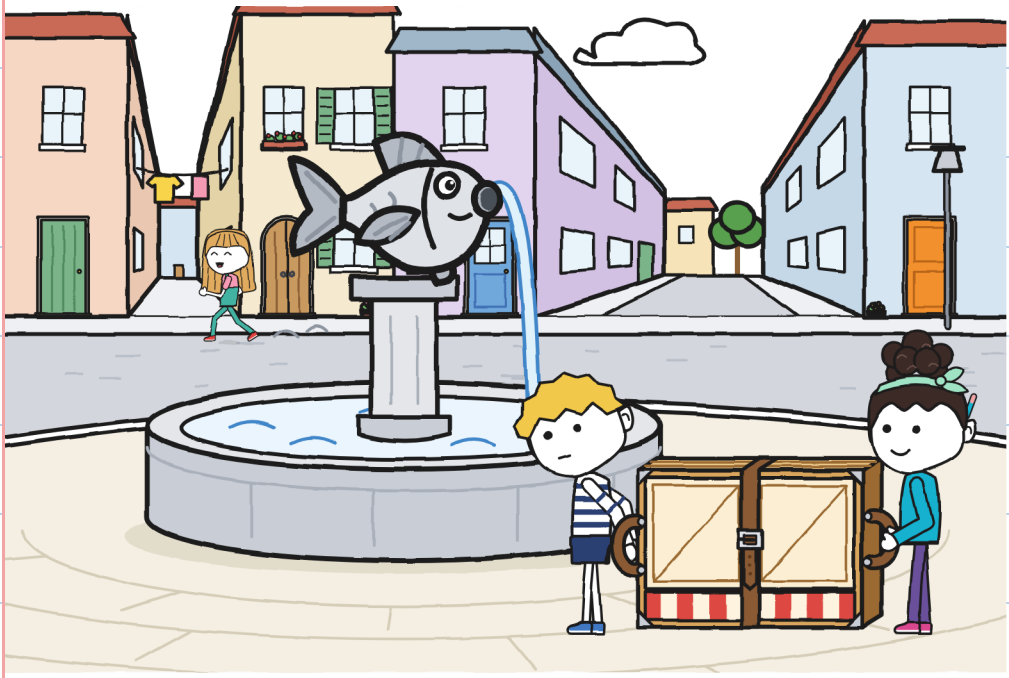

GUIDO SEGNA QUELLO CHE PENSA.

PESCE
ZOPPO?
ALTRO

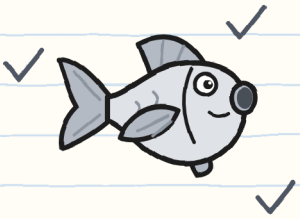

LATO?
SINISTRA
DESTRA
LARGO

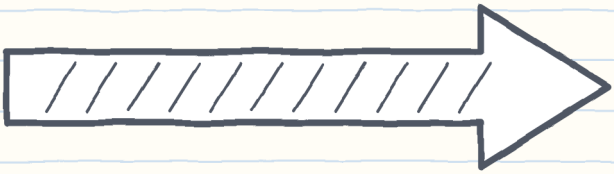

VEDI LA FRECCIA GRANDE?

IL TEATRINO
SI APRE IN STRADA.
VEDI NOA ALLA FINESTRA?



IRENE E GUIDO
PIEGANO IL TEATRINO.

VEDI LA FONTANA
CON IL PESCE?

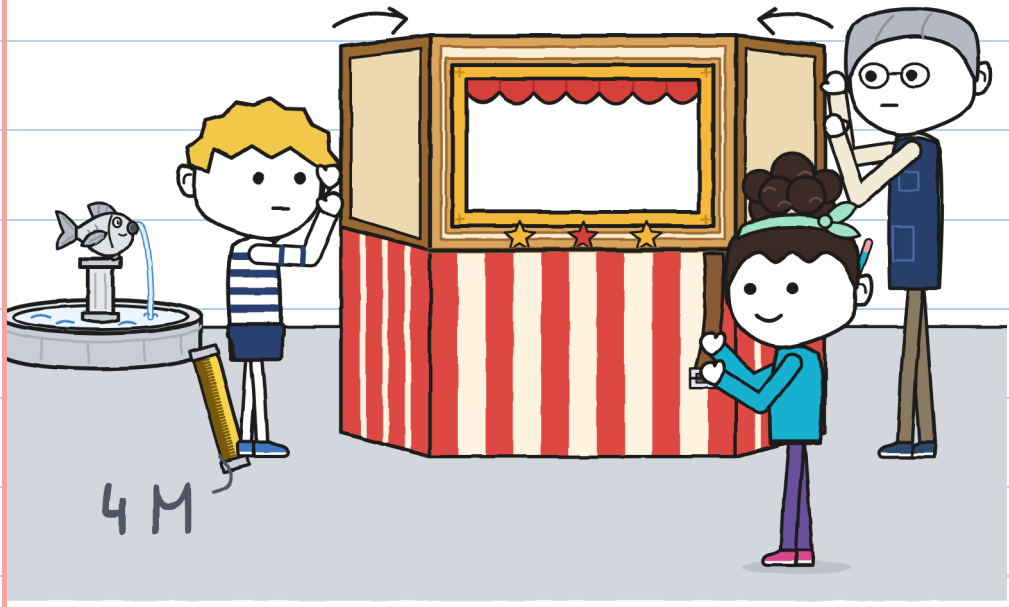

GIULIA GRIDA E INDICA
IL PESCE CON IL DITO.
VEDI IL METRO GIALLO
CHE GUIDO HA IN MANO?

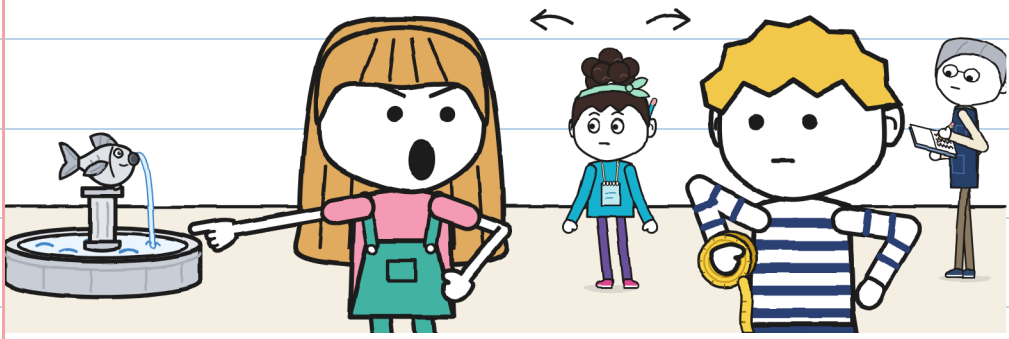

AL PESCE MANCA UNA PINNA.

VEDI LE BICI DI FULMINE?

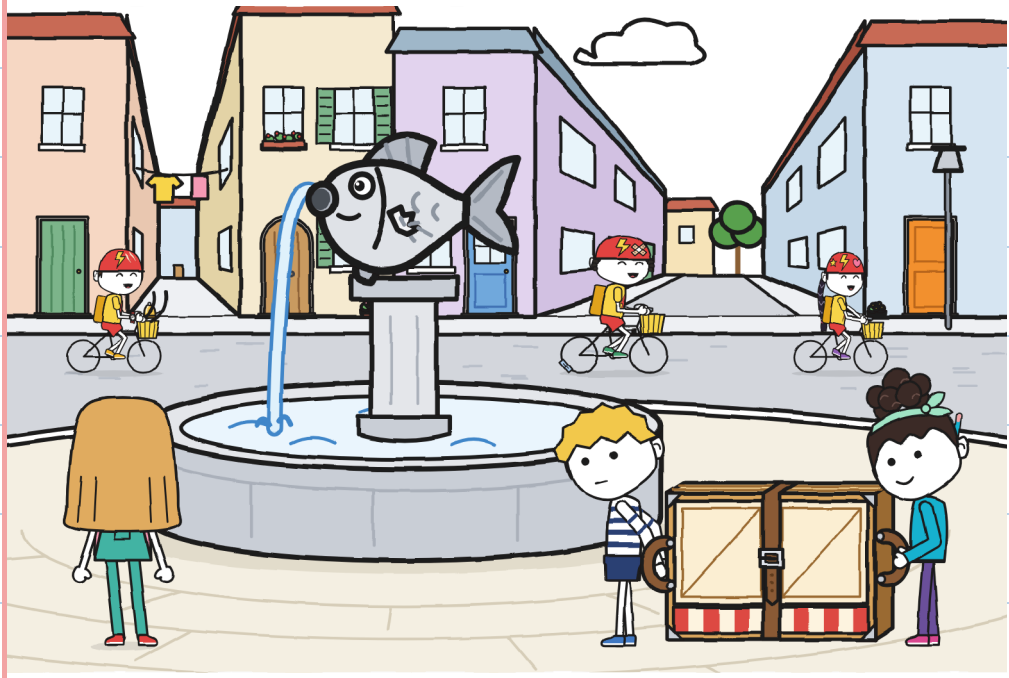

GUIDO COMPILA
IL MISURATORE.

VEDI IL PUNTO
INTERROGATIVO?

MISURATORE

	PORTARE 	ORIENTARE 	APRIRE 	
CORTILE	DUE	GIULIA	GIULIA	
FONTANA	DUE	GIULIA	GIULIA	3

?

GUIDO DISEGNA SUL QUADERNO DI NOTTE.

VEDI LA LAMPADA ROSSA?

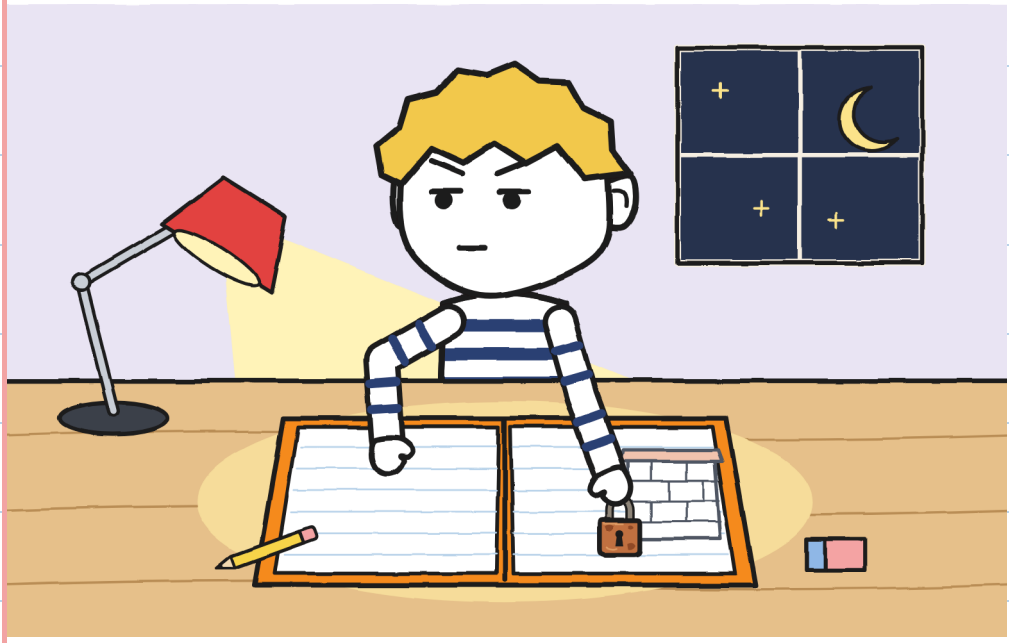

CAPITOLO 3

LA PIANTINA DI GUIDO SERVE?

GUIDO FA UNA PIANTINA.
VEDI IL QUADERNO?

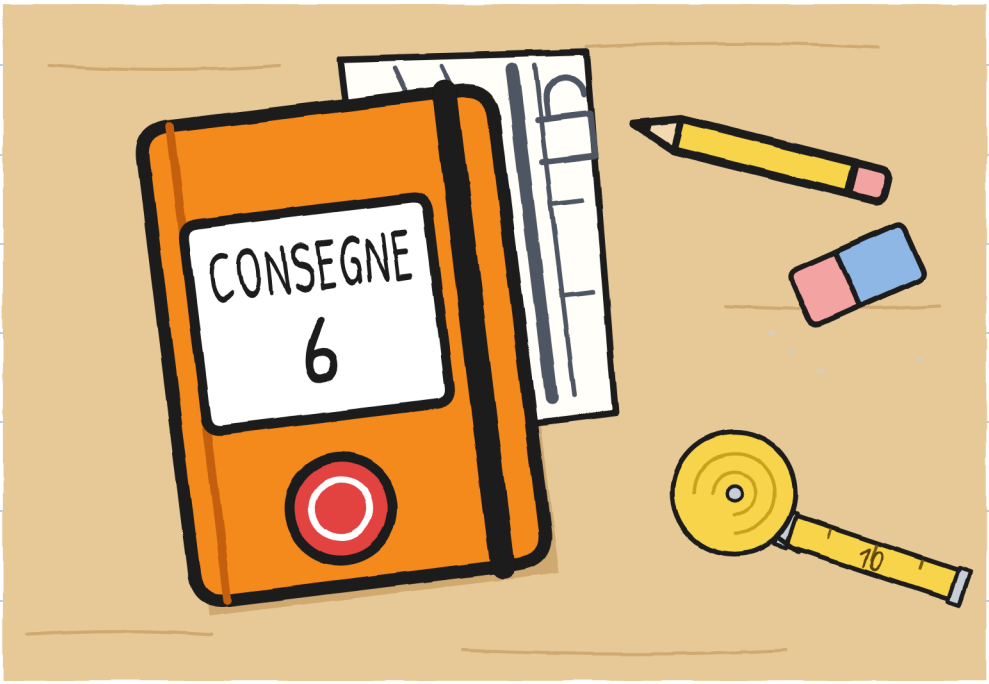

NOA CONTA I PASSI.

VEDI IL METRO?

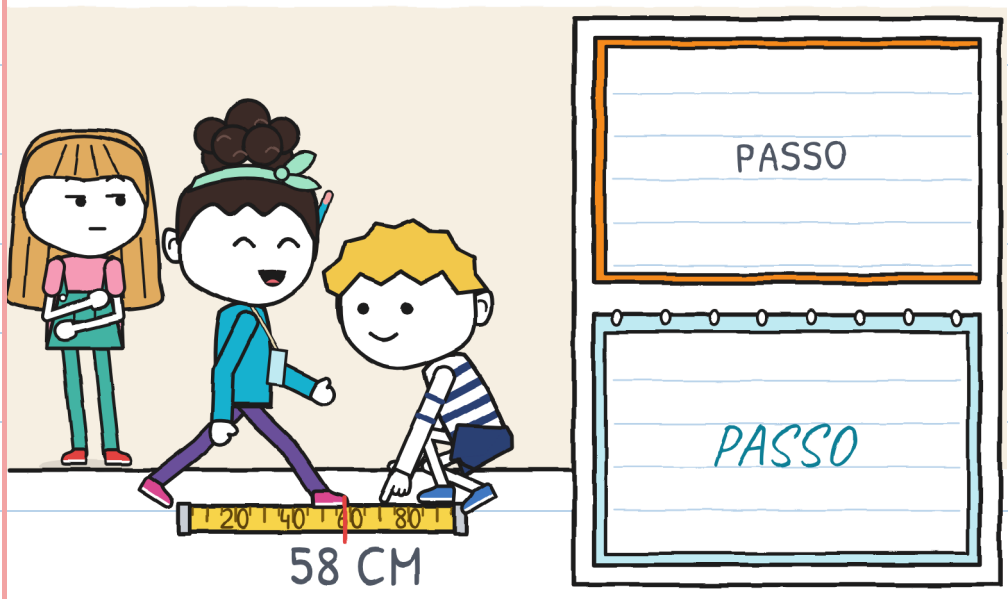

GIULIA E NOA
SPINGONO IL CANCELLO.

VEDI LA VITE?

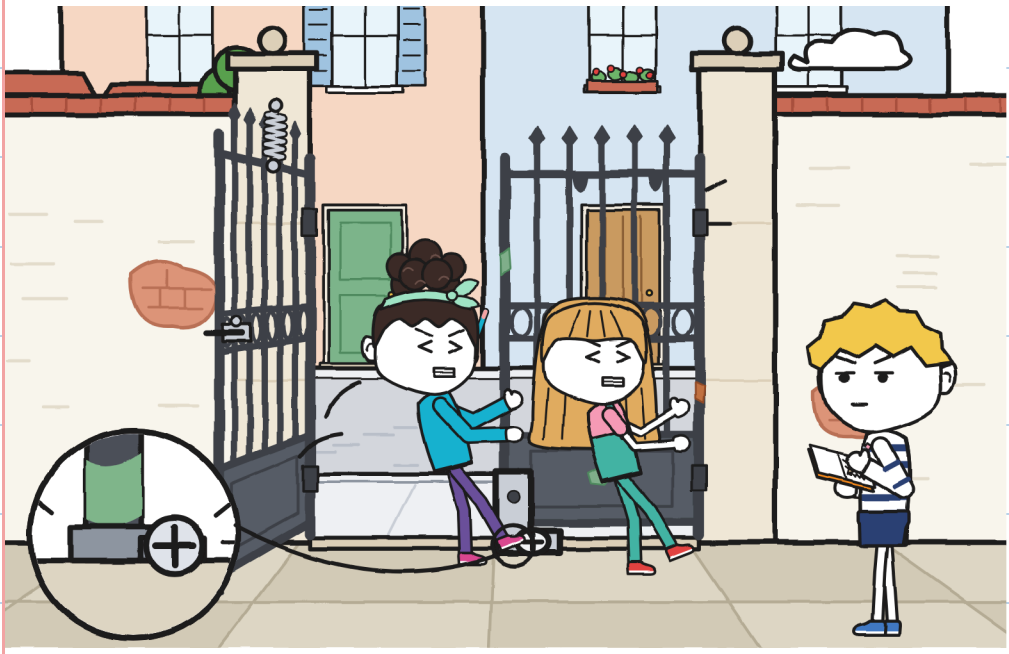

GUIDO NON FA LA TACCA.

VEDI LA MATITA GIALLA?

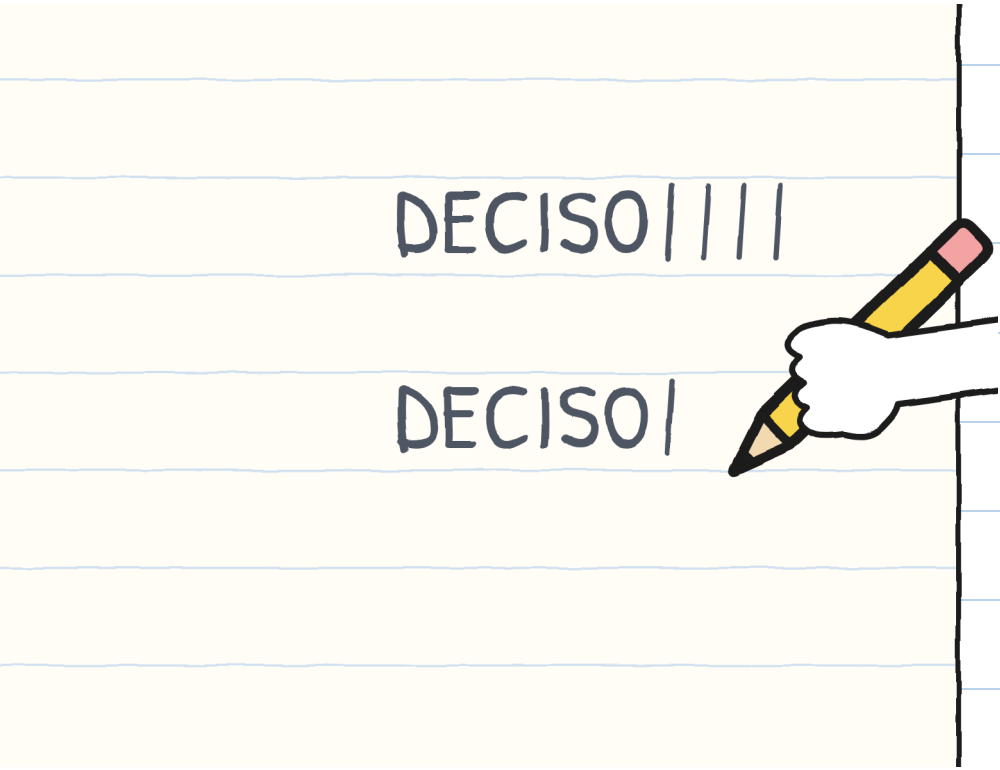

GUIDO SI È TENUTO LA PORTA PER AVERE RAGIONE DOPO. VEDI IL LUCCHETTO?

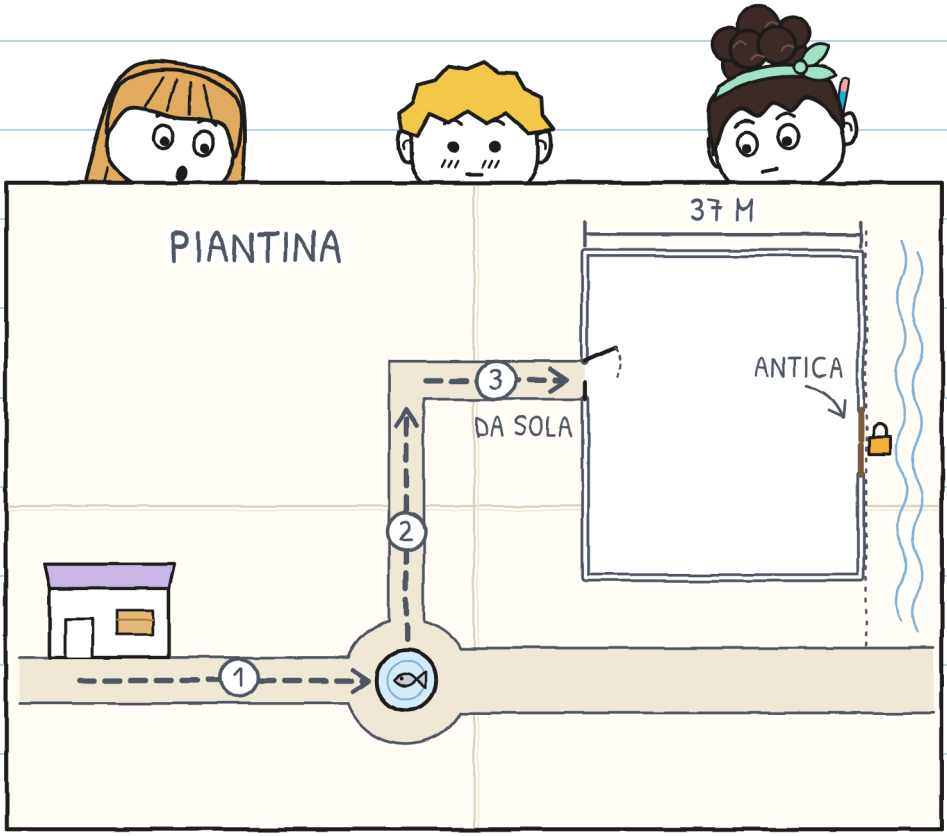

NOA COPIA LA PORTA
SULLA SUA MAPPA.

VEDI IL PIEDE DI GIULIA?



LA PORTA ANTICA
HA UN LUCCHETTO.

VEDI IRENE CON
GLI OCCHIALI?



IRENE TROVA UN FOGLIO
GIALLO E VECCHIO
NEL REGISTRO.
VEDI LA FRECCIA CURVA
CHE ESCE DAL FOGLIO?

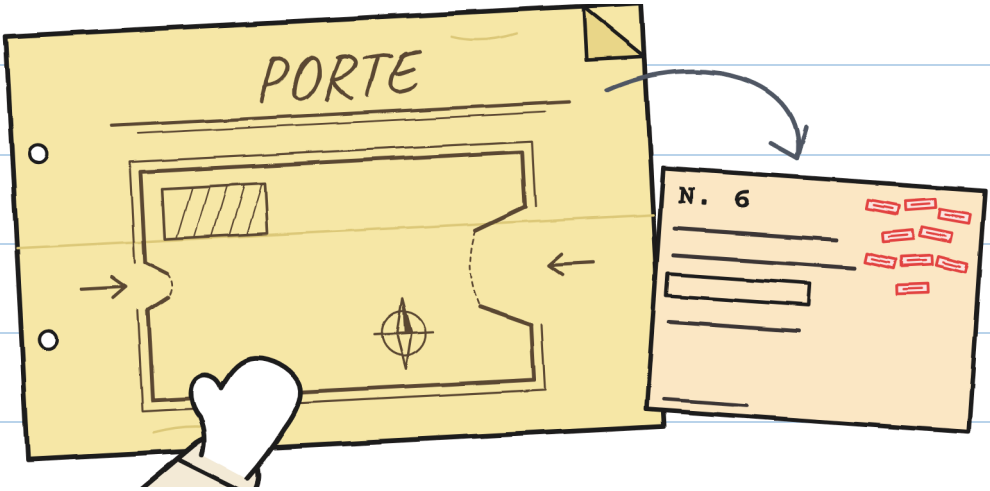

IRENE APRE IL LUCCHETTO CON LA CHIAVE.

VEDI DON ANTONIO ADDORMENTATO?

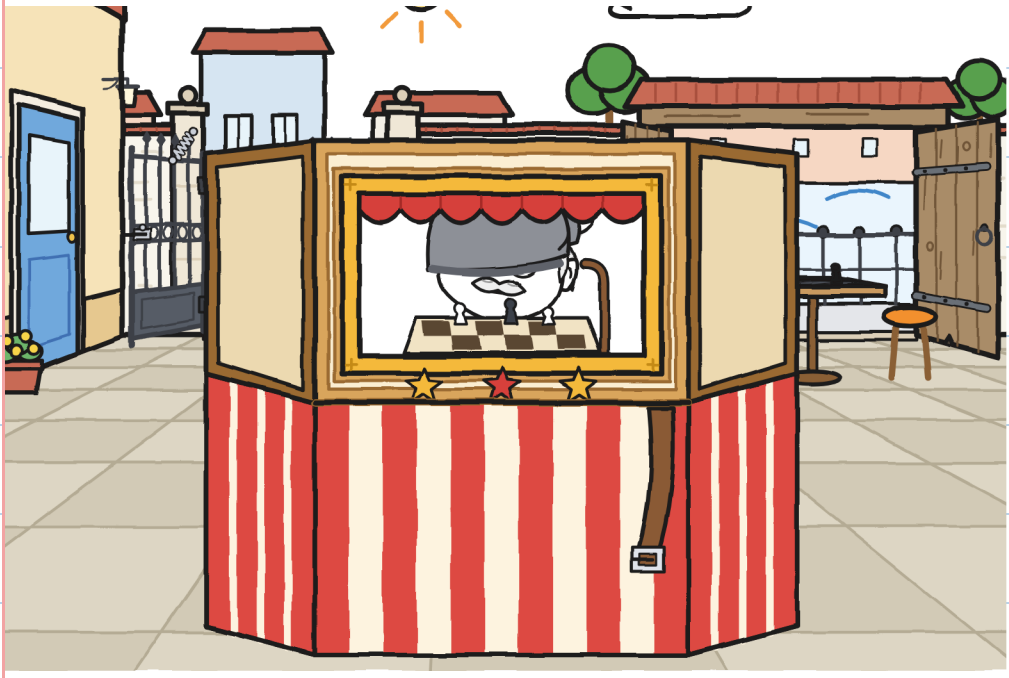

IRENE APRE LE DUE PORTE SABATO. VEDI LA BICI?



IL MISURATORE HA UNA CASELLA NUOVA.

VEDI LA CASELLA VERDE?

MISURATORE

	PORTARE 	ORIENTARE 	APRIRE 	AVVISARE 
SECONDO	LORO	LORO	GUIDO	GUIDO
FONTANA	DUE	GIULIA	GIULIA	NESSUNO



I TRE GUARDANO
IL PESCE DELLA FONTANA.

VEDI IL GETTO D'ACQUA?

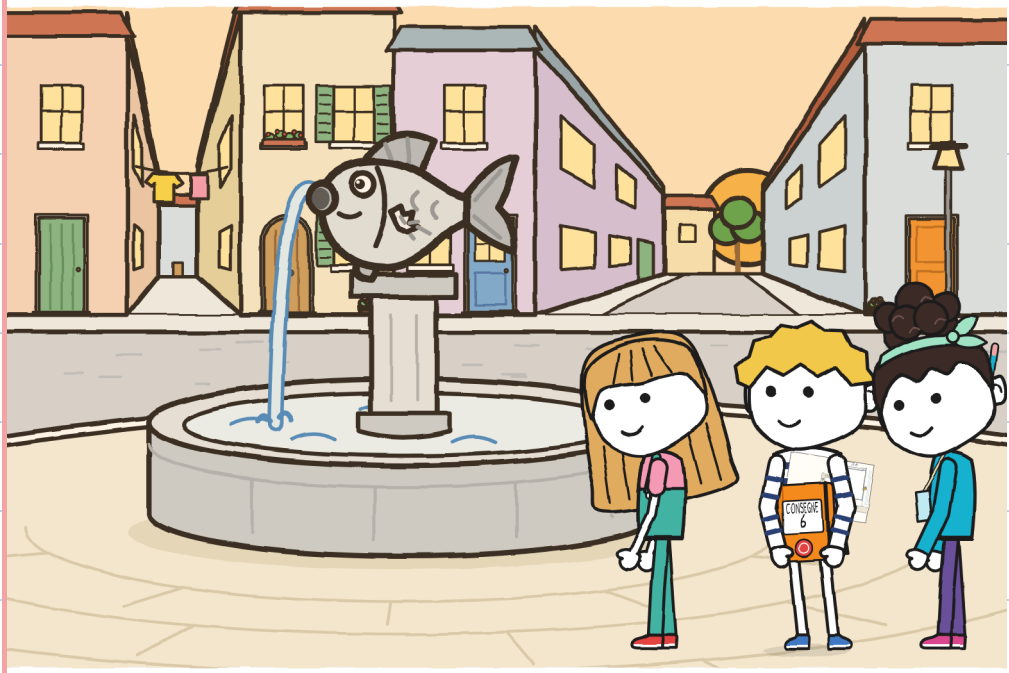

CAPITOLO 4

PUÒ DIRIGERE CHIUNQUE?

TONI PORTA
IL FOGLIO DI FULMINE.

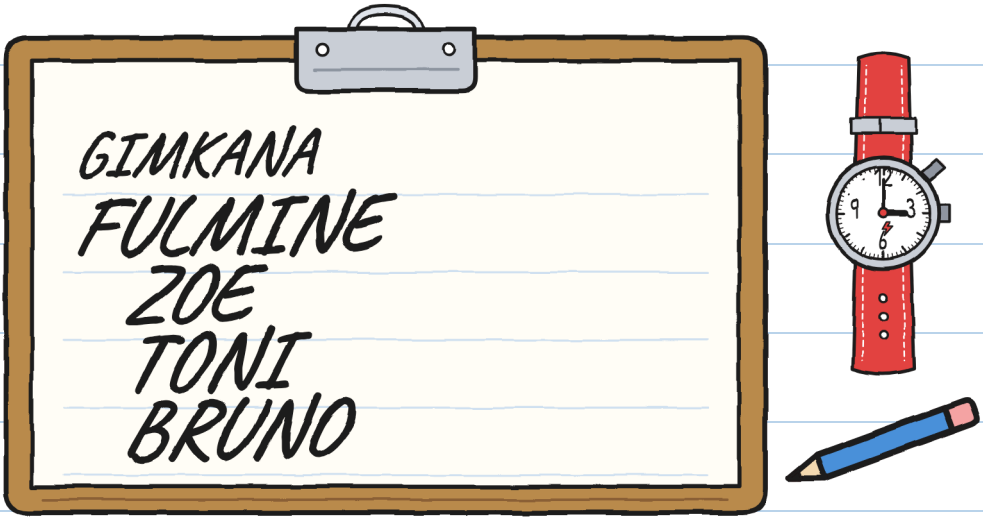

VEDI L'OROLOGIO ROSSO?

OGNI TRATTO LO ORIENTA UNO DIVERSO.

VEDI TONI SEDUTO?



GIULIA HA DETTO:
«GUIDO SI È PERSO».

VEDI I PIEDI FERMI DI GIULIA?

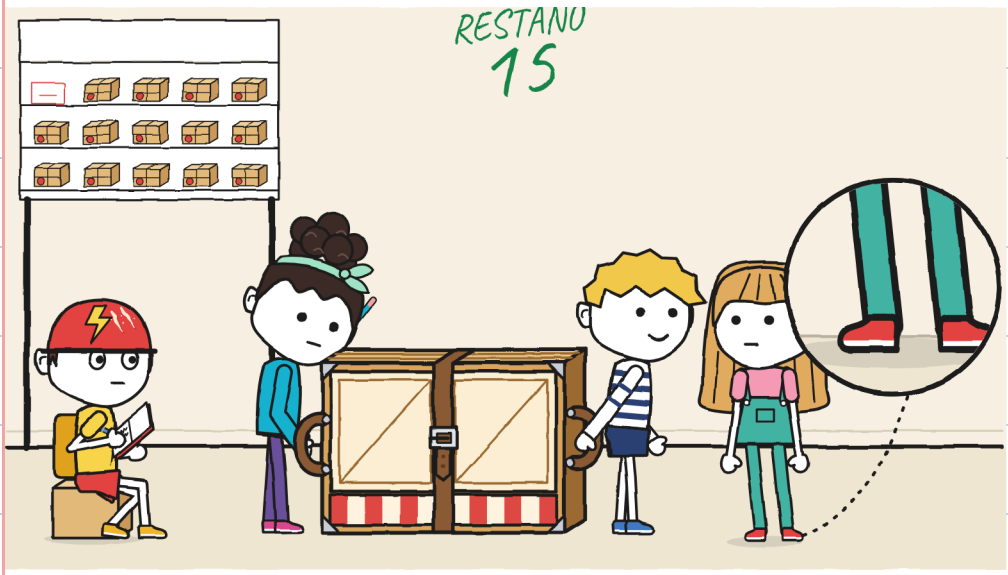

NOA ALLACCIA
LA CINGHIA AL BUCO 2.

VEDI LA FIBBIA?

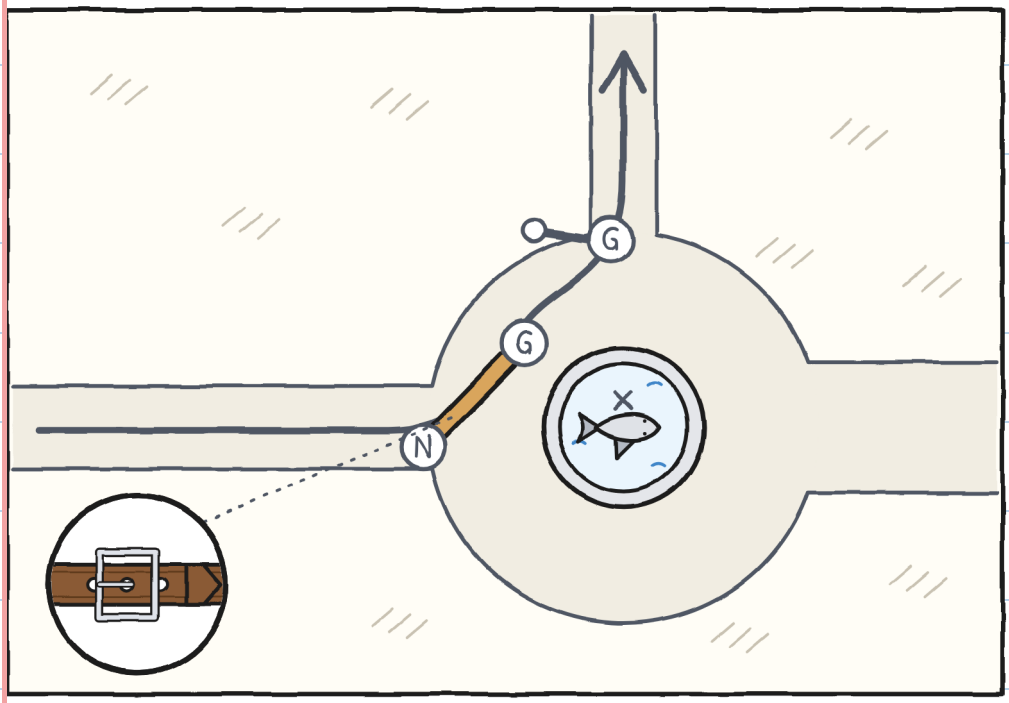

GUIDO ORIENTA:
ALT, GRADINO, SALI.

VEDI LA SIGNORA
CON LA BORSA?

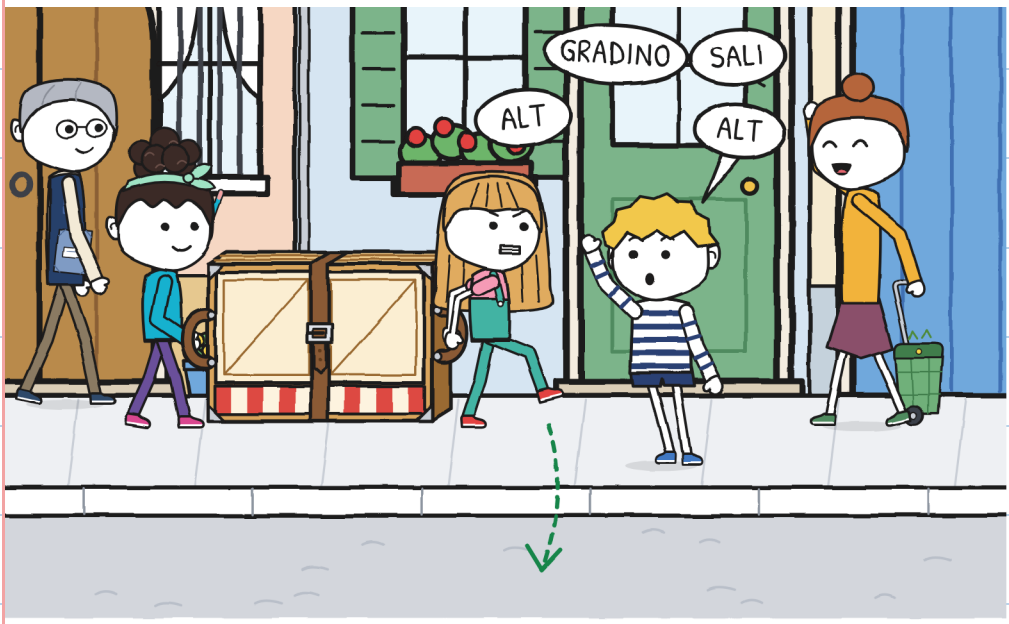

TRATTO DUE: UNDICI MINUTI.

VEDI LA LUMACA VERDE?



NOA SI FERMA CON
LA MAPPA IN MANO.

VEDI LA PORTA
ANTICA DI LEGNO?



PRIMA SI POSA
IL TEATRINO PER TERRA.

VEDI LA MANICA AZZURRA?

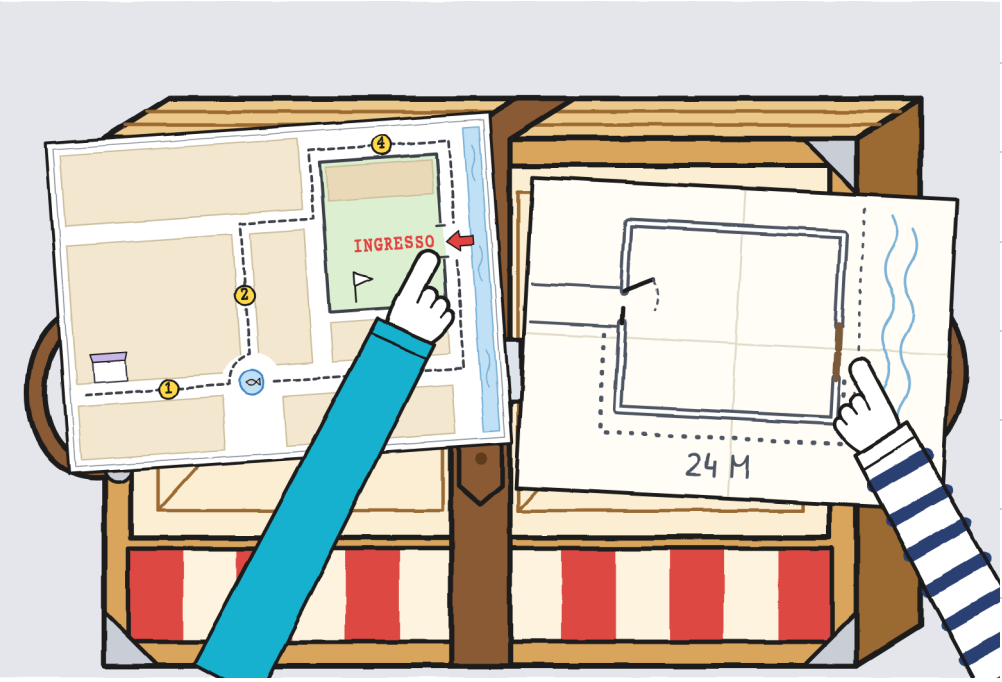

IRENE CORREGGE LE MAPPE
CON IL PENNARELLO ROSSO.

VEDI TONI CON
IL CASCO ROSSO?



NOA AVVISA
E APRE LA STRADA
NELL'ULTIMO TRATTO.

VEDI LA CASELLA
AZZURRA DI NOA?

	PORTARE 	ORIENTARE 	APRIRE 	AVVISARE 
CORTILE	DUE GIULIA	NOA	NOA	NOA: MAPPA

TONI HA UN FOGLIO
CON DEI DATI.



VEDI LE RIGHE ROSSE?

NOA GUARDA LA FIBBIA DELLA CINGHIA.

VEDI LA LUNA?

DECISO ||||

DECISO |

VENERDÌ

4

4

1



CAPITOLO 5

CONTA ARRIVARE PER PRIMI?

È SABATO E C'È LA GIMKANA NEL CORTILE.
VEDI LA GAZZA NERA?

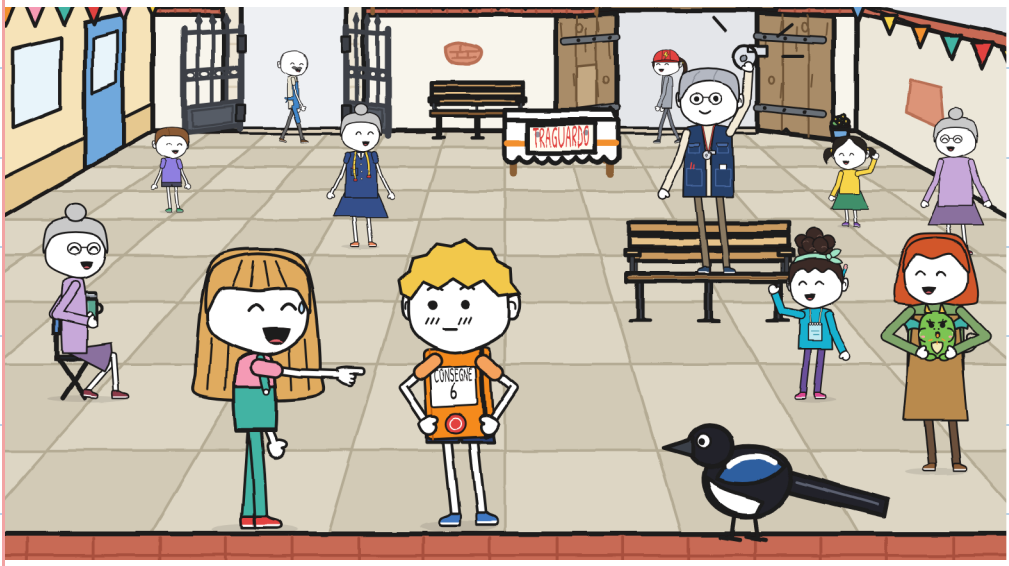

CI SONO CINQUE
SQUADRE NELLA GIMKANA.

VEDI LA BICI DI FULMINE?

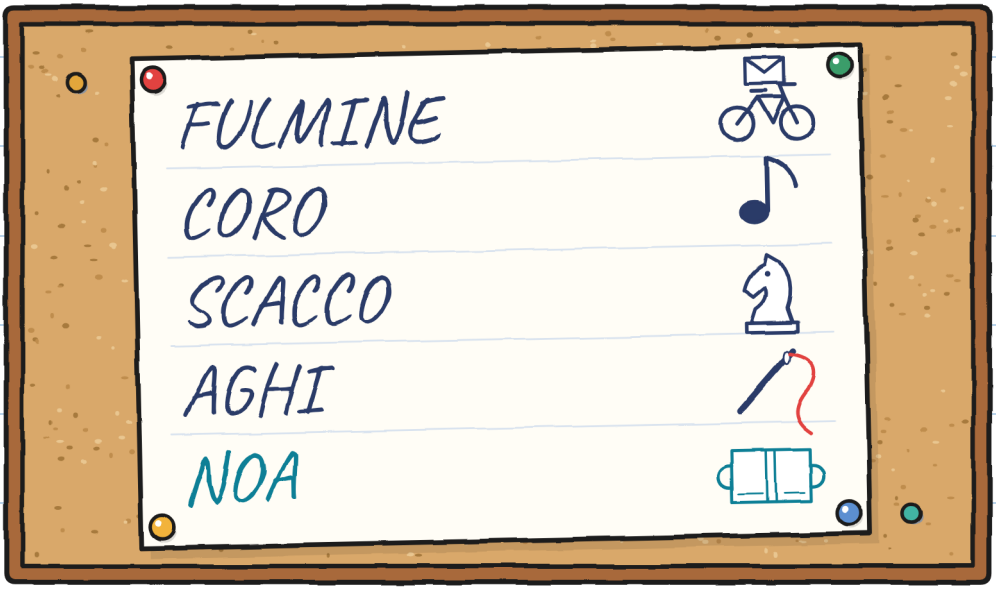

NOA ALLACCIA
LA CINGHIA AL BUCO 3.
VEDI IL BASCO
DI DON ANTONIO?

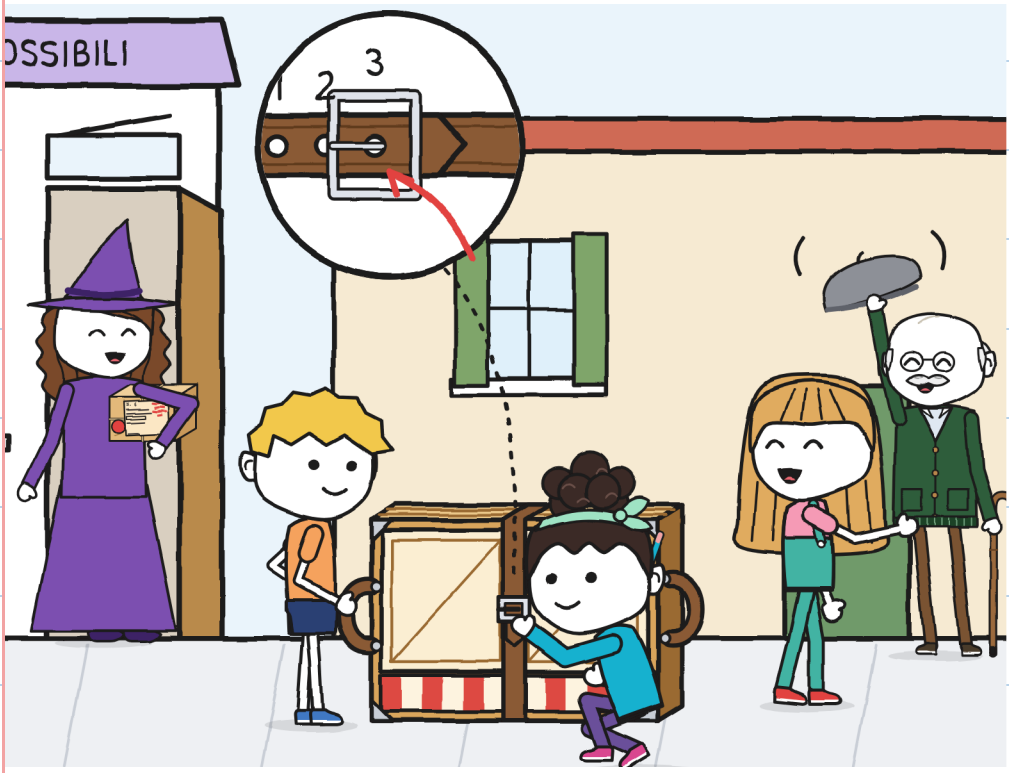

GIULIA ORIENTA:
«SVOLTA A SINISTRA!»
VEDI LA BICI CON
IL CESTINO GIALLO?

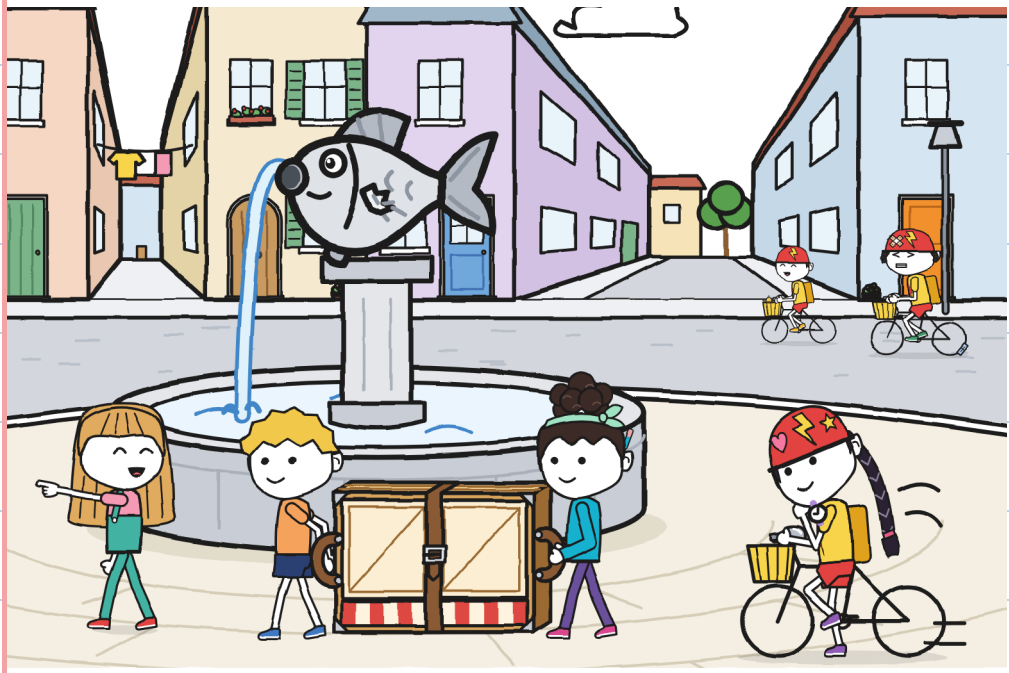

ELISA TIMBRA LA TESSERA
ALLA PANETTERIA.
VEDI LA TESSERA ROSSA?

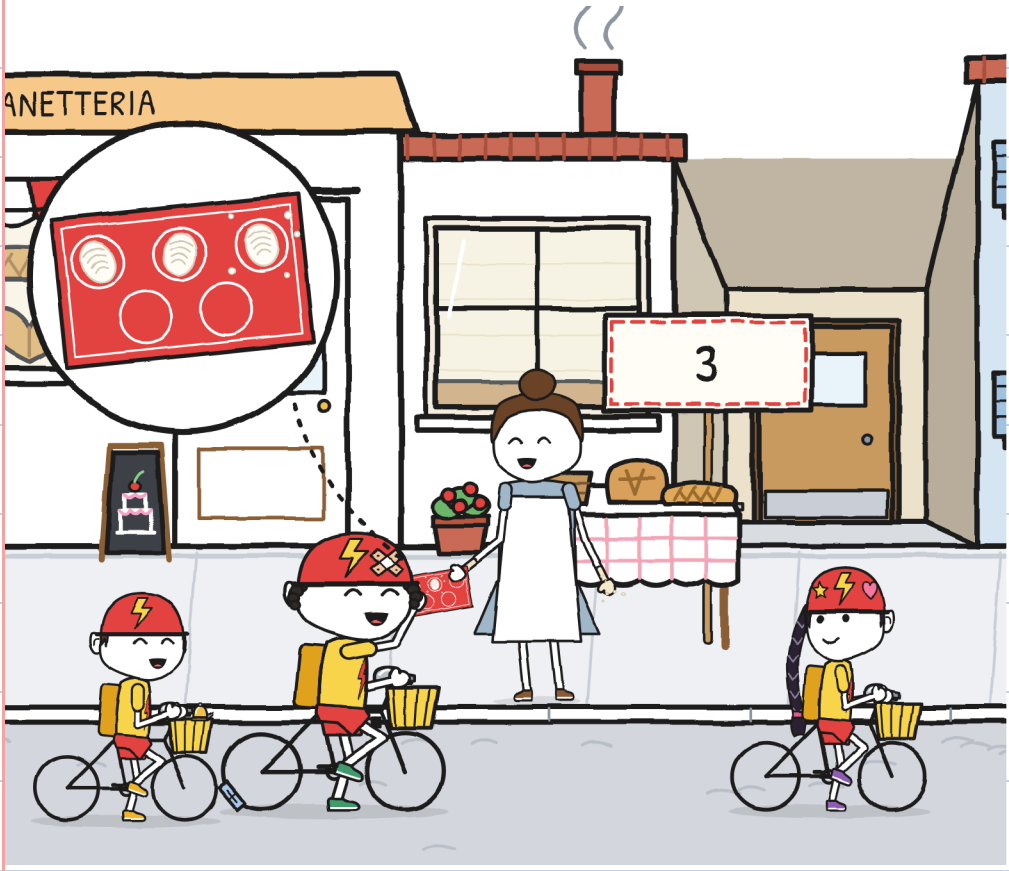

LE ALTRE SQUADRE
CI SUPERANO.
VEDI LA PORTA VERDE?

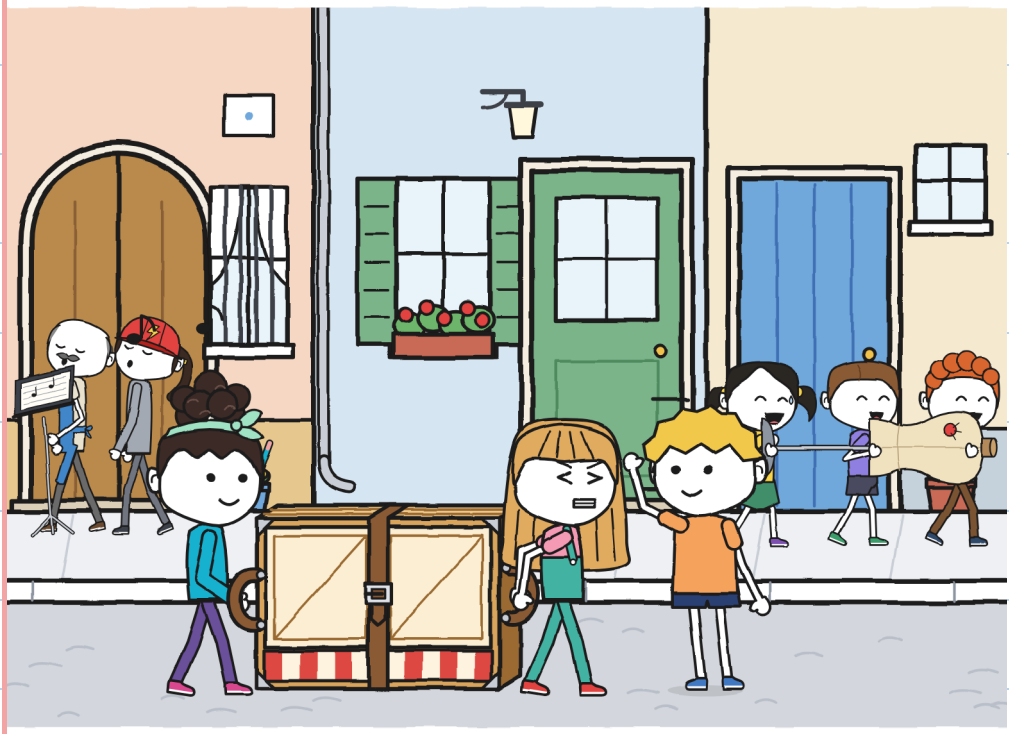

GIULIA TIENE
IL CANCELLO E PASSANO.
VEDI LE MANI CHE INDICANO?

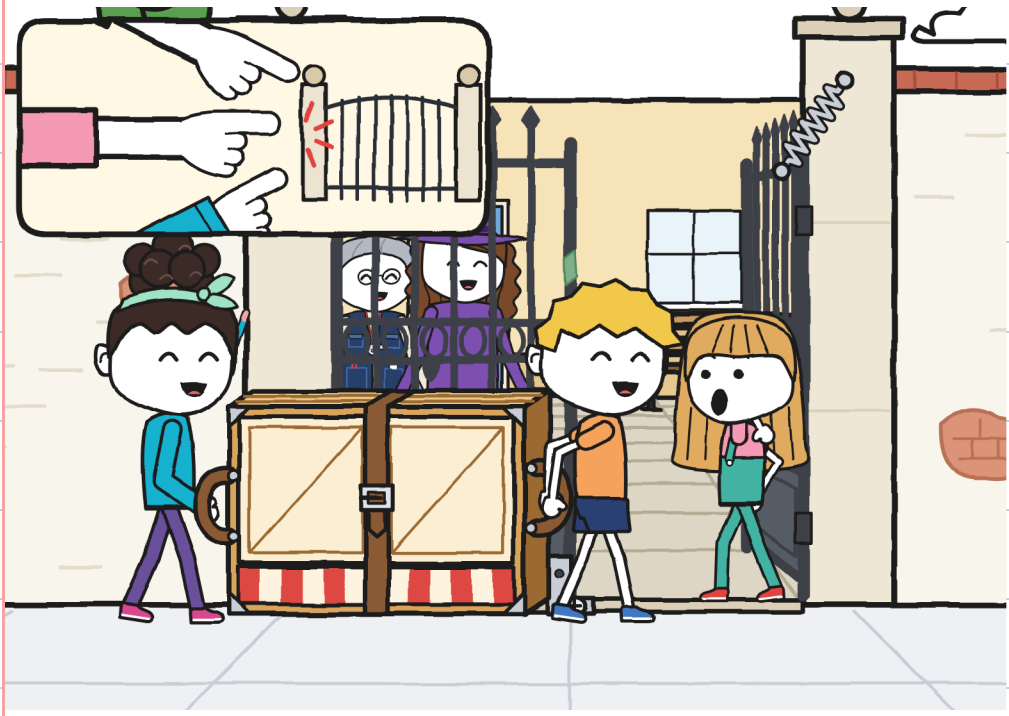

DOPO QUARANTUNO MINUTI, IRENE FIRMA. VEDI LA PAROLA CONSEGNATO?

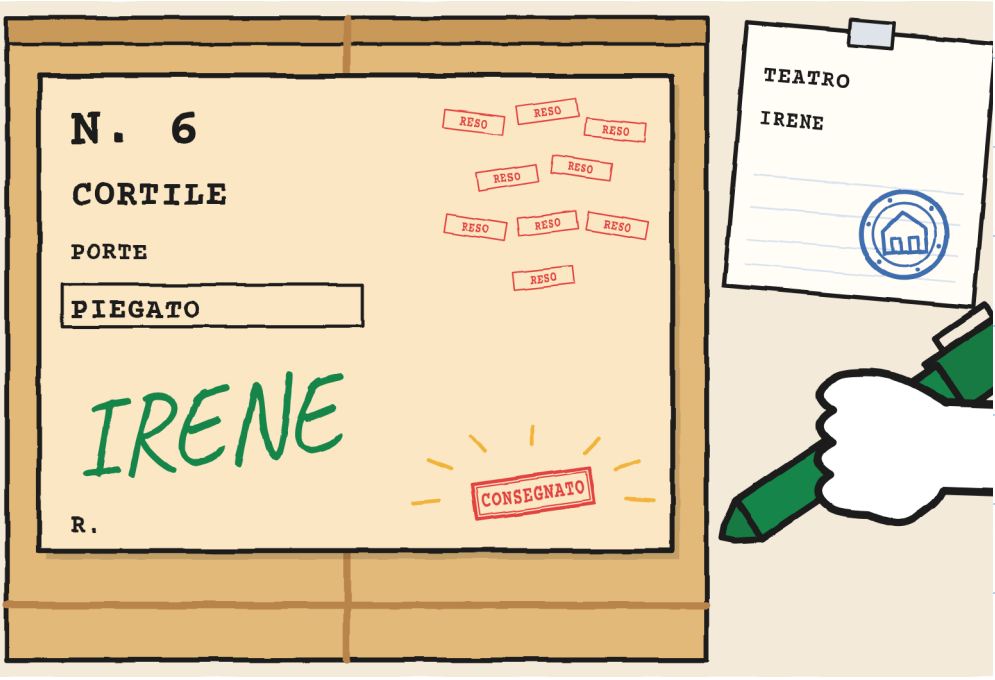

IL TEATRINO
È NELL'INVENTARIO.

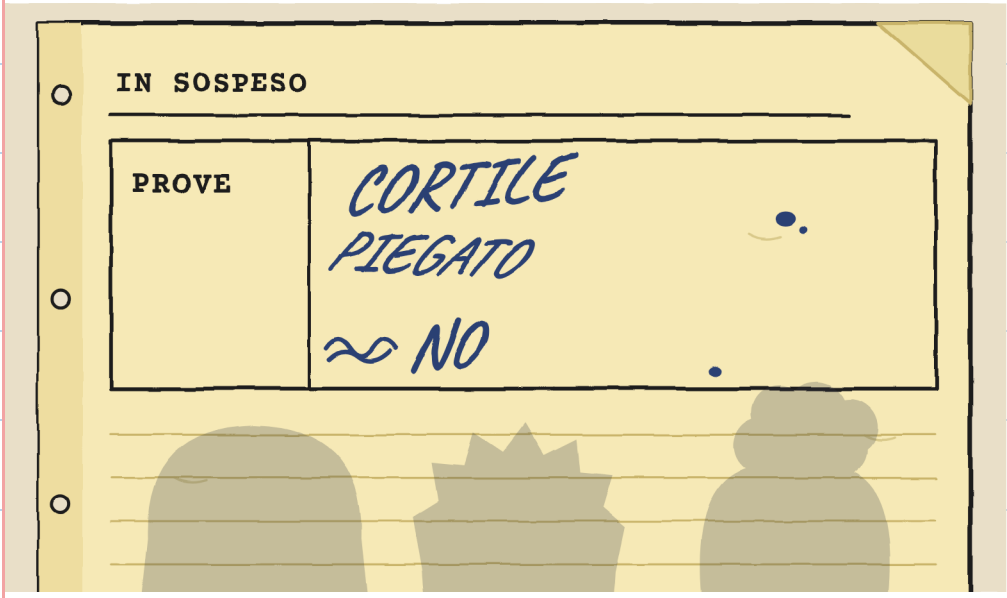

VEDI LE OMBRE
DI TRE PERSONE?

VINCE FULMINE E ZOE
DIVIDE IL PANE.

VEDI L'UCCELLO NERO?

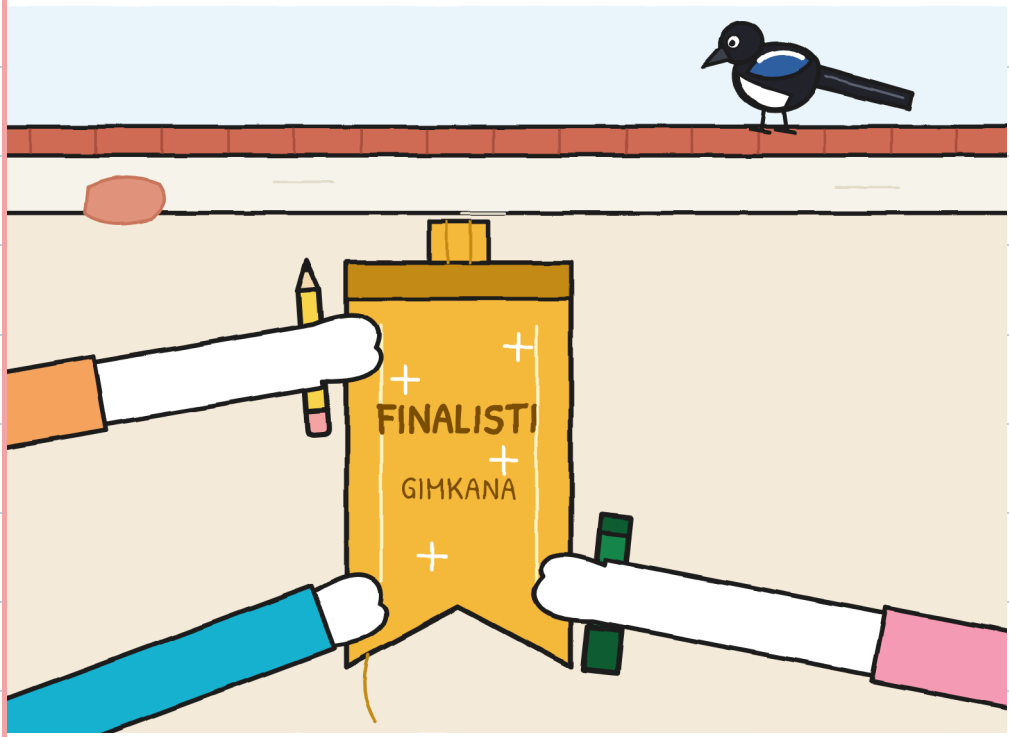

BISOGNA INVENTARE UNO SPETTACOLO IN DUE MINUTI. VEDI BRICIOLA, LA CUCCIOLA DI DRAGO VERDE?



I TRE FANNO UNO SPETTACOLO NEL TEATRINO. VEDI IL CAPPELLO DI CARTA?



CAPITOLO 6

CHE COSA RESTA?

GIULIA CANCELLA
IL 15 E SCRIVE 14.
VEDI I PACCHI
SULLO SCAFFALE?

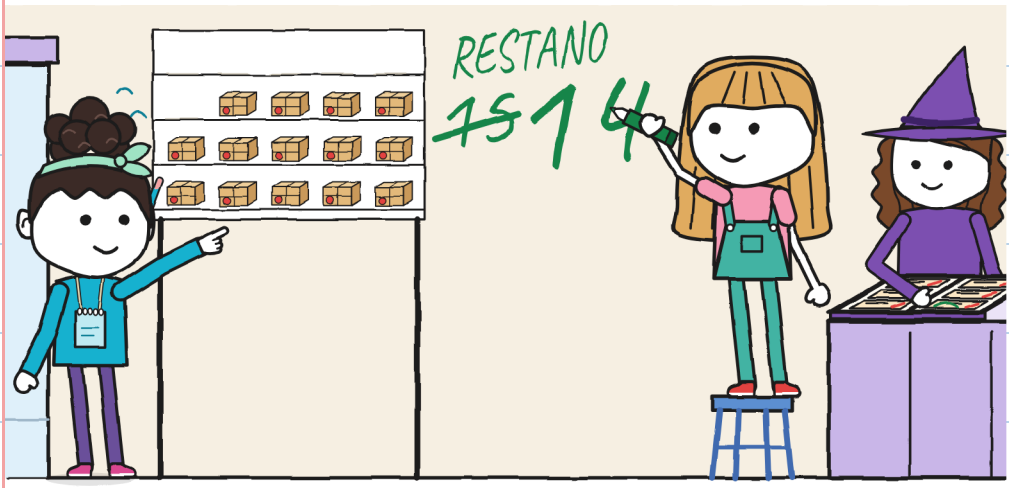

VINCE FULMINE IN 14 MINUTI.

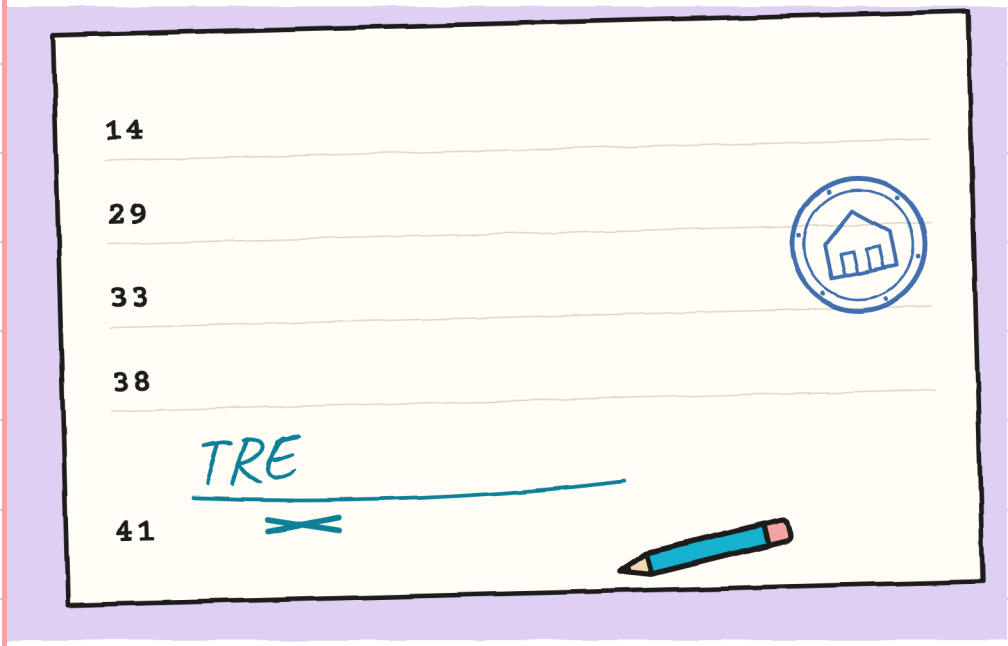

VEDI LA MATITA TURCHESE?

R. HA PROVATO
IL TEATRINO: INDIZIO 12.
VEDI IL QUADRO GIALLO?

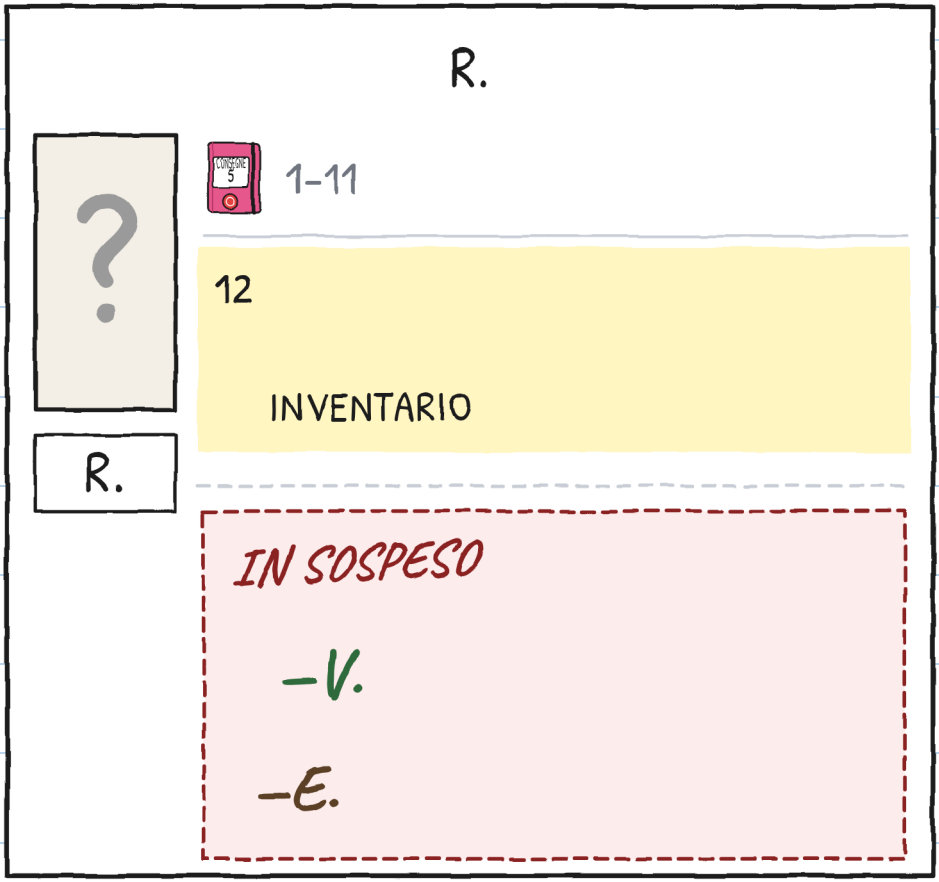

NOA STA PER DIPINGERE
SULLA PIANTINA.
VEDI LA MATITA DI NOA?

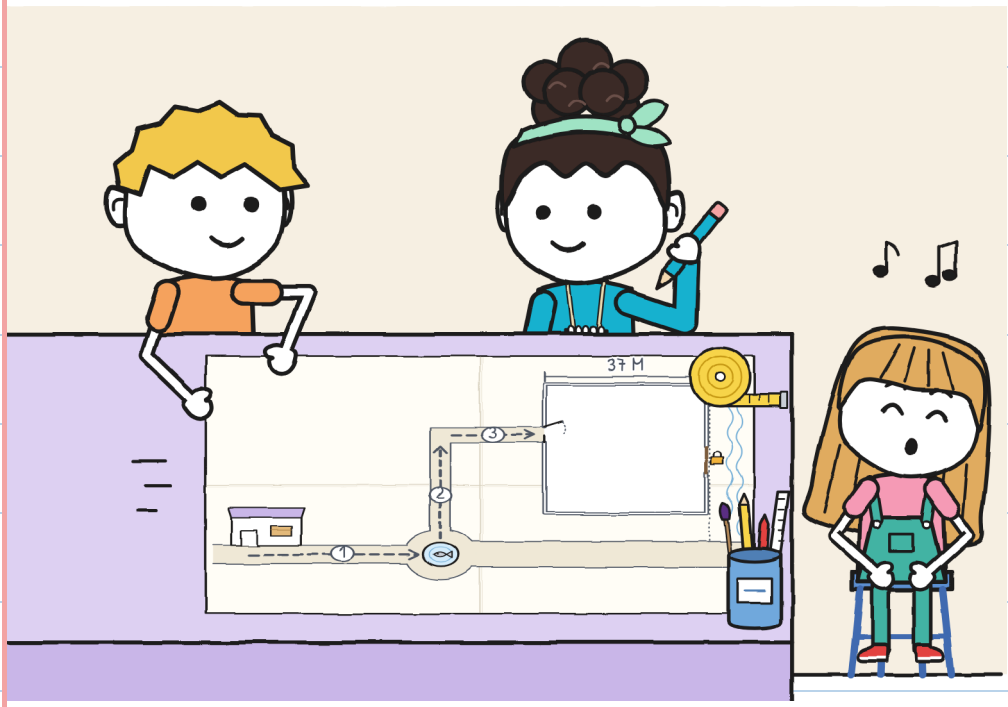

NOA DIPINGE LA SUA STRADA SULLA PIANTINA.

PIANTINA

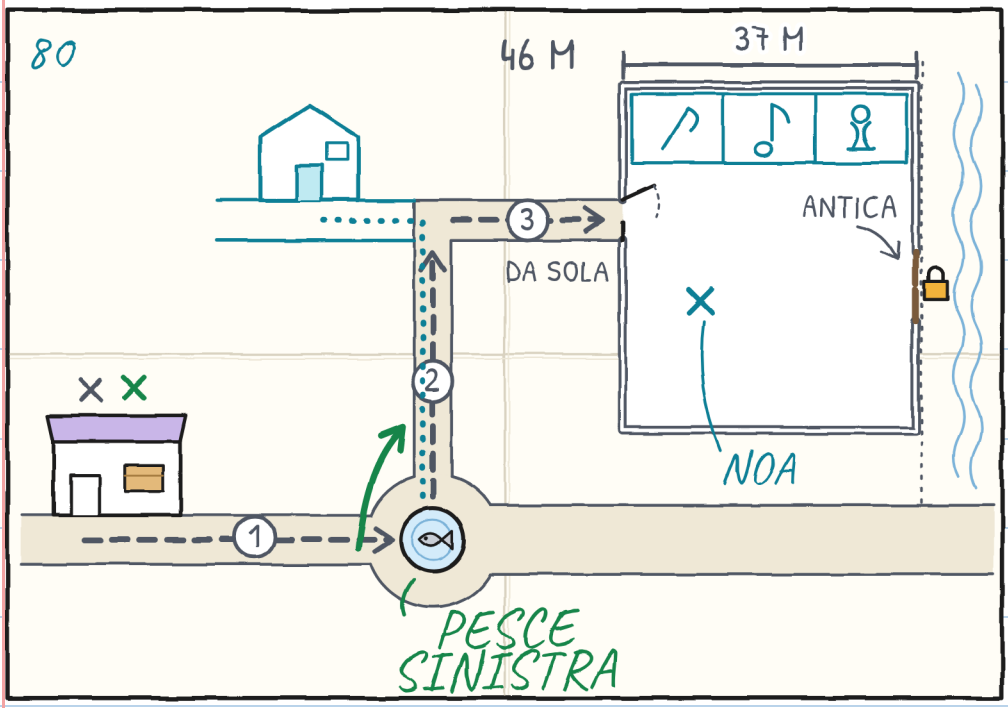

VEDI IL PESCE ZOPPO SULLA PIANTINA?

INCOLLANO IL NASTRO
SUL QUADERNO DI GUIDO.
VEDI LA GAZZA
SUL LAMPIONE?



NOA LEGGE LE TACCHE
SUL QUADERNO DI GUIDO.
VEDI IL SASSO GRIGIO
CON IL SUO PANINO?



NOA FA LA GUARDIA
AL TEATRINO ALL'ALBA.
VEDI IL SOLE GIALLO?

7:38

7:44

7:50

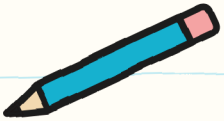

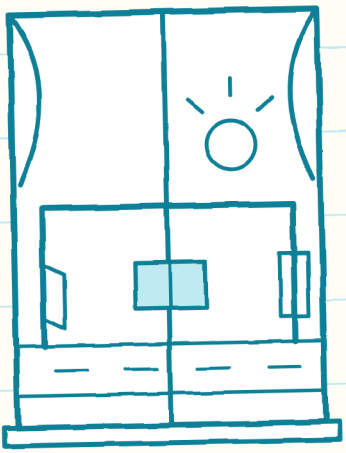

RESTANO QUATTORDICI PACCHI SULLO SCAFFALE. VEDI TONI CON IL CASCO?

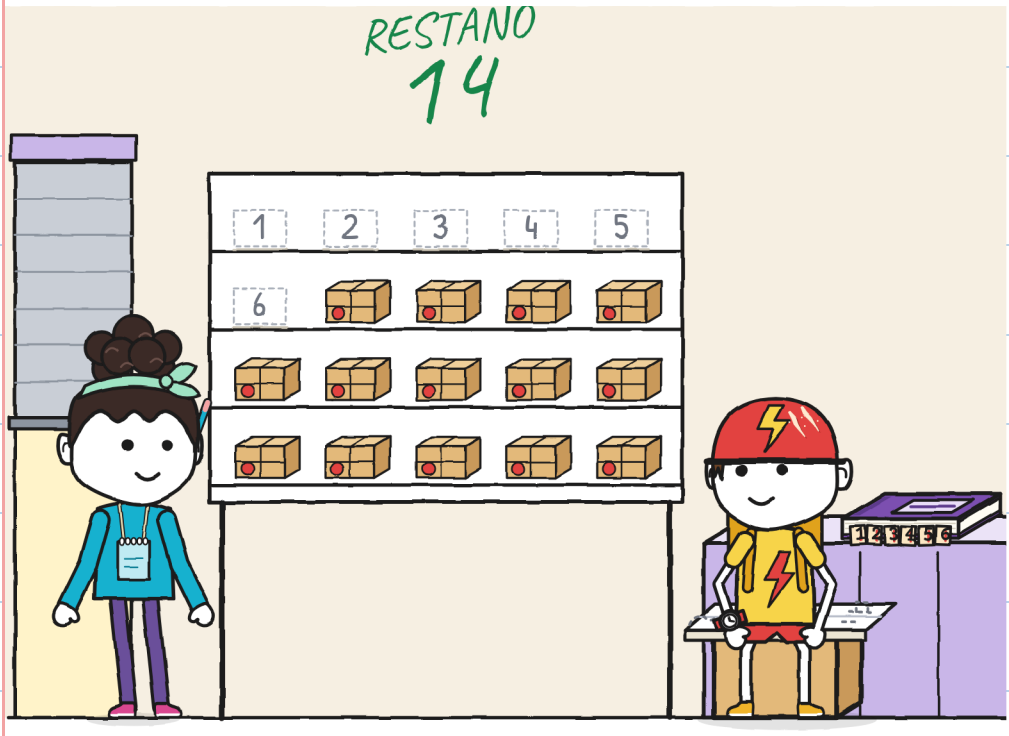

I TRE SI DISEGNANO
ALLA FINESTRA.

VEDI LA FACCIA VERDE?



GUARDA CHI PORTA. VEDI LA LUMACA?

TRATTO		PORTAVA	ORIENTAVA	RIPETERE
	NEGOZIO FONTANA	DUE	GIULIA	SVOLTA 3
	ANGOLO	GIULIA NOA	GUIDO	NIENTE PIANO
	CORTILE	GUIDO GIULIA	NOA	ENTRATA MAPPA
	SABATO	TRE	TRE A TURNO	CINGHIA 3
	PRIMA	MARA	NESSUNO	9
	R.	?	?	?

	PORTARE 	ORIENTARE 	APRIRE 	AVVISARE 
1	DUE	GIULIA	GIULIA	GIULIA
2	LORO	GUIDO	GUIDO	GUIDO
3	DUE	NOA	NOA	NOA

CONSEGNE IMPOSSIBILI · 7

(PRESTISSIMO)



GUIDO DORME IN PIGIAMA.
VEDI LA LUNA?

IL QUARTIERE

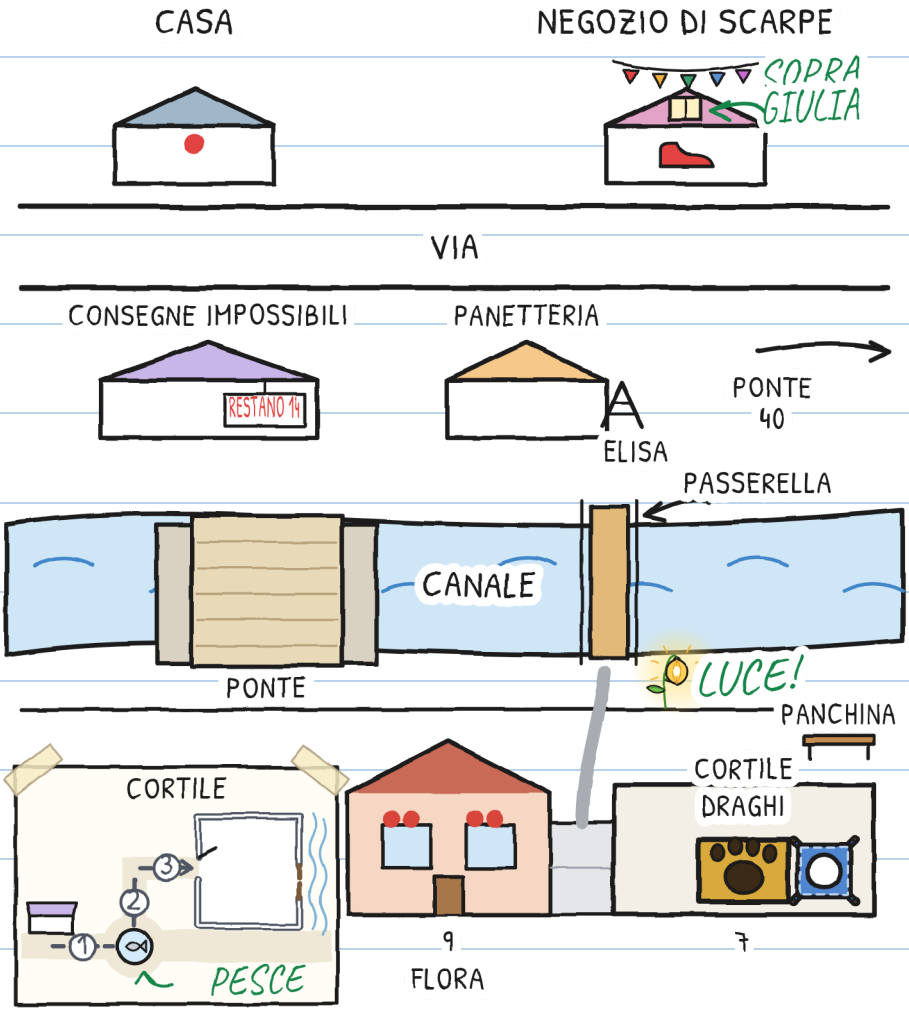

IL TUO TRAGITTO

CHI PORTA? CHI ORIENTA?

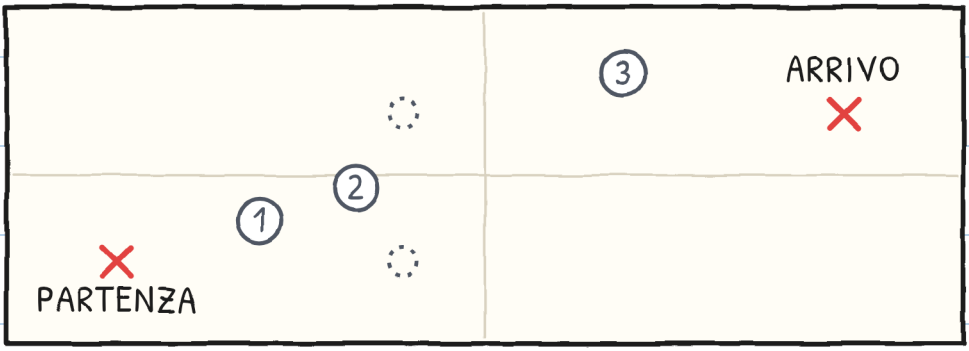

MISURATORE

	PORTARE	ORIENTARE	APRIRE	AVVISARE
1				
2				
3				

CI SONO SEI TAGLIE, DAI 3 AI 16 ANNI, E PIÙ DI 20 LINGUE.

TAGLIA XXS · PRE-A1
GUIDO HA SCRITTO UNA PAROLA E HA LASCIATO POSTO. VEDI LA PAROLA «CONDIVISO»?

TAGLIA XS · A1
Ho scritto una sola parola. Ho lasciato mezza pagina libera. Non è rimasta libera nemmeno un minuto.

TAGLIA S · A2
Nella prima pagina ho scritto una parola. Ho lasciato mezza pagina libera, non si sa mai. Non è rimasta libera nemmeno un minuto.

TAGLIA M · B1
Nella prima pagina ho scritto una sola parola. Ho lasciato mezza pagina libera, non si sa mai. Non è rimasta libera nemmeno un minuto.

TAGLIA L · B2
Nella prima pagina ho scritto una sola parola e ho lasciato mezza pagina libera, non si sa mai. Non è rimasta libera nemmeno un minuto.

TAGLIA XL · B2-C1
Romanzo illustrato · 13+

Livelli del QCER indicativi, per chi impara l'italiano.

FAMIGLIE

Esercitati con ogni capitolo su linguaula.com

TRASPORTO VERO: COSA FARE

1. PRIMA DI PARTIRE, GUARDA TUTTA LA STRADA.
2. UNA PERSONA VA LIBERA E AVVISA.
3. MANI SULLE MANIGLIE, LONTANO DALLE CERNIERE.
4. CON UN CARICO NON SI CORRE E NON SI GAREGGIA.
5. SE QUALCUNO DICE «ALT», SI FERMANO TUTTI.
6. PRIMA A TERRA. POI SI DISCUTE.
7. LE COSE GRANDI, IN DUE E CON UN ADULTO.

SOLO NELLA STORIA NON È VERO.

