ENTREGAS IMPOSIBLES · 2

NO ABRIR ANTES DEL TRUENO

LUI ERIKSSON

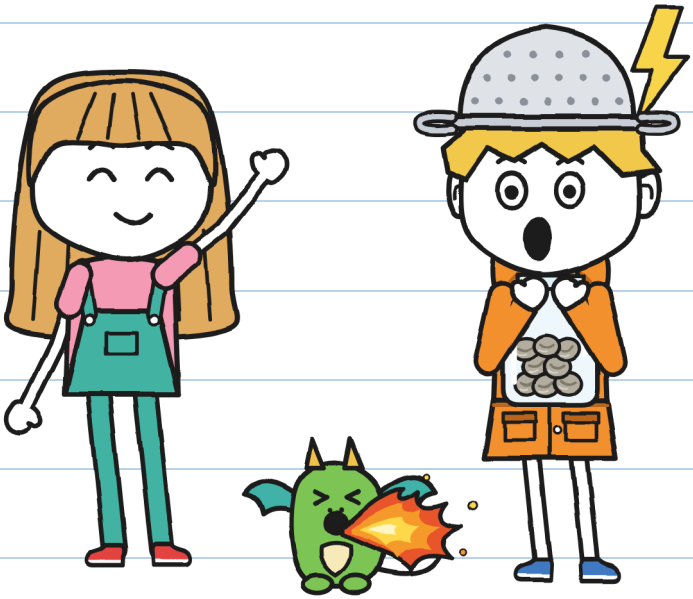

TALLA XXS
MIRA Y ESCUCHA · 3+

ENTREGAS IMPOSIBLES · 2
NO ABRIR ANTES DEL TRUENO

TEXTO E ILUSTRACIONES: LUI ERIKSSON

TALLA XXS · MIRA Y ESCUCHA · 3+

PRIMERA EDICIÓN: 2026

© 2026 LUI ERIKSSON · info@linguaula.com

FOTOCOPIABLE LIBREMENTE, PARA CLASE Y PARA CASA.

SEGUNDO LIBRO DE LA SERIE. EL
PRIMERO: «ESTE PAQUETE MUERDE».



LinguAula

Trabaja cada capítulo en linguaula.com

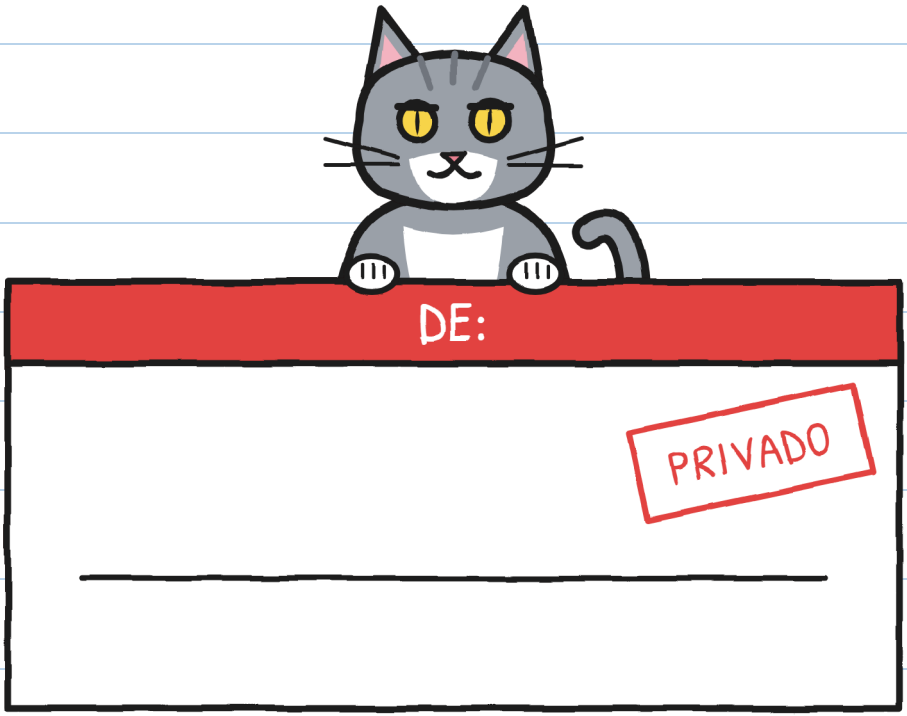

¿DE QUIÉN ES ESTE LIBRO?

CUENTO

TÚ, NO. —J.

QUIÉN ES QUIÉN

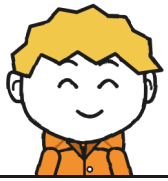

GUNI

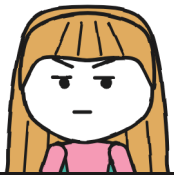

JULITA



MIGA



TOÑO



FLORA



VERA



MARA



R.

CUADERNO 2
DE GUNI

GUNI TIENE
UN CUADERNO OFICIAL.



¿CUÁNTOS CUADERNOS VES?

CAPÍTULO 1

CAZADOR DE TORMENTAS

UN PAQUETE TIEMBLA
EN LA TIENDA DE MARA.

¿CUÁNTAS CAJAS VES?

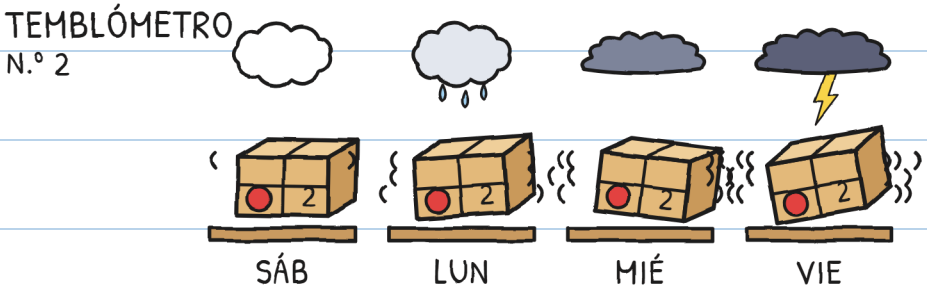

EL PAQUETE 2
TIENE VEINTITRÉS
SELLOS DE DEVUELTO.

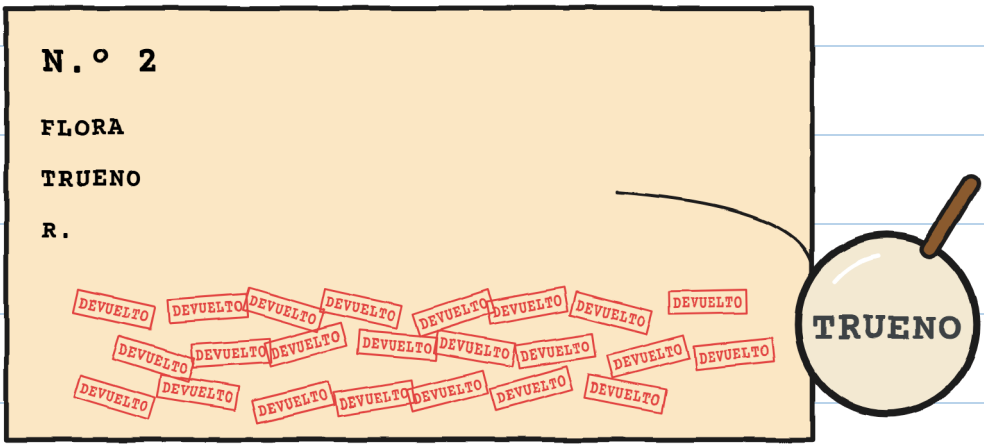

¿VES LA LUPA?

MARA DA EL PAQUETE
2 A LOS NIÑOS.



¿VES A JULITA SALTAR?

MARA PONE UNA REGLA:
NO ABRIR ANTES DEL TRUENO.

¿VES LAS NUBES?

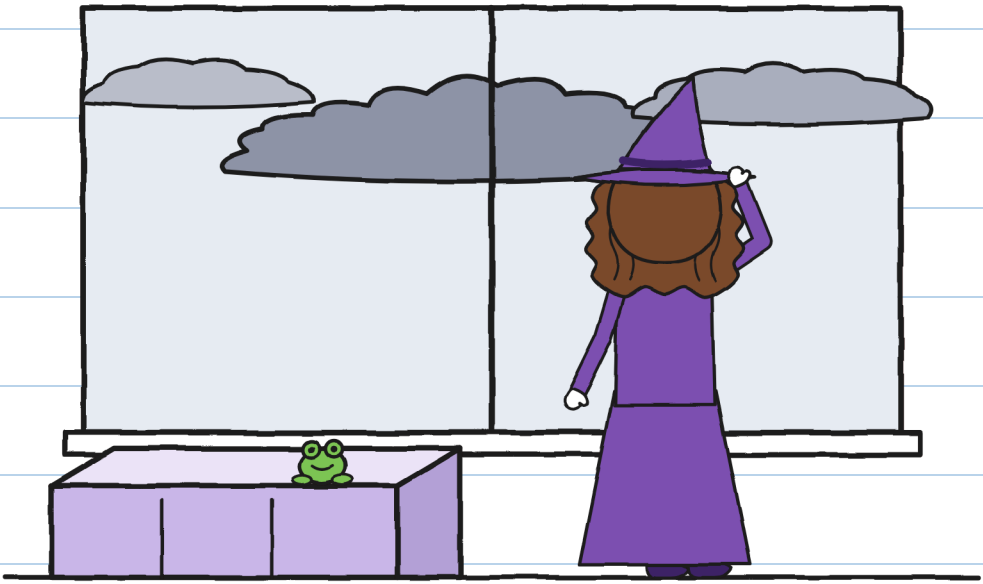

GUNI DICE QUE LE GUSTAN LAS TORMENTAS.

¿DÓNDE SE ESCONDE GUNI?

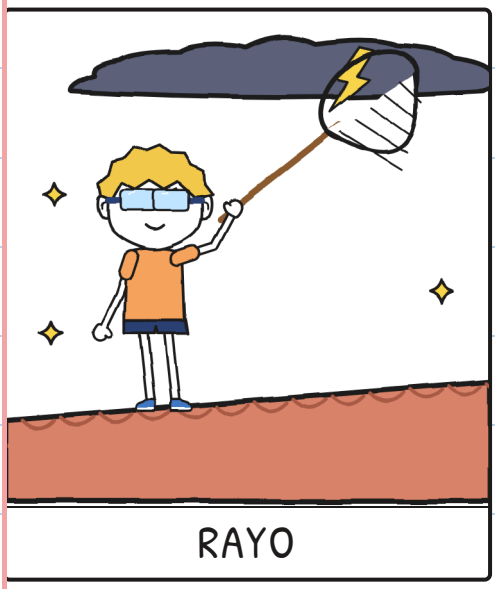

RAYO

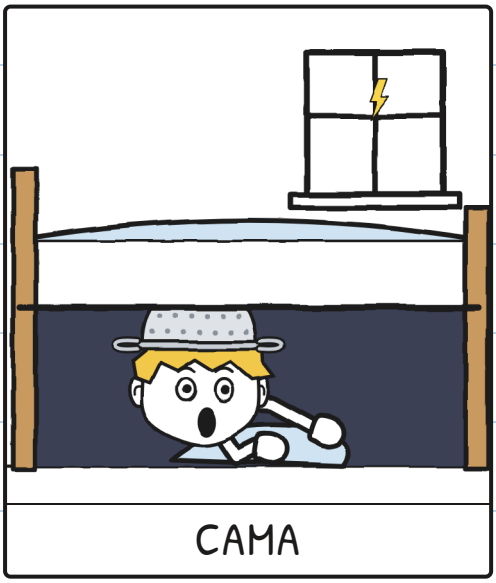

CAMA

JULITA CUENTA ELEFANTES ENTRE EL RELÁMPAGO Y EL TRUENO.

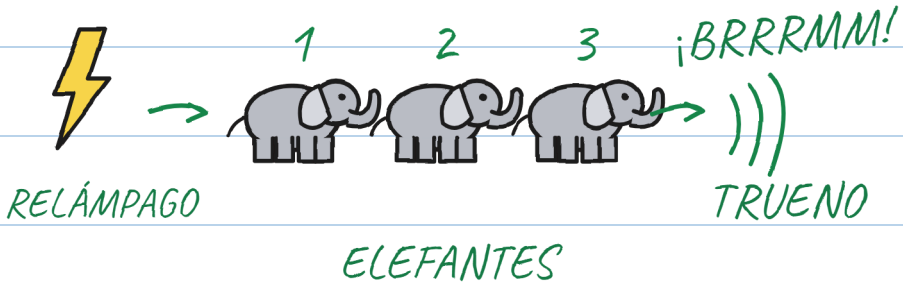

0 = ¡ENCIMA!

¡DENTRO!

¿CUÁNTOS ELEFANTES VES?

TOÑO DICE QUE RAYO
NO REPARTE CON TORMENTA.

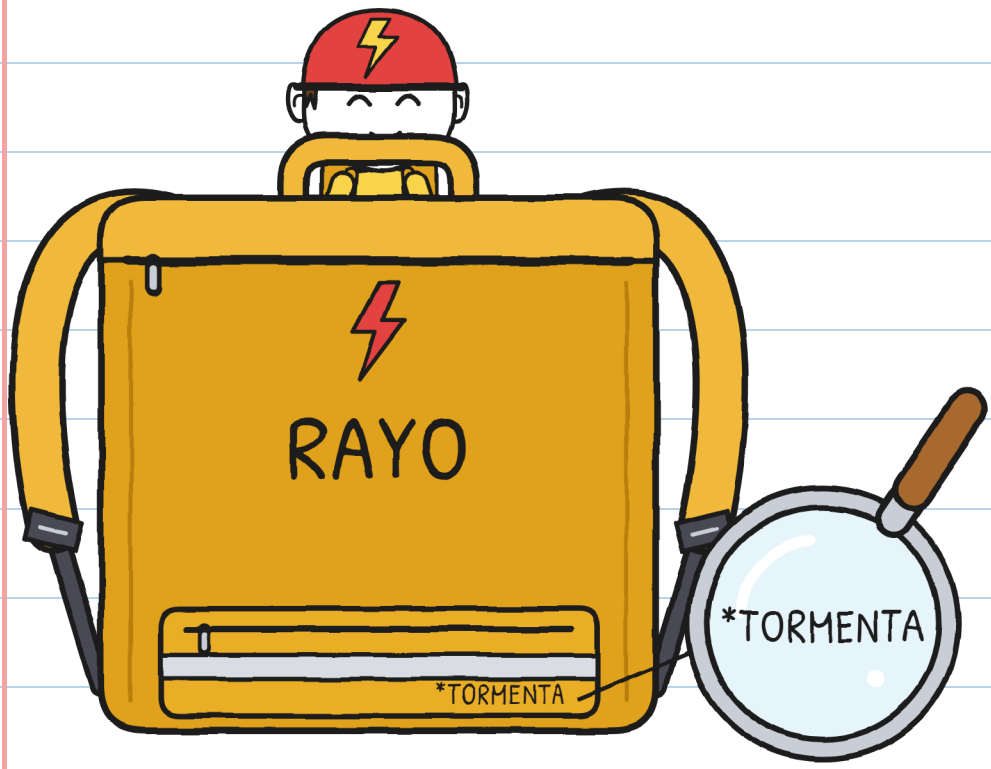

¿VES LA MOCHILA AMARILLA?

LOS NIÑOS CRUZAN
EL PUENTE MAYOR.

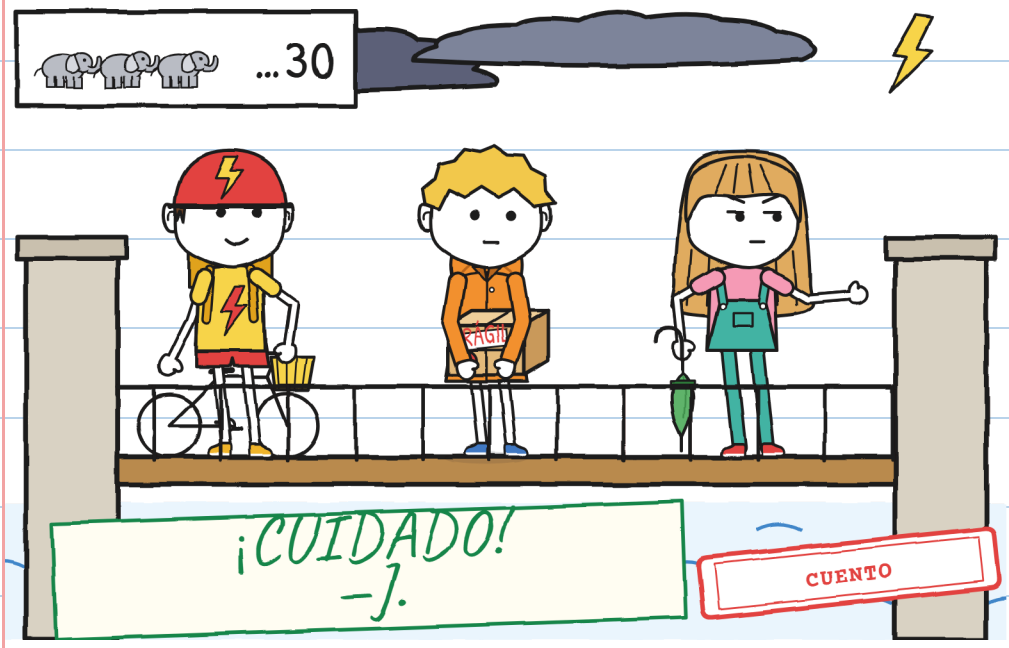

¿CUÁNTOS NIÑOS VES?

CAE UN TRUENO
Y GUNI HACE HIP.

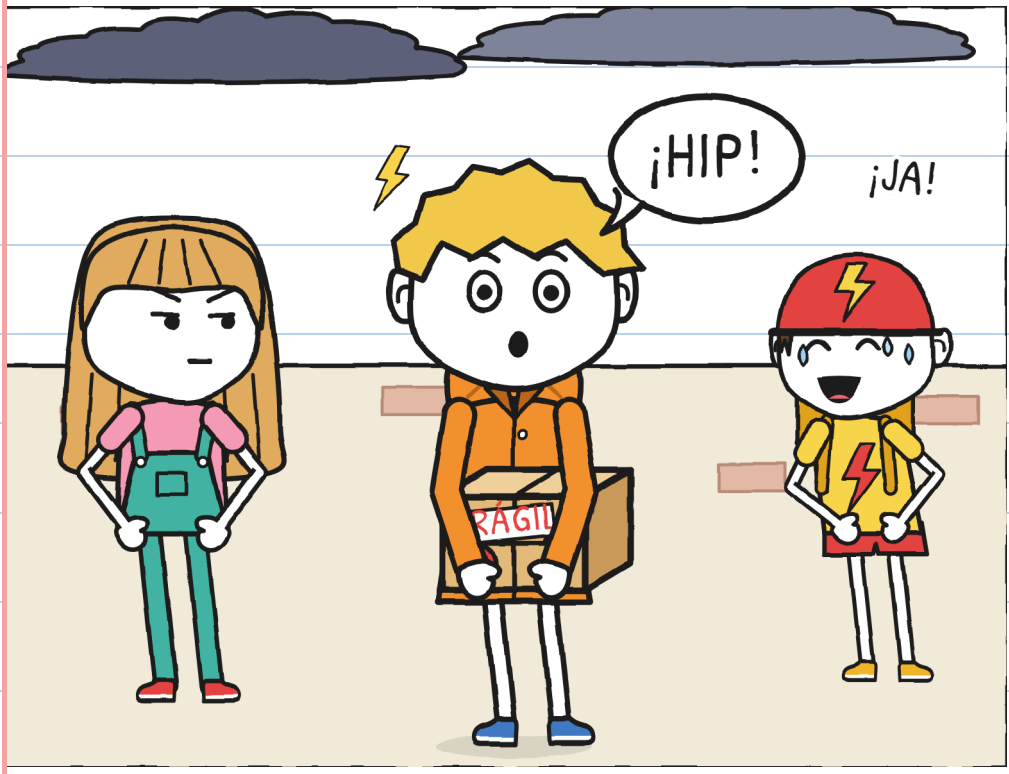

¿QUIÉN HACE HIP?

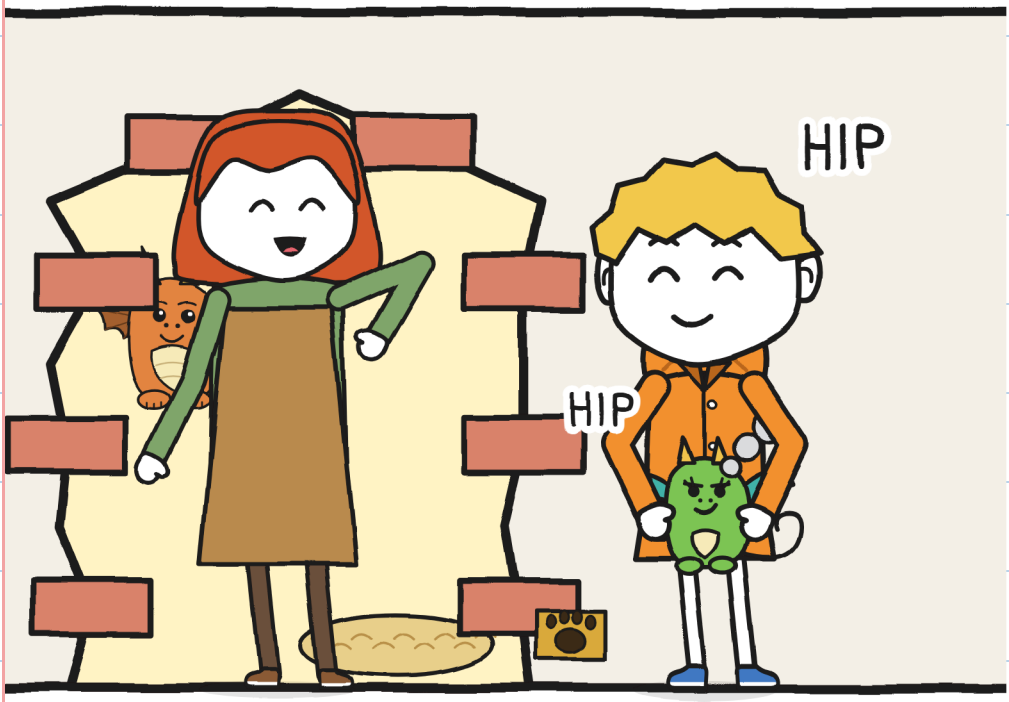

MIGA TAMBIÉN HACE HIP.
¿VES A MIGA?

ESTA ES LA CASA DE FLORA.

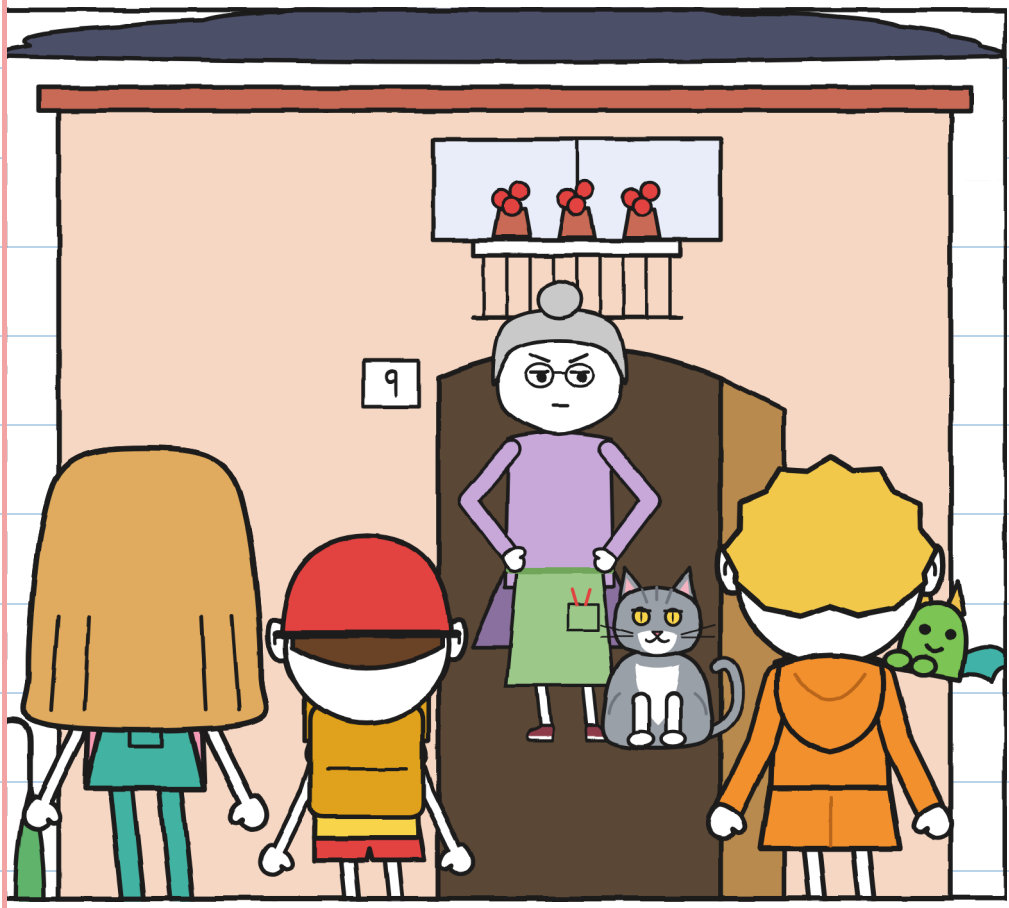

¿VES EL GATO GRIS?

CAPÍTULO 2

¡TRUENO!

LA COCINA DE FLORA
ESTÁ LLENA DE PLANTAS.

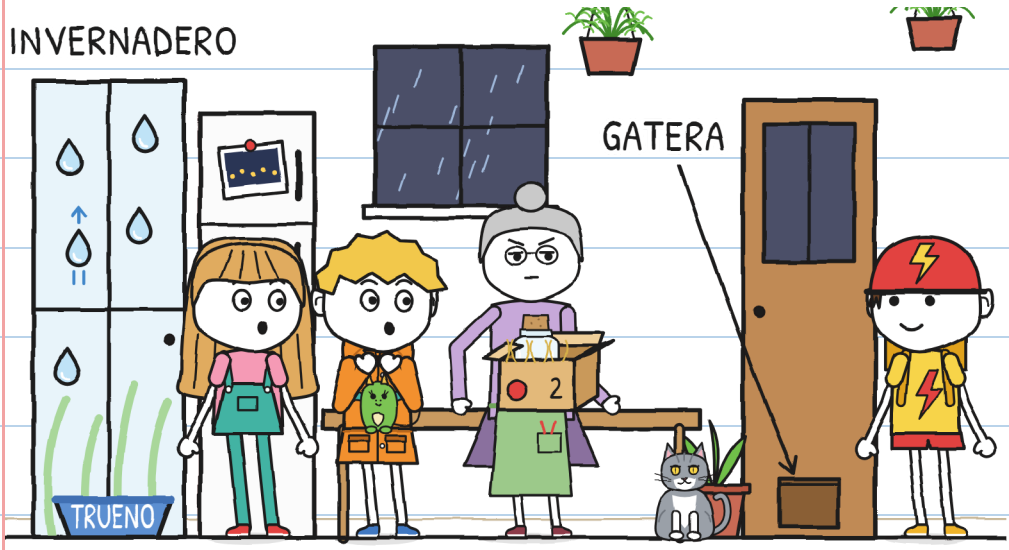

¿DÓNDE ESTÁ LA GATERA?

EN EL FRASCO HAY
OCHO BOLITAS GRISES.



¿VES EL NÚMERO 2?

FLORA ENSEÑA UNA
FOTO VIEJA DEL CANAL.



¿VES LAS LUCECITAS?

FLORA TIENE UN FRASCO CON PIEDRAS.

¿VES A FLORA?

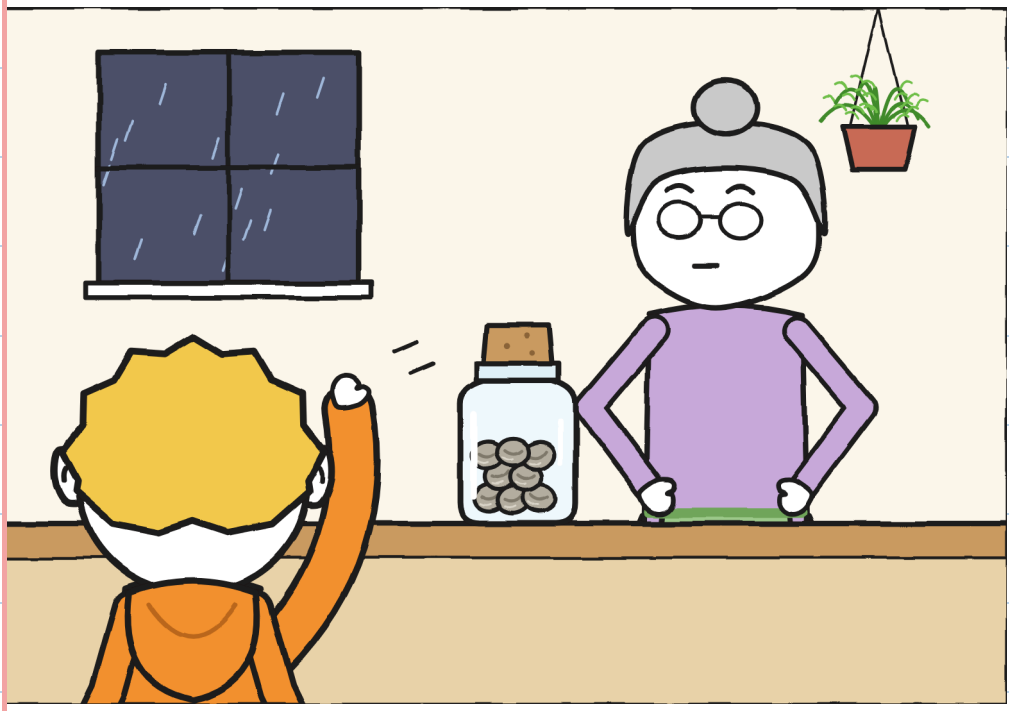

EL GATO DE FLORA
SE LLAMA TRUENO.

¿VES A TRUENO?

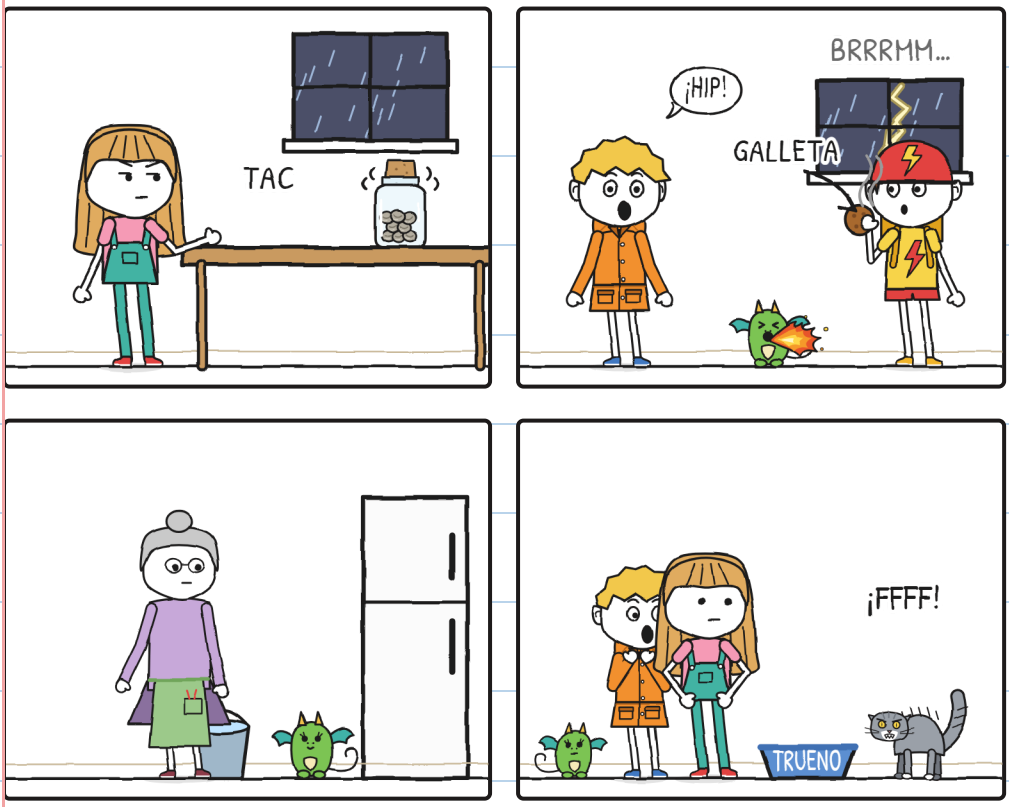

EL FRASCO HACE TIN, TIN.

¿QUIÉN GRITA?



JULITA ABRE
EL FRASCO: ¡PLOP!

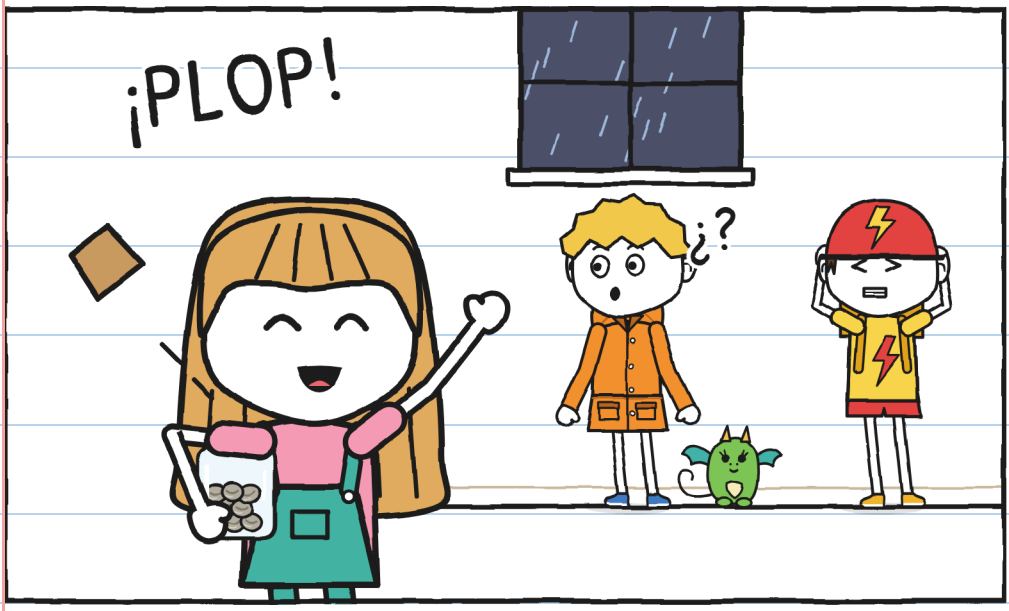

¿VES EL CORCHO?

HAY OCHO BOLITAS
GRISES SOBRE LA MESA.

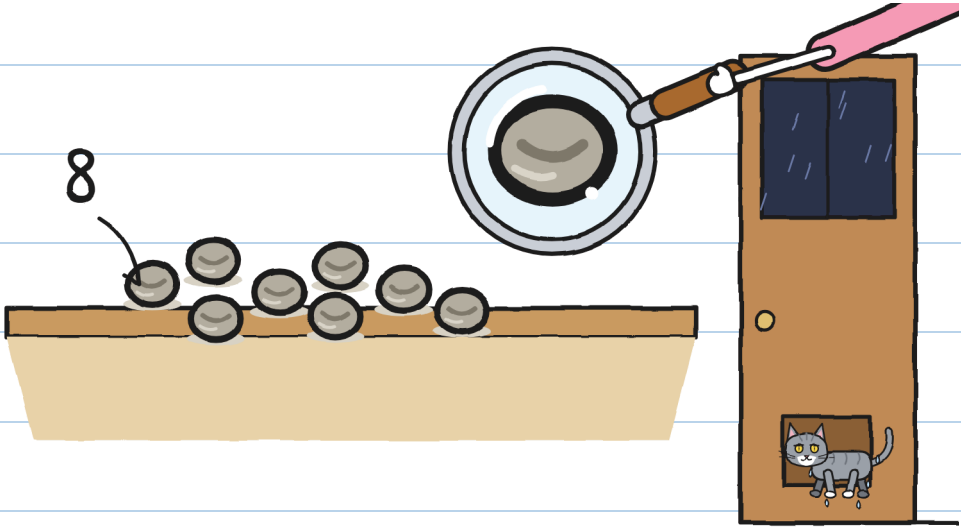

¿DÓNDE ESTÁ EL GATO?

GUNI DICE QUE SON SEMILLAS DORMIDAS.

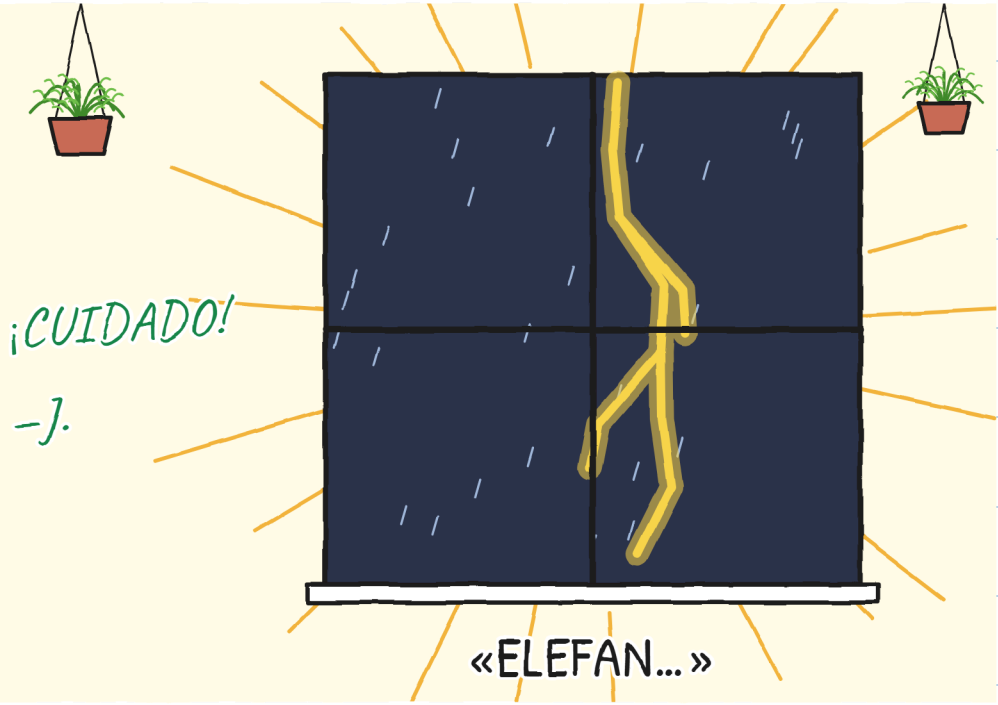

¿VES EL RAYO?



¡TRUENA MUY FUERTE!
¿DE QUÉ COLOR ES EL RAYO?

SE FUE LA LUZ: ¿VES LOS OJOS?




MIGA HACE UNA LLAMARADA.
¿VES LAS SEMILLAS?

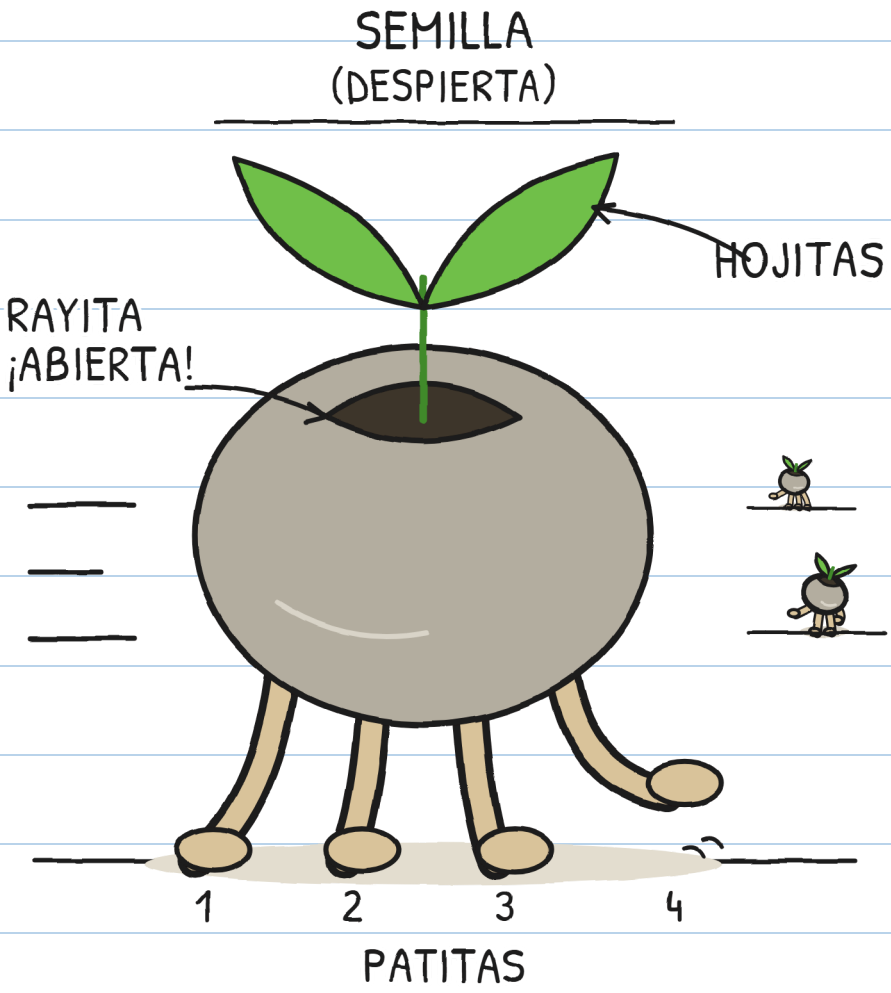

LA SEMILLA TIENE PATITAS: ¿CUÁNTAS VES?

CAPÍTULO 3

SE MUEVEN SI NO MIRAS

LAS SEMILLAS
CORREN A OSCURAS.

¿VES LAS SEMILLAS QUIETAS?

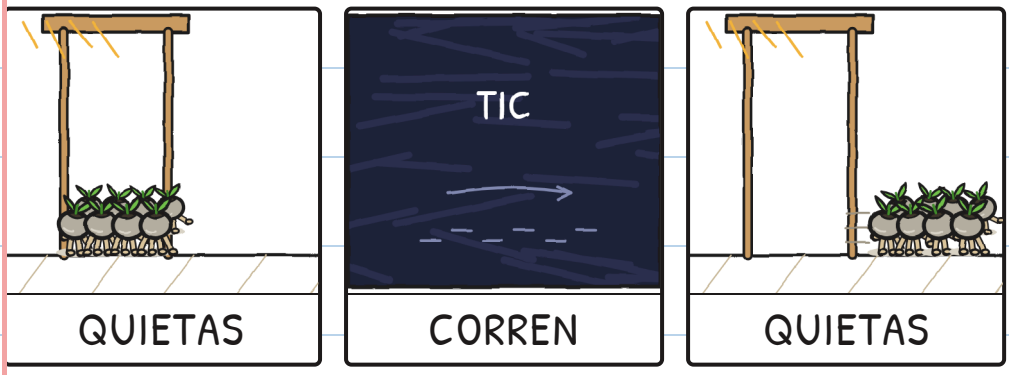

FLORA APUNTA LA LINTERNA
A UNA SEMILLA.



¿VES LA LINTERNA?

FLORA TAPA LA GATERA CON UNA MACETA.

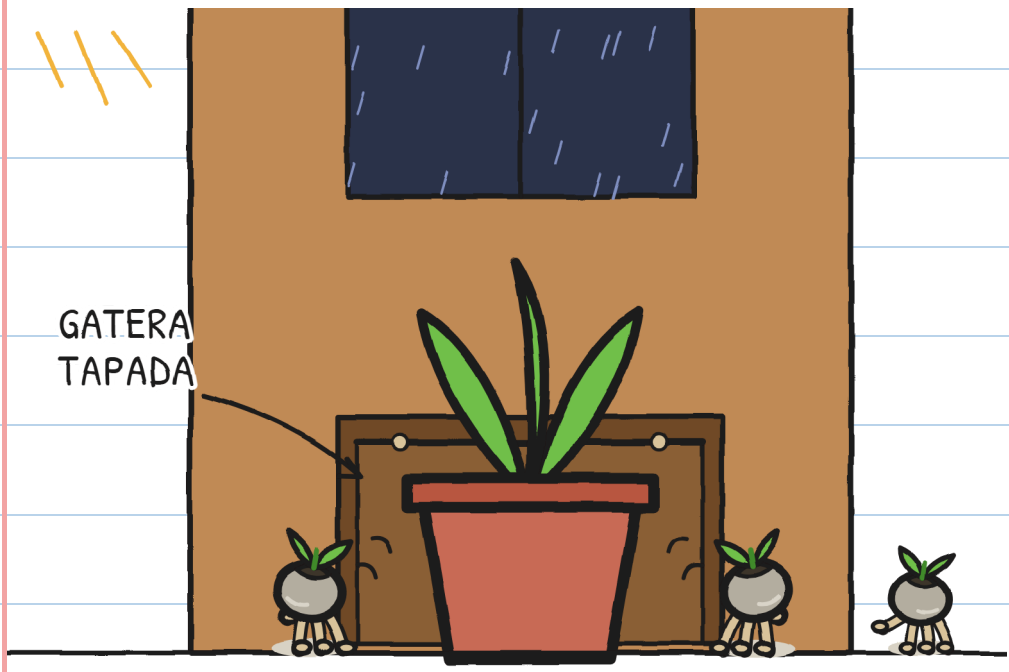

¿VES LA MACETA?

TODOS CAZAN LAS SEMILLAS.

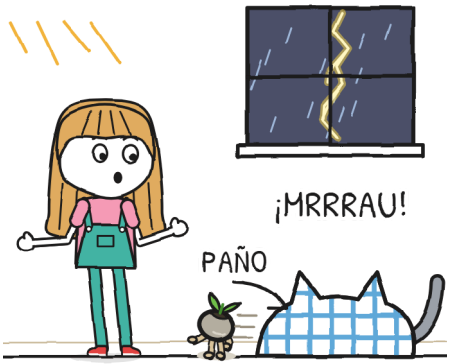

PAÑO

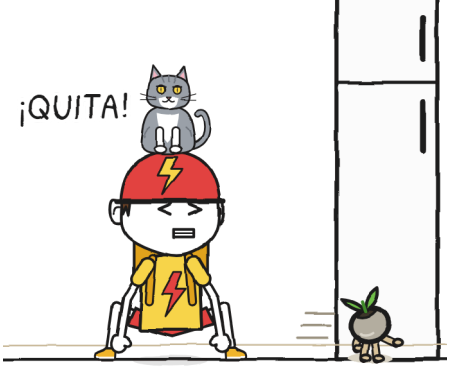

MANOS



LLAMA



LINTERNA

¿VES A TRUENO?

TOÑO TIENE MIEDO
A LOS GATOS.



¿VES EL GATO?

LAS SEMILLAS VUELVEN SIEMPRE A LA GATERA.

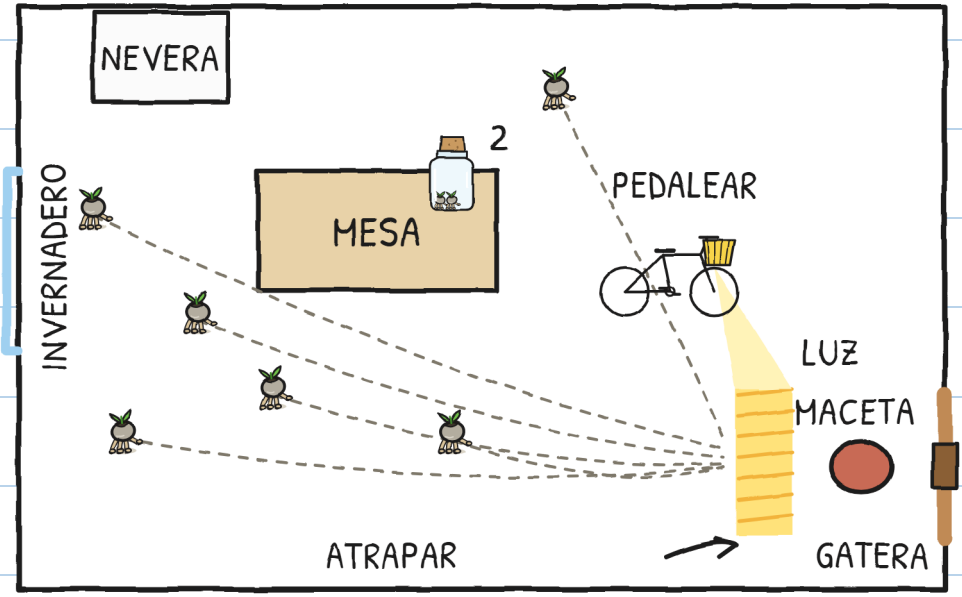

¿VES LA BICI EN EL PLANO?

TOÑO PEDALEA
Y LA LUZ SE ENCIENDE.

¿VES LA LUZ?



LAS SEMILLAS
SE PARAN CON LA LUZ.

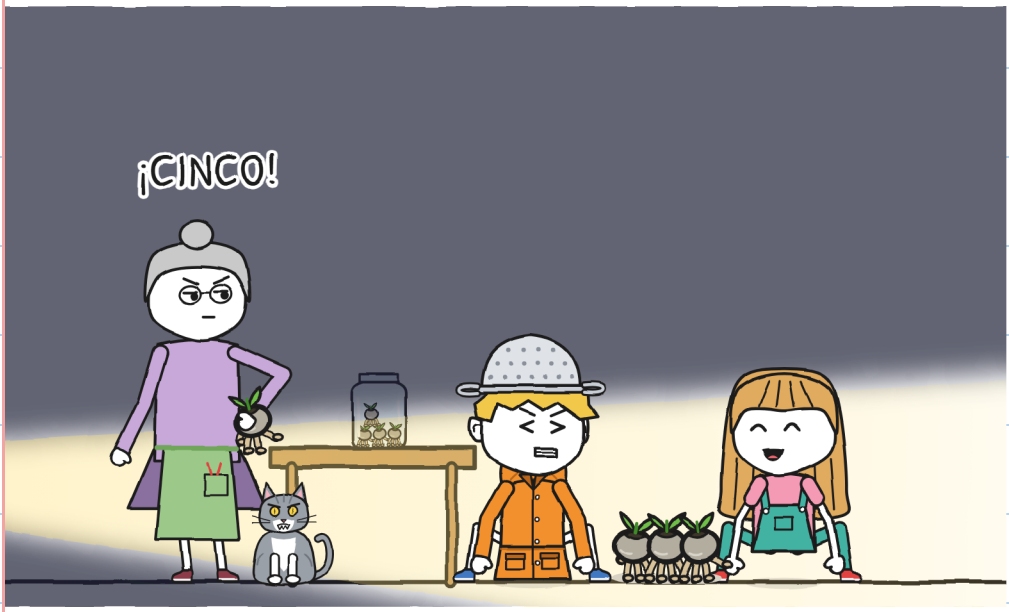

¿VES EL FRASCO?

TRUENO SALTA A LA MESA
Y TIRA EL FRASCO.



¿VES A TOÑO VOLAR?

JULITA ATRAPA LA SEMILLA NÚMERO SIETE.



¿DÓNDE ESTÁ LA OCTAVA?

FLORA NO DEJA
SALIR A JULITA.



¿VES EL PICAPORTE?

FLORA QUIERE PLANTAR
LAS SEMILLAS A OSCURAS.



¿VES EL FUEGO DE MIGA?

CAPÍTULO 4

HIP

FLORA ENSEÑA A PLANTAR. ¿CUÁNTOS PASOS VES?

FAROLILLO

1. 

TIERRA

2. 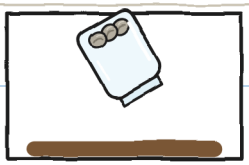

FRASCO

3. 

OSCURAS

4. 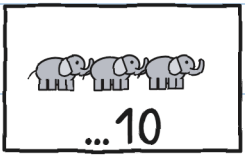

PRONTO

FLORA GIRA UNA MANIVELA.
¿VES LA LLUVIA?



MIGA SE ESCONDE
ENTRE LAS MACETAS.

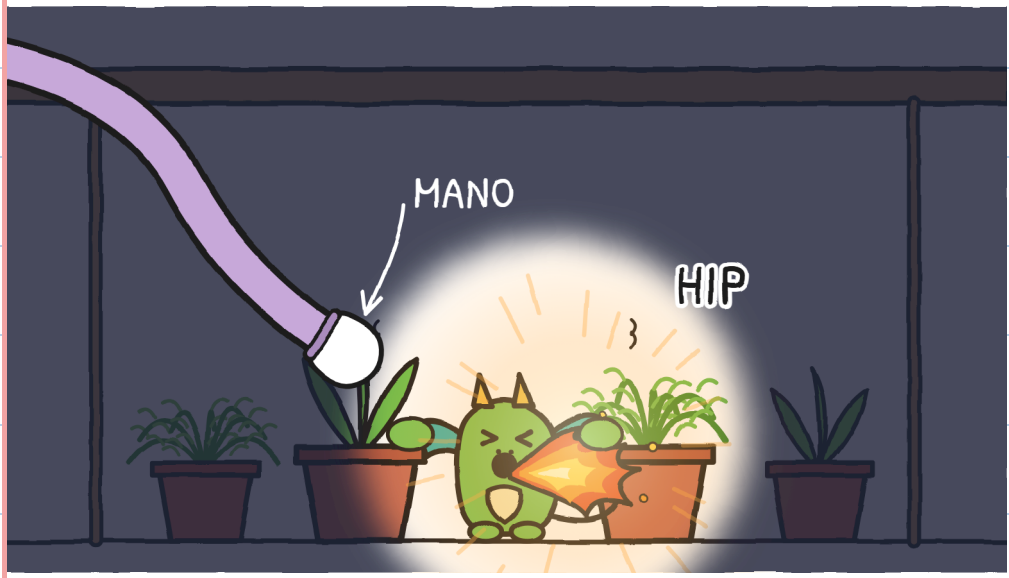

¿VES LA MANO DE FLORA?

CADA HIP DE GUNI ENCIENDE A MIGA.



¿VES LA LLAMARADA?

GUNI PRUEBA REMEDIOS PARA EL HIPO.

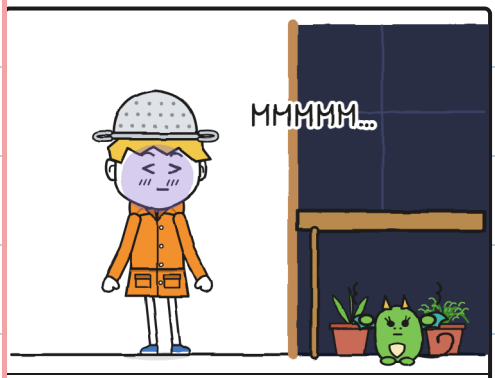

RESPIRAR

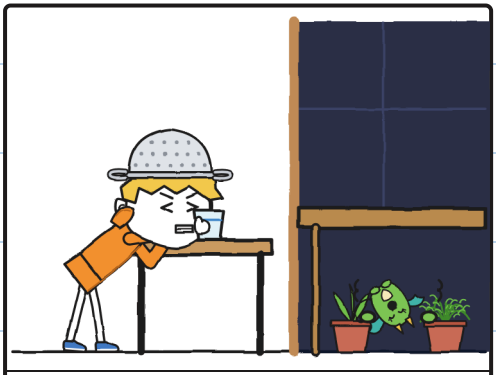

AGUA

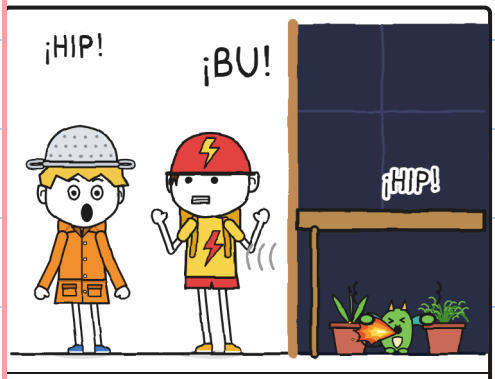

SUSTO

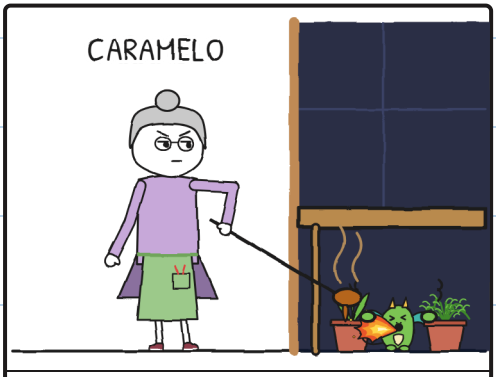

AZÚCAR

¿QUIÉN DICE ¡BU!?

JULITA CUENTA
CINCO ELEFANTES.



¿VES A MIGA CON FUEGO?

MIGA COPIA
EL MIEDO DE GUNI.

¿CUÁNTAS COSAS
VES EN EL PLAN?

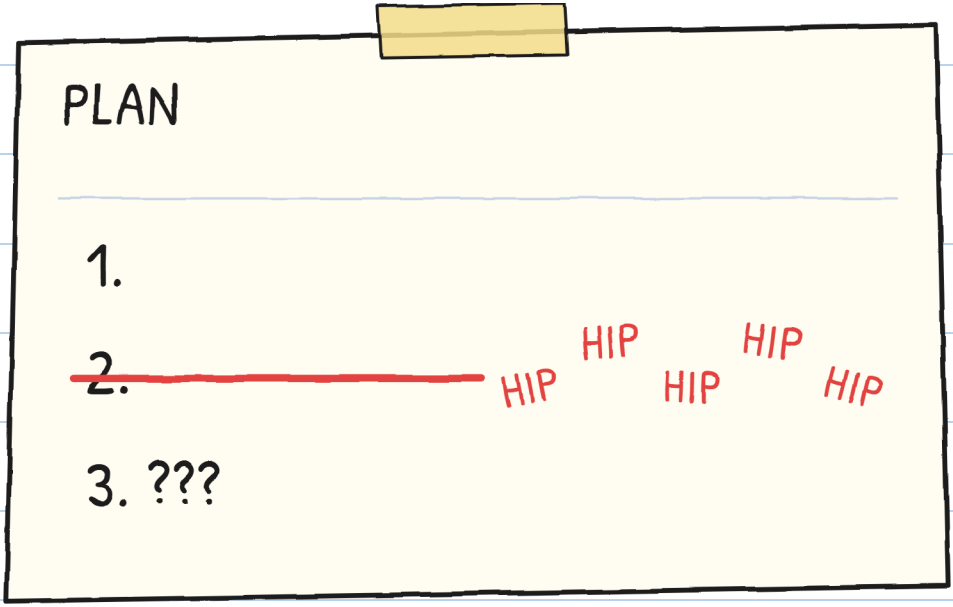

GUNI INTENTA ENTRAR AL INVERNADERO.



DENTRO

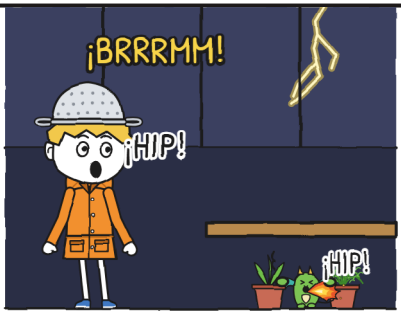

TRUENO



COCINA

¿CUÁNTOS DIBUJOS VES?

LOS DRAGONES DE VERA VUELAN EN LA TORMENTA.



¿CUÁNTOS DRAGONES VES?

GUNI DA EL COLADOR A FLORA.



¿VES A FLORA?

GUNI SE METE BAJO
EL BANCAL CON MIGA.



¿VES LA LLAMARADA?

JULITA HABLA BAJITO
DESDE LA PUERTA.



¿VES A JULITA?

CAPÍTULO 5

CUENTA CONMIGO

JULITA Y GUNI
CUENTAN ELEFANTES.
¿VES LOS ELEFANTES?

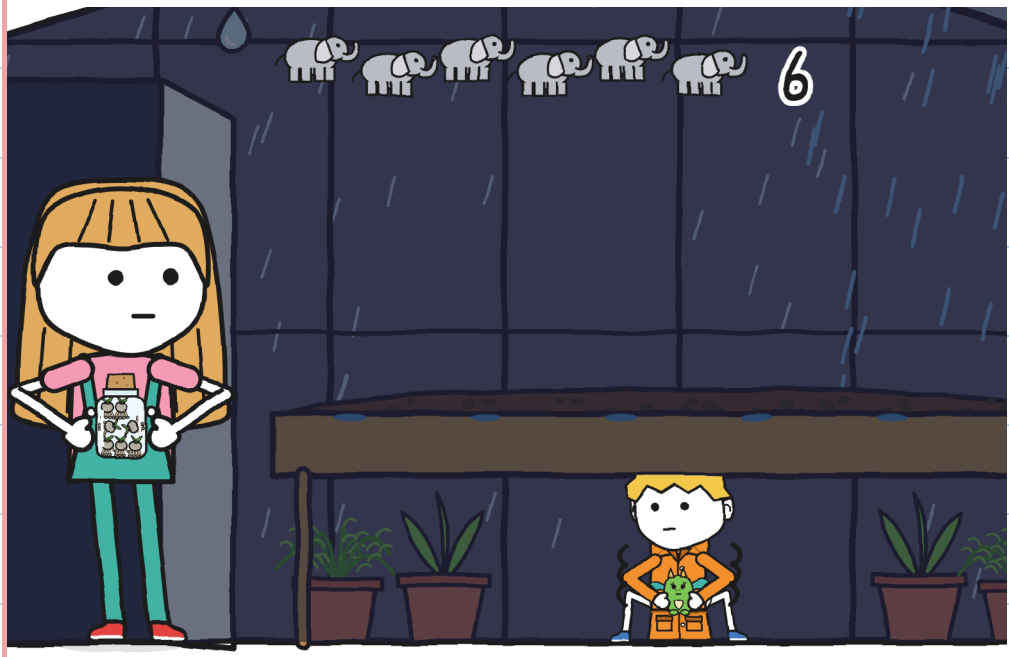

GUNI CUENTA
SEIS ELEFANTES.



¿VES A MIGA?

TODOS TIENEN MIEDO
DE ALGO: JULITA,
TOÑO Y FLORA.

¿CUÁNTAS PERSONAS VES?

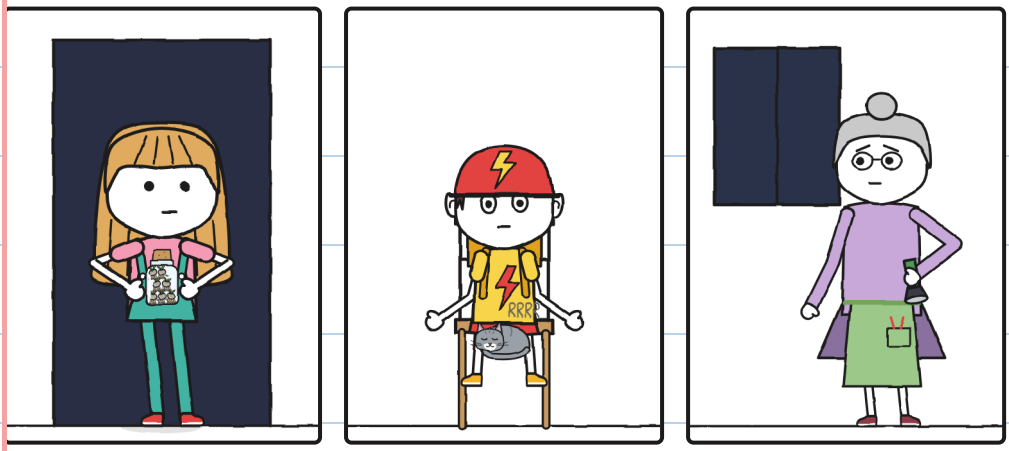

GUNI RESPIRA DESPACIO
Y MIGA TAMBIÉN.



¿VES LOS OJOS
CERRADOS DE GUNI?

JULITA DEJA EL FRASCO ABIERTO EN LA TIERRA.

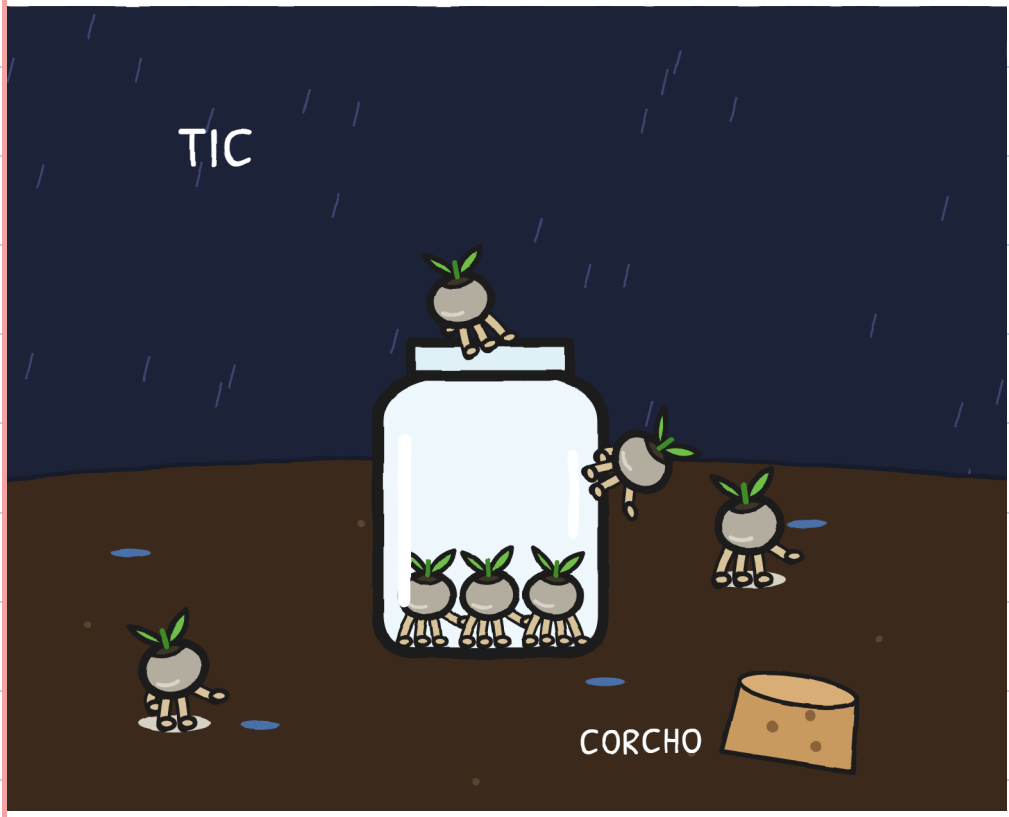

¿VES LAS SEMILLAS?

JULITA CUENTA HASTA DIEZ.

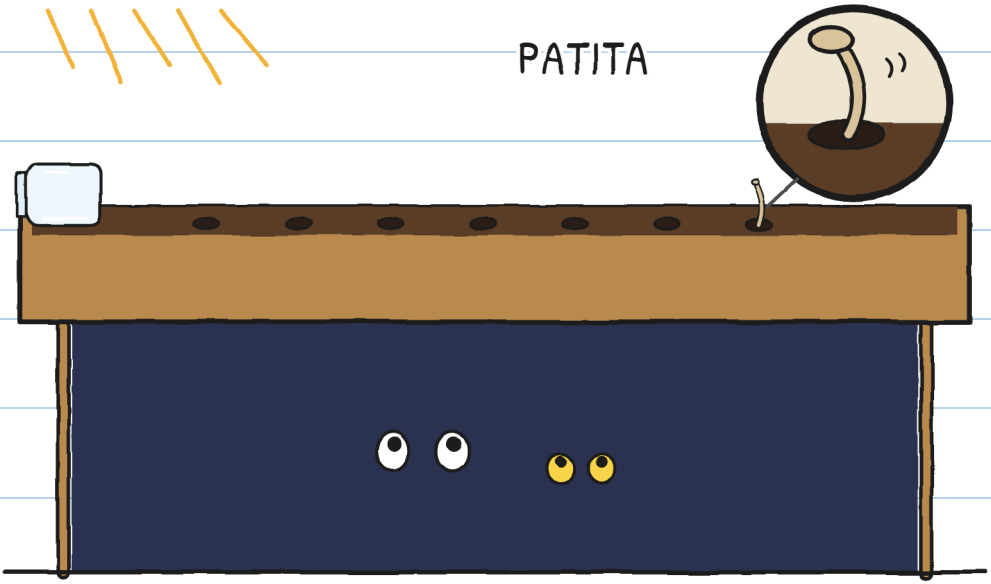

¿VES LA PATITA?


LOS FAROLILLOS BRILLAN:
¿CUÁNTOS VES?

MIGA NO HACE HIP:
MIRA LOS FAROLILLOS.
¿CUÁNTOS FAROLILLOS VES?

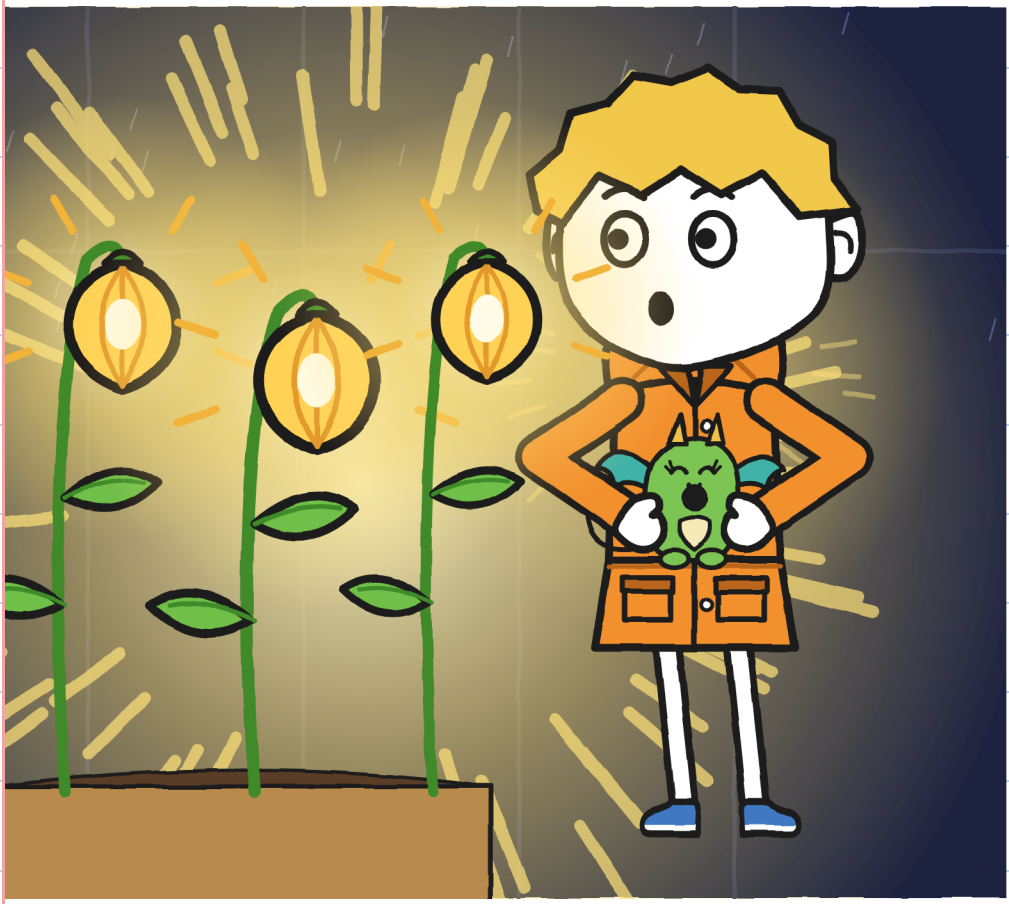

FLORA TOCA UN FAROLILLO CON EL DEDO.

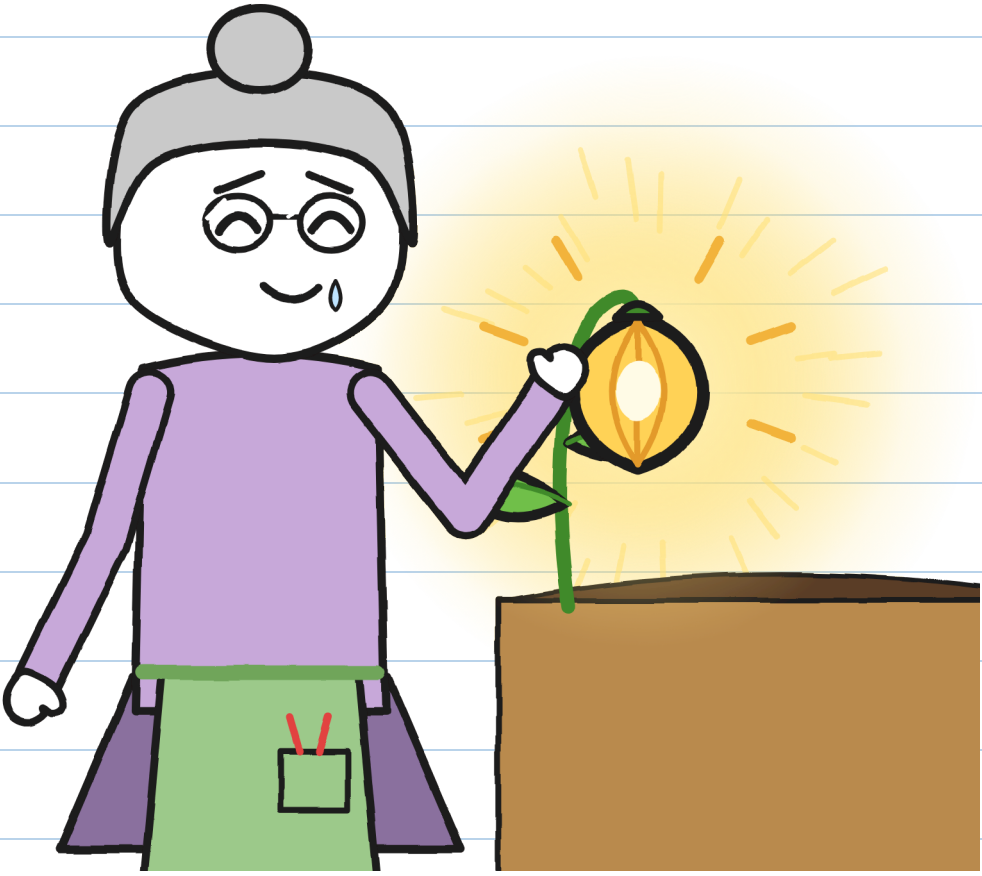

¿VES EL FAROLILLO?

FLORA SACA UN BOLI
PARA FIRMAR.

¿VES EL BOLI AZUL?

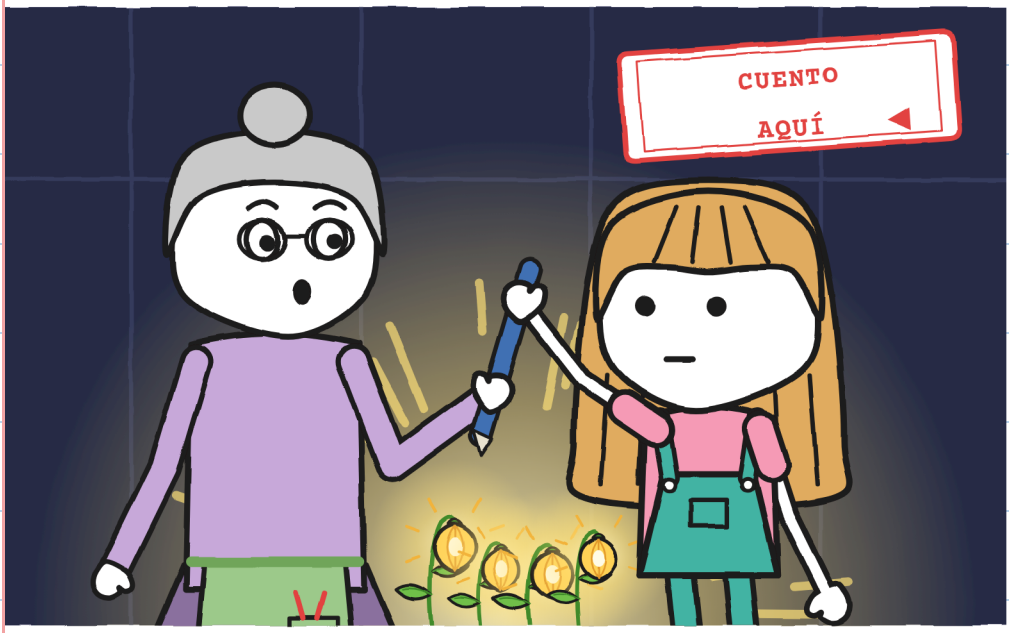

ESPERAN MEDIA HORA
DESPUÉS DEL TRUENO.



¿VES LA LUNA?

FLORA DA TRES
GOLPES EN LA TAPIA.

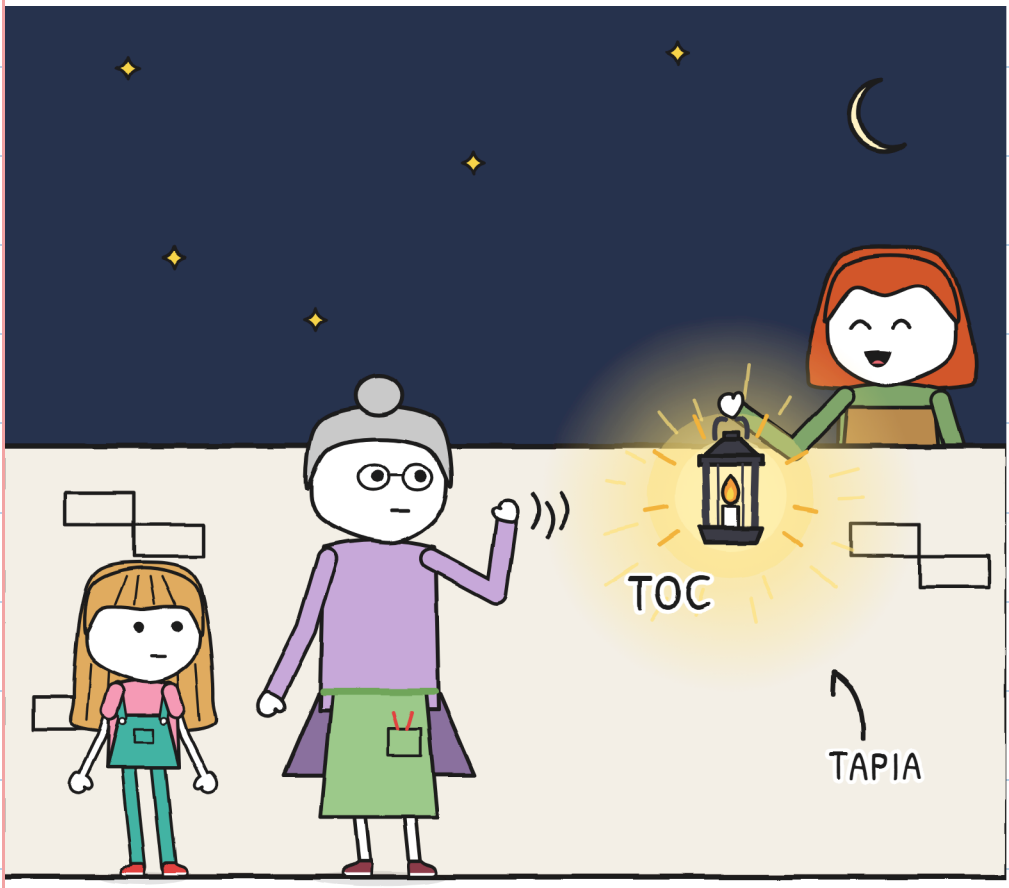

¿VES EL FAROL?

CAPÍTULO 6

LA OCTAVA

SALEN TODOS A BUSCAR LA OCTAVA SEMILLA.



¿VES LA BICI?

LOS NIÑOS APAGAN
LAS LUCES.

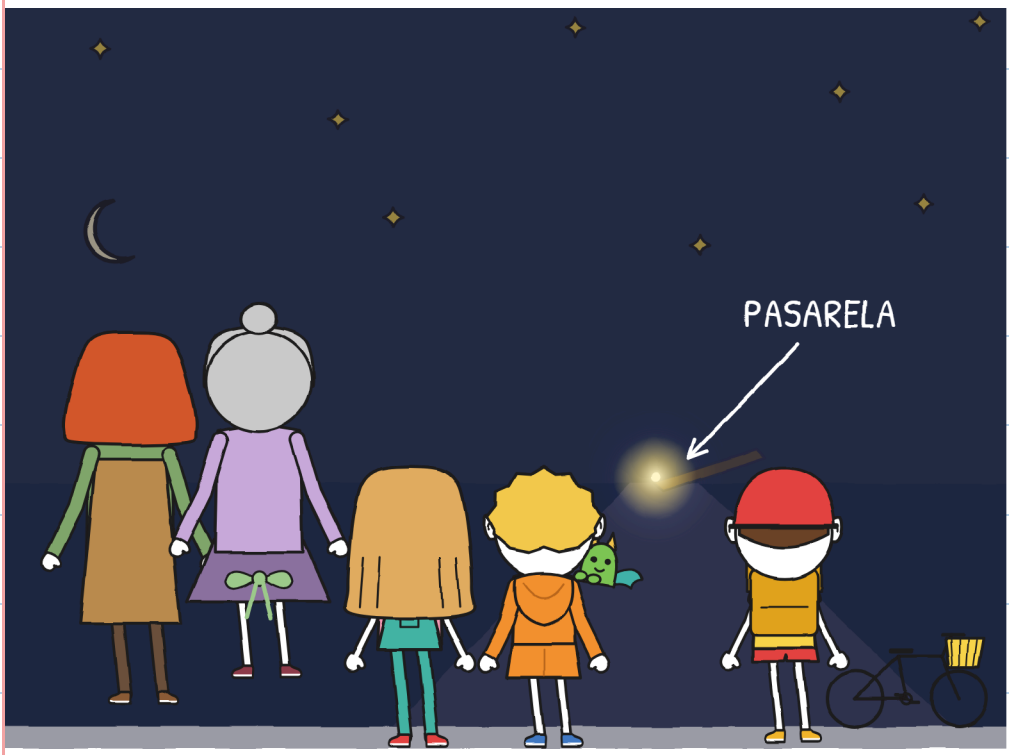

¿VES LA LUCECITA?


EL FAROLILLO PEQUEÑO BRILLA JUNTO A LA PASARELA.
¿VES LA PASARELA?

JULITA MIRA LA PASARELA.

¿VES LA LUNA?



FLORA FIRMA LA ETIQUETA CON TINTA VERDE.

N.º 2

FLORA

TRUENO

R.

DEVUELTO DEVUELTO DEVUELTO DEVUELTO DEVUELTO DEVUELTO DEVUELTO DEVUELTO DEVUELTO DEVUELTO DEVUELTO DEVUELTO

ENTREGADO

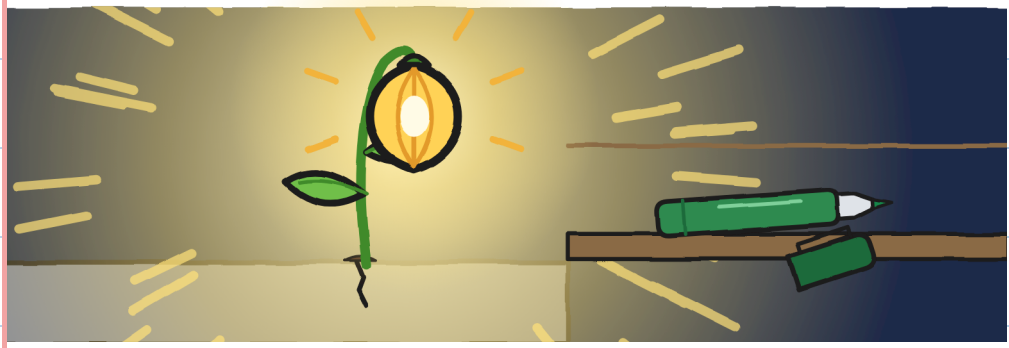

¿VES EL ROTULADOR VERDE?

VERA LLEVA
A TODOS A LA TIENDA.

¿DÓNDE ESTÁ MARA?



MARA SE ESCONDE
BAJO EL MOSTRADOR.

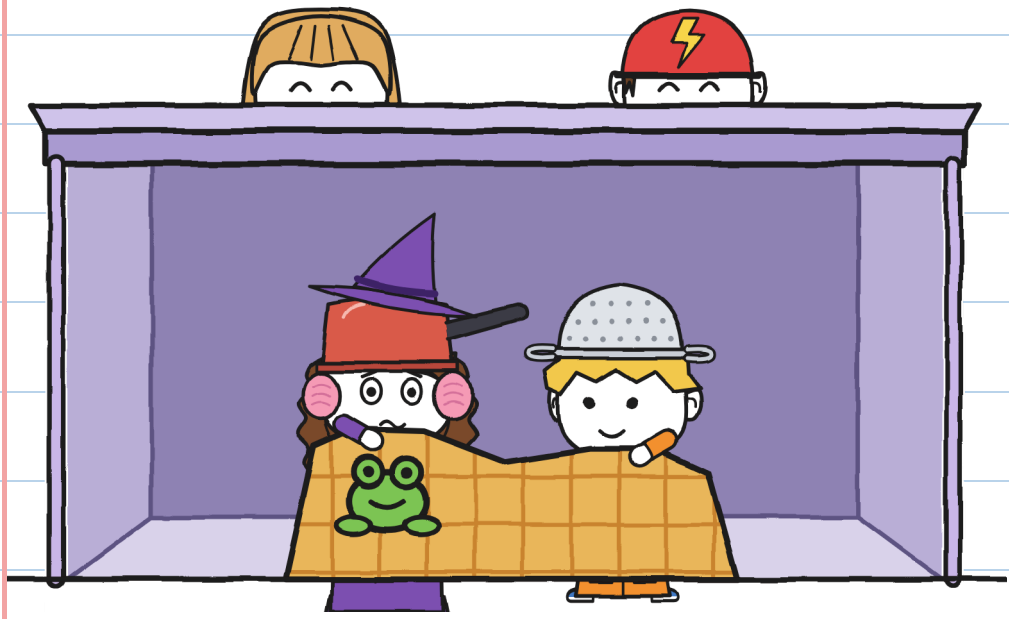

¿VES EL CAZO?

TOÑO TIENE UN SITIO EN LA TIENDA: ¿VES SU MOCHILA?

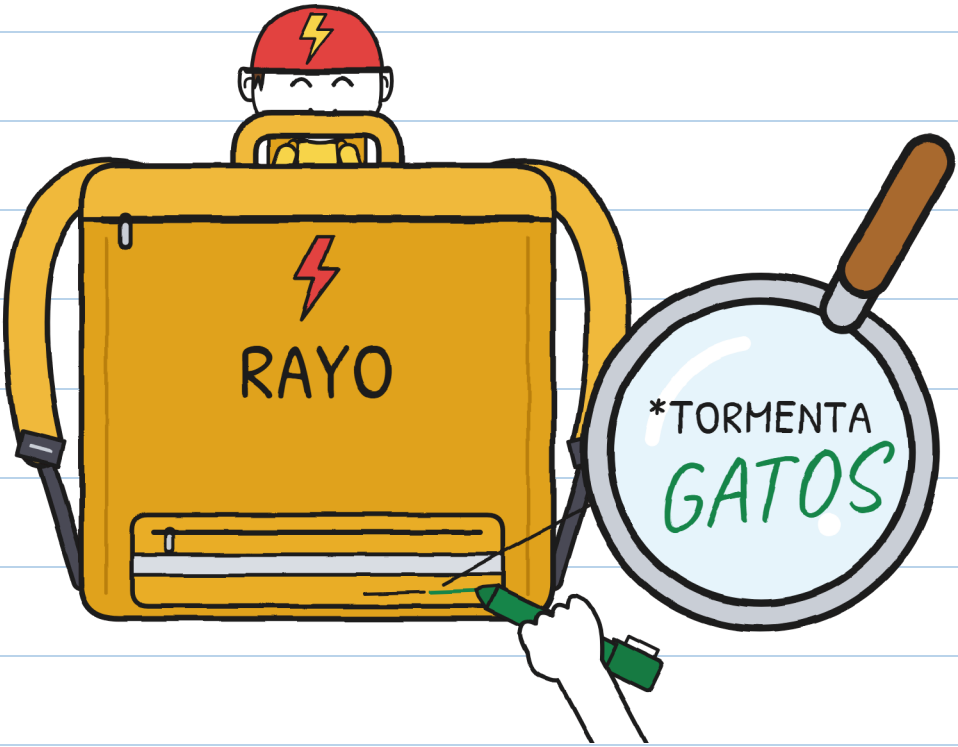

GUNI TIENE UN PLAN
NUEVO PARA LOS TRUENOS.
¿VES EL NÚMERO 18?

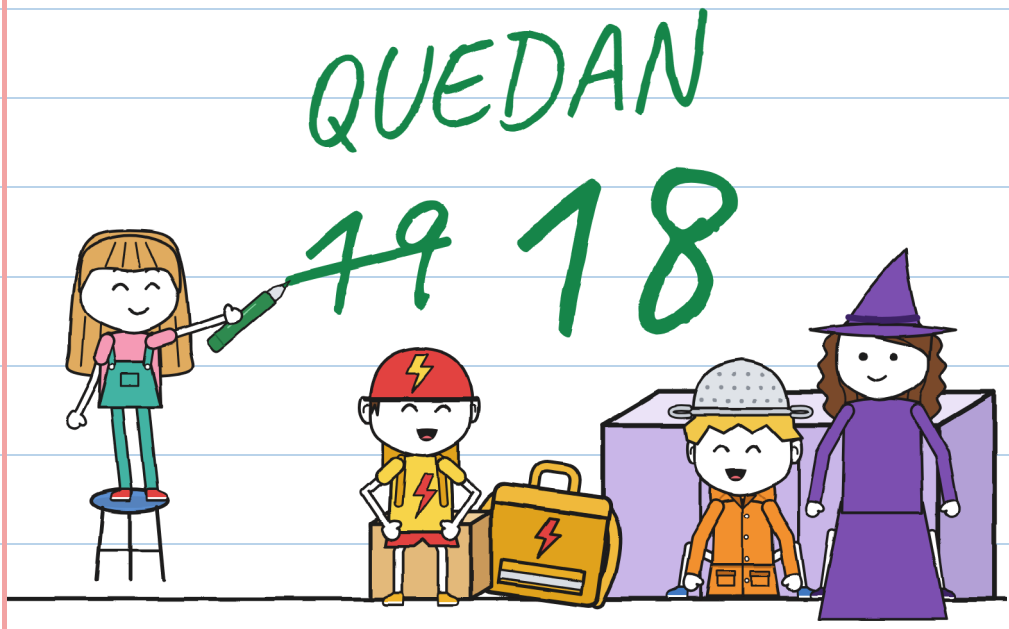



EL PAQUETE 3 SUENA: TILÍN.

N.º 3

TOÑITO



¿VES LA CAMPANILLA?



ENTREGAS IMPOSIBLES · 3

MUY PRONTO: EL LIBRO 3. ¿VES EL PAQUETE 3?

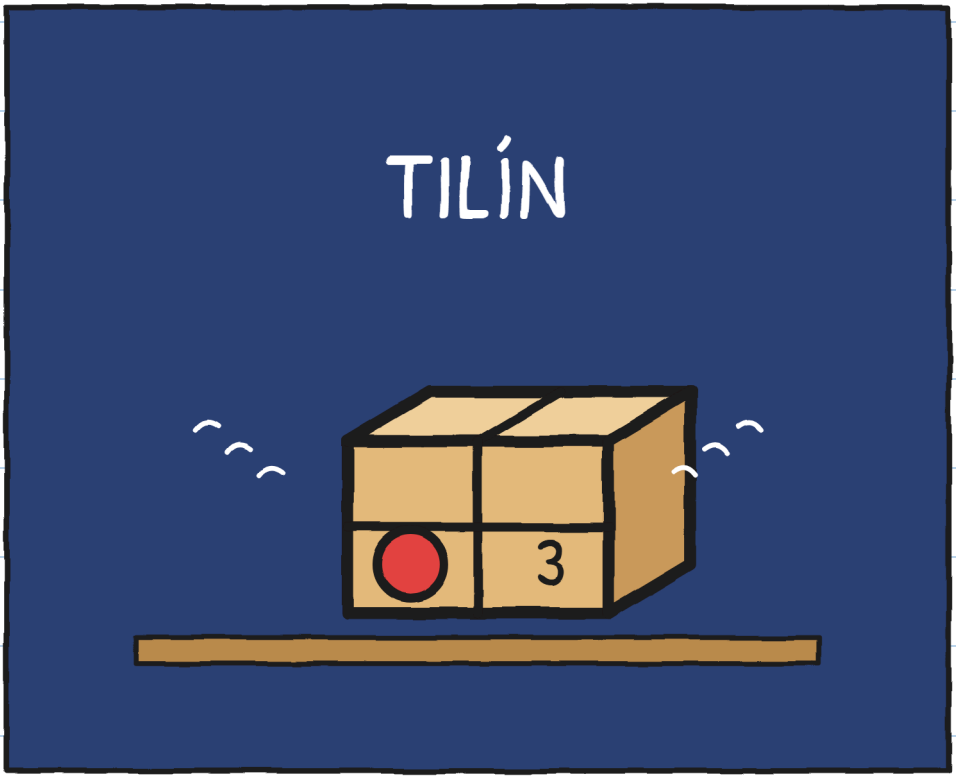

EL BARRIO

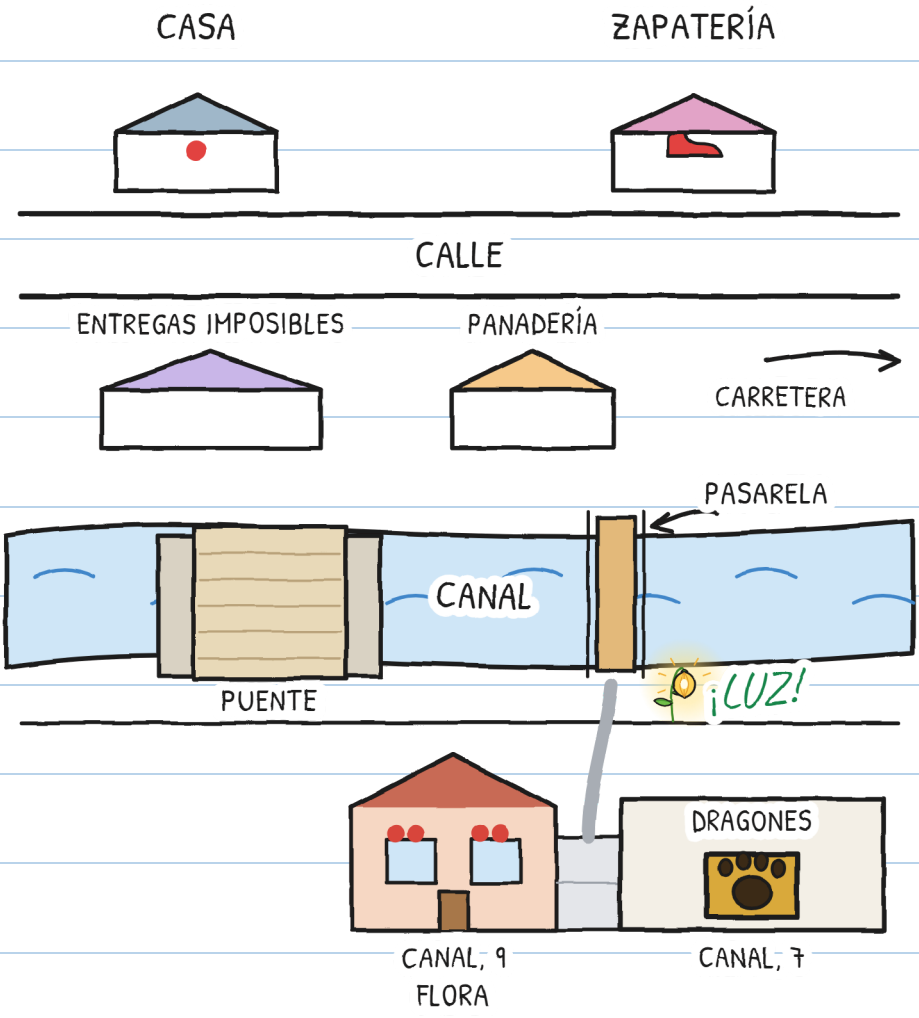
CASA
ZAPATERÍA
CALLE
ENTREGAS IMPOSIBLES
PANADERÍA
CARRETERA
PASARELA
CANAL
¡LUZ!
PUENTE
DRAGONES
CANAL, 9
FLORA
CANAL, 7

FICHA



R.

1. LETRA
2. VERA
3. FAROLILLOS
4. CUMPLE
5. CRISTALES

6. ¿NOMBRE? –J.

¿QUIÉN ES R.?

¿R.?

HAY SEIS TALLAS, DE 3 A 16 AÑOS, Y MÁS DE 20 LENGUAS.

TALLA XXS · PRE-A1
JULITA ATRAPA LA SEMILLA NÚMERO SIETE.

TALLA XS · A1
Quedaba una semilla en el suelo. Julita la atrapó. Siete.

TALLA S · A2
Otro relámpago: en el suelo quedaba solo una semilla. Julita la atrapó. Siete.

TALLA M · B1
Al relámpago siguiente solo quedaba una semilla, y Julita la atrapó. Siete.

TALLA L · B2
Cuando volvió a relampaguear, en el suelo quedaba una sola semilla, y Julita la atrapó. Siete.

TALLA XL · B2-C1
Novela ilustrada · 13+
Niveles del MCER orientativos, para quien aprende español.

MISMA TORMENTA. —J.

PARA FAMILIAS Y DOCENTES

Trabaja cada capítulo en linguaula.com

TORMENTA DE VERDAD: QUÉ HACER

1. SI OYES UN TRUENO, ENTRA EN CASA.
2. DENTRO, CON UN ADULTO, LEJOS DE VENTANAS. NADA DE INVERNADEROS, PUENTES, ÁRBOLES NI AGUA.
3. NO SALGAS HASTA MEDIA HORA DESPUÉS DEL ÚLTIMO TRUENO.
4. CONTAR ELEFANTES CALMA, PERO NO DICE CUÁNDO SALIR.

CUENTA TU TORMENTA

RAYO	ELEFANTES	KM	¿CERCA?
1	15	5	–
2	9	3	CERCA