توصيلات مستحيلة ٠ 2

لا يُفْتَح قبل الرعد

LUI ERIKSSON

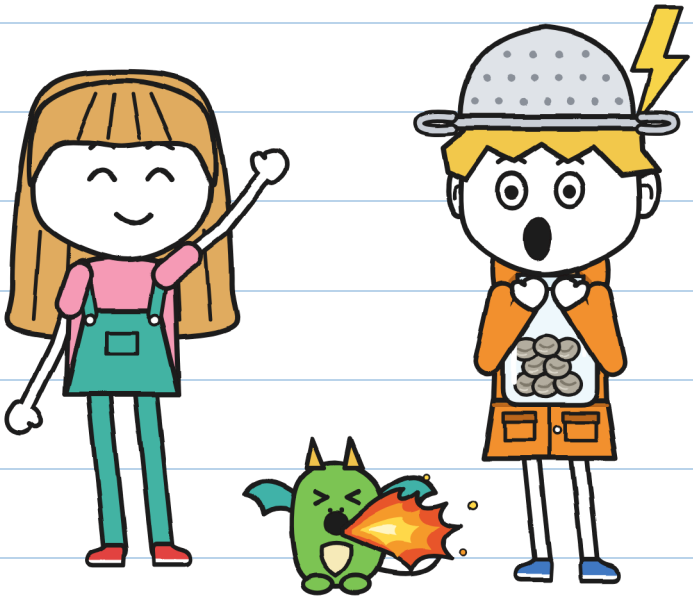

المقاس XXS
انظر واستمع ٠ 3+

توصيلات مستحيلة · 2
لا يُفْتَح قبل الرعد

النص والرسوم: LUI ERIKSSON

المقاس XXS · انظر واستمع · 3+

النسخة العربية: LINGUAULA

الطبعة الأولى: 2026

© 2026 LUI ERIKSSON · info@linguaula.com

يمكن تصويره بحرّية، للصف وللبيت.

الكتاب الثاني من السلسلة. والأوّل: «هذا الطَّرْد يَعَض».



LinguAula

تدرّب على كل فصل في موقع linguaula.com

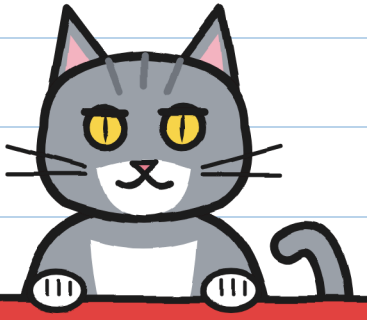

ملك:

خاص

_____

لِمَن هَذَا الكِتَاب؟

القصّة

أَنْتَ، لَا. – خ.

مَن هو مَن

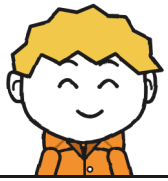

غوني

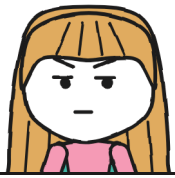

خُولِيتَا



فُتَاتَة



تُونْيُو



فْلُورَا



فِيرَا



مَارَا



ر

دفتر 2

لِغوني

لِغوني دَفْتَر رَسْمِي.



كَم دَفْتَرًا تَرَى؟

الفصل 1

صيّاد العواصف

طَرْد يَرْتَجِف فِي مَتْجَر مَارَا.
كُلَ يَوْم يَرْتَجِف أَكْثَر.

كَم صُنْدُوقًا تَرَى؟

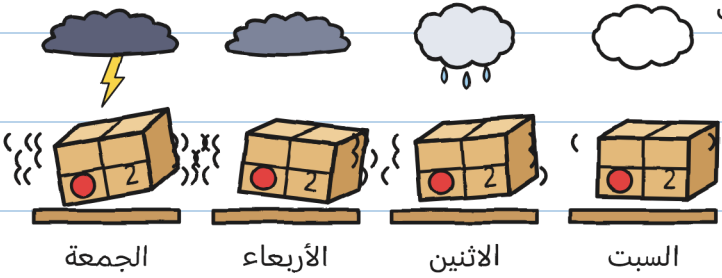

عَلَى الطَّرْد رَقْم 2 ثَلَاثَة وَعِشْرُون خَتْمًا لِلمُرْتَجَع.

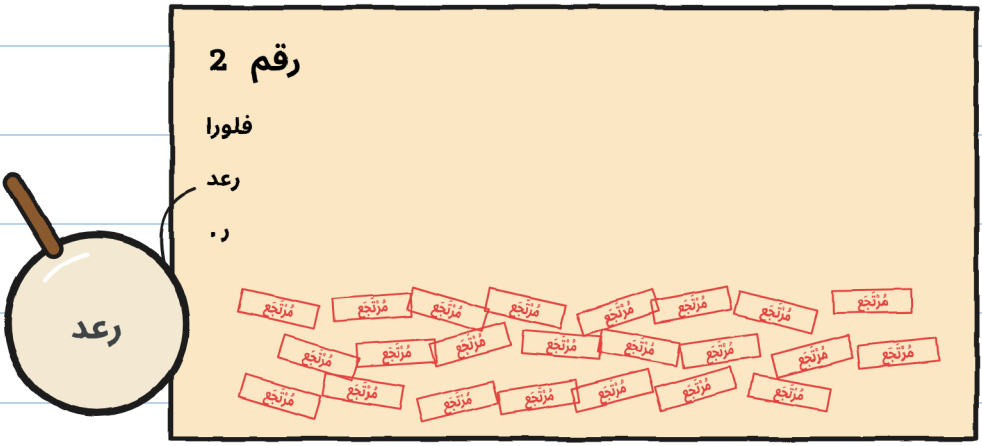

أَيْن العَدَسَة المُكَبِّرَة؟

تُعْطِي مَارَا الطَّرْد رَقْم 2 لِلأَطْفَال.



أَيْن خُولِيتَا وَهِي تَقْفِز؟

تَضَع مَارَا قَاعِدَة: لَا يُفْتَح قَبْل الرَّعْد.

أَيْن الغُيُوم؟

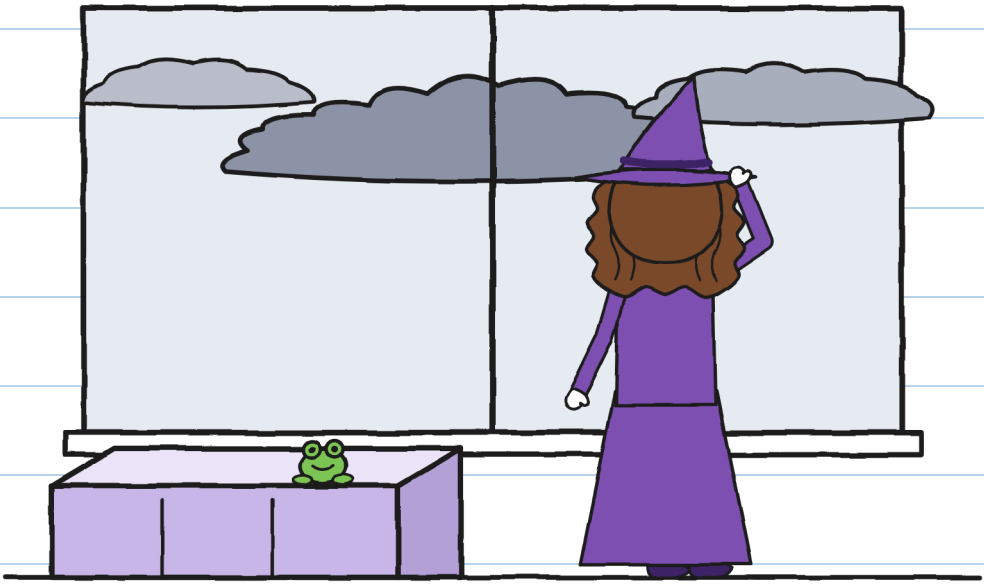

يَقُول غوني إِنَّه يُحِبُ العَوَاصِف.

أَيْن يَخْتَبِئ غوني؟



برق

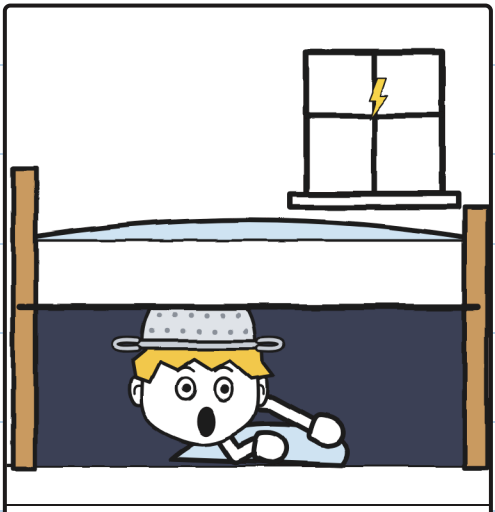

سرير

تَعُدُ خُولِيتَا الأَفْيَال بَيْن البَرْق وَالرَّعْد.

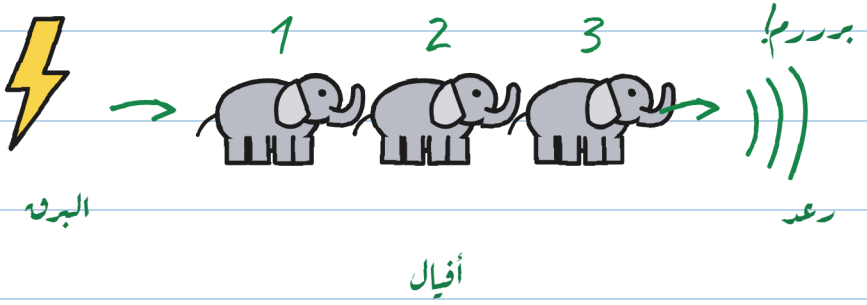

0 = فوق رؤوسنا!

ادخُل!

كَم فِيلًا تَرَى؟

يَقُول تُونْيُو: «البَرْق»
لَا يُوَصِّل مَع العَاصِفَة.

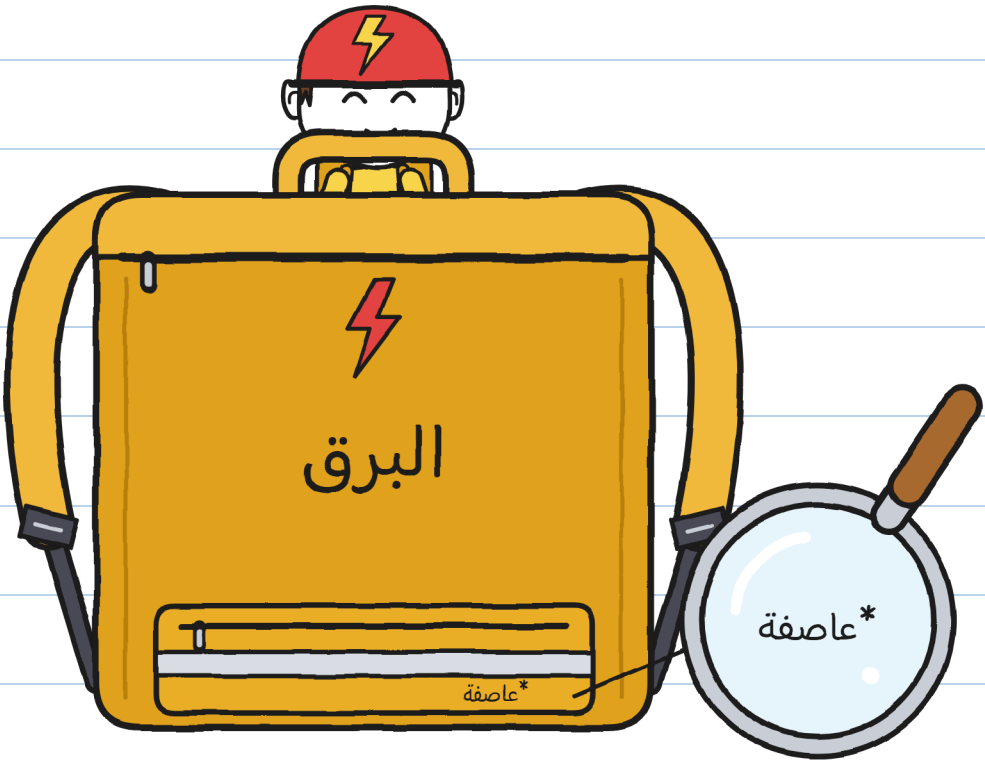

أَيْن الحَقِيبَة الصَّفْرَاء؟

يَعْبُر الأَطْفَال الجِسْر الكَبِير.

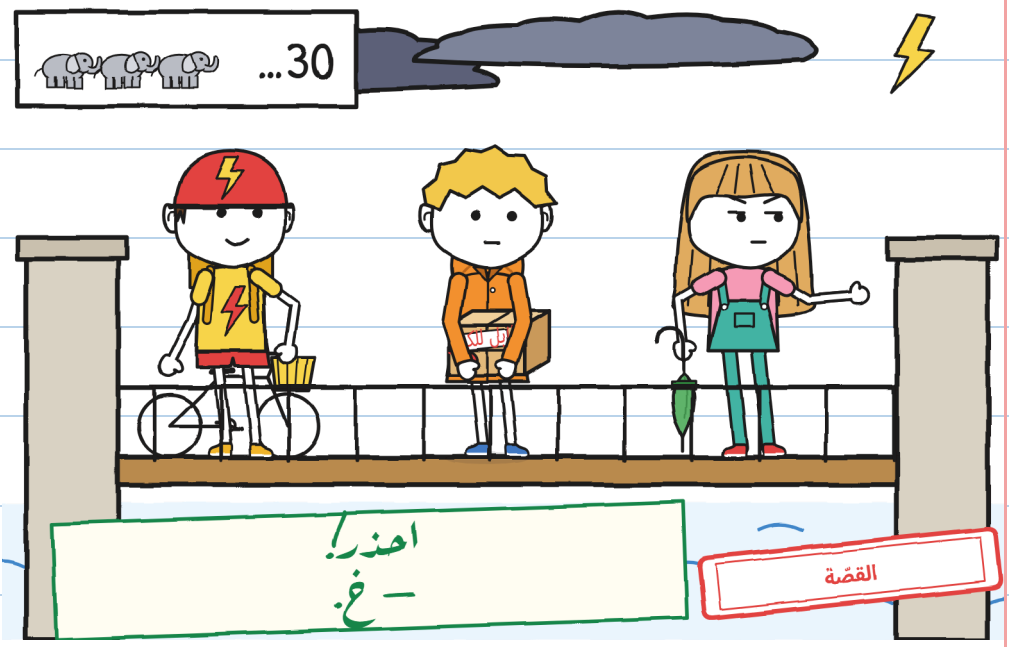

كَم طِفْلًا تَرَى؟

يَدُوِّي الرَّعْد فَيَقُول غوني: هِق.

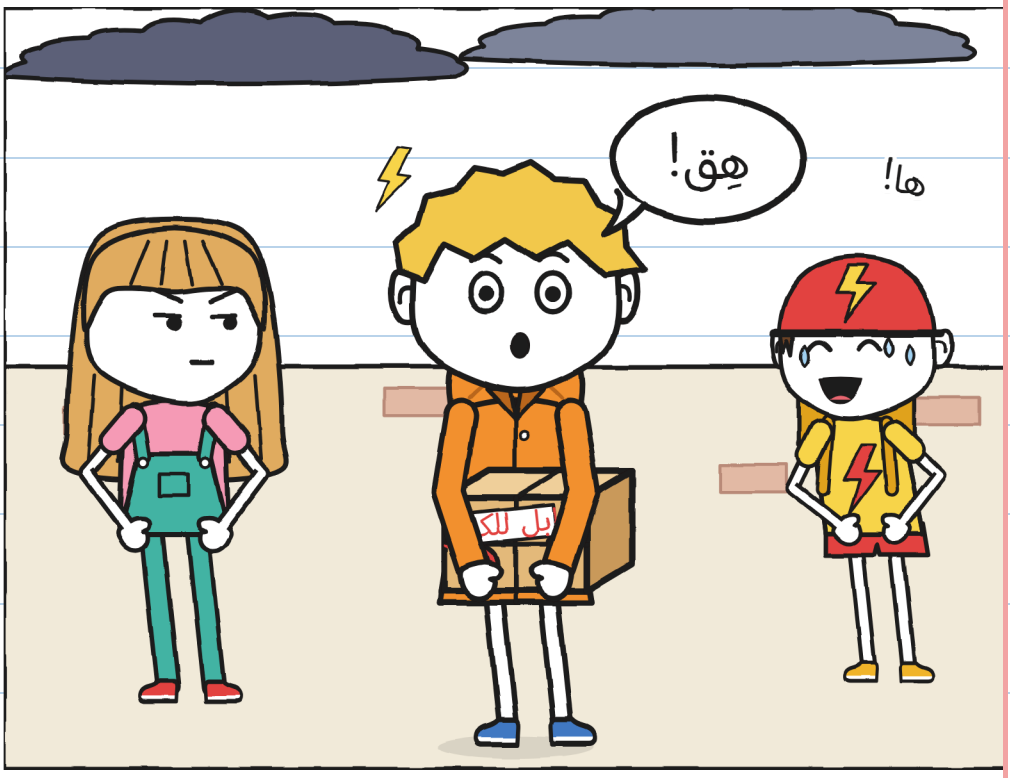

مَن يَقُول هِق؟

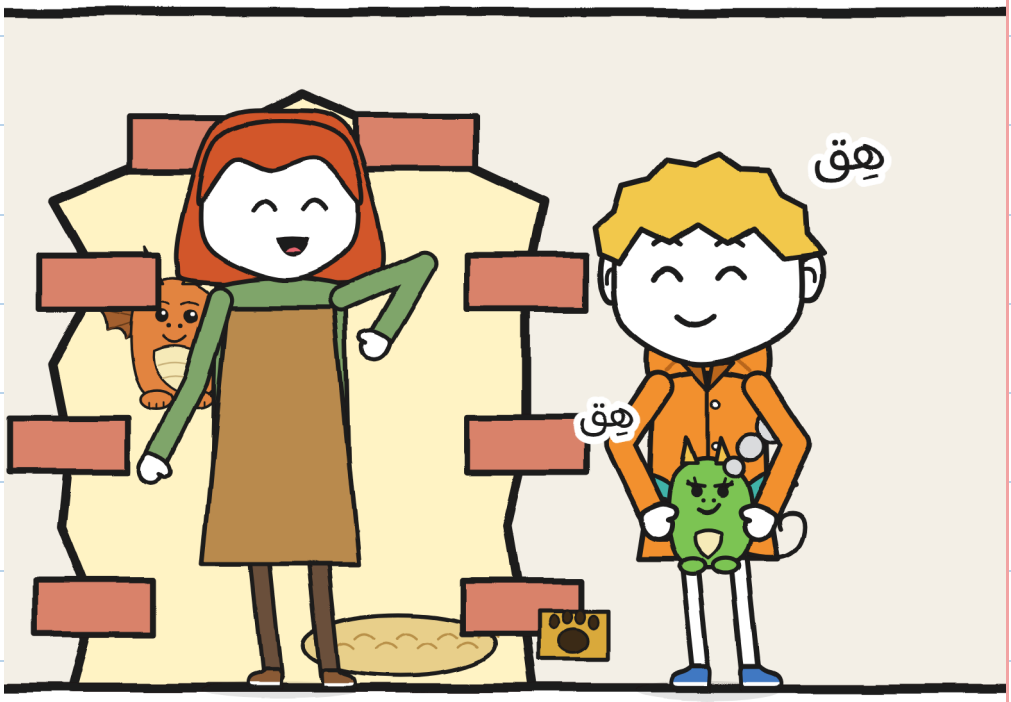

فُتَاتَة تَقُول هِق أَيْضًا.
أَيْن فُتَاتَة؟

هَذَا بَيْت فْلُورَا.

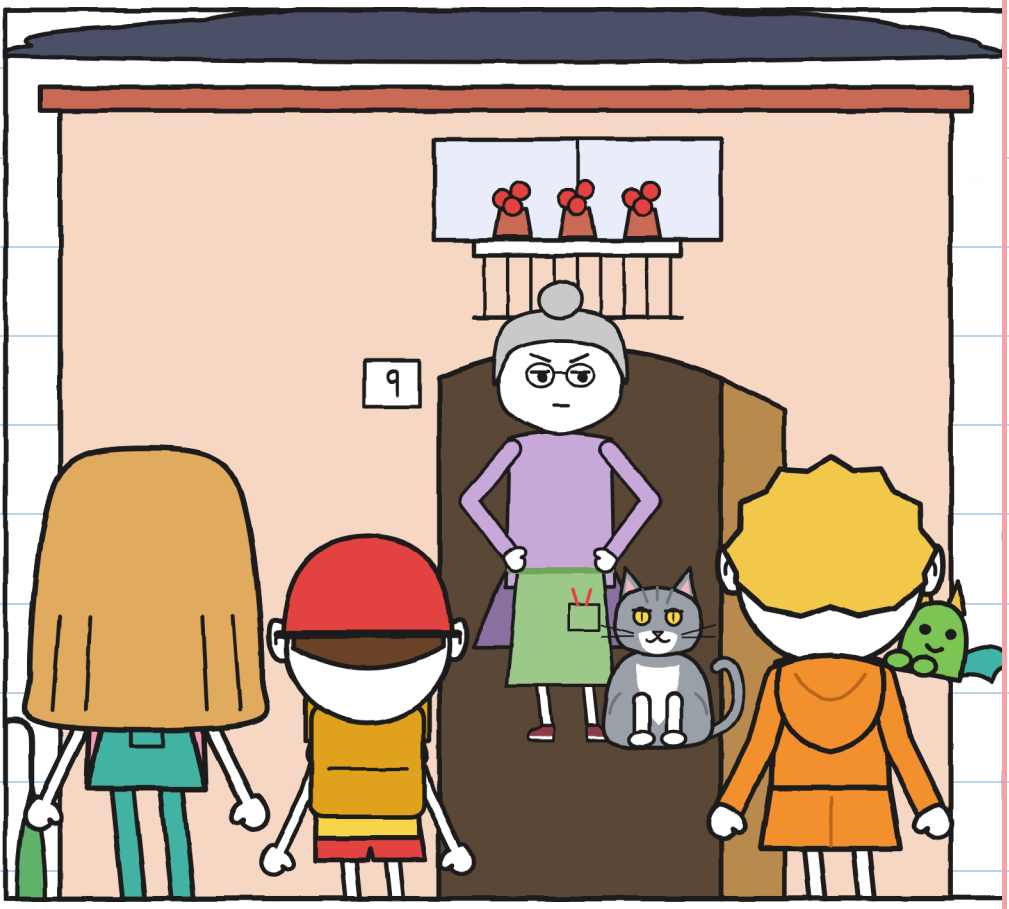

أَيْن القِطُ الرَّمَادِيّ؟

الفصل 2

رعد!

مَطْبَخ فْلُورَا مَلِيء بِالنَّبَاتَات.



أَيْن فَتْحَة القِطّ؟

فِي القَارُورَة ثَمَانِي كُرَات رَمَادِيَّة.

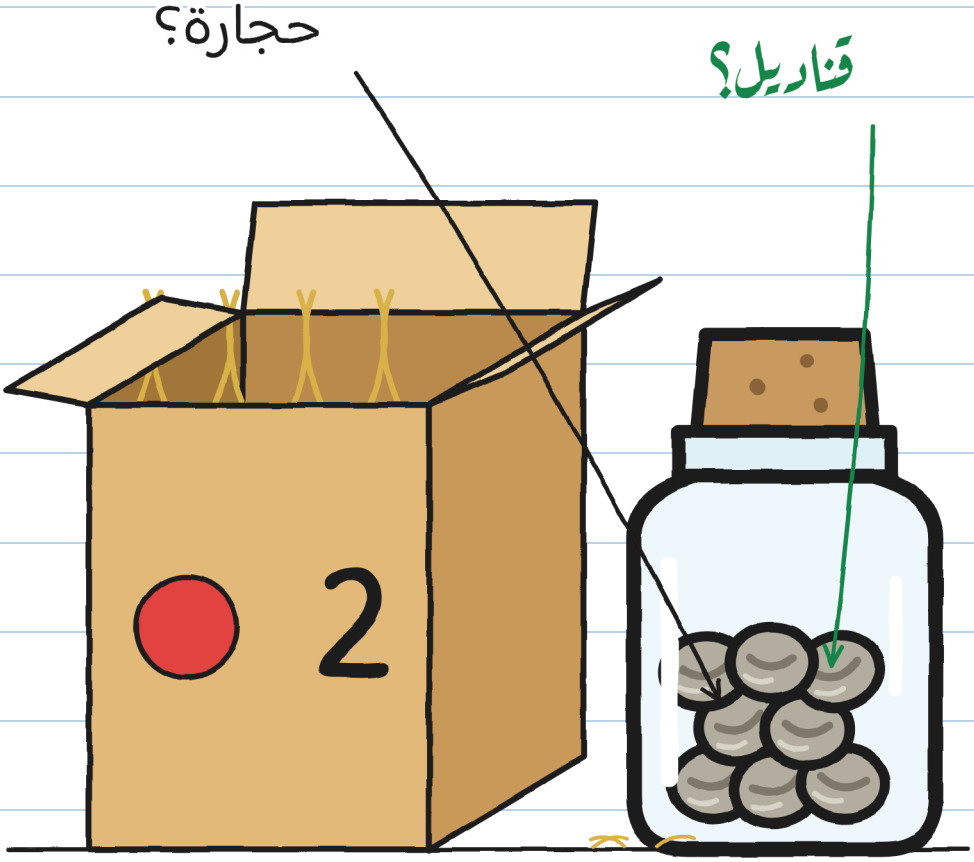

أَيْن الرَّقْم 2؟

تُرِي فْلُورَا صُورَة قَدِيمَة لِلقَنَاة.



أَيْن الأَضْوَاء الصَّغِيرَة؟

عِنْد فْلُورَا قَارُورَة فِيهَا حِجَارَة.

أَيْن فْلُورَا؟

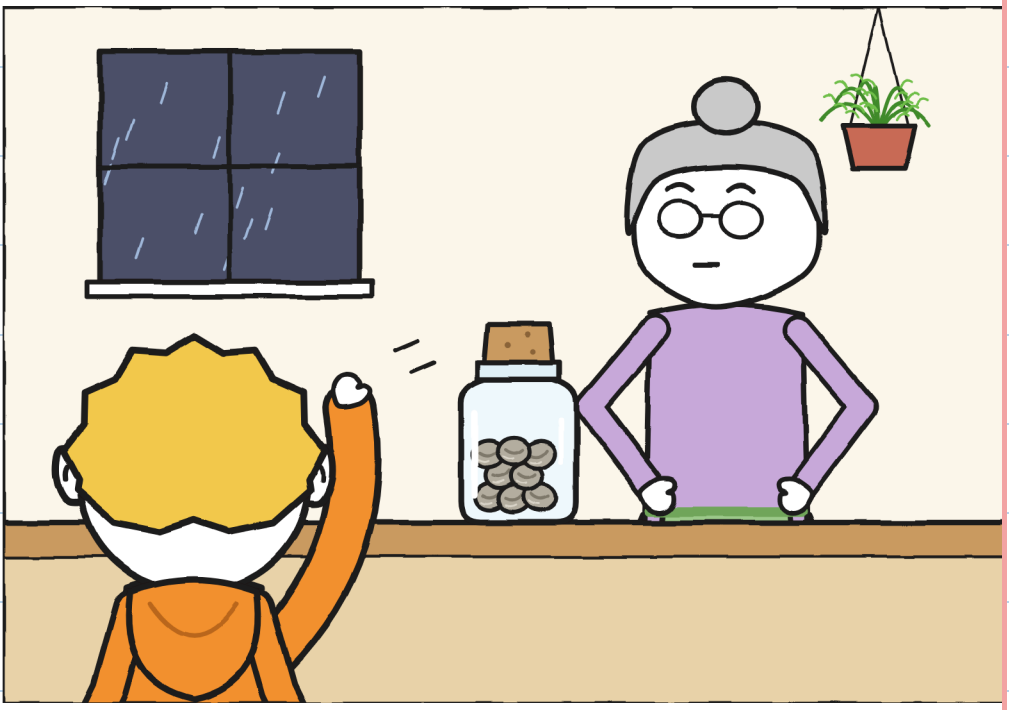

اسْم قِطِ فْلُورَا رَعْد.

أَيْن رَعْد؟

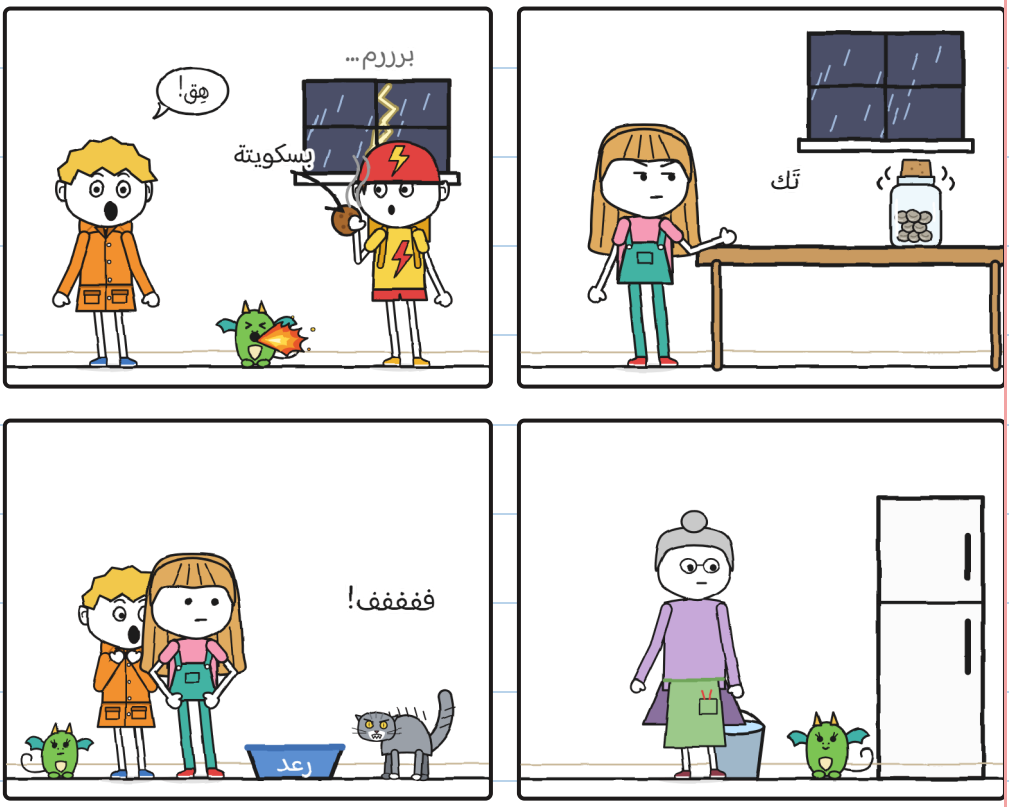

القَارُورَة تَقُول: تِنْ، تِن.

مَن يَصْرُخ؟



تَفْتَح خُولِيتَا القَارُورَة بِيَدِهَا: بُوف!



أَيْن السَّدَّادَة؟

عَلَى الطَّاوِلَة ثَمَانِي كُرَات رَمَادِيَّة.

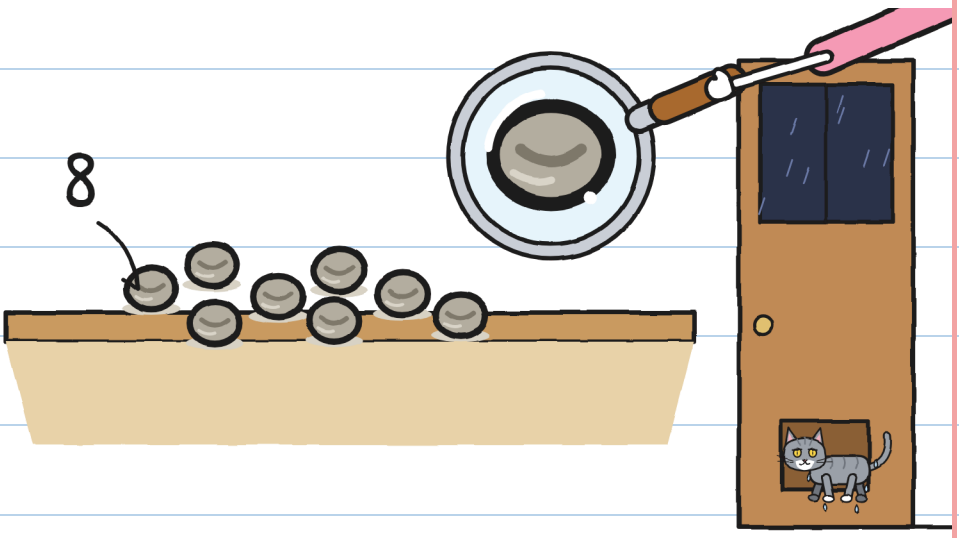

أَيْن القِطّ؟

يَقُول غوني: هَذِه بُذُور نَائِمَة.

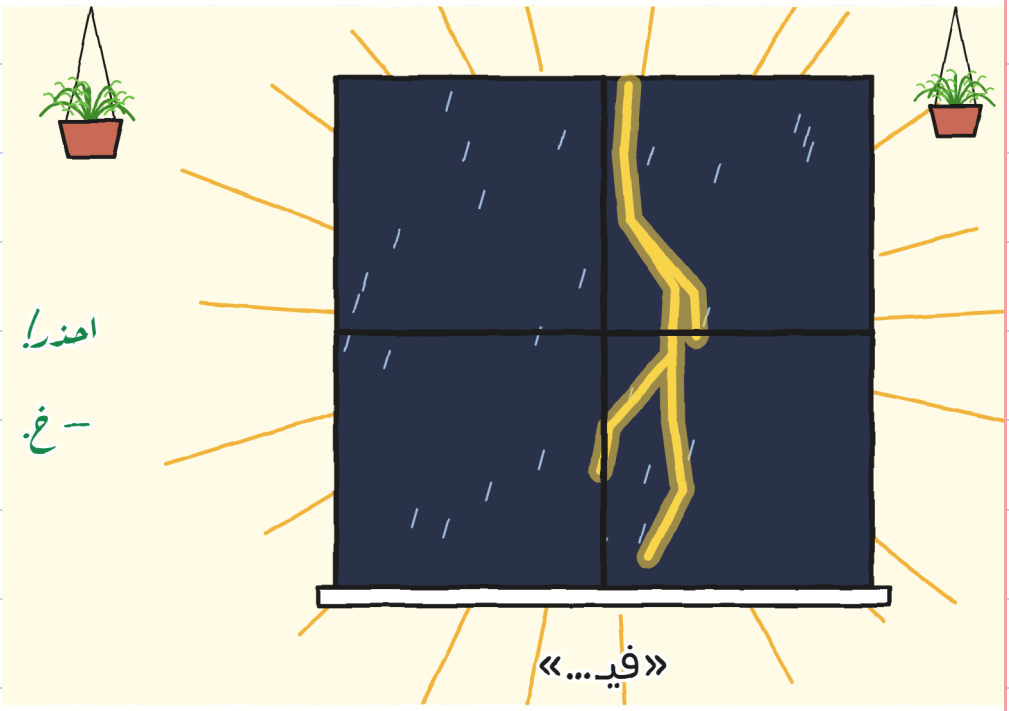

أَيْن البَرْق؟



الرَّعْد قَوِيٌ جِدًّا!
مَا لَوْن البَرْق؟

انْقَطَع الضَّوْء: أَيْن العُيُون؟



تُطْلِق فُتَاتَة لَهَبًا كَبِيرًا.
أَيْن البُذُور؟



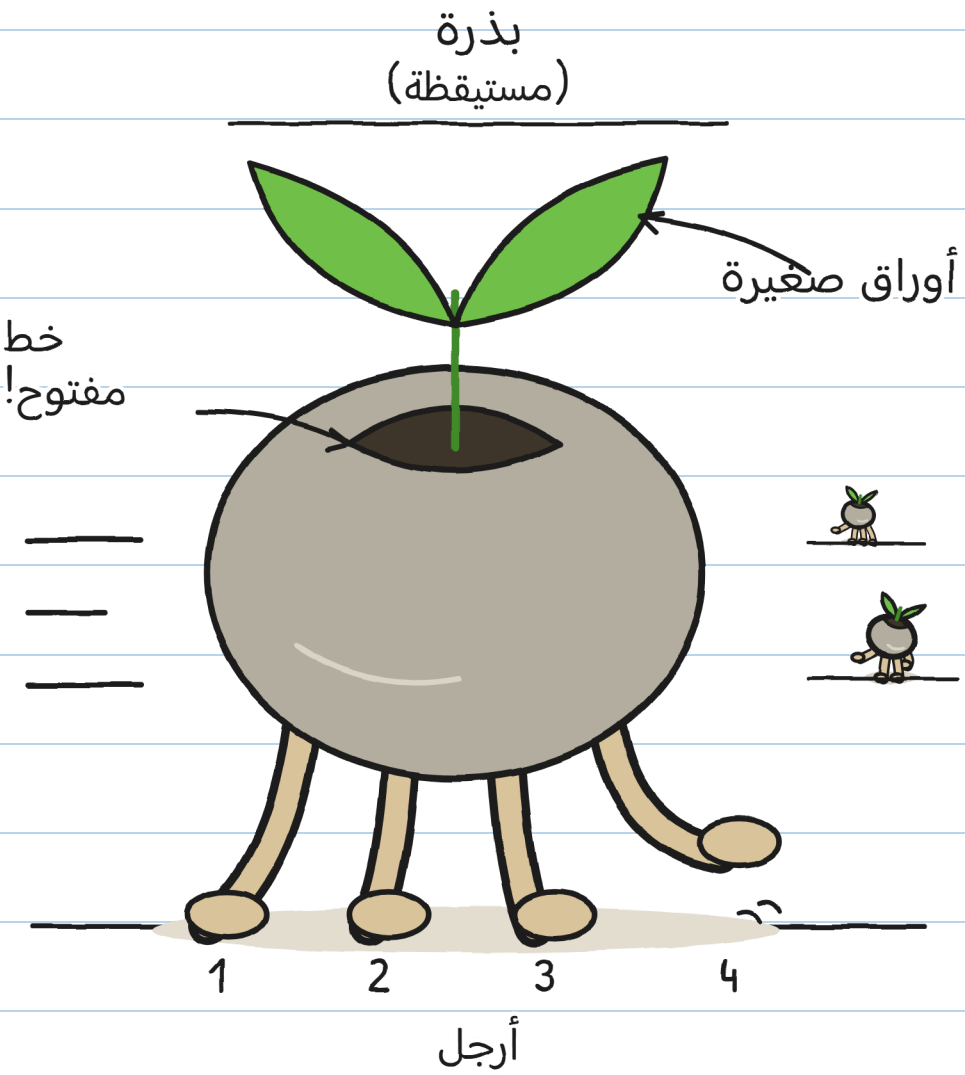

لِلبَذْرَة أَرْجُل صَغِيرَة: كَم رِجْلًا تَرَى؟

الفصل 3

تتحرّك حين لا تنظر

البُذُور تَرْكُض فِي الظَّلَام.

أَيْن البُذُور السَّاكِنَة؟

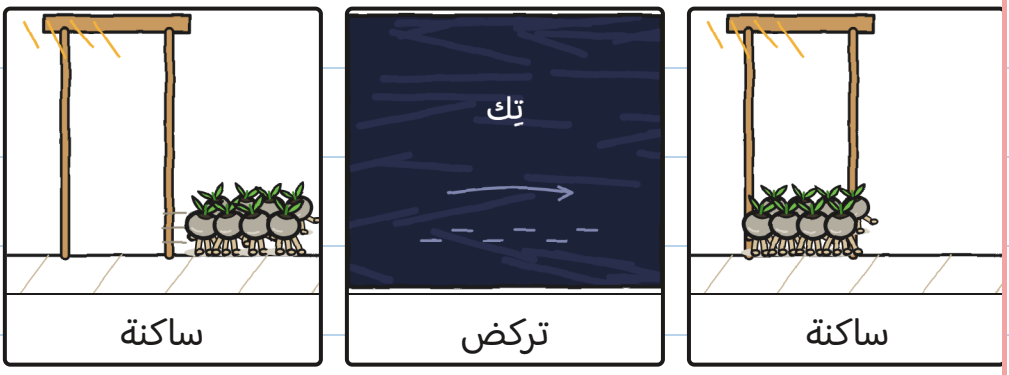

تُوَجِّه فْلُورَا المِصْبَاح إِلَى بَذْرَة.



أَيْن المِصْبَاح؟

تَسُدُ فْلُورَا فَتْحَة القِطِ بِأَصِيص.

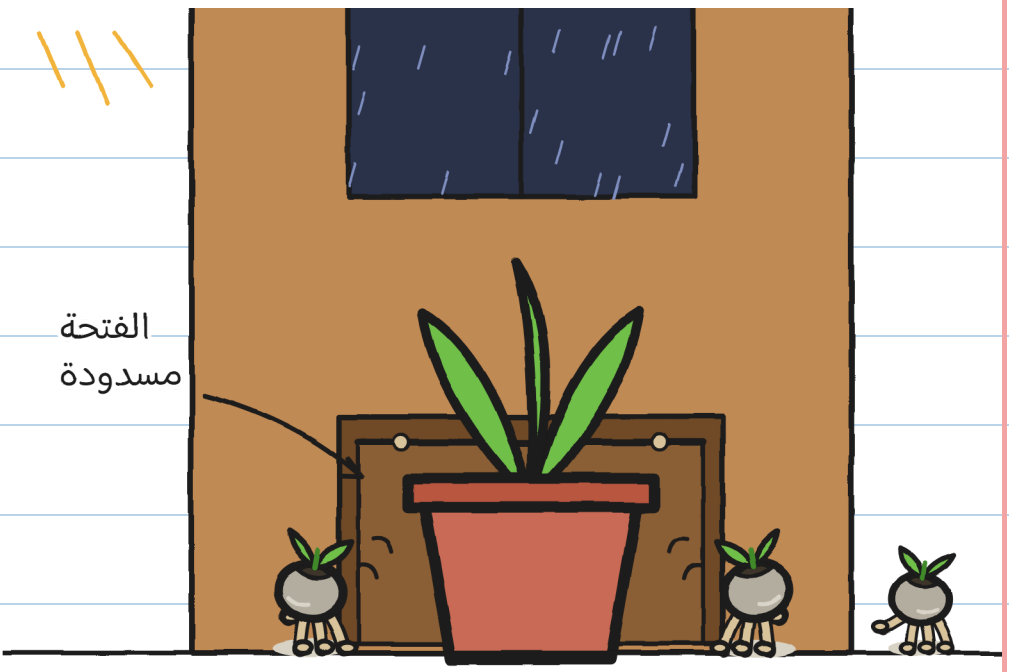

أَيْن الأَصِيص؟

الجَمِيع يَصْطَادُون البُذُور.

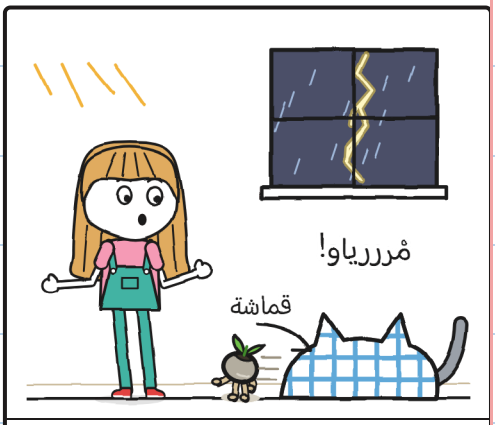

قماشة



يدان



لهب



مصباح

أَيْن رَعْد؟

تُونْيُو يَخَاف مِن القِطَط.

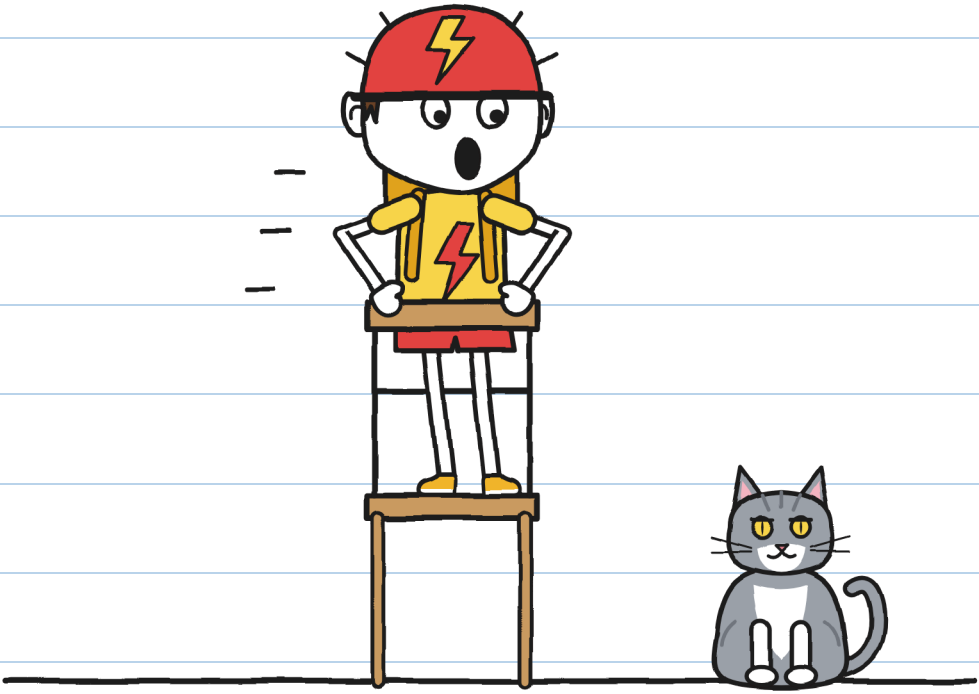

أَيْن القِطّ؟

البُذُور تَعُود دَائِمًا إِلَى فَتْحَة القِط.

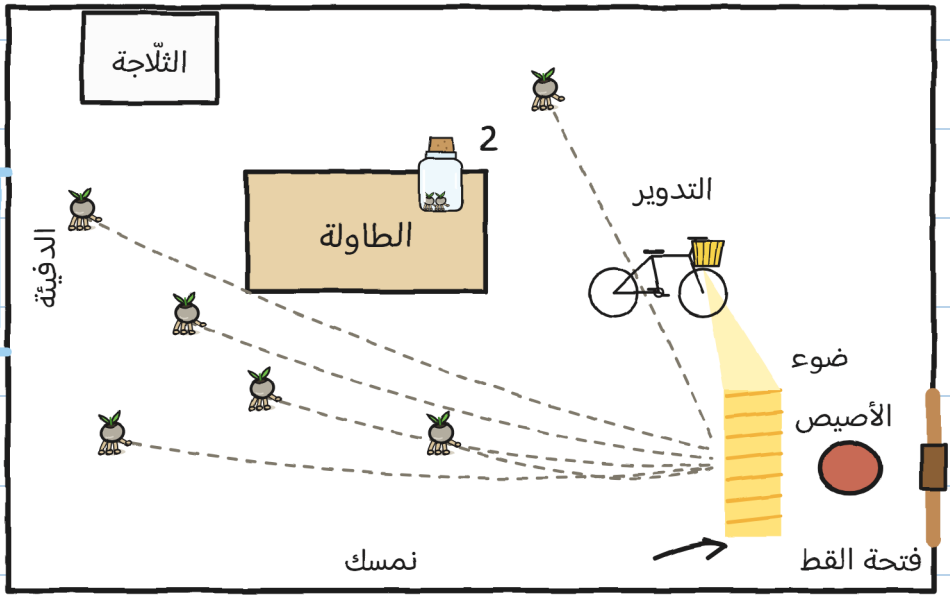

أَيْن الدَّرَّاجَة فِي الخَرِيطَة؟

يُدَوِّر تُونْيُو الدَّوَّاسَات
فَيُضِيء المِصْبَاح.

أَيْن الضَّوْء؟

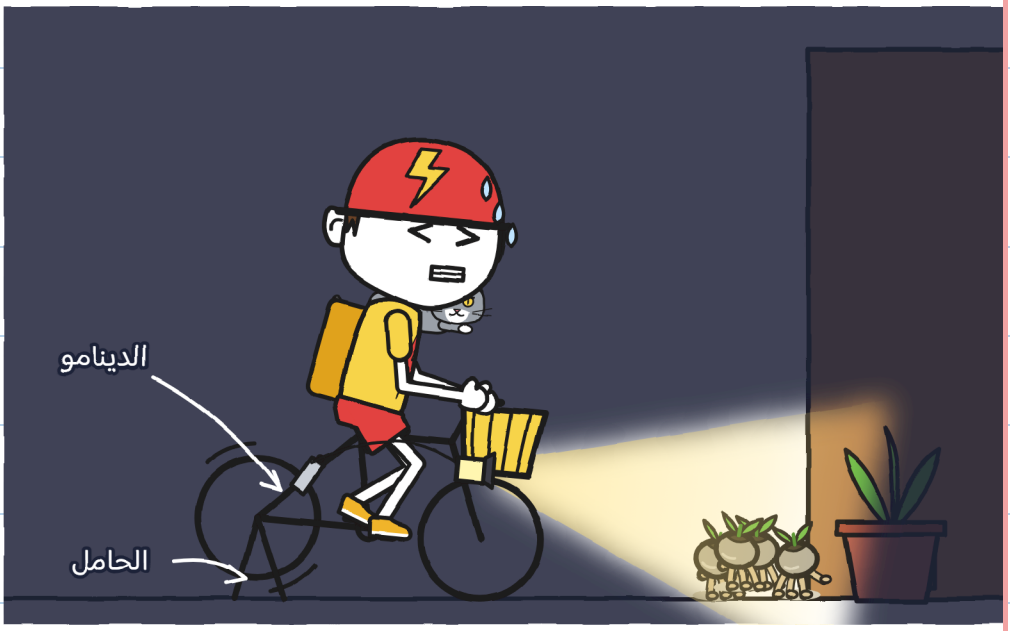

البُذُور تَتَوَقَّف مَع الضَّوْء.

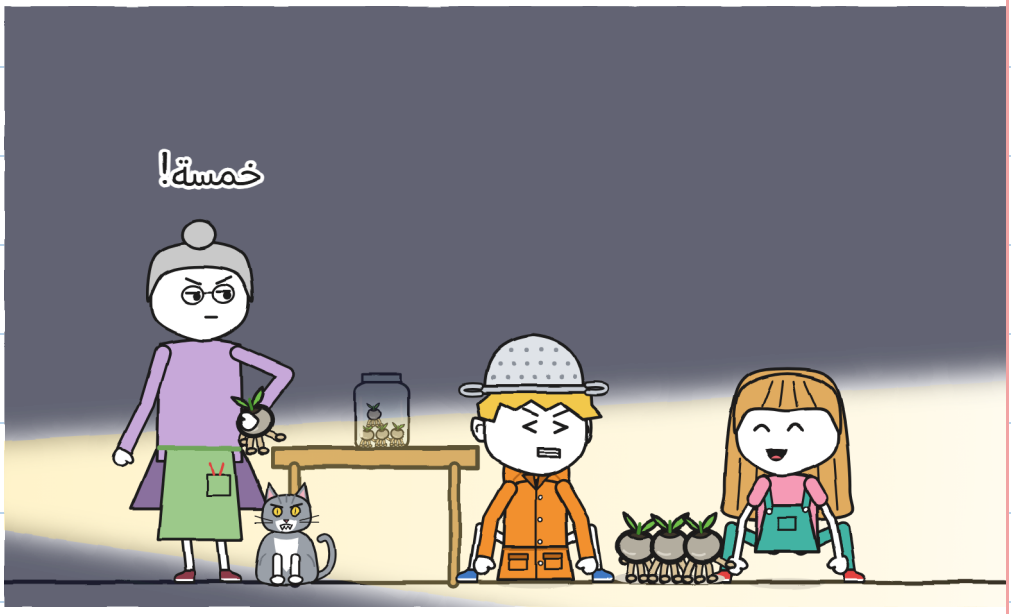

أَيْن القَارُورَة؟

يَقْفِز رَعْد إِلَى الطَّاوِلَة وَيُسْقِط القَارُورَة.



أَيْن تُونْيُو وَهُو يَطِير؟

تُمْسِك خُولِيتَا البَذْرَة رَقْم سَبْعَة.



أَيْن الثَّامِنَة؟

لَا تَدَع فْلُورَا خُولِيتَا تَخْرُج.



أَيْن مِقْبَض البَاب؟

تُرِيد فْلُورَا زَرْع البُذُور فِي الظَّلَام دَاخِل الدَّفِيئَة.



أَيْن لَهَب فُتَاتَة؟

هِق

تُعَلِّمُنَا فْلُورَا الزِّرَاعَة.
كَم خُطْوَة تَرَى؟

قنديل

1.  تراب

2. 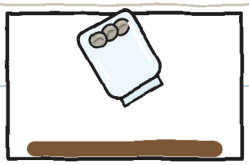 قارورة

3.  الظلام

4. 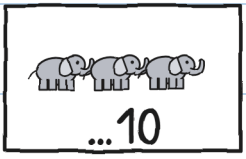

قريبًا

تُدِير فْلُورَا ذِرَاع التَّدْوِير.
أَيْن المَطَر؟



تَخْتَبِئ فُتَاتَة بَيْن الأَصَص.



أَيْن يَد فْلُورَا؟

كُلُ هِقٍ مِن غوني يُشْعِل فُتَاتَة.

سلسلة



أَيْن اللَّهِيب؟

يُجَرِّب غوني عِلَاجَات لِلفُوَاق.

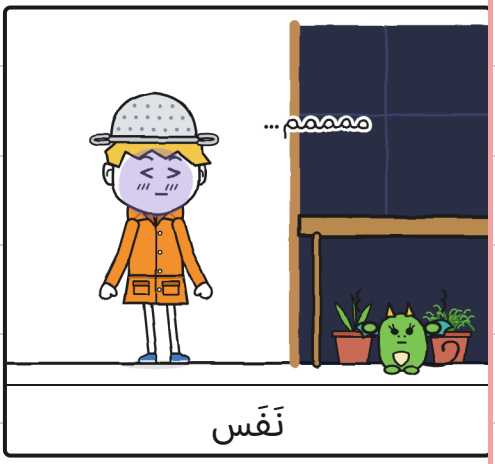

نَفَس

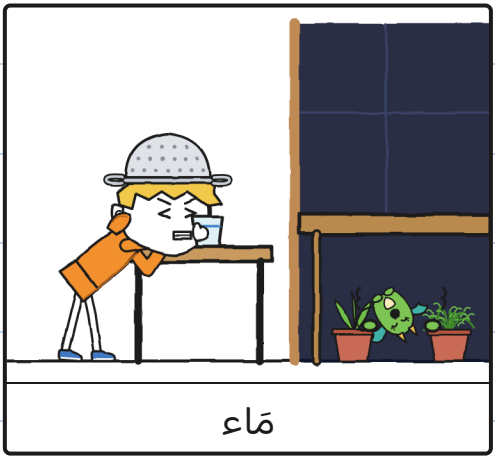

مَاء

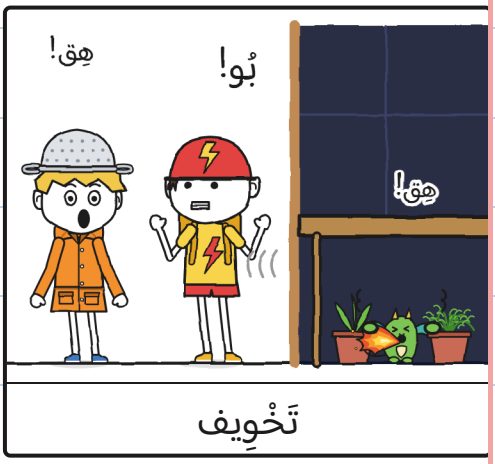

تَخْوِيف

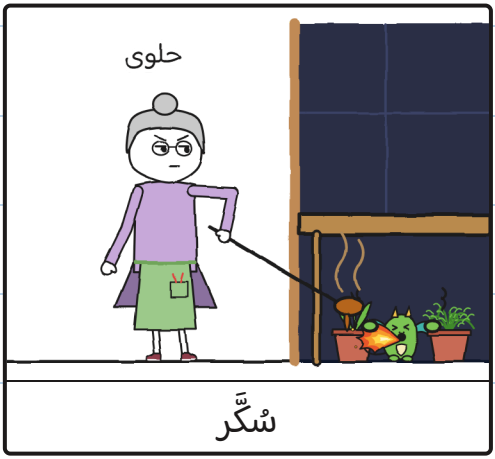

سُكَّر

مَن يَقُول: بُو؟

تَعُدُ خُولِيتَا خَمْسَة أَفْيَال.

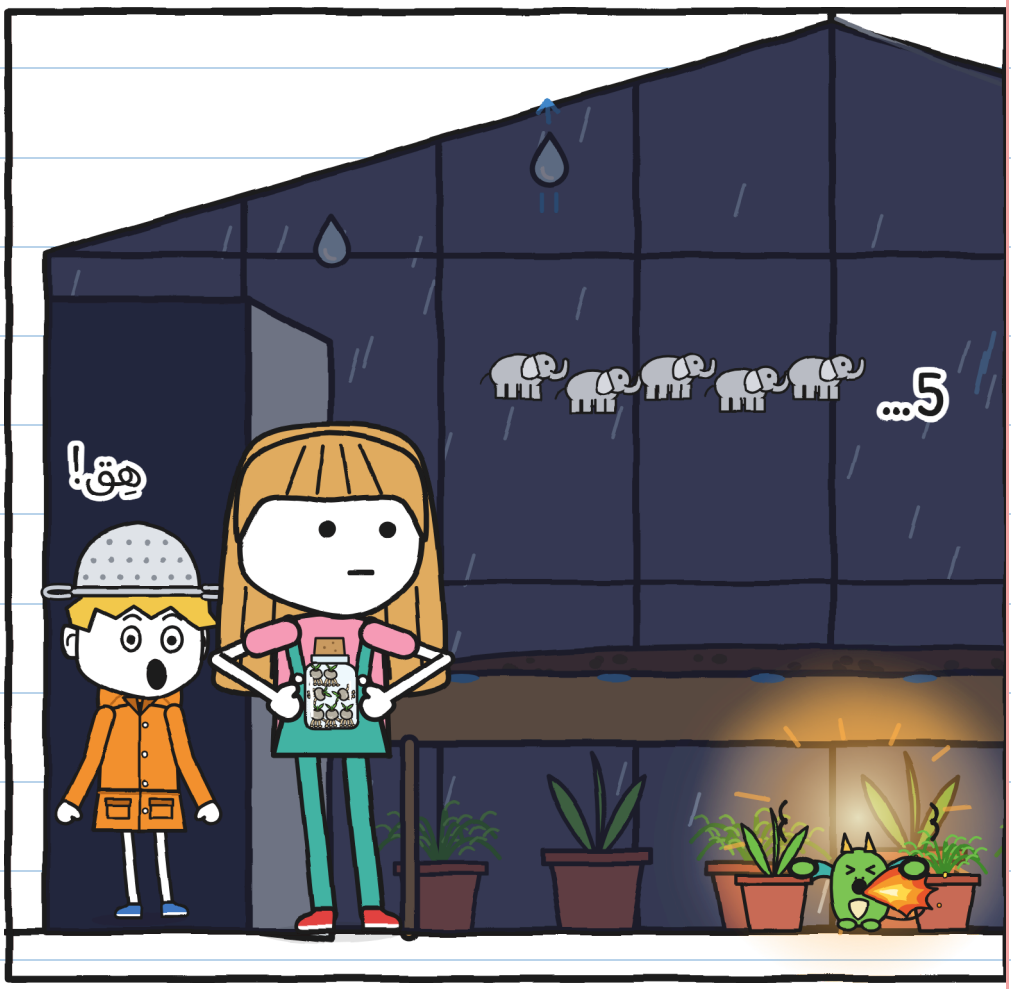

أَيْن فُتَاتَه بِاللَّهَب؟

فُتَاتَة تُقَلِّد خَوْف غوني.

كَم شَيْئًا تَرَى فِي الخُطَّة؟

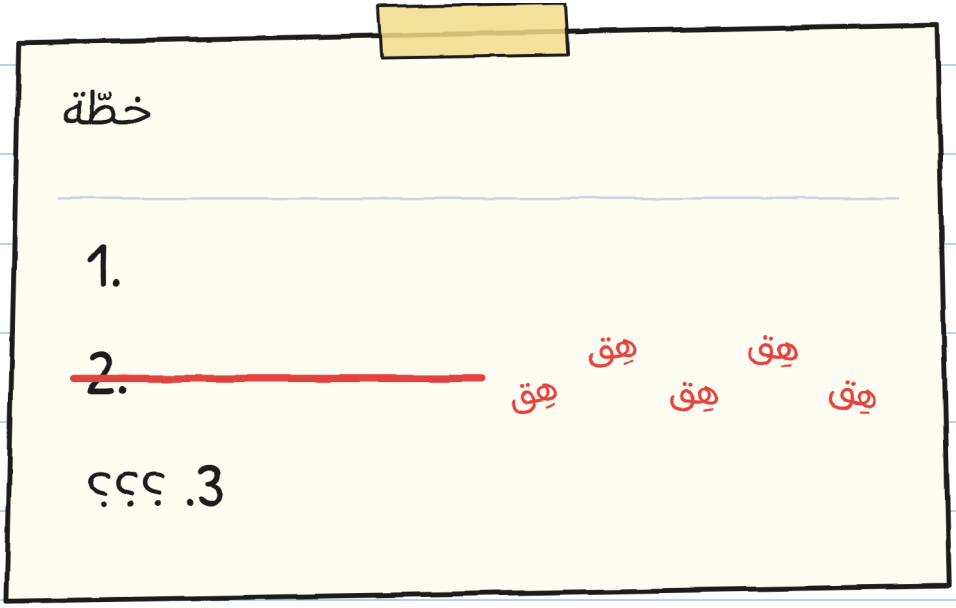

يُحَاوِل غوني دُخُول الدَّفِيئَة.

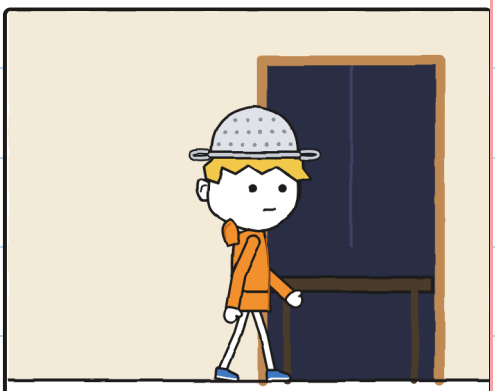

داخل



رعد

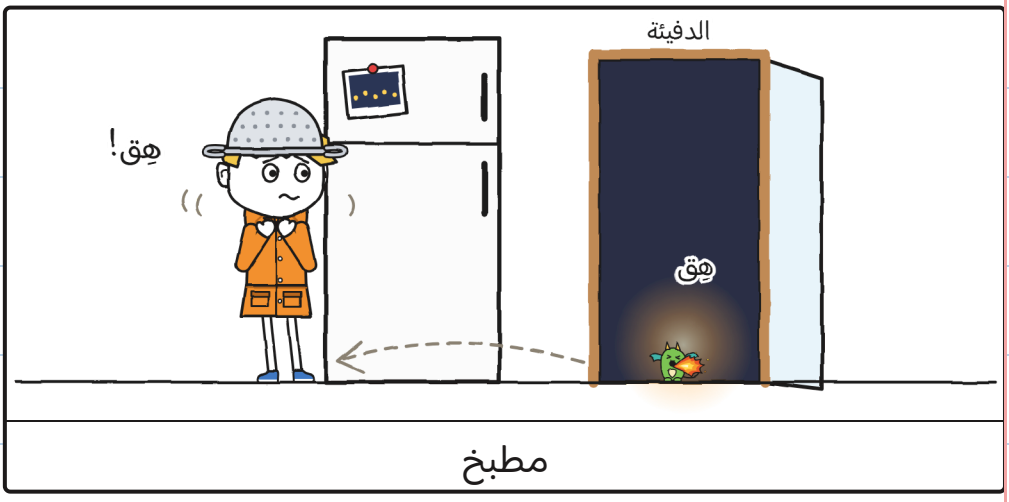

مطبخ

كَم رَسْمًا تَرَى؟

تَنَانِين فِيرَا تَطِير فِي العَاصِفَة.



كَم تِنِّينًا تَرَى؟

يُعْطِي غوني المِصْفَاة لِفْلُورَا.



أَيْن فْلُورَا؟

يَدْخُل غوني تَحْت
حَوْض الزِّرَاعَة مَع فُتَاتَة.



أَيْن اللَّهِيب؟

تَتَكَلَّم خُولِيتَا بِصَوْت
مُنْخَفِض مِن البَاب.



أَيْن خُولِيتَا؟

الفصل 5

عُدَ معي

خُولِيتَا وَغوني يَعُدَّان الأَفْيَال.

أَيْن الأَفْيَال؟

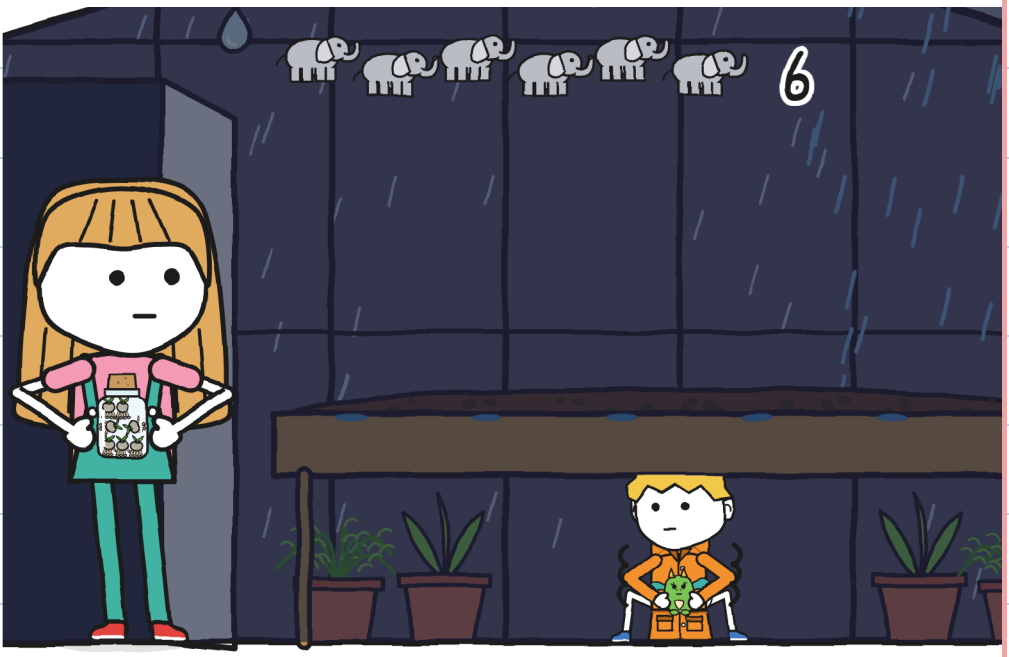

يَعُدُ غوني سِتَّة أَفْيَال.



أَيْن فُتَاتَة؟

الجَمِيع يَخَافُون مِن شَيْء:
خُولِيتَا وَتُونْيُو وَفْلُورَا.

كَم شَخْصًا تَرَى؟

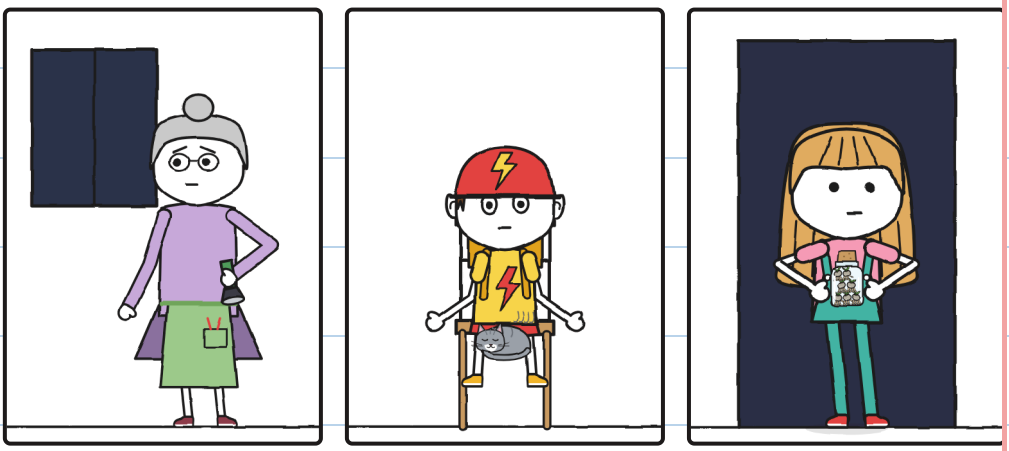

يَتَنَفَّس غوني بِبُطْء وَفُتَاتَة أَيْضًا.



أَيْن عَيْنَا غوني المُغْمَضَتَان؟

تَتْرُك خُولِيتَا القَارُورَة
مَفْتُوحَة فَوْق التُّرَاب.



أَيْن البُذُور؟

تَعُدُ خُولِيتَا حَتَّى عَشْرَة.

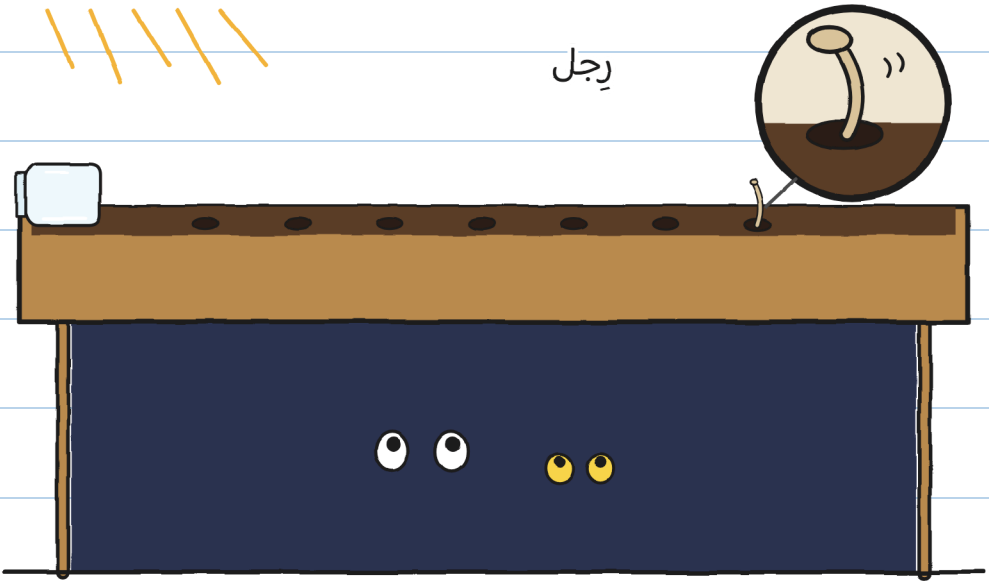

أَيْن الرِّجْل الصَّغِيرَة؟


القَنَادِيل تَلْمَع: كَم قِنْدِيلًا تَرَى؟

فُتَاتَة لَا تَقُول هِق: تَنْظُر إِلَى القَنَادِيل.
كَم قِنْدِيلًا تَرَى؟

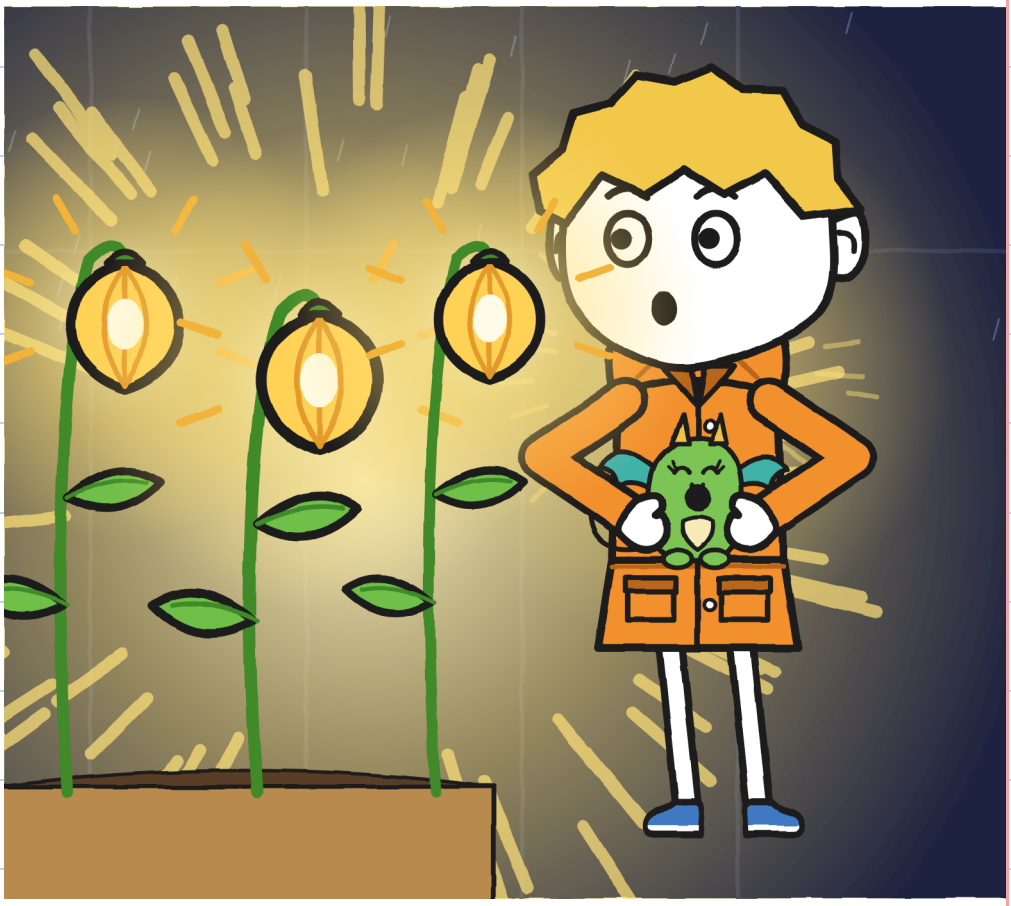

تَلْمِس فْلُورَا قِنْدِيلًا بِإِصْبَعِهَا.

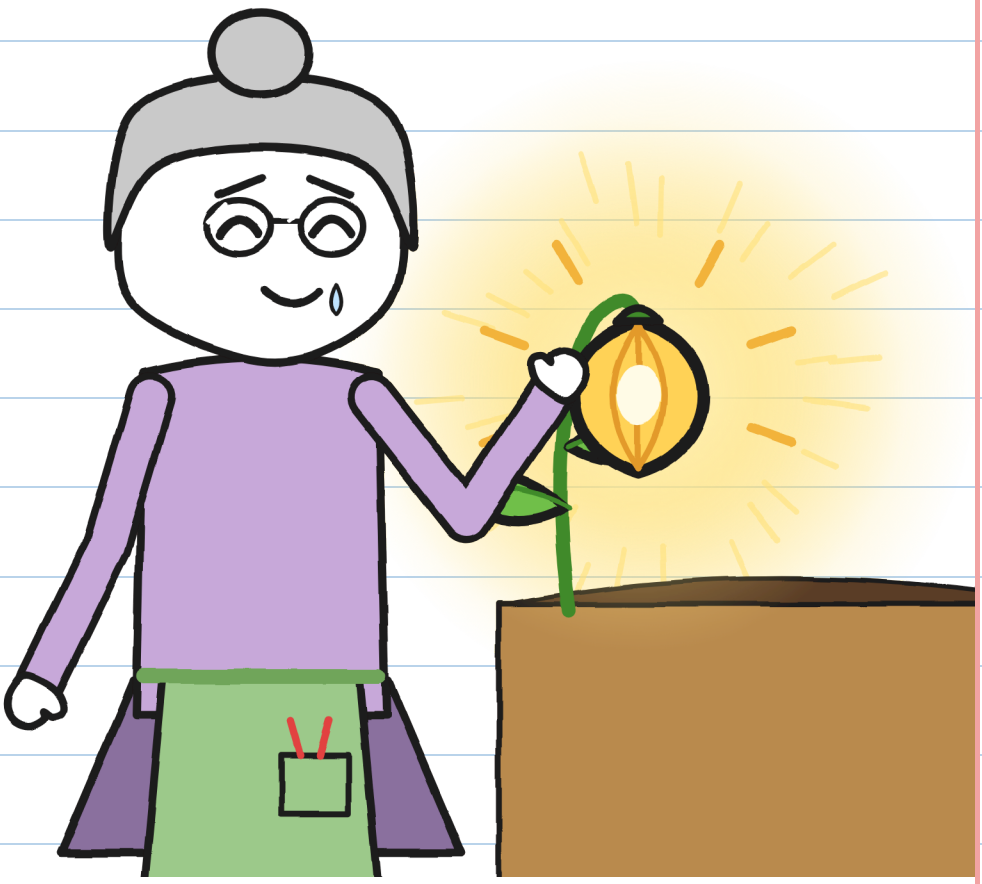

أَيْن القِنْدِيل؟

تُخْرِج فْلُورَا قَلَمًا لِتُوَقِّع.

أَيْن القَلَم الأَزْرَق؟

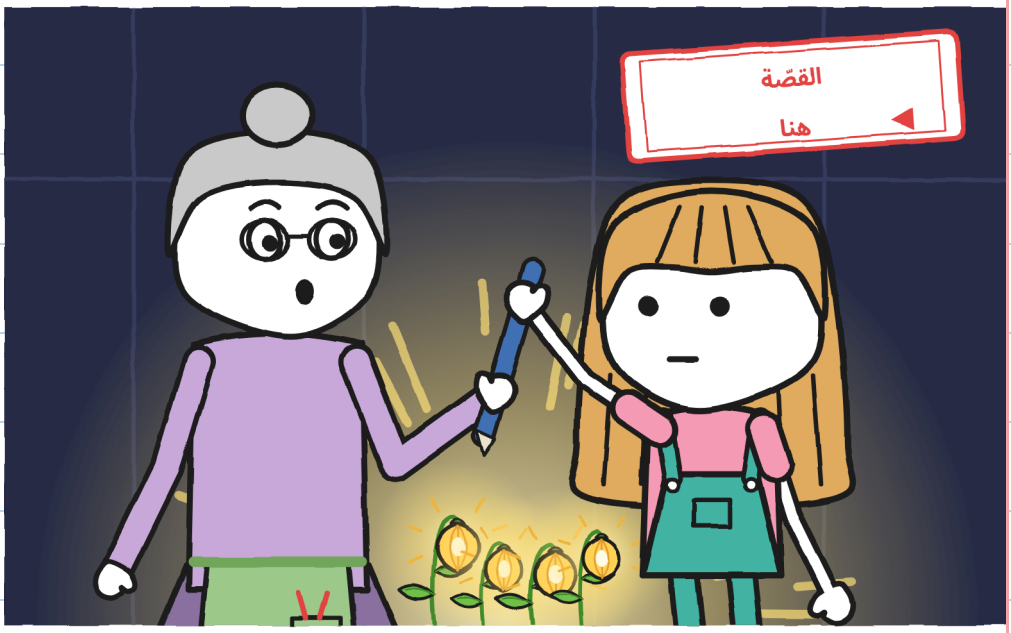

يَنْتَظِرُون نِصْف سَاعَة بَعْد الرَّعْد.



أَيْن القَمَر؟

تَطْرُق فْلُورَا ثَلَاث طَرَقَات عَلَى السُّور.

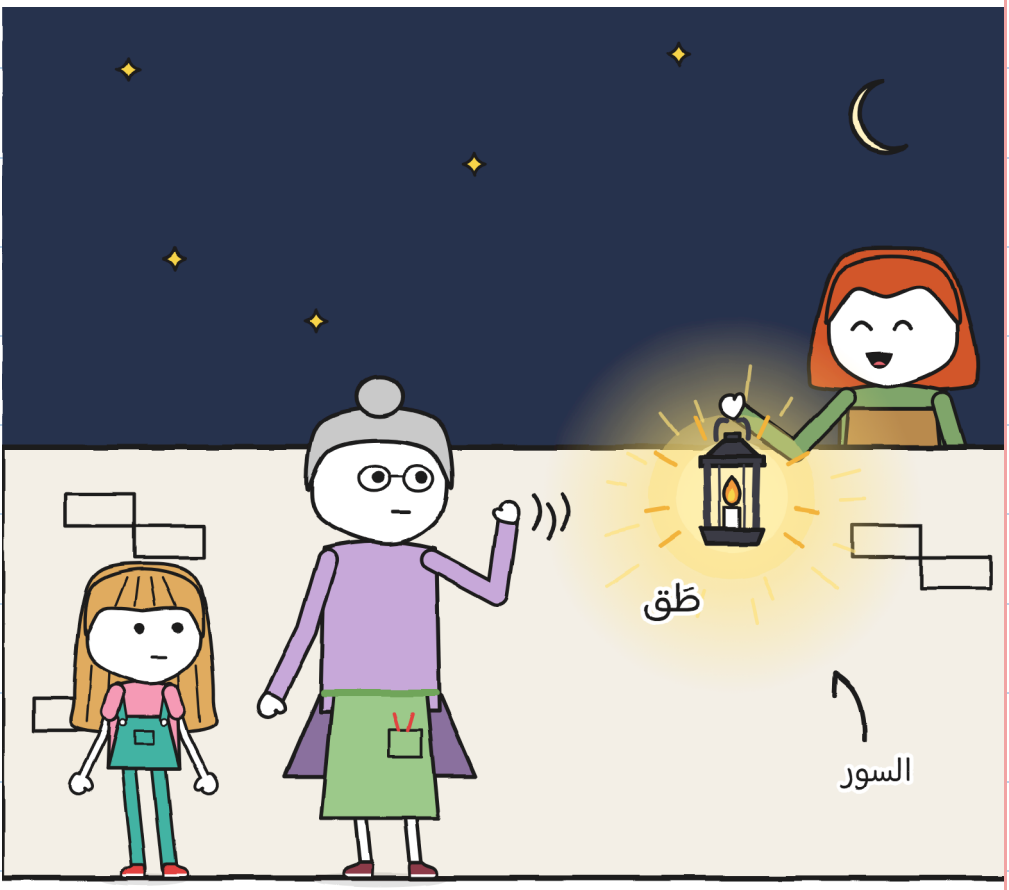

أَيْن الفَانُوس؟

الفصل 6

الثامنة

يَخْرُج الجَمِيع لِيَبْحَثُوا عَن البَذْرَة الثَّامِنَة.



أَيْن الدَّرَّاجَة؟

يُطْفِئ الأَطْفَال الأَضْوَاء.

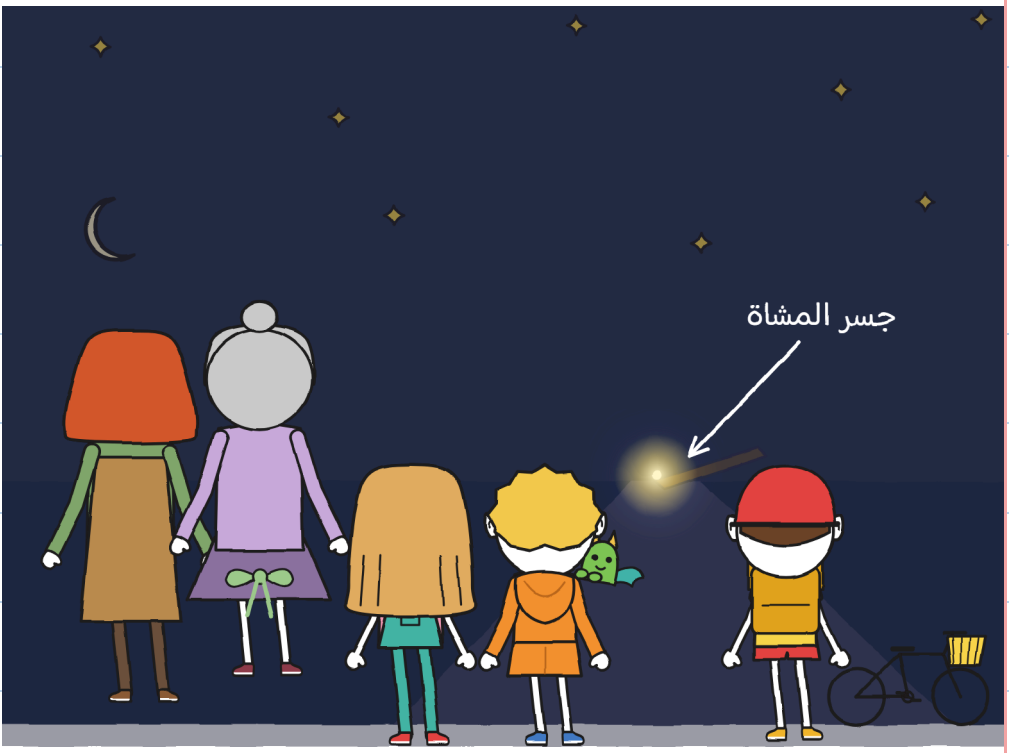

أَيْن الضَّوْء الصَّغِير؟

القِنْدِيل الصَّغِير يَلْمَع عِنْد جِسْر المُشَاة.
أَيْن جِسْر المُشَاة؟

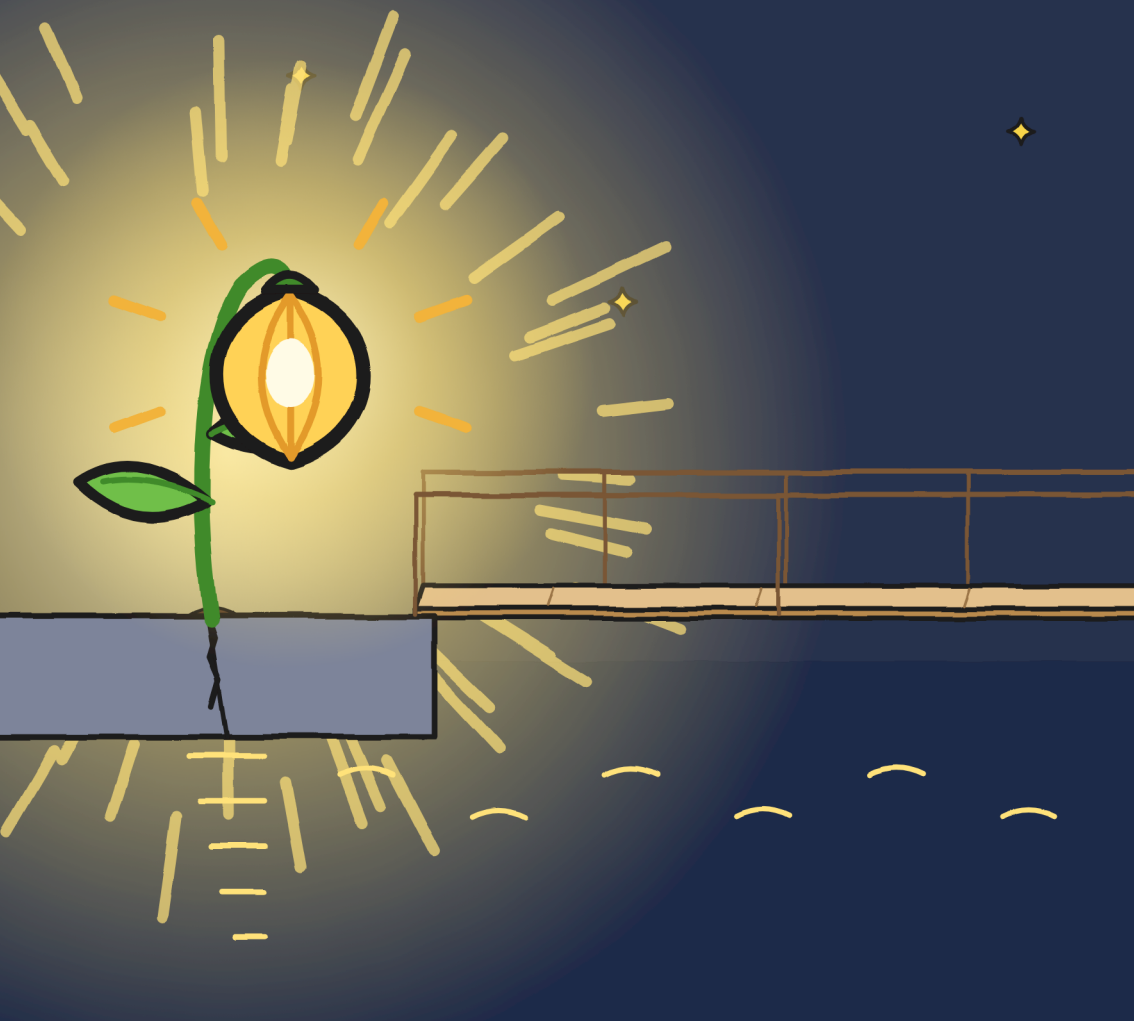

تَنْظُر خُولِيتَا إِلَى جِسْر المُشَاة.

أَيْن القَمَر؟



تُوَقِّع فْلُورَا البِطَاقَة بِالحِبْر الأَخْضَر.

رقم 2

فلورا

رعد

ر.



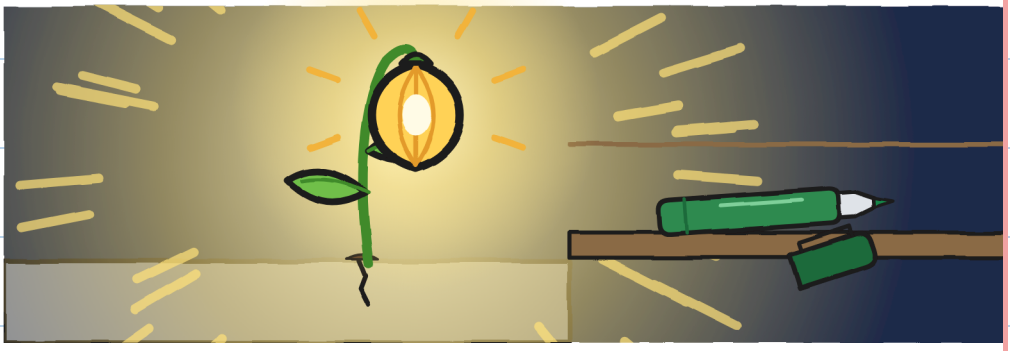

أَيْن القَلَم الأَخْضَر؟

تَأْخُذُنَا فِيرَا جَمِيعًا إِلَى المَتْجَر.

أَيْن مَارَا؟



تَخْتَبِئ مَارَا تَحْت المِنْضَدَة.

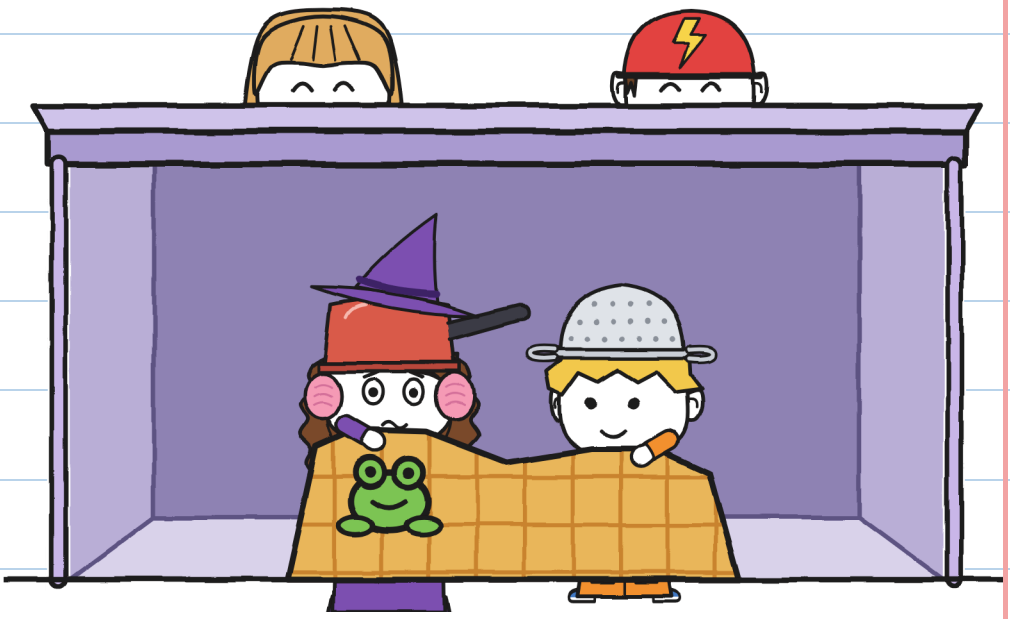

أَيْن القِدْر؟

لِتُونْيُو مَكَان خَاصٌ فِي
المَتْجَر بَيْن الكَرَاسِي العَالِيَة.
أَيْن حَقِيبَتُه؟



لِغوني خُطَّة جَدِيدَة لِلخَوْف مِن الرَّعْد.
أَيْن الرَّقْم 18؟



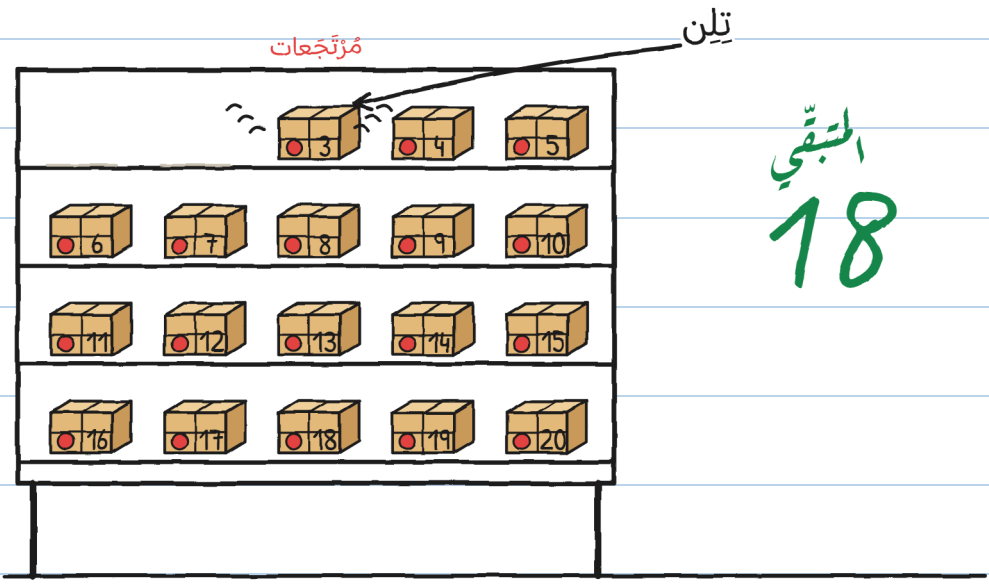

المَبْقِي
18

يَرِنُ الطَّرْد رَقْم 3: تِلِن.

رقم 3
تُونِي

أَيْن الجَرَس؟

توصيلات مستحيلة · 3

قَرِيبًا جِدًّا: الكِتَاب 3. أَيْن الطَّرْد 3؟

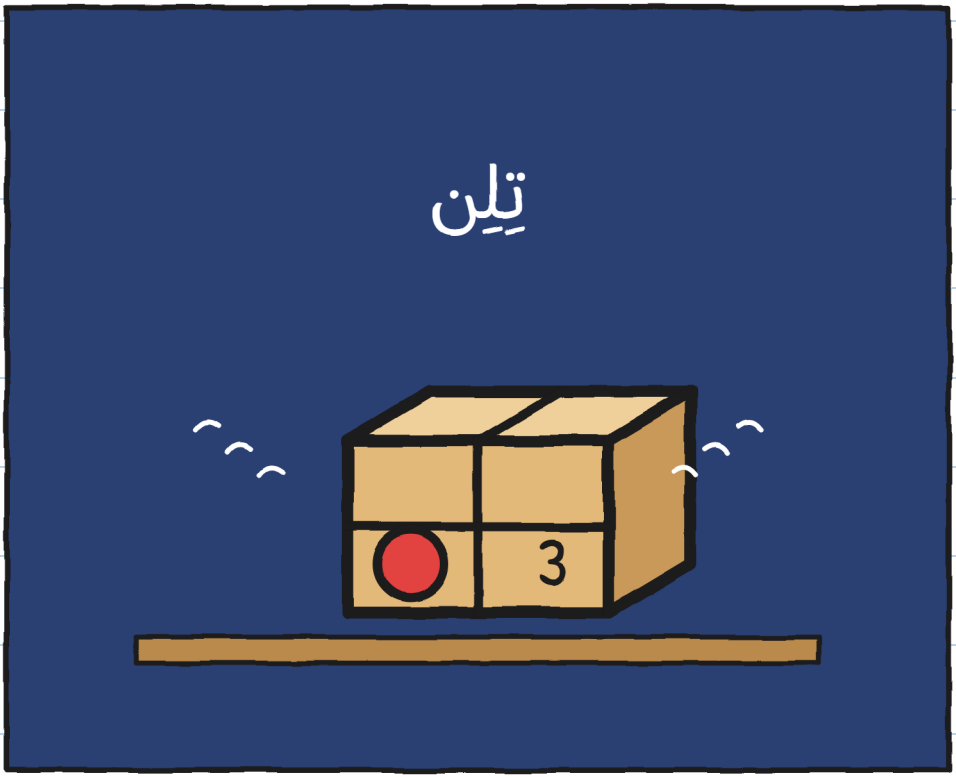

الحي

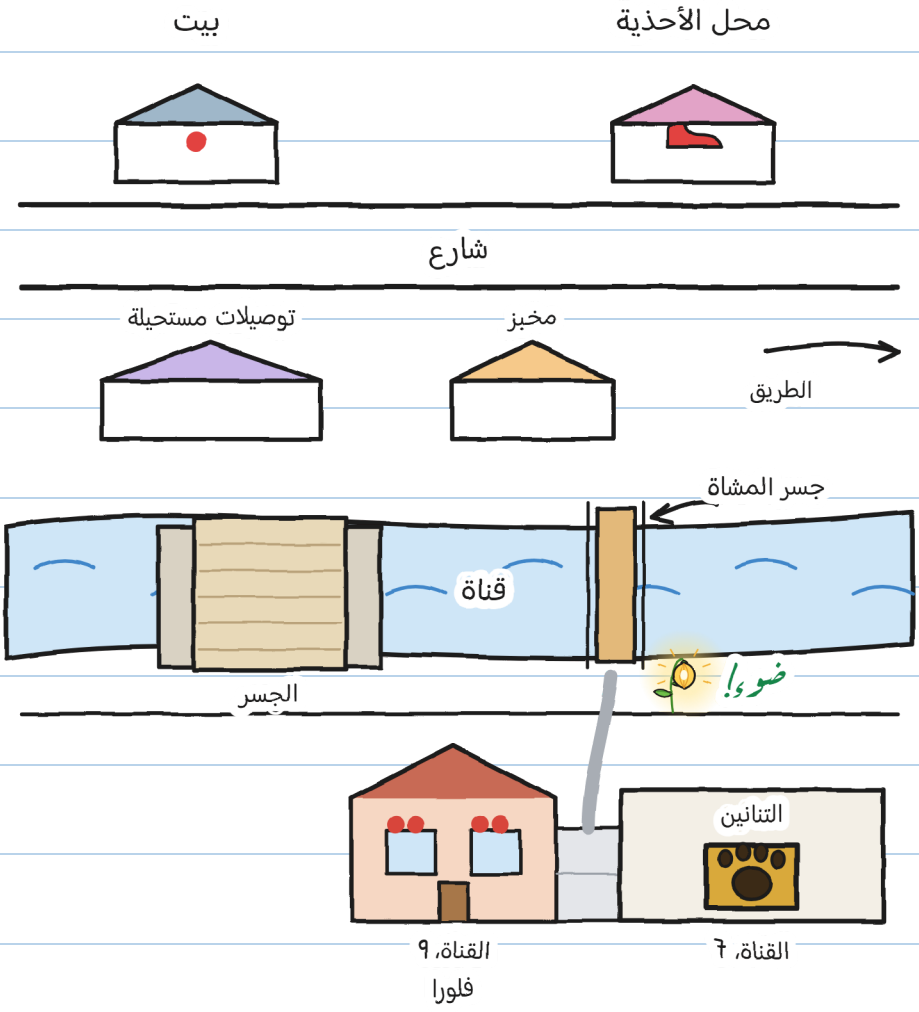
محل الأحذية
بيت
شارع
توصيلات مستحيلة
مخبز
الطريق
جسر المشاة
قناة
ضوء!
الجسر
التنانين
القناة، ٩
فلورا
القناة، ٦

بطاقة



1. الخط
2. فيرا
3. القناديل
4. يفي
5. الزجاج

ر.

6. الاسم؟ – خ.

مَن هُو ر.؟

ر.؟

قصّة واحدة، ستة مقاسات

هناك ستة مقاسات، من 3 إلى 16 سنة، وأكثر من 20 لغة.

المقاس XXS · PRE-A1
نُمْسِك خُولِيتًا البَذْرَة رَقْم سَبْعَة.

المقاس XS · A1
بَقِيَت بَذْرَة وَاحِدَة عَلَى الأَرْض. أَمْسَكْتُهَا خُولِيتًا. سَبْعَة.

المقاس S · A2
لمع برق آخر: لم يبق على الأرض إلّا بذرة واحدة. فأمسكتها خوليتا. سبعة.

المقاس M · B1
ومع البرق التالي لم يبق إلّا بذرة واحدة، فأمسكتها خوليتا. سبعة.

المقاس L · B2
وعندما لمع البرق مرّة أخرى، لم يكن على الأرض إلّا بذرة واحدة، فأمسكتها خوليتا. سبعة.

المقاس XL · B2-C1
رواية مصوّرة · 13+
مستويات الإطار الأوروبي المرجعي تقريبية.

العَاصِفَة نَفْسُهَا. — غ.

للعائلات والمعلّمين

تدرّب على كل فصل في موقع linguaula.com

عاصفة حقيقيّة: ماذا تفعل

1. إذا سمعت رعدًا، فادخل إلى البيت.
2. في الداخل، مع شخص بالغ، بعيدًا عن النوافذ. لا دفيئات ولا جسور ولا أشجار ولا ماء.
3. لا تخرج قبل مرور نصف ساعة على آخر رعد.
4. عد الأفيال يهدّئ، لكنّه لا يقول لك متى تخرج.

عُدَ عاصفتك

برق	الأفيال	كم	قريب؟
1	15	5	–
2	٩	3	أقرب