অসম্ভব ডেলিভারি · ২

# মেঘ ডাকার আগে খুলবেন না

LUI ERIKSSON

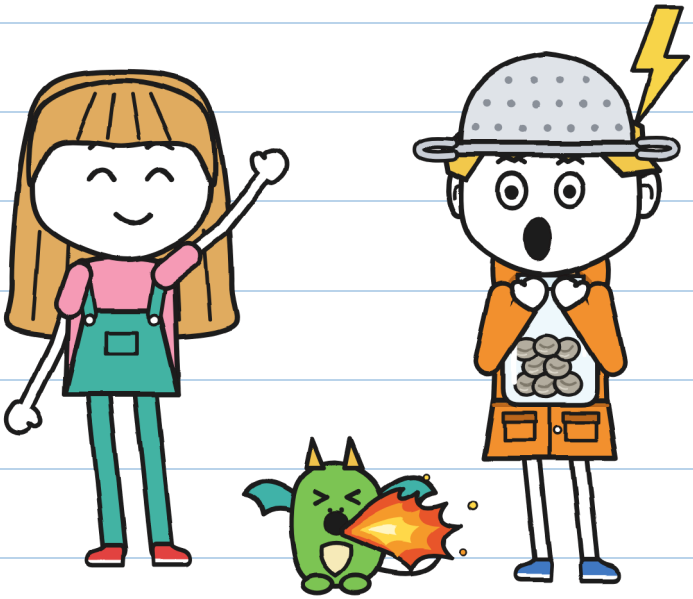

সাইজ XXS
দেখো আর শোনো · ৩+

# অসম্ভব ডেলিভারি · ২
# মেঘ ডাকার আগে খুলবেন না

লেখা ও ছবি: LUI ERIKSSON

সাইজ XXS · দেখো আর শোনো · ৩+

বাংলা সংস্করণ: LINGUAULA

প্রথম সংস্করণ: ২০২৬

© ২০২৬ LUI ERIKSSON · info@linguaula.com

ক্লাসের জন্য আর বাড়ির জন্য নির্দ্বিধায় ফটোকপি করা যাবে।

সিরিজের দ্বিতীয় বই। প্রথমটা: "এই পার্সেলটা কামড়ায়"।



LinguAula

linguaula.com-এ প্রতিটা অধ্যায় নিয়ে কাজ করো

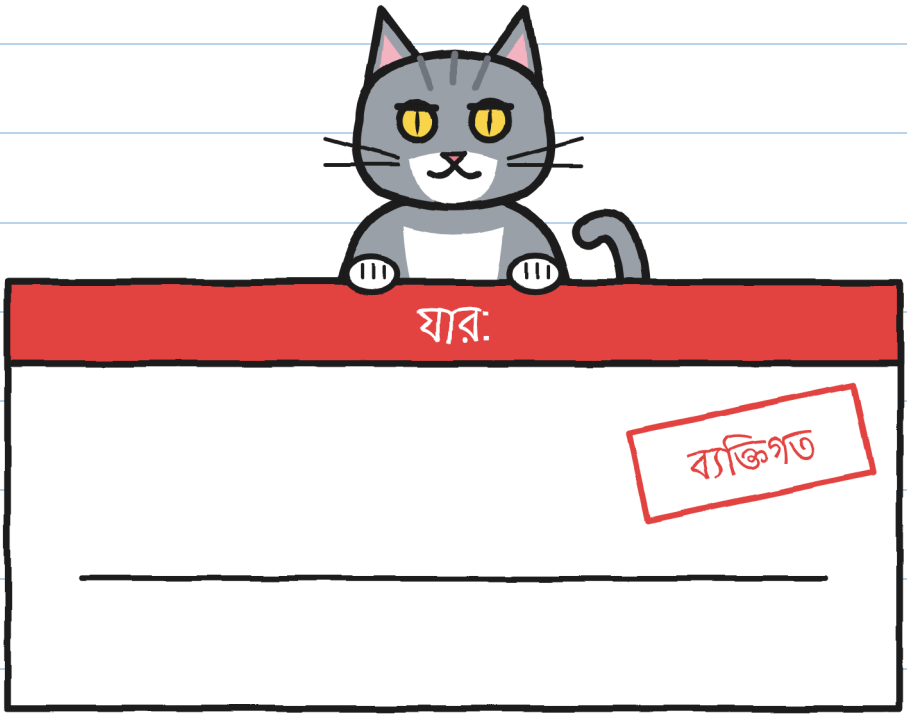


এই বইটা কার?

গল্পের

তুমি না। -হু.

# কে কে

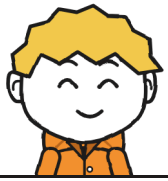

গুনি

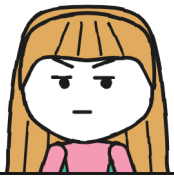

হুলিতা



টুকরো



তোনিও



ফ্লোরা



ভেরা



মারা




র.

# খাতা ২
# গুনির

গুনির একটা অফিশিয়াল খাতা আছে।




কয়টা খাতা দেখছ?

অধ্যায় ১

# ঝড়-শিকারি

মারার দোকানে একটা পার্সেল কাঁপছে।

কয়টা বাক্স দেখছ?

কাঁপুনি-মিটার
নং ২

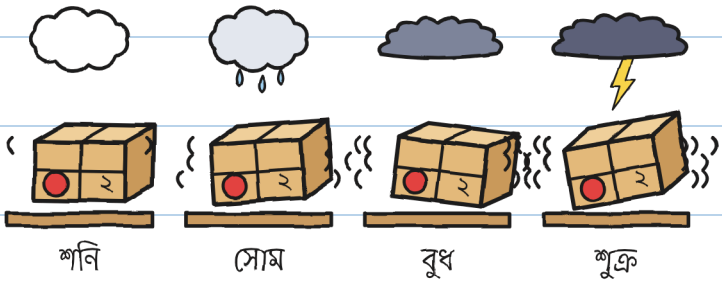

২ নম্বর পার্সেলে তেইশটা সিলমোহর আছে।

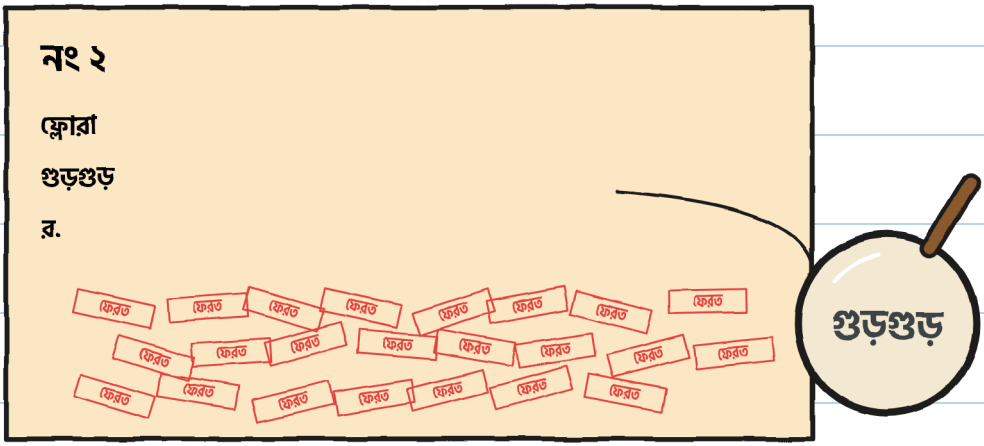


আতশকাচটা দেখছ?

মারা বাচ্চাদের ২ নম্বর
পার্সেলটা দিচ্ছেন।




হুলিতাকে লাফাতে দেখছ?

মারা একটা নিয়ম দিচ্ছেন:
মেঘ ডাকার আগে খুলবে না।

মেঘগুলো দেখছ?

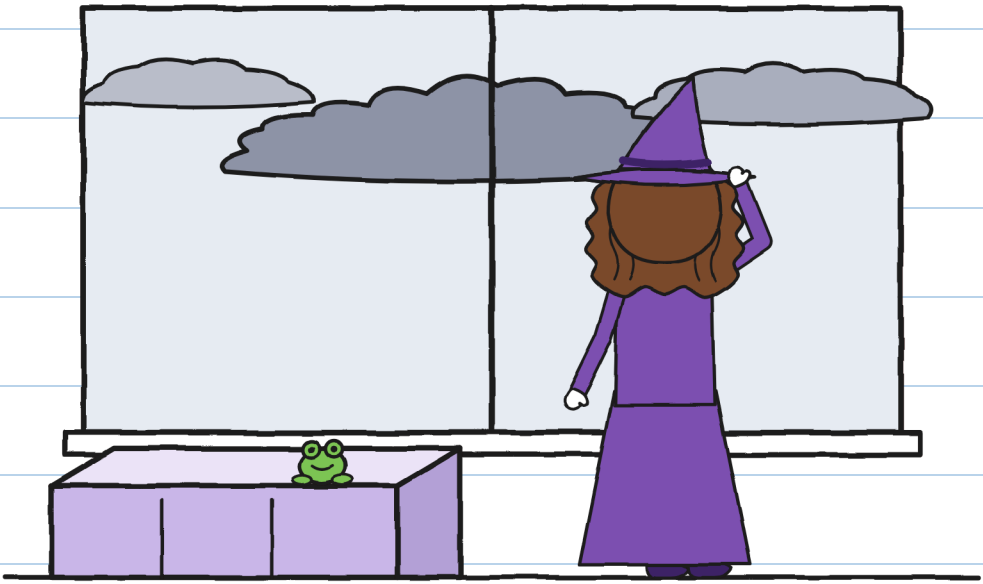

গুনি বলছে ঝড় ওর ভালো লাগে ।

গুনি কোথায় লুকিয়েছে?

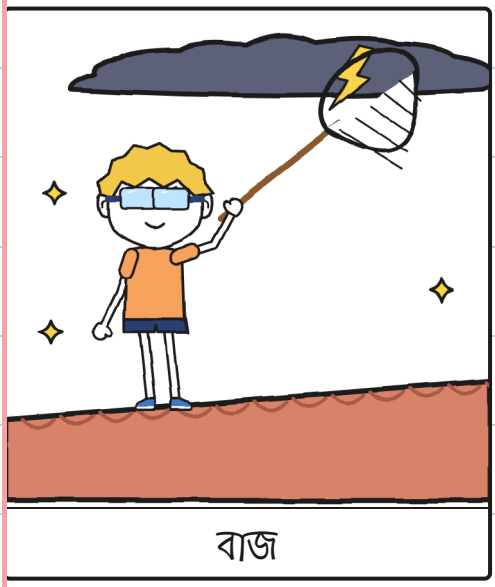

বাজ

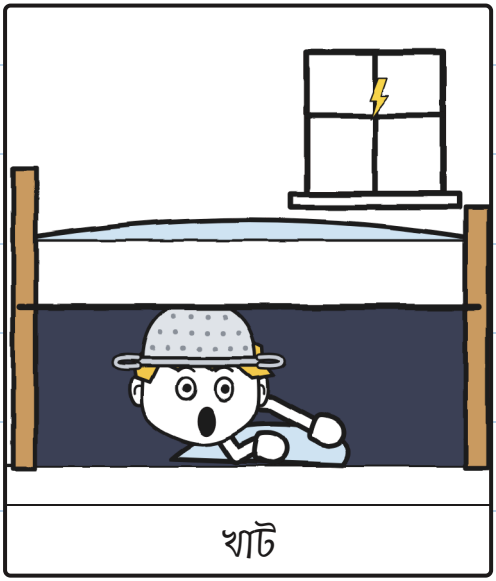

খাট

হুলিতা বিদ্যুৎ-চমক আর মেঘ
ডাকার মাঝে হাতি গোনে।

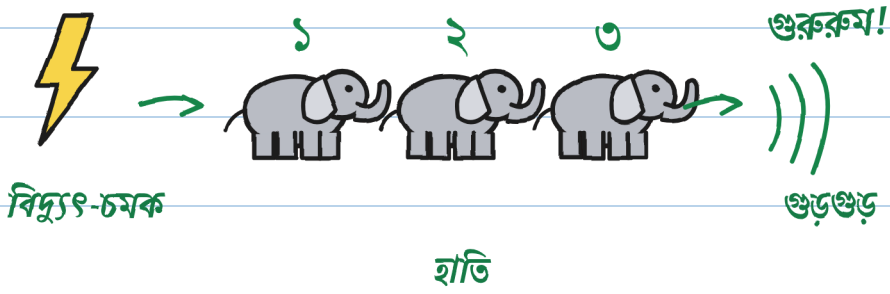


০ = ঠিক মাথার ওপর!

ভেতরে!

কয়টা হাতি দেখছ?

তোনিও বলছে বিজলি
ঝড়ে ডেলিভারি দেয় না।

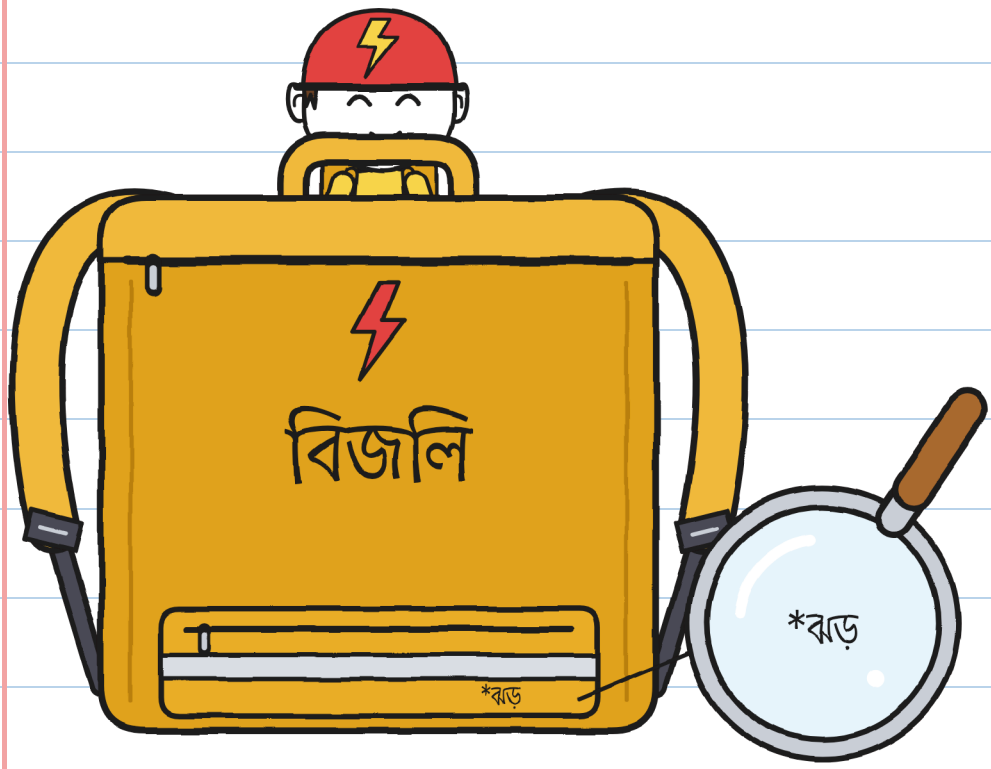


হলুদ ব্যাগটা দেখছ?

বাচ্চারা বড় সেতু পার হচ্ছে।

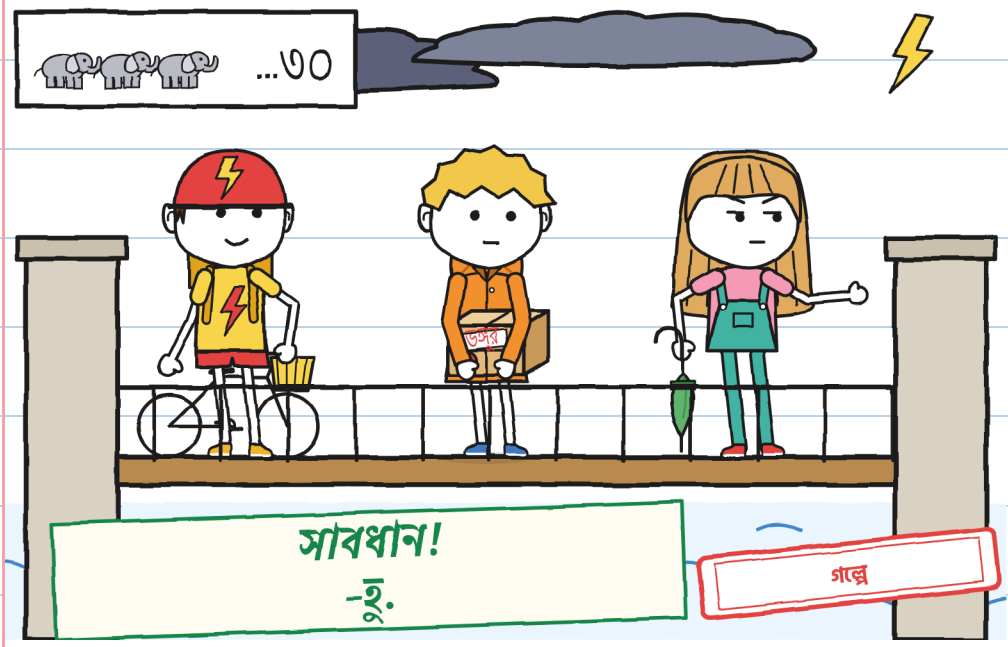


কতজন বাচ্চা দেখছ?

মেঘ ডাকল আর গুনির হিক উঠল।

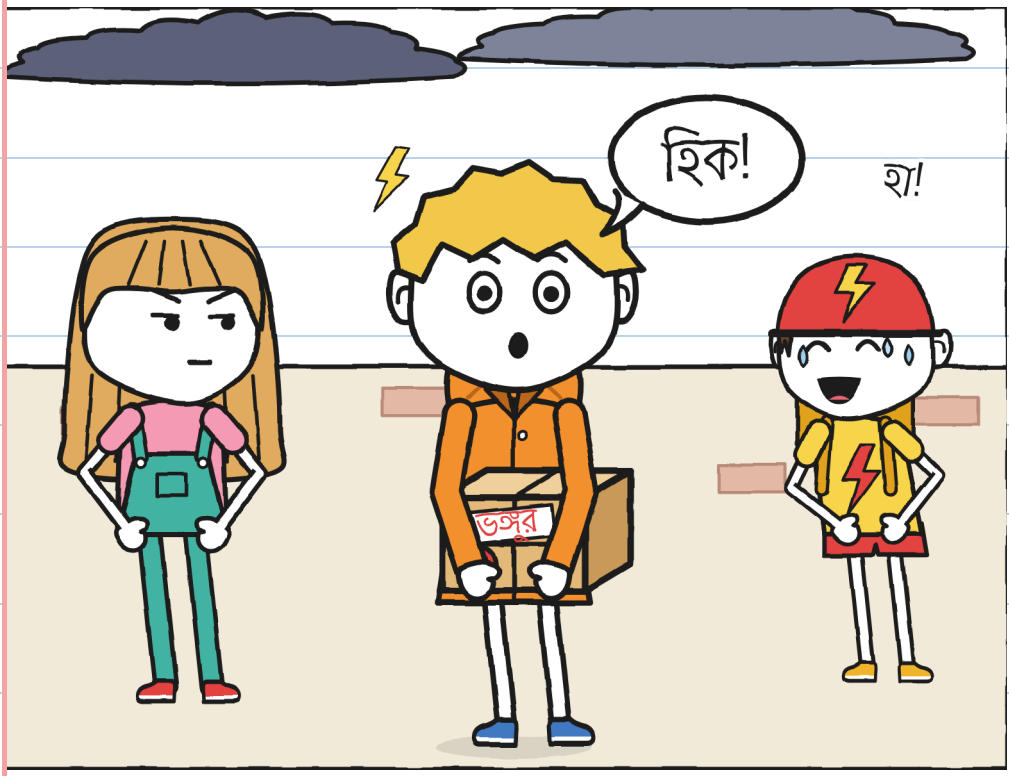


কার হিক উঠছে?

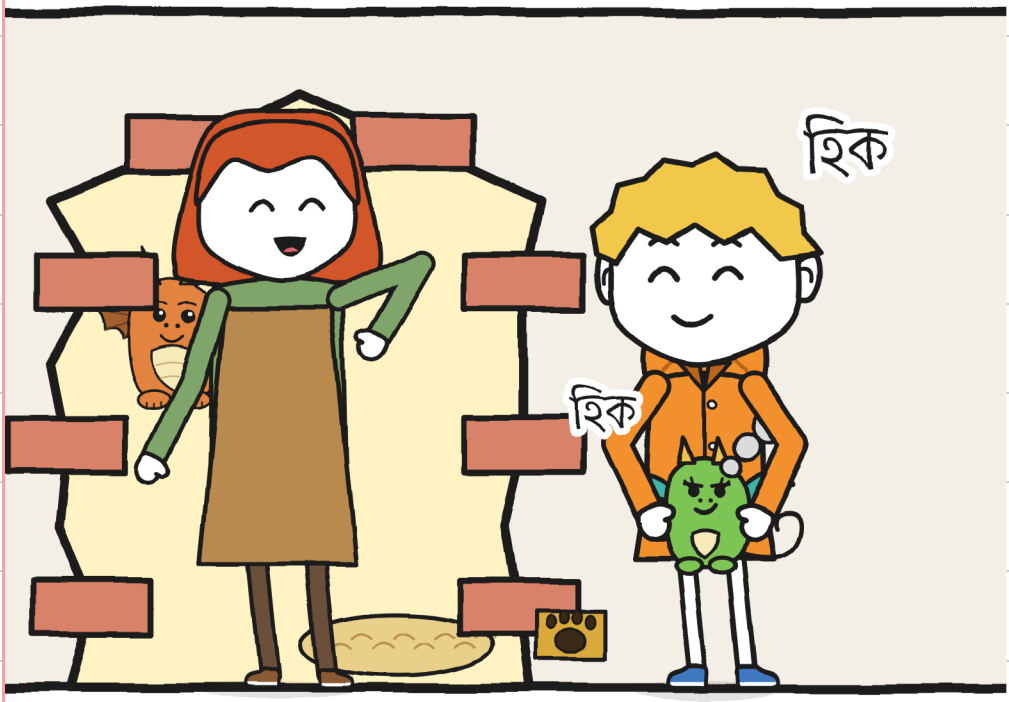


টুকরোরও হিক উঠছে।
টুকরোকে দেখছ?

এটা ফ্লোরার বাড়ি।

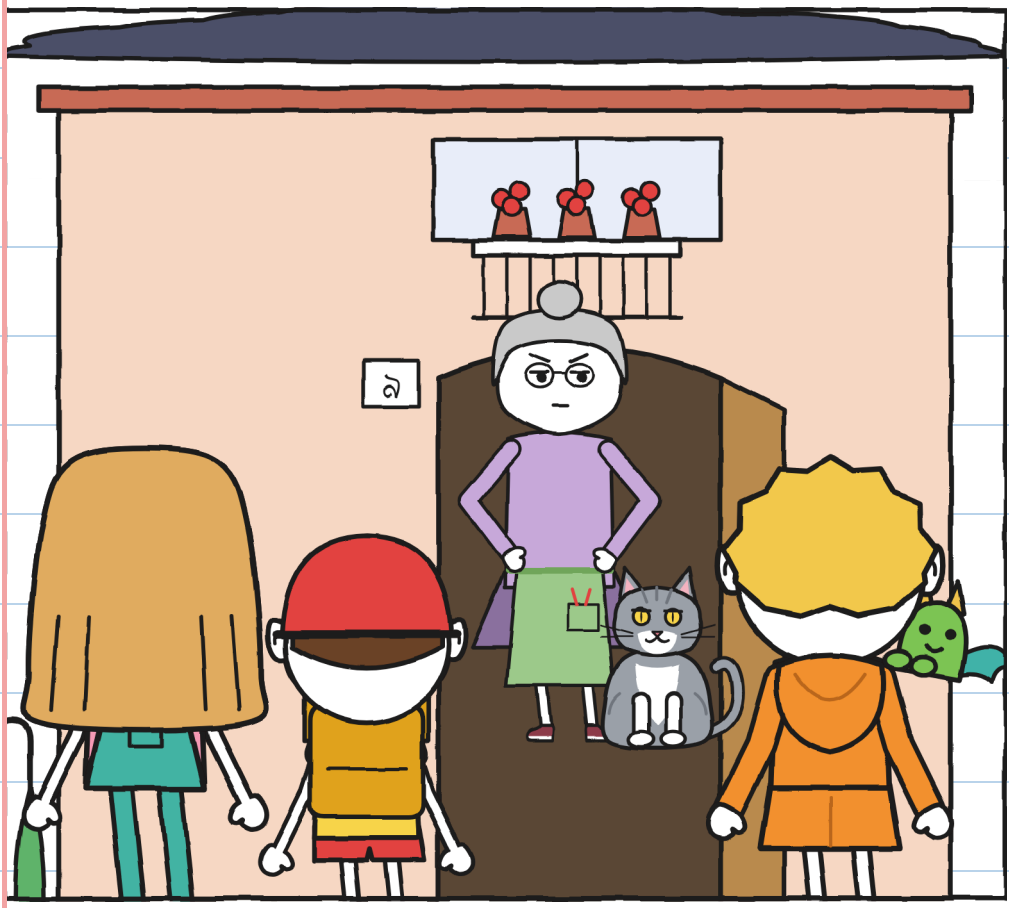


ধূসর বেড়ালটা দেখছ?

অধ্যায় ২

# গুড়গুড়!

ফ্লোরার রান্নাঘর গাছে ভরা।




বেড়াল-দরজা কোথায়?

বয়ামে আটটা ধূসর গুটি আছে।

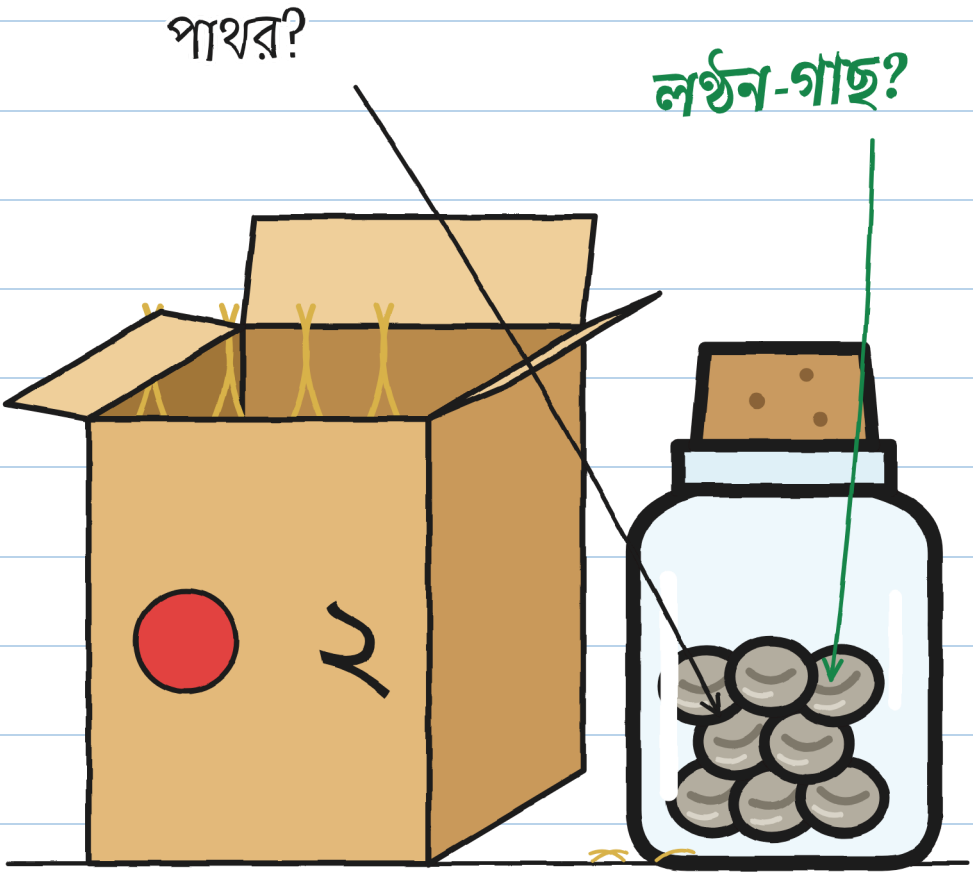


২ নম্বরটা দেখছ?

ফ্লোরা খালের একটা
পুরনো ছবি দেখাচ্ছেন।



ছোট আলোগুলো দেখছ?

ফ্লোরার একটা পাথরের বয়াম আছে।

ফ্লোরাকে দেখছ?

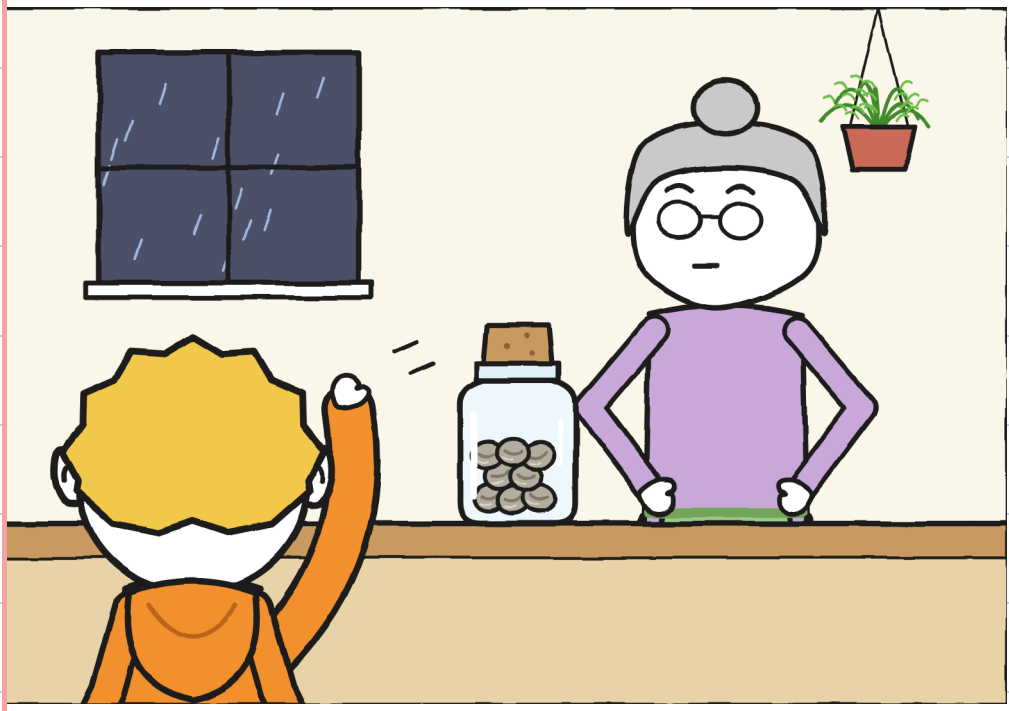

ফ্লোরার বেড়ালের নাম গুড়গুড়।

গুড়গুড়কে দেখছ?

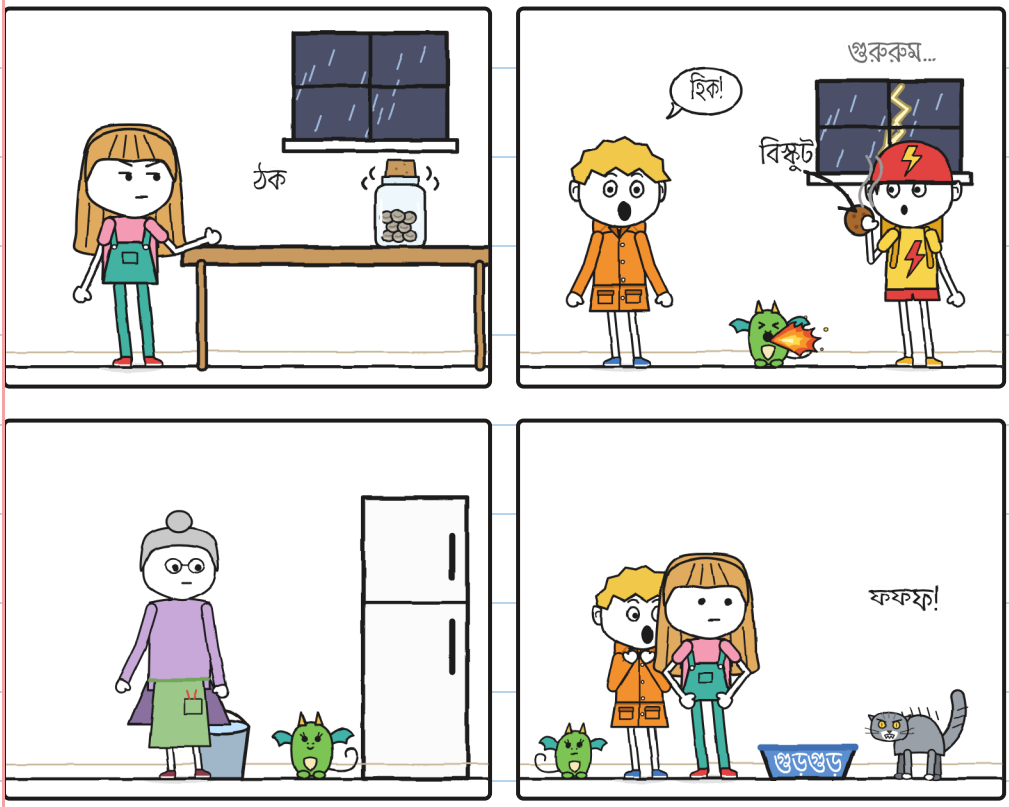

বয়ামটা টিং, টিং করছে।

কে চেঁচাচ্ছে?



হুলিতা বয়ামটা খুলছে: ফটাস!




কর্কটা দেখছ?

টেবিলে আটটা ধূসর গুটি আছে।

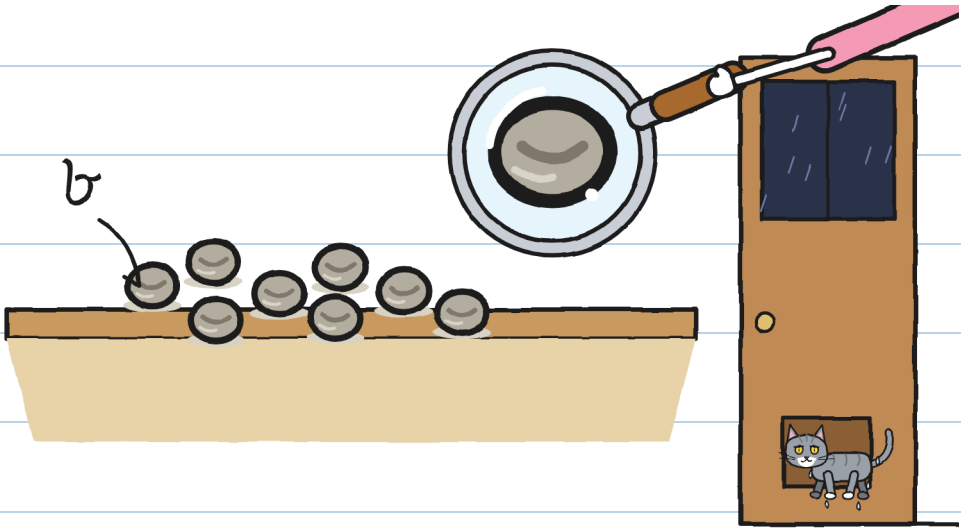


বেড়ালটা কোথায়?

গুনি বলছে ওগুলো ঘুমন্ত বীজ।

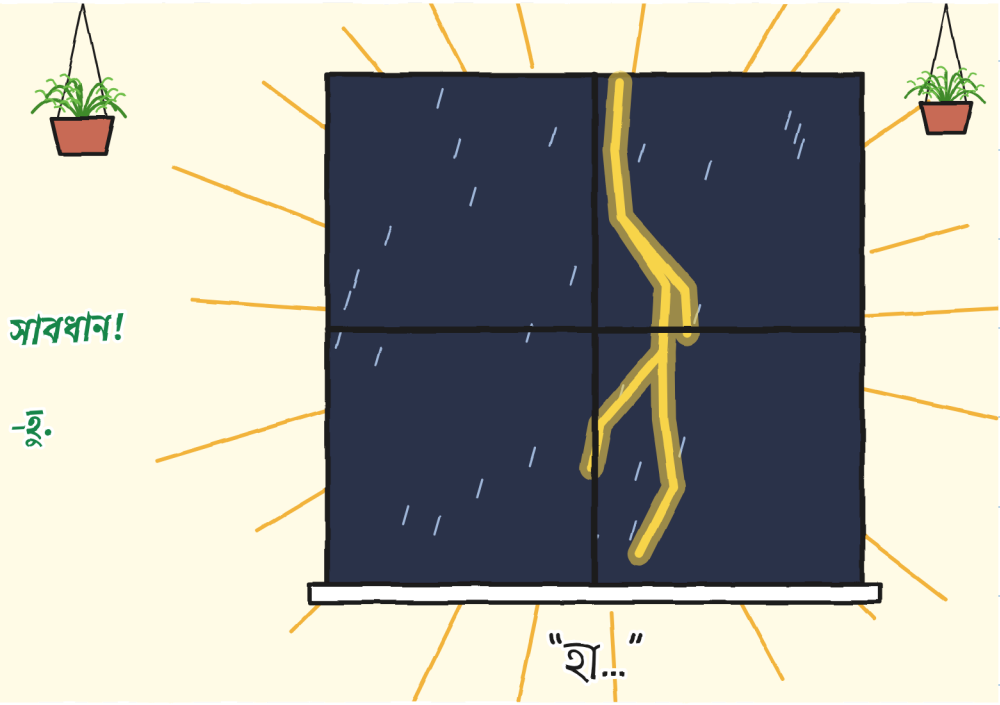


বাজটা দেখছ?

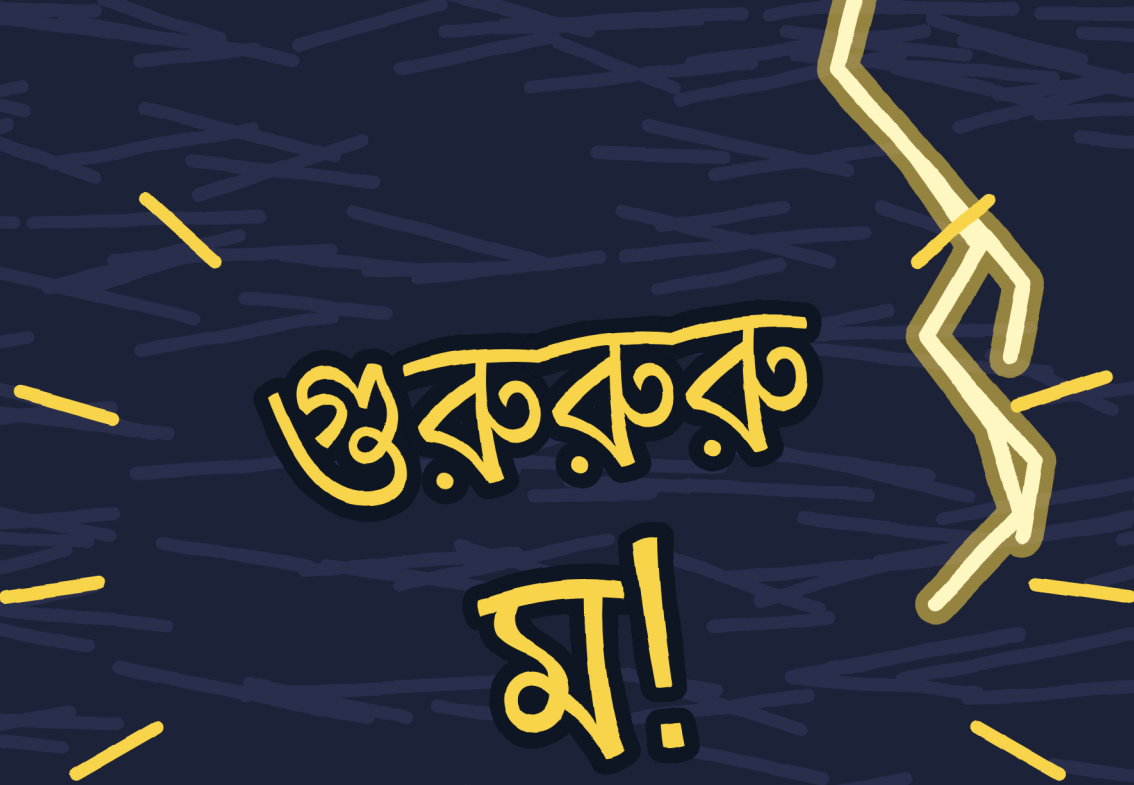


কী জোরে মেঘ ডাকছে!
বাজের রং কী?

কারেন্ট নেই: চোখগুলো দেখছ?

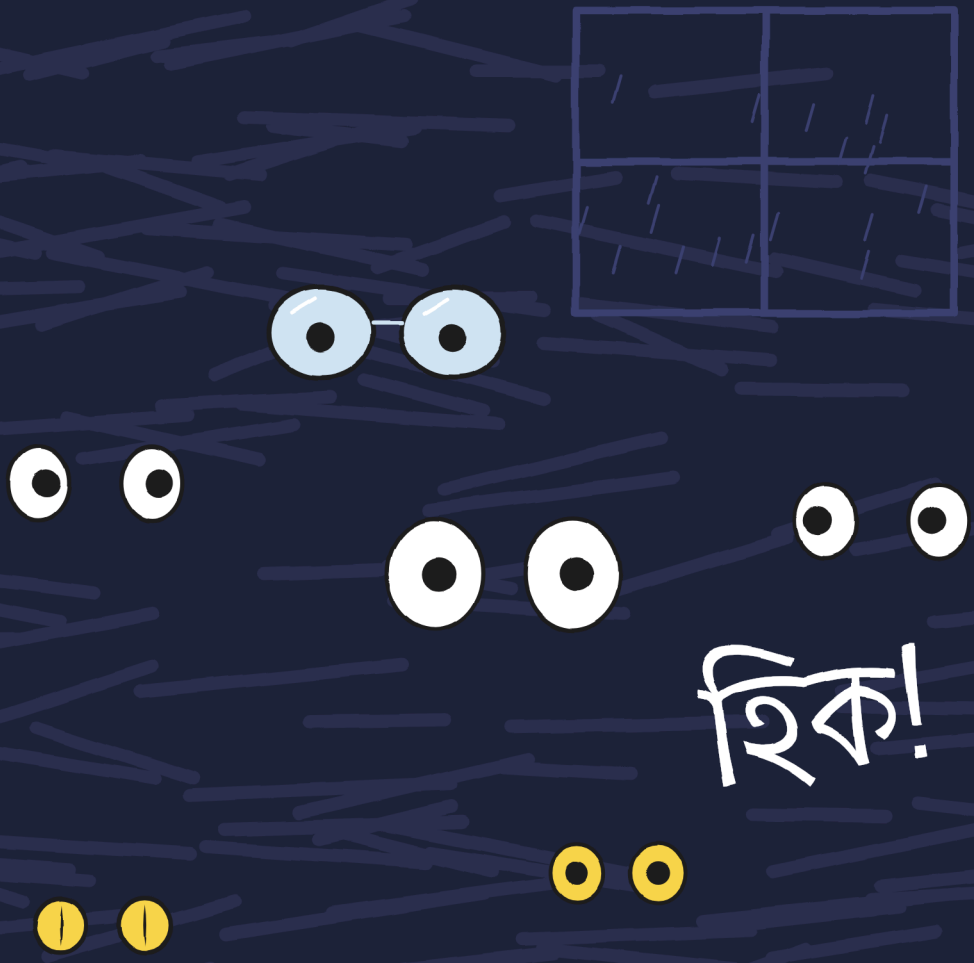

টুকরো আগুনের হলকা ছাড়ছে।
বীজগুলো দেখছ?

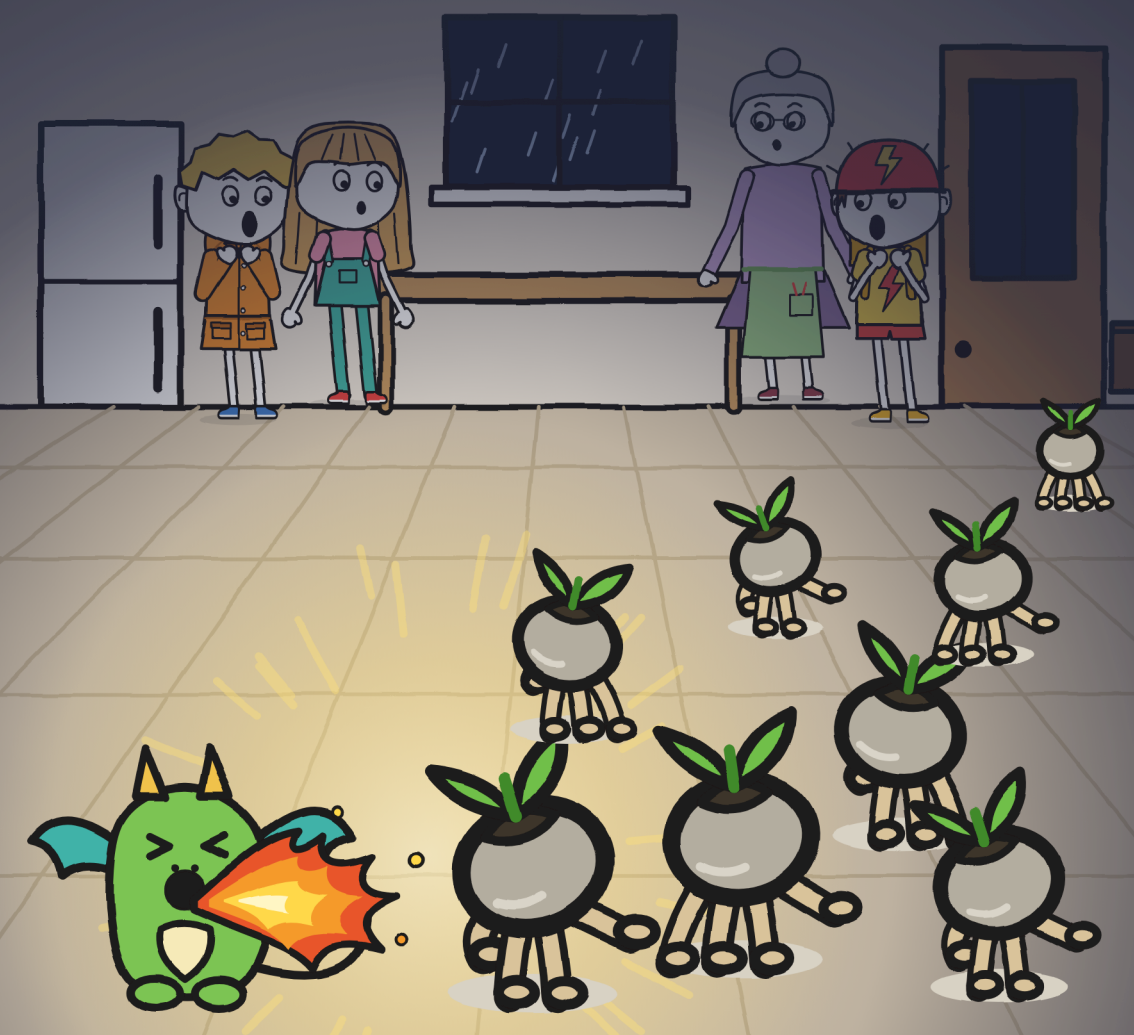

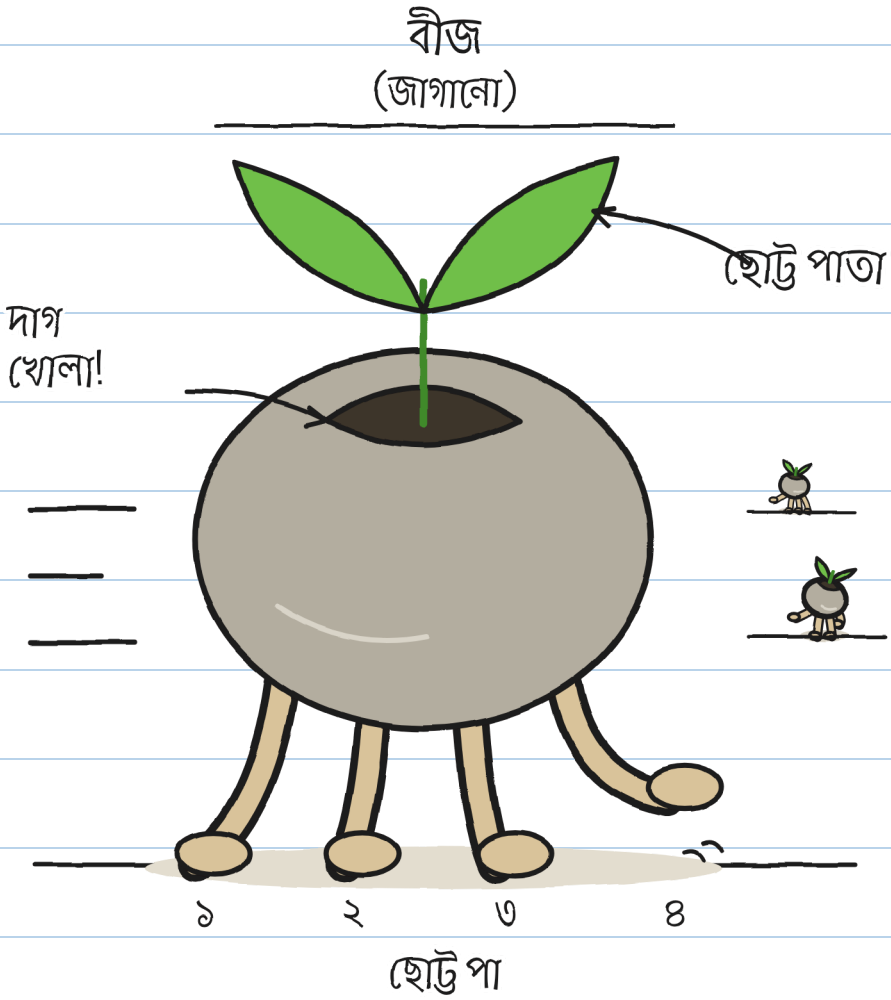


বীজের ছোট ছোট পা আছে: কয়টা দেখছ?

অধ্যায় ৩

# না দেখলেই ওরা নড়ে

বীজগুলো অন্ধকারে ছুটছে।

স্থির বীজগুলো দেখছ?

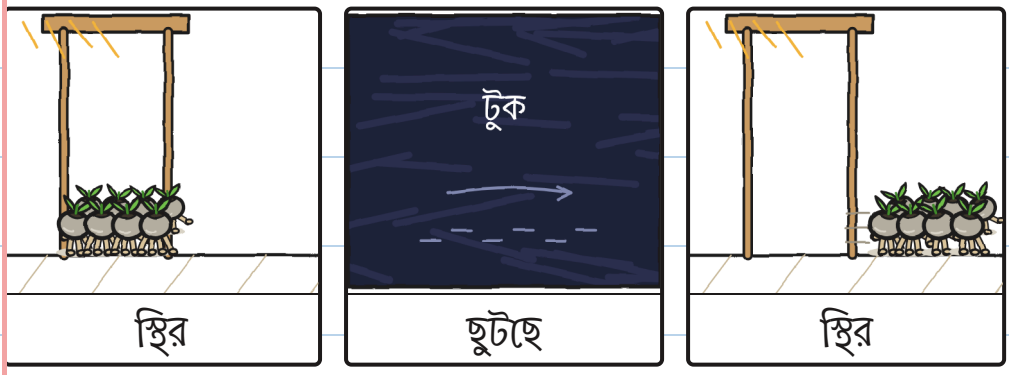

ফ্লোরা একটা বীজের
ওপর টর্চ ফেলছেন।



টর্চটা দেখছ?

ফ্লোরা টব দিয়ে বেড়াল-
দরজা আটকাচ্ছেন।

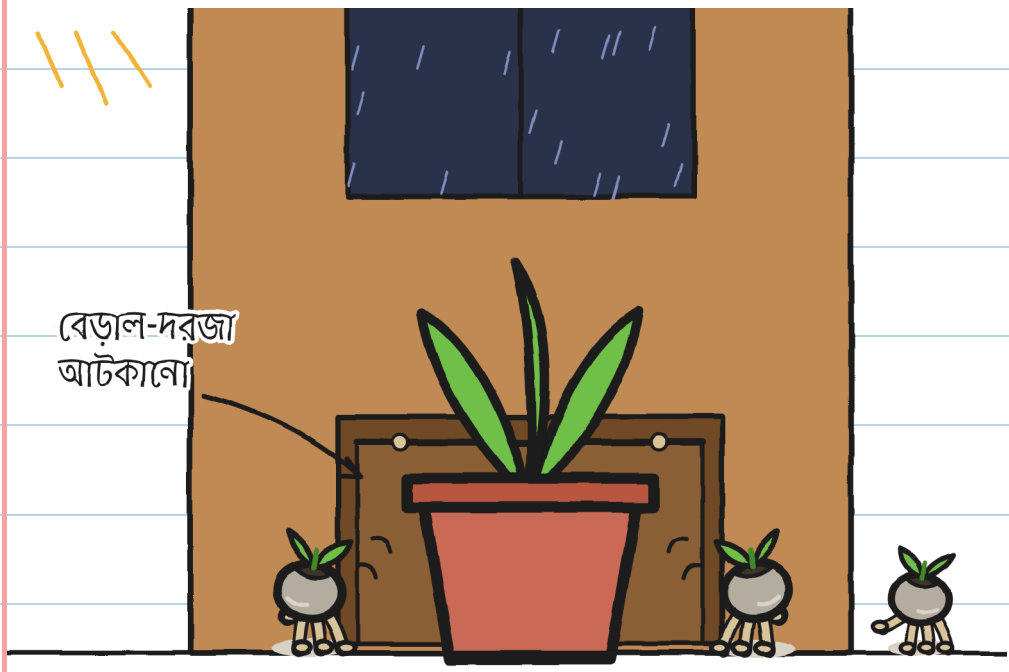


টবটা দেখছ?

# সবাই বীজ ধরছে।

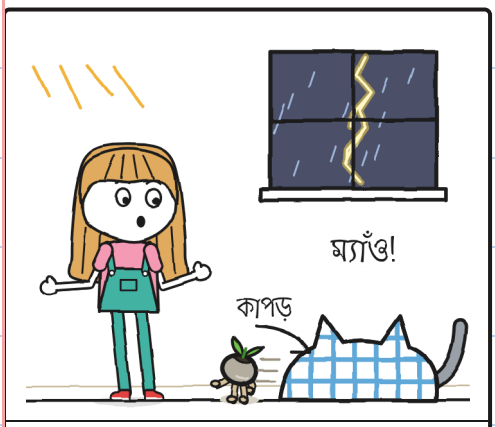


কাপড়

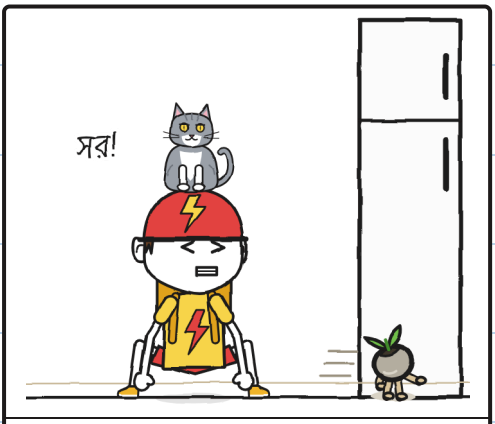


হাত




আগুন




টর্চ

# গুড়গুড়কে দেখছ?

তোনিও বেড়ালকে ভয় পায়।



বেড়ালটা দেখছ?

বীজগুলো বারবার বেড়াল-দরজায় ফিরে যায়।

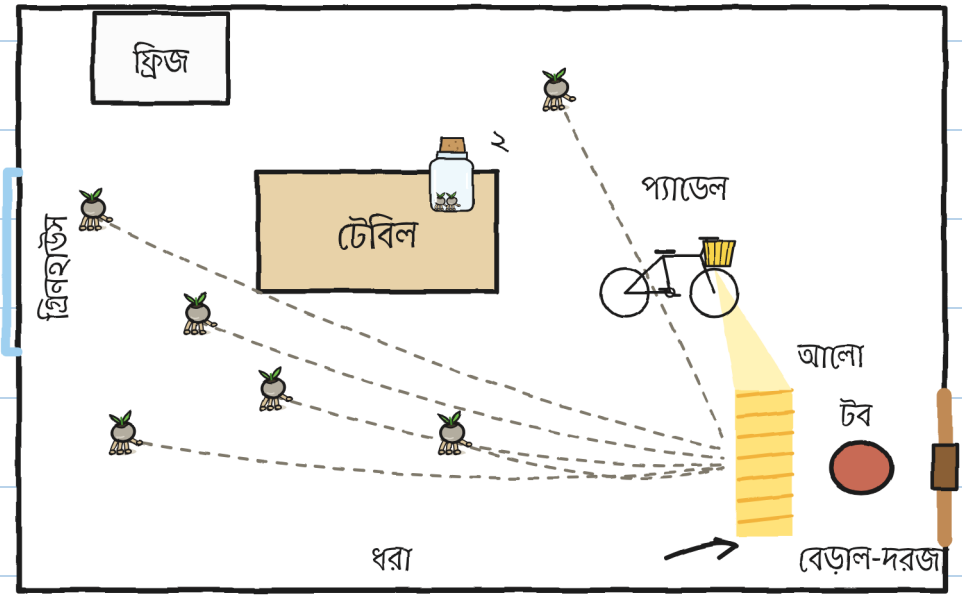


নকশায় সাইকেলটা দেখছ?

তোনিও প্যাডেল করছে
আর আলো জ্বলছে।

আলোটা দেখছ?



আলোয় বীজগুলো থেমে যায়।

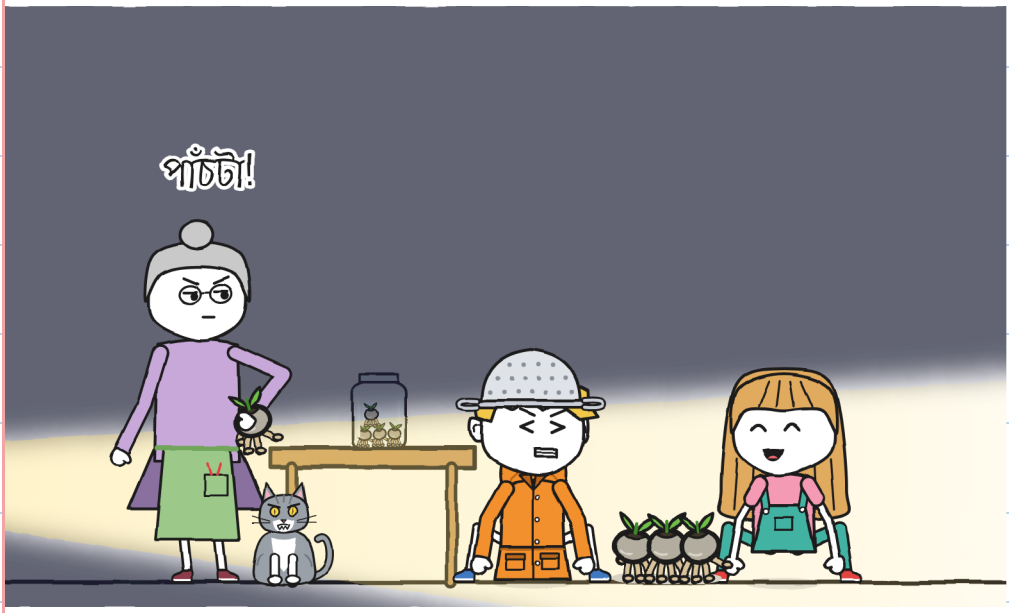


বয়ামটা দেখছ?

গুড়গুড় টেবিলে লাফিয়ে
উঠে বয়ামটা ফেলে দিচ্ছে।




তোনিওকে উড়তে দেখছ?

হুলিতা সাত নম্বর বীজটা ধরছে।




আট নম্বরটা কোথায়?

ফ্লোরা হুলিতাকে বেরোতে দিচ্ছেন না।




দরজার হাতলটা দেখছ?

ফ্লোরা অন্ধকারে বীজগুলো পুঁততে চান।




টুকরোর আগুন দেখছ?

অধ্যায় ৪

# হিক

## ফ্লোরা পোঁতা শেখাচ্ছেন। কয়টা ধাপ দেখছ?

লণ্ঠন-গাছ

১. 

মাটি

২. 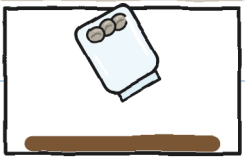

বয়াম

৩. 

অন্ধকার

৪. 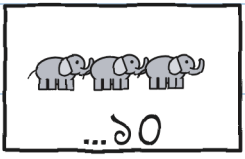


তাড়াতাড়ি

ফ্লোরা একটা ঘূর্ণি হাতল ঘোরাচ্ছেন। বৃষ্টি দেখছ?



টুকরো টবগুলোর মধ্যে লুকিয়েছে।




ফ্লোরার হাত দেখছ?

# গুলির প্রতিটা হিকে টুকরো জ্বলে ওঠে।




# আগুনের হলকা দেখছ?

# গুনি হেঁচকির টোটকা চেষ্টা করছে।

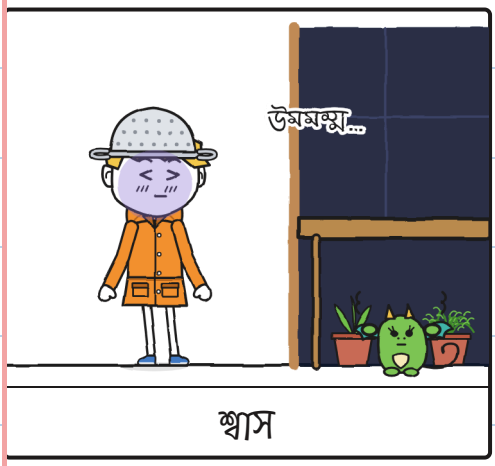


শ্বাস



জল

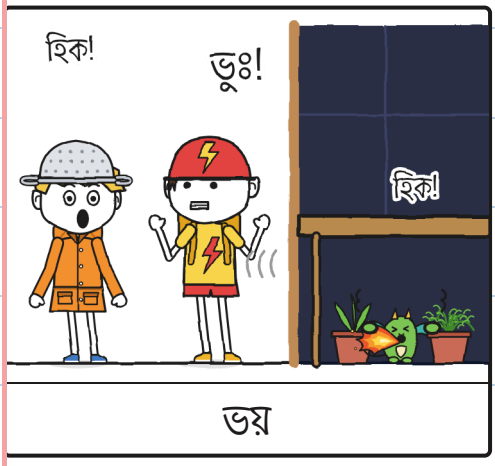


ভয়

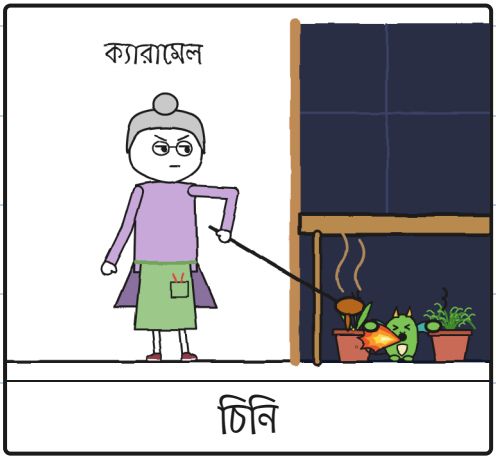


চিনি

# কে বলছে ভুঃ?

হুলিতা পাঁচ হাতি গুনছে।

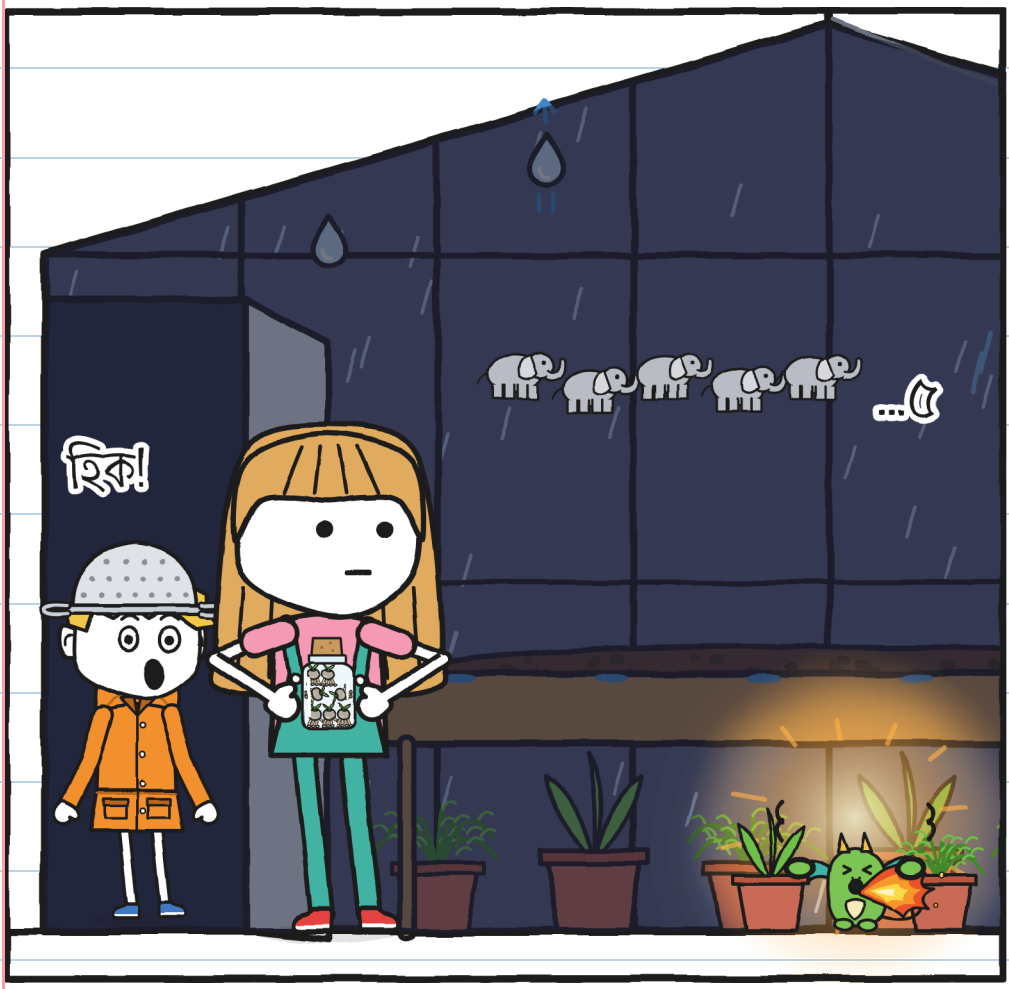


আগুন-সমেত টুকরোকে দেখছ?

টুকরো গুনির ভয়টা নকল করছে।

প্ল্যানে কয়টা জিনিস দেখছ?

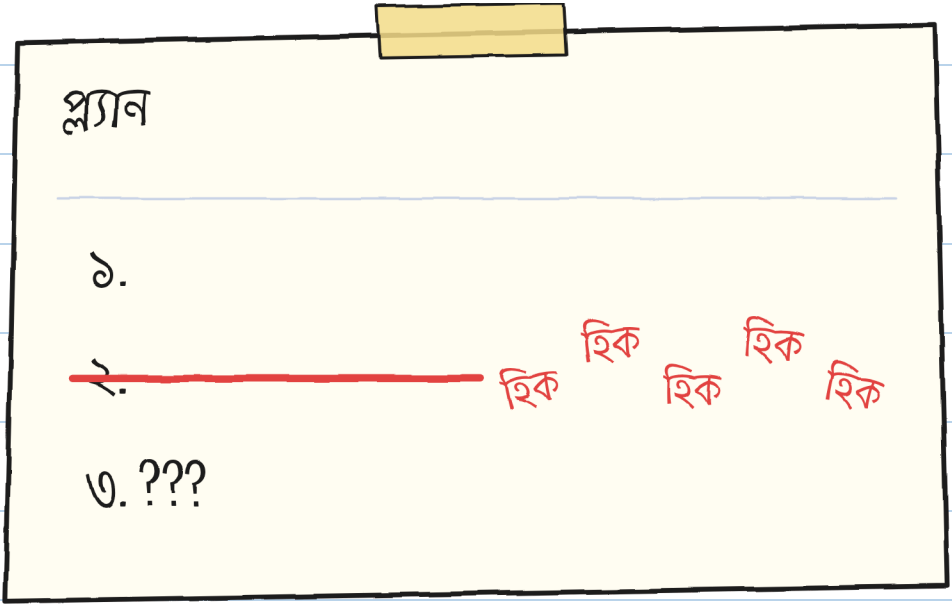

# গুনি গ্রিনহাউসে ঢুকতে চেষ্টা করছে।

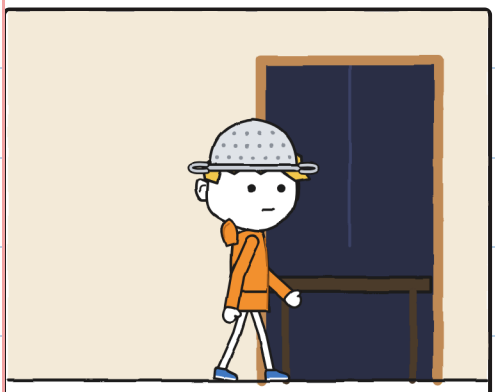

ভেতরে




মেঘের ডাক




রান্নাঘর

# কয়টা ছবি দেখছ?

ভেরার ড্রাগনরা ঝড়ের মধ্যে উড়ছে।



কয়টা ড্রাগন দেখছ?

গুনি ফ্লোরাকে ছাঁকনিটা দিচ্ছে।



ফ্লোরাকে দেখছ?

গুনি টুকরোর সঙ্গে
কেয়ারির নিচে ঢুকছে।




আগুনের হলকা দেখছ?

হুলিতা দরজা থেকে নিচু গলায় বলছে।



হুলিতাকে দেখছ?

অধ্যায় ৫

# আমাকে গুনে নাও

হুলিতা আর গুনি হাতি গুনছে।

হাতিগুলো দেখছ?

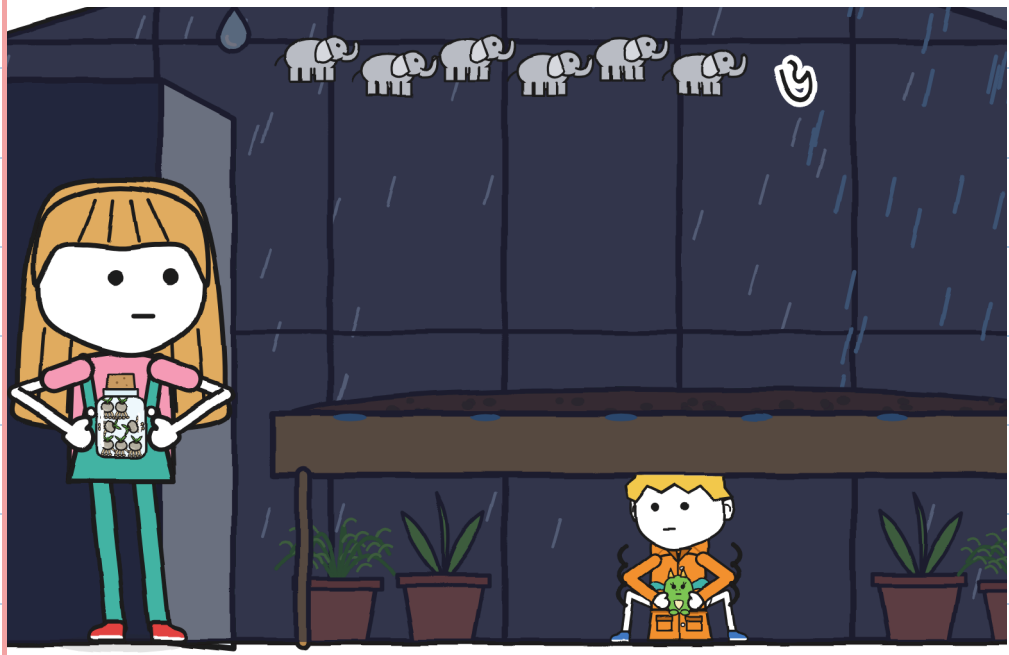

গুনি ছয় হাতি গুনছে।



টুকরোকে দেখছ?

সবারই কিছু না কিছুতে ভয়:
হুলিতা, তোনিও আর ফ্লোরার ।

কয়জন মানুষ দেখছ?

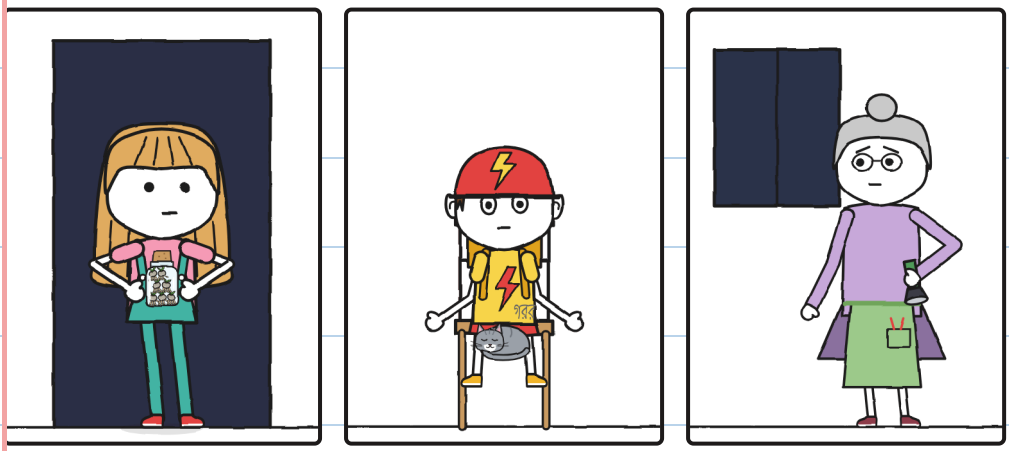

গুনি ধীরে শ্বাস নিচ্ছে, টুকরোও।




গুনির বন্ধ চোখ দেখছ?

ঝুলিতা মাটির ওপর বয়ামটা খোলা রেখে দিচ্ছে।




বীজগুলো দেখছ?

হুলিতা দশ পর্যন্ত গুনছে।

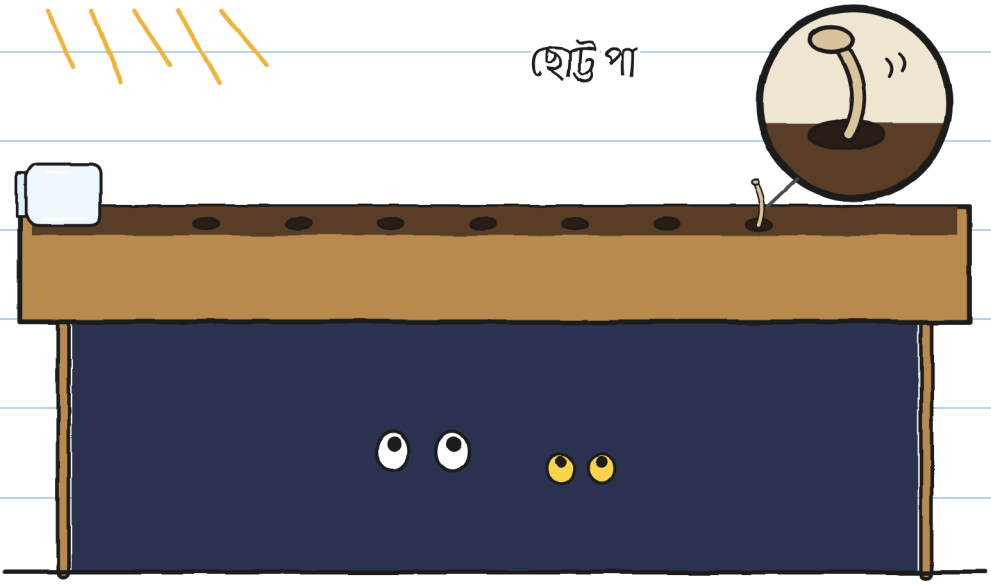


ছোট্ট পা-টা দেখছ?


লণ্ঠন-গাছগুলো জ্বলছে: কয়টা দেখছ?

টুকরোর হিক উঠছে না: ও
লণ্ঠন-গাছগুলো দেখছে।
কয়টা লণ্ঠন-গাছ দেখছ?

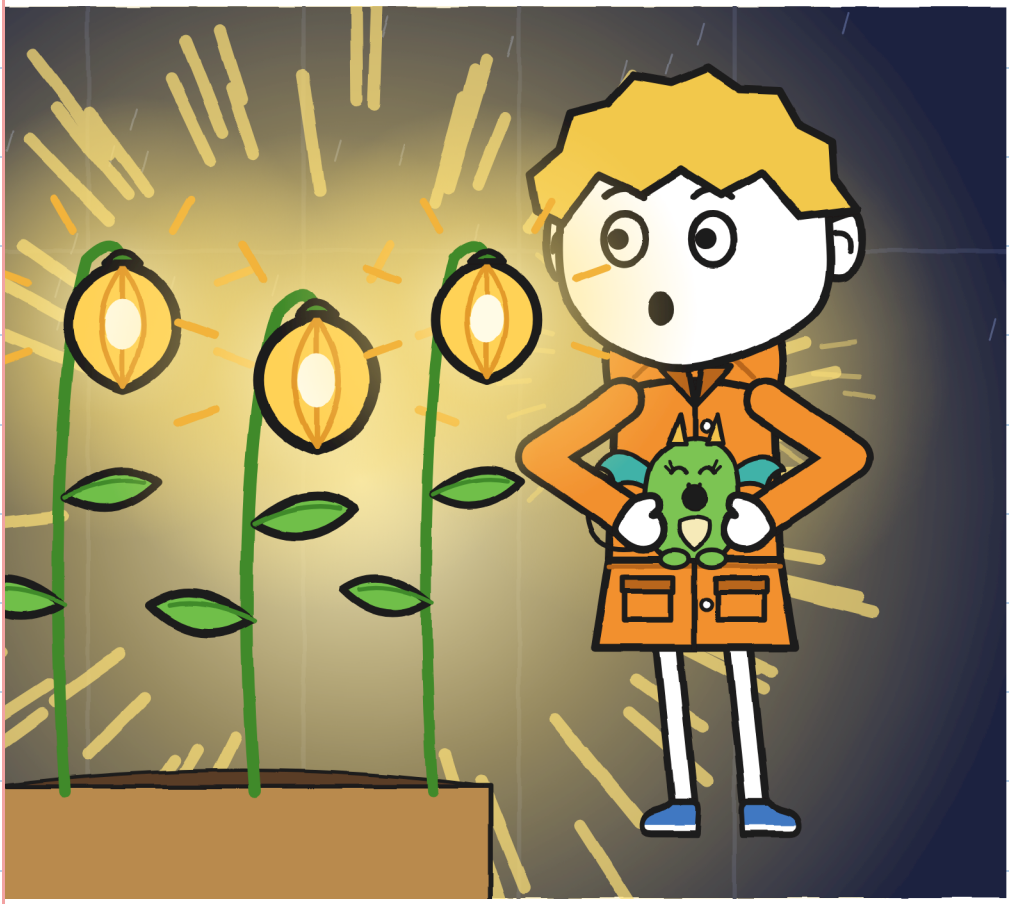

ফ্লোরা আঙুল দিয়ে একটা
লণ্ঠন-গাছ ছুঁচ্ছেন।

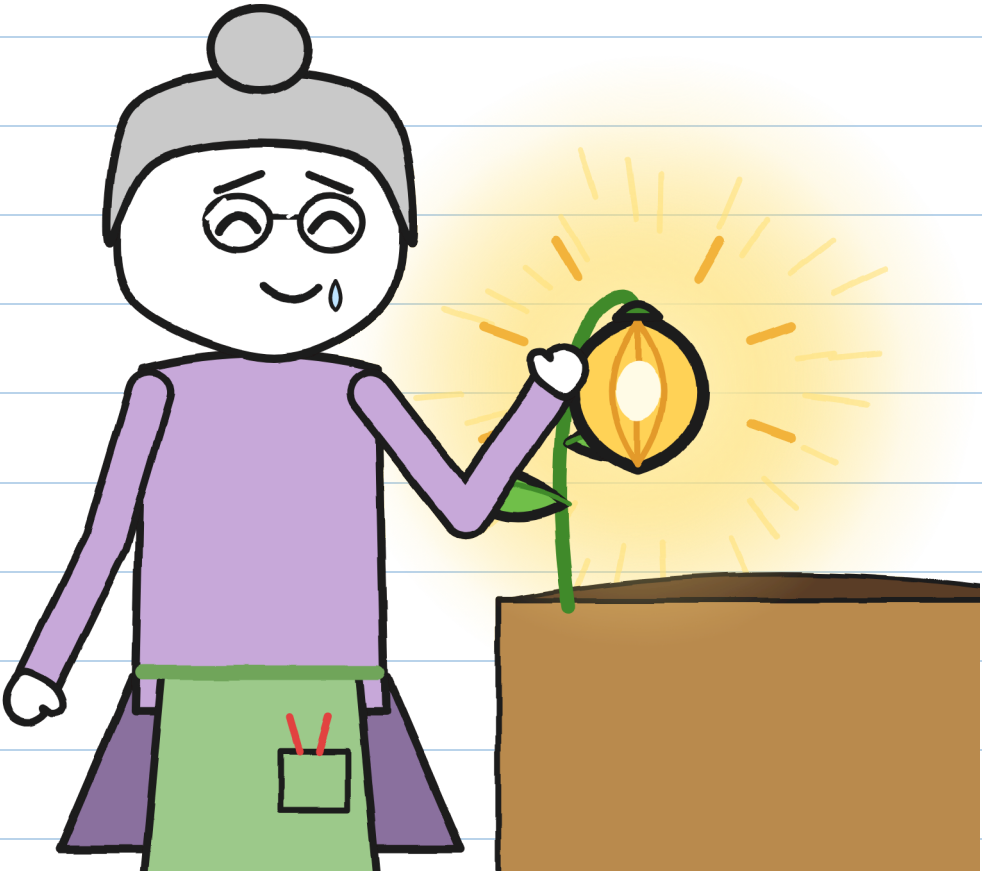

লণ্ঠন-গাছটা দেখছ?

ফ্লোরা সই করার জন্য
কলম বের করছেন।

নীল কলমটা দেখছ?

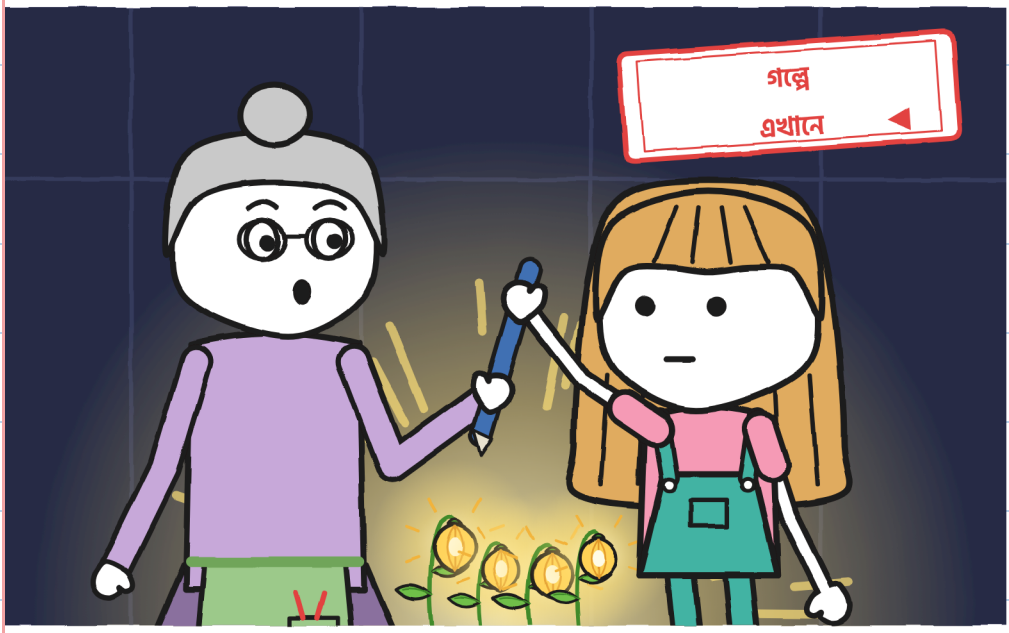

মেঘের ডাকের পর ওরা
আধঘণ্টা অপেক্ষা করছে।



চাঁদটা দেখছ?

ফ্লোরা পাঁচিলে তিনবার টোকা দিচ্ছেন।

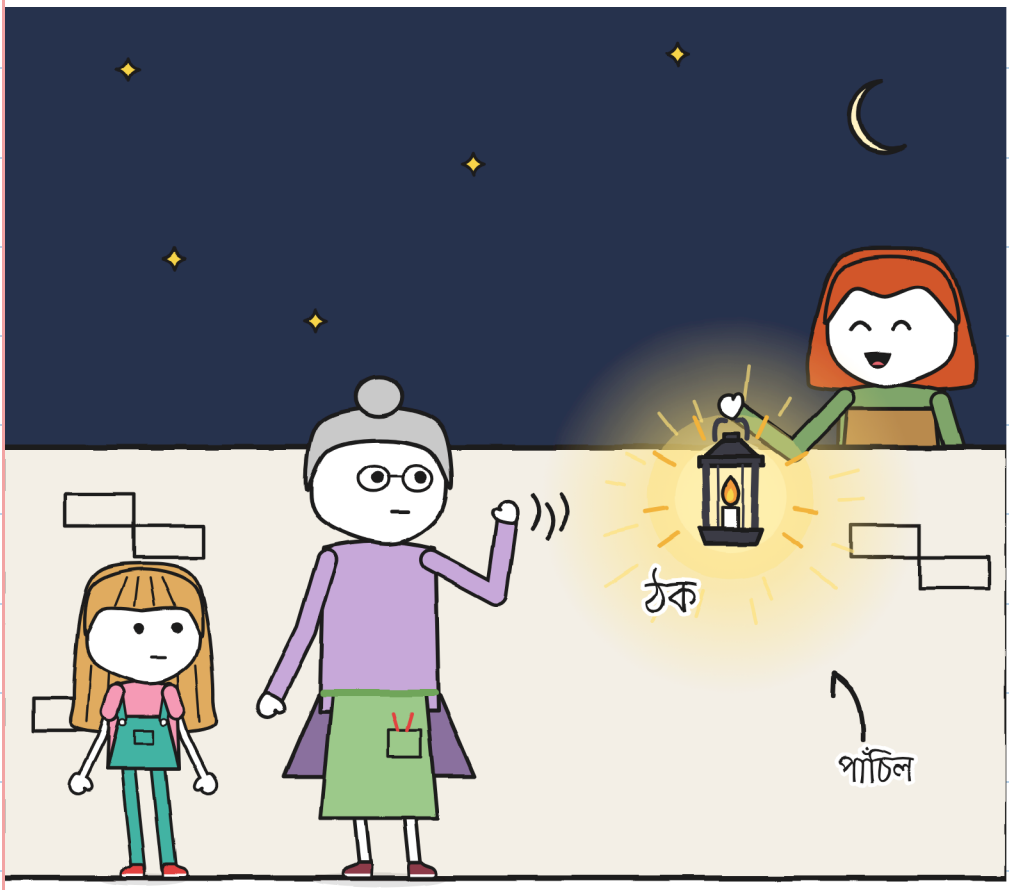


লণ্ঠনটা দেখছ?

অধ্যায় ৬

# আট নম্বর বীজ

সবাই আট নম্বর বীজটা
খুঁজতে বেরিয়েছে।



সাইকেলটা দেখছ?

বাচ্চারা আলো নিভিয়ে দিচ্ছে।

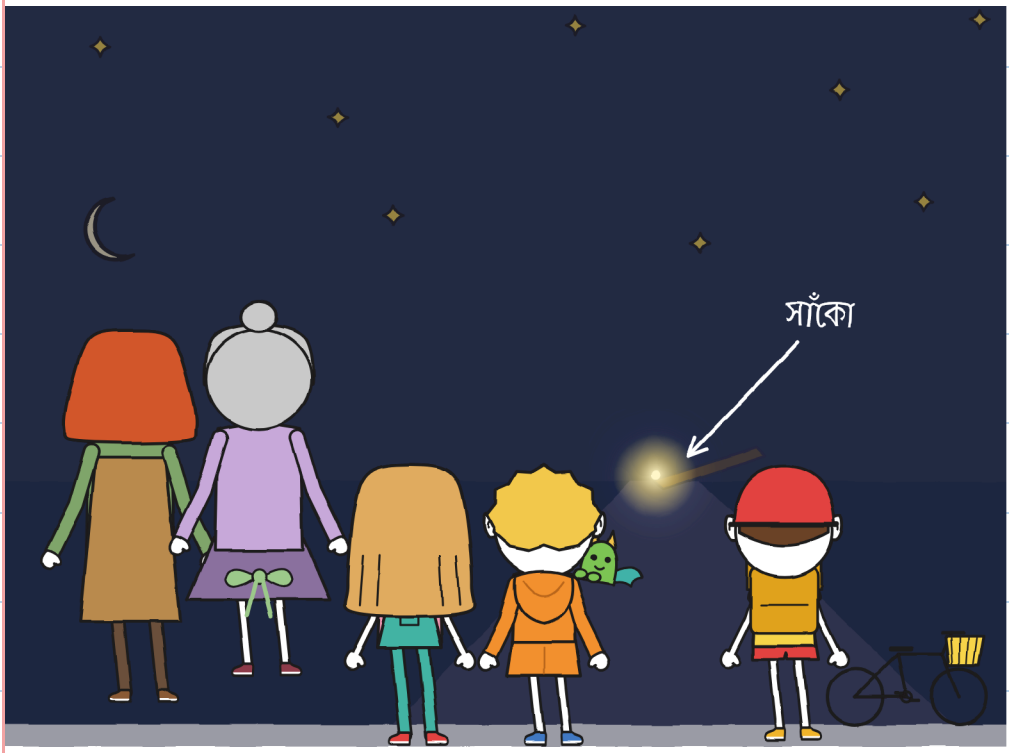


ছোট্ট আলোটা দেখছ?

ছোট্ট লণ্ঠন-গাছটা সাঁকোর পাশে জ্বলছে।
সাঁকোটা দেখছ?

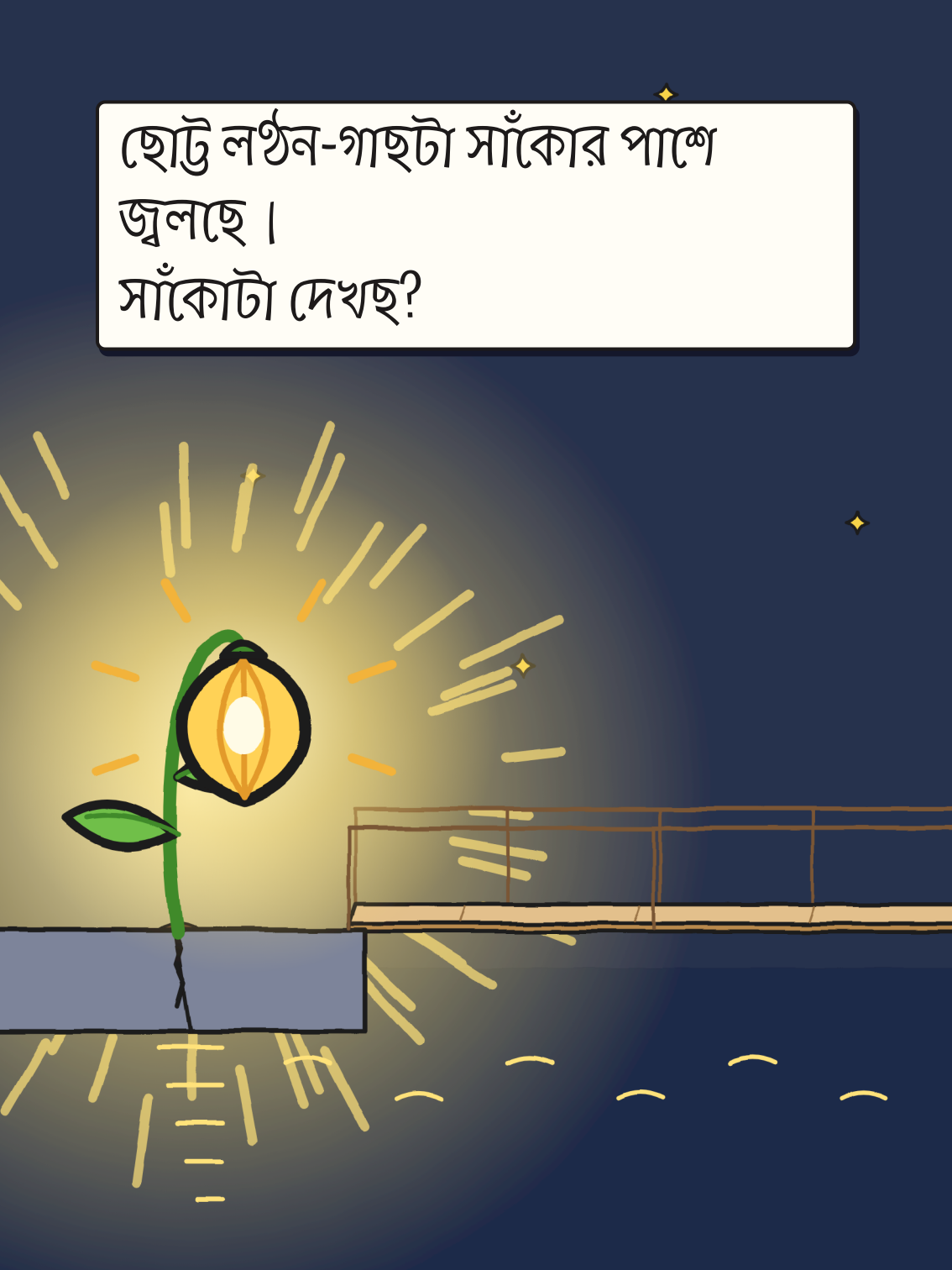

হুলিতা সাঁকোর দিকে তাকিয়ে আছে।

চাঁদটা দেখছ?



ফ্লোরা সবুজ কালিতে
লেবেলে সই করছেন।

নং ২

ফ্লোরা

গুড়গুড়

র.

ফেরত ফেরত ফেরত ফেরত ফেরত ফেরত ফেরত ফেরত
ফেরত ফেরত ফেরত পৌঁছে গেছে ফেরত ফেরত
ফেরত ফেরত ফেরত ফেরত ফেরত ফেরত

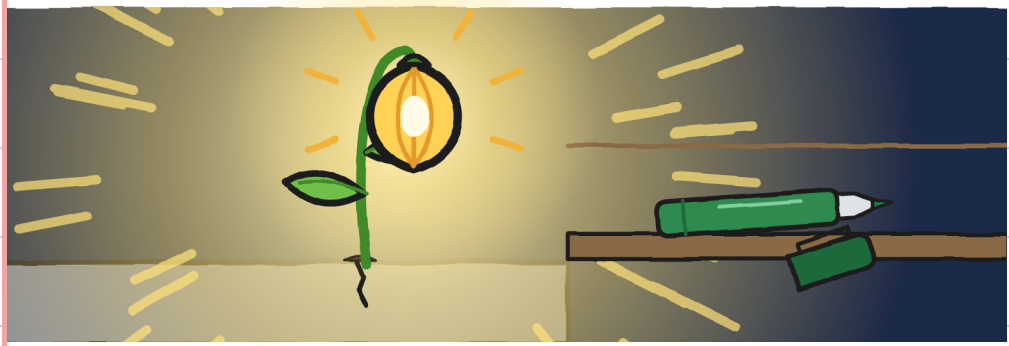

সবুজ মার্কারটা দেখছ?

ভেরা সবাইকে দোকানে পৌঁছে দিচ্ছেন।

মারা কোথায়?



মারা কাউন্টারের নিচে লুকিয়ে আছেন।

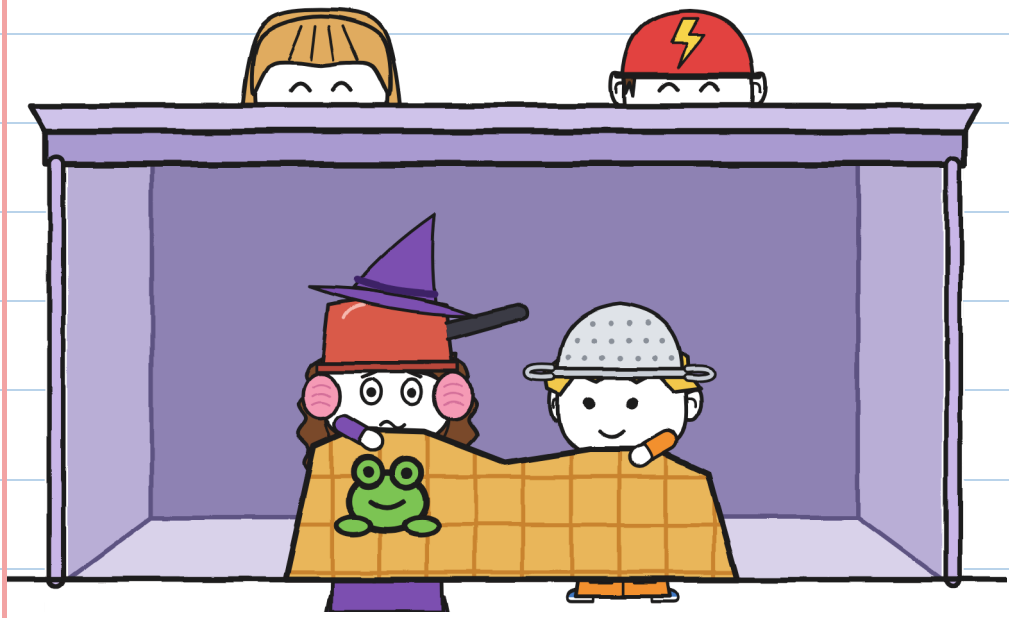

সসপ্যানটা দেখছ?

দোকানে তোনিওর একটা জায়গা আছে: ওর ব্যাগটা দেখছ?



গুনির মেঘ ডাকার জন্য
নতুন প্ল্যান আছে।
১৮ নম্বরটা দেখছ?

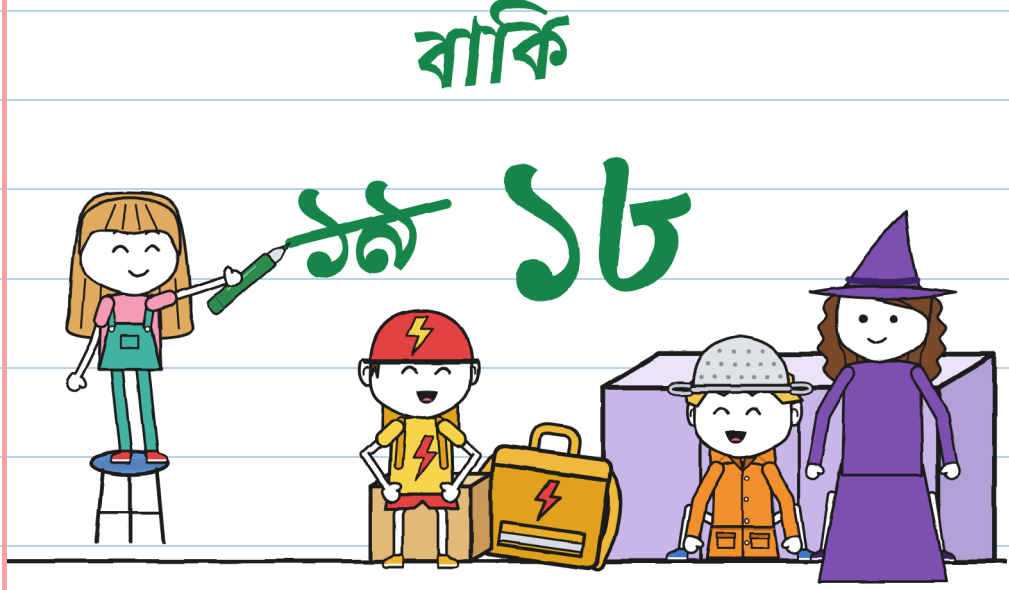

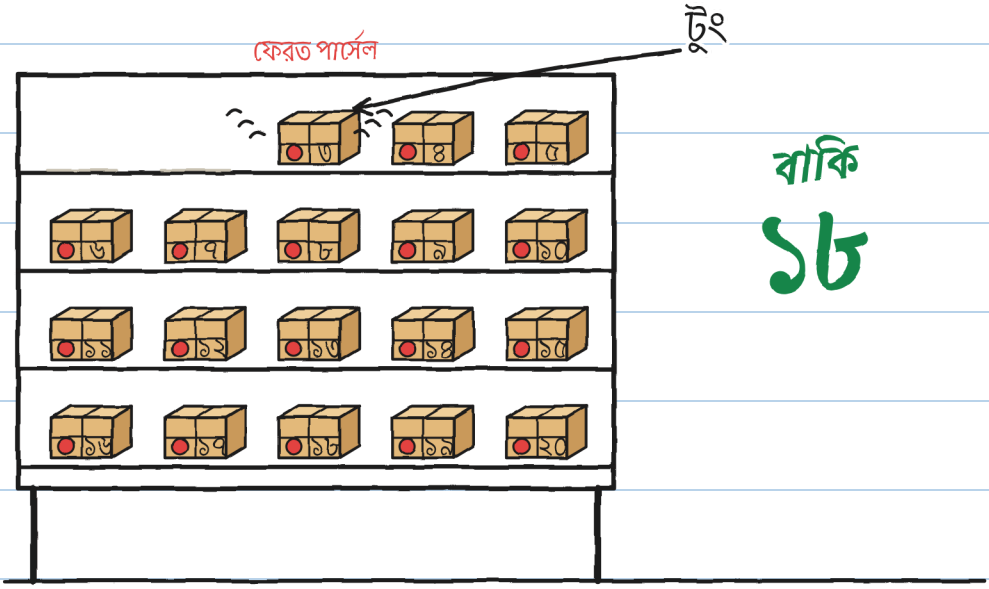


বাকি

১৮

৩ নম্বর পার্সেল বাজছে: টুং ।

নং ৩

তোনু

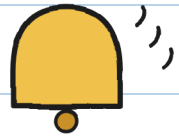

ঘণ্টিটা দেখছ?



# অসম্ভব ডেলিভারি · ৩

খুব শিগগিরই: ৩ নম্বর বই।
৩ নম্বর পার্সেলটা দেখছ?

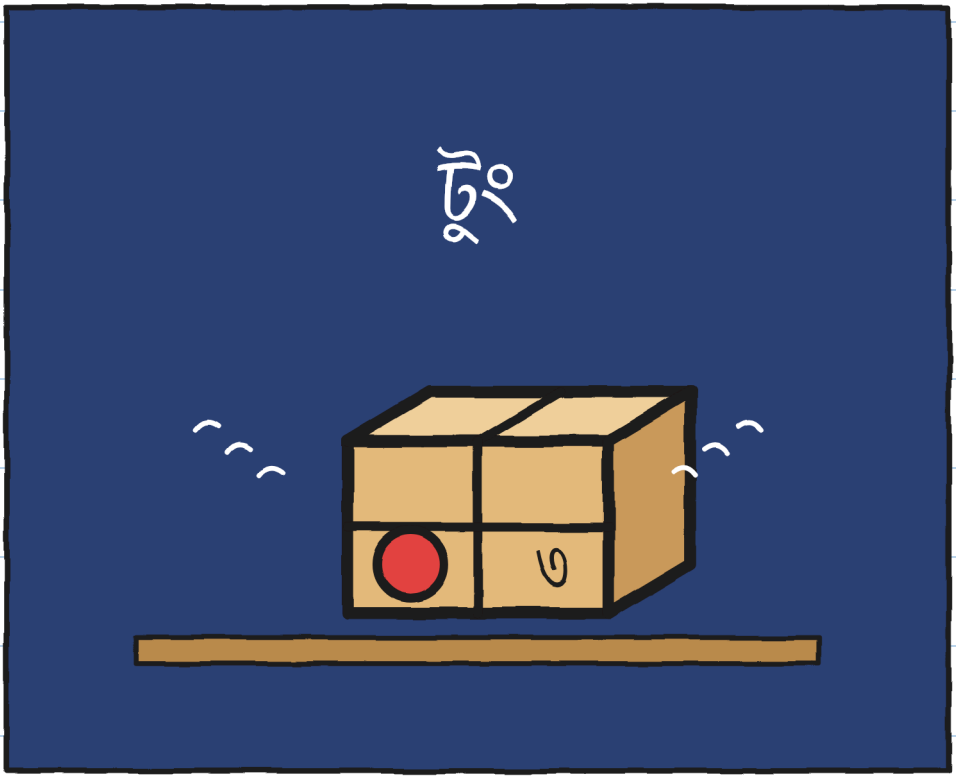

# পাড়া

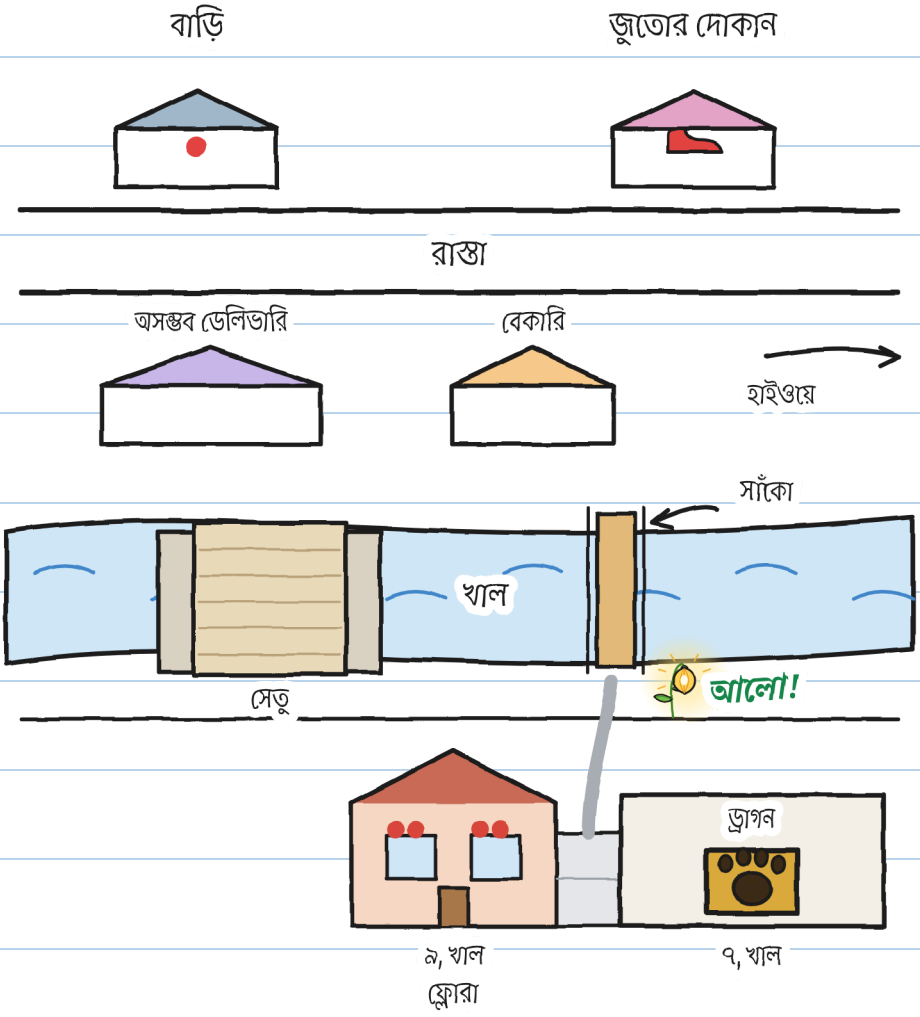

ফাইল




র.

১. হাতের লেখা

২. ভেরা

৩. লণ্ঠন-গাছ

৪. কথা রাখেন

৫. কাচ

## ৬. নাম? -হু.

# র. কে?

র.?

# একটা গল্প, ছয় সাইজ

## সাইজ ছয়টা, ৩ থেকে ১৬ বছরের জন্য, আর ভাষা ২০টিরও বেশি।

সাইজ XXS · PRE-A1
হুলিতা সাত নম্বর বীজটা ধরছে।

সাইজ XS · A1
মেঝেতে একটা বীজ পড়ে ছিল। হুলিতা ওটা ধরে ফেলল। সাত।

সাইজ S · A2
আরেকবার বিদ্যুৎ-চমক: মেঝেতে মাত্র একটা বীজ। হুলিতা ওটা ধরে ফেলল। সাত।

সাইজ M · B1
পরের বিদ্যুৎ-চমকে দেখা গেল, মাত্র একটা বীজ পড়ে আছে, আর হুলিতা ওটা ধরে ফেলল। সাত।

সাইজ L · B2
আবার বিদ্যুৎ চমকাতেই দেখা গেল, মেঝেতে মাত্র একটা বীজ পড়ে আছে, আর হুলিতা ওটা ধরে ফেলল। সাত।

সাইজ XL · B2–C1
সচিত্র উপন্যাস · ১৩+
CEFR অনুসারে স্তরগুলো আনুমানিক।

*একই ঝড়। –হু.*

পরিবার ও শিক্ষকদের জন্য

linguaula.com-এ প্রতিটা অধ্যায় নিয়ে কাজ করো

## সত্যিকারের ঝড়: কী করতে হবে

১. মেঘের ডাক শুনলে বাড়ির ভেতরে এসো।

২. ভেতরে, বড়র সঙ্গে, জানালা থেকে দূরে। গ্রিনহাউস, সেতু, গাছ আর জল থেকে দূরে।

৩. শেষ মেঘের ডাকের পর আধঘণ্টা না কাটলে বাইরে যেয়ো না।

৪. হাতি গোনায় মন শান্ত হয়, কিন্তু কখন বেরোবে তা বোঝা যায় না।

### তোমার ঝড় গোনো

| বাজ | হাতি | কিমি | কাছে? |
|---|---|---|---|
| ১ | ১৫ | ৫ | — |
| ২ | ৯ | ৩ | কাছে |
| | | | |
| | | | |