تحویل‌های غیرممکن ۲.۰

پیش از رعد باز نکنید

LUI ERIKSSON

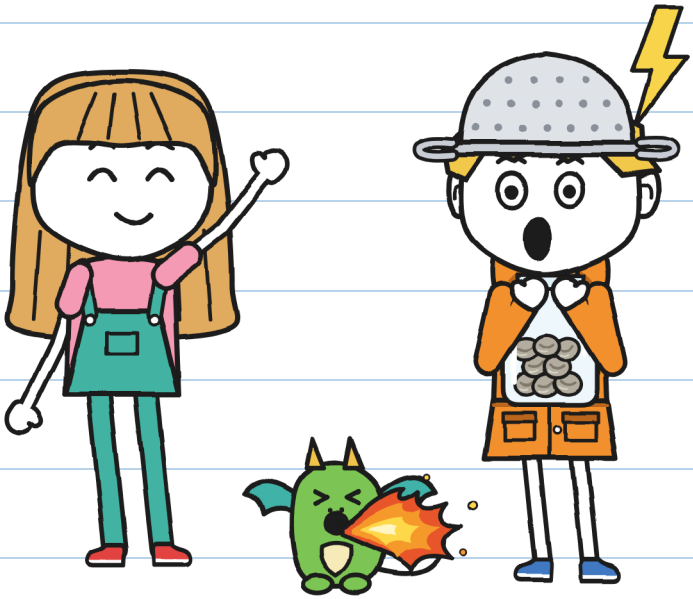

اندازه XXS

ببین و گوش کن ۳۰+

تحویل‌های غیرممکن ۰ 2
پیش از رعد باز نکنید

متن و تصویرها: LUI ERIKSSON

اندازه XXS · ببین و گوش کن · ۳+

نسخهٔ فارسی: LINGUAULA

چاپ اول: 2026

© 2026 LUI ERIKSSON · info@linguaula.com

فتوکپی آن آزاد است، برای کلاس و برای خانه.

دومین کتاب مجموعه. اولی: «این بسته گاز می‌گیرد».



LinguAula

هر فصل را در linguaula.com تمرین کن

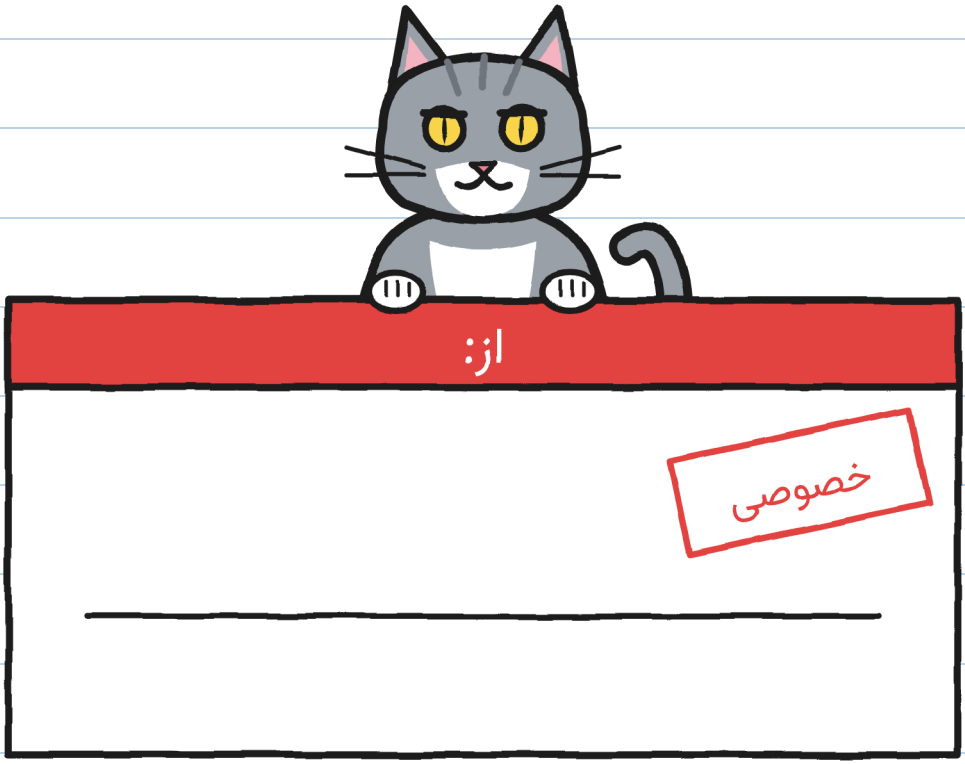

این کتاب مال کیست؟

داستان

تو نه. — خ.

کی کیست؟

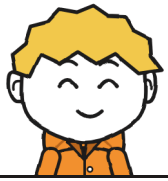

گاس

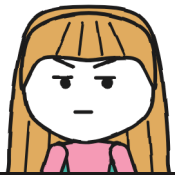

خولیتا



ریزه



تونیو



فلورا



ورا



مارا



ر.

دفتر ۲
مال گاس

گاس یک دفتر رسمی دارد.



چند دفتر می‌بینی؟

فصل 1

شکارچی طوفان

یک بسته در مغازهٔ مارا می‌لرزد.

چند جعبه می‌بینی؟

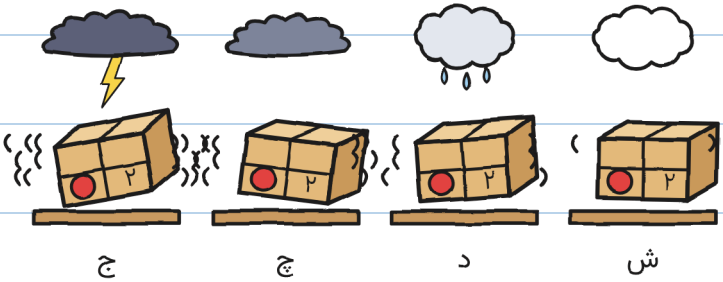

لرزسنج
شمارهٔ ۲

بستهٔ ۲ بیست و سه
مُهر «برگشتی» دارد.

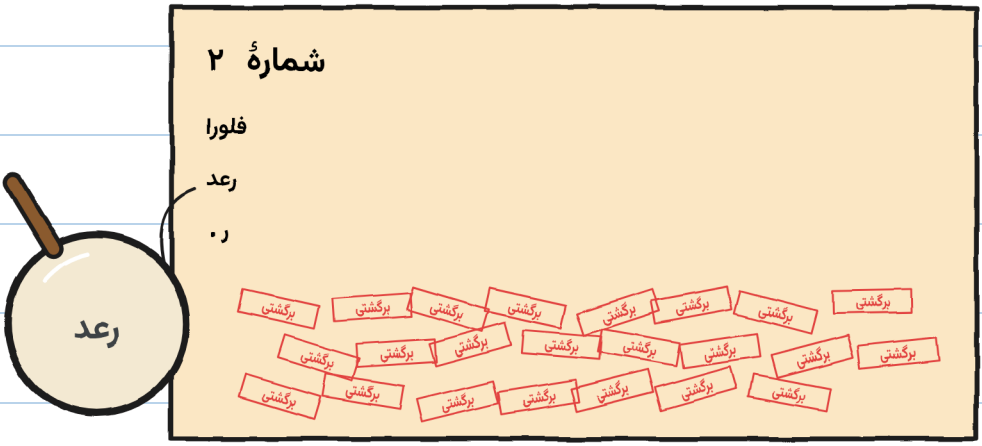

ذره‌بین را می‌بینی؟

مارا بستهٔ ۲ را به بچه‌ها می‌دهد.



پریدن خولیتا را می‌بینی؟

مارا یک قانون می‌گذارد:
پیش از رعد باز نکنید.

ابرها را می‌بینی؟

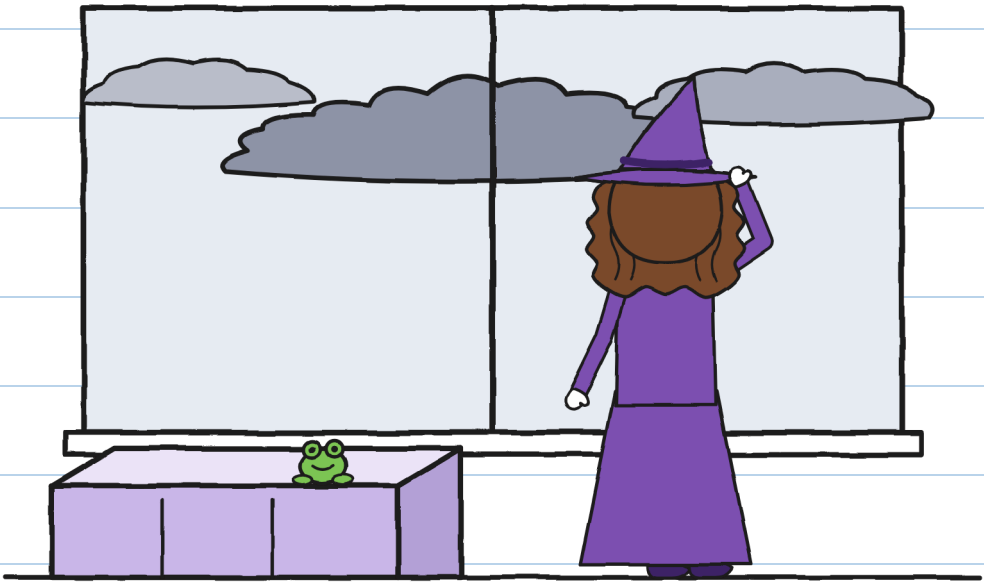

گاس می‌گوید طوفان را دوست دارد.

گاس کجا قایم می‌شود؟



صاعقه

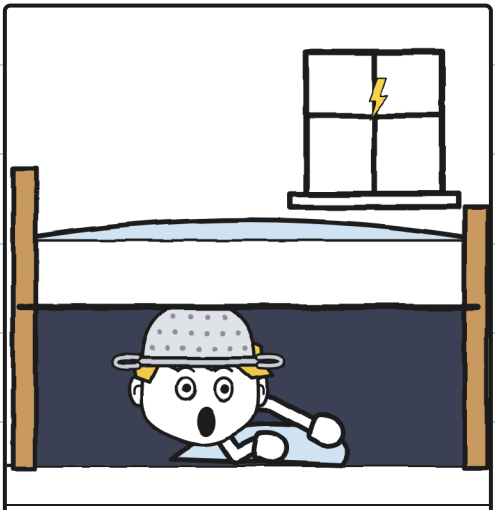

تخت

خولیتا بین برق و رعد فیل می‌شمارد.

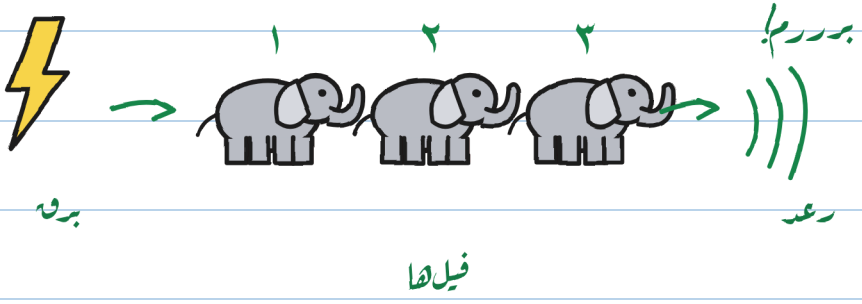

۰ = درست بالای سرمان!

داخل!

چند فیل می‌بینی؟

تونیو می‌گوید برق‌آسا با
طوفان تحویل نمی‌دهد.

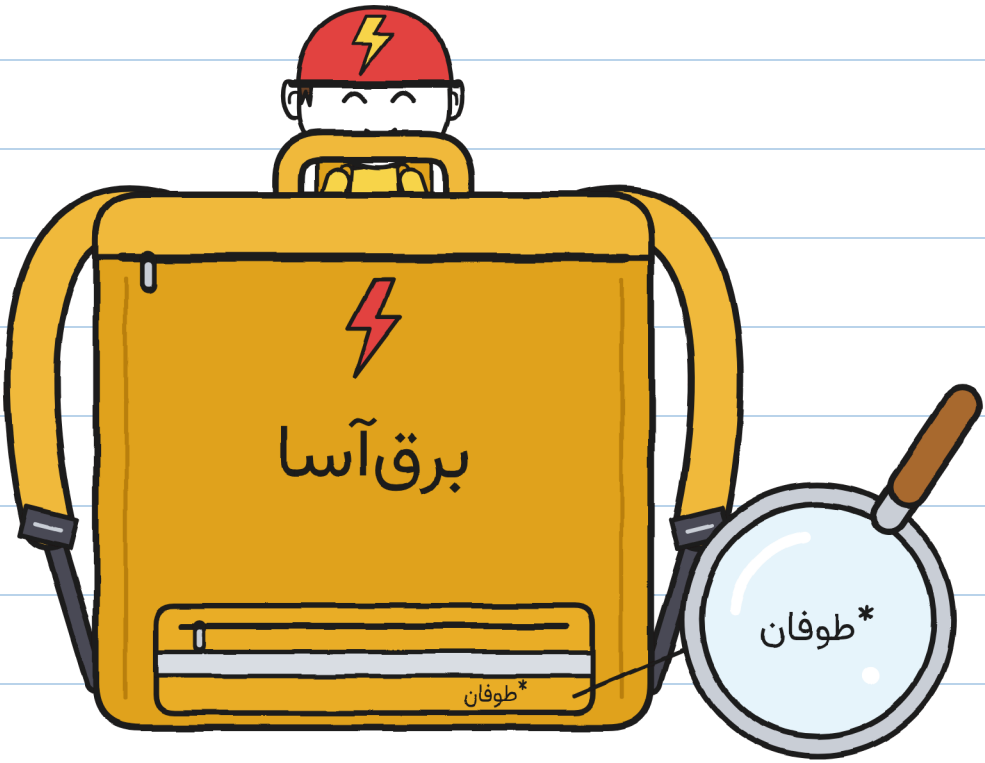

کوله‌پشتی زرد را می‌بینی؟

بچه‌ها از پل بزرگ رد می‌شوند.

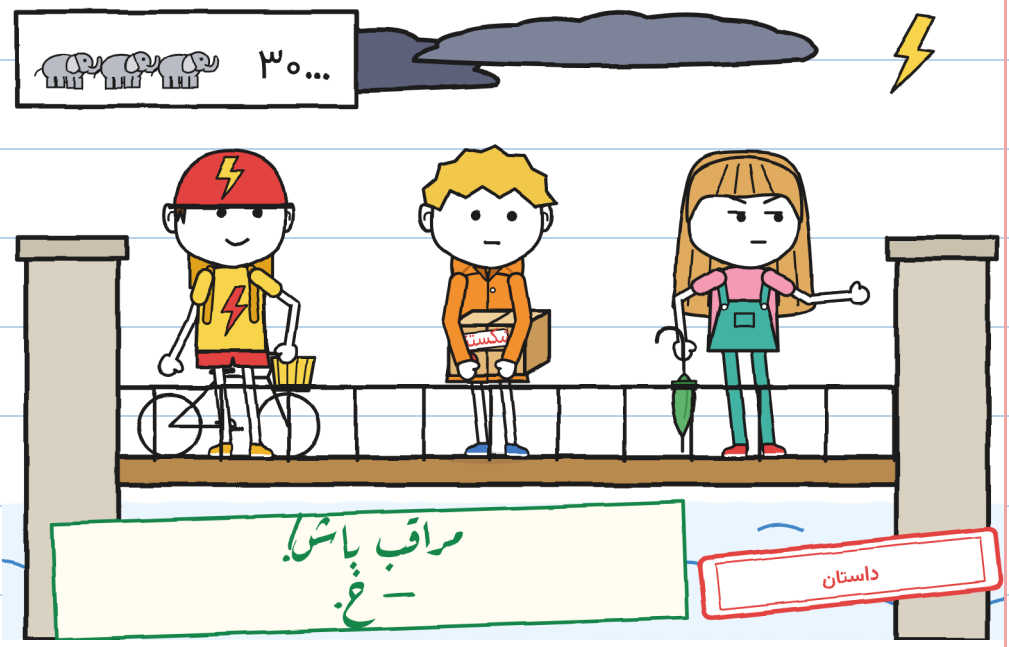

چند بچه می‌بینی؟

رعد می‌غرد و گاس هِک می‌کند.

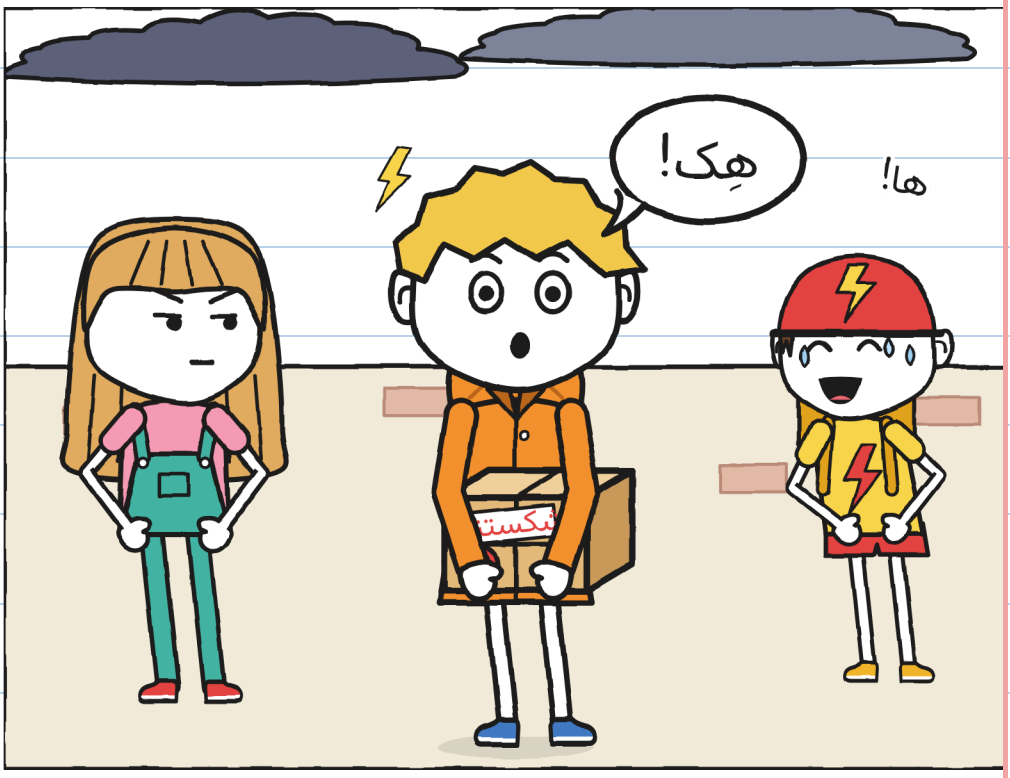

کی هِک می‌کند؟

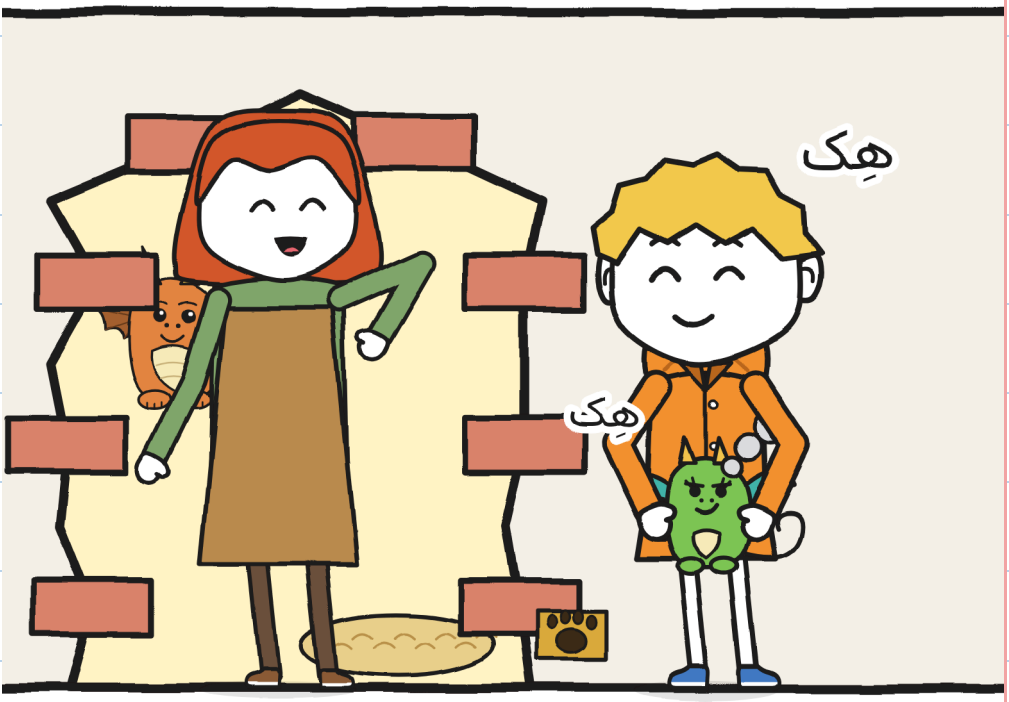

ریزه هم هِک می‌کند.
ریزه را می‌بینی؟

این خانهٔ فلورا است.

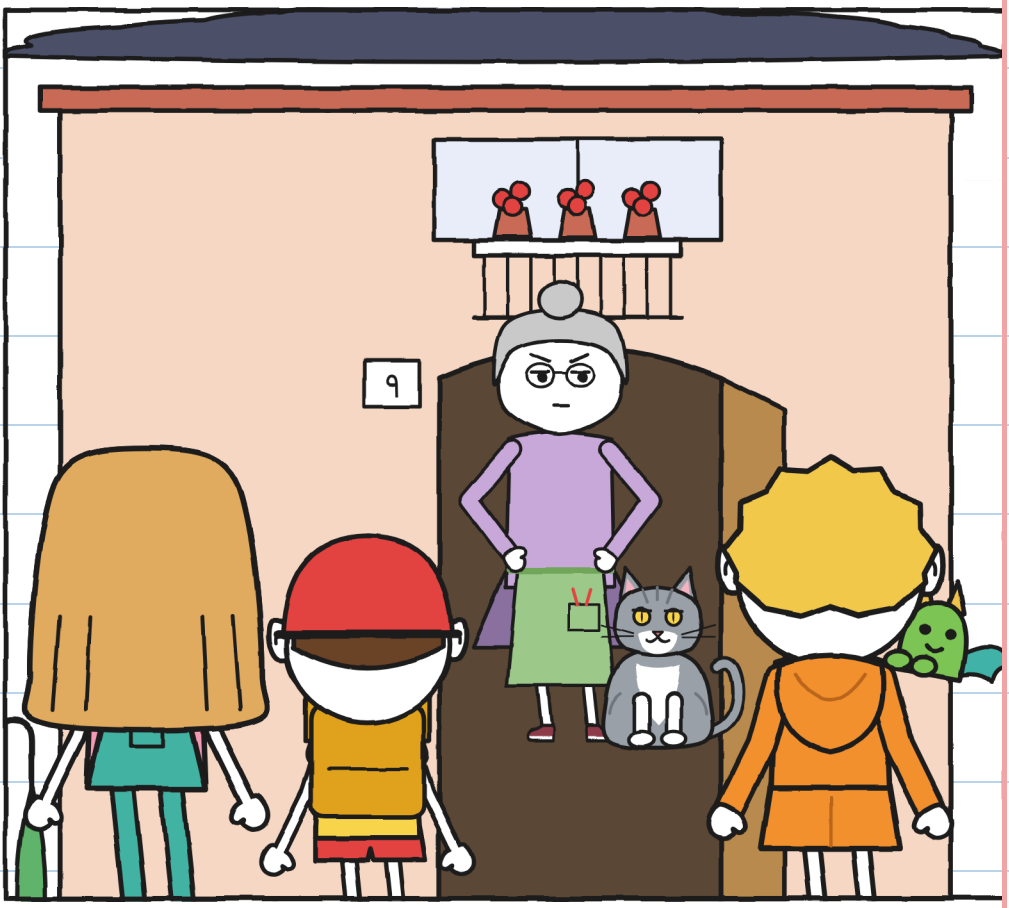

گربهٔ خاکستری را می‌بینی؟

فصل 2

رعد!

آشپزخانهٔ فلورا پر از گیاه است.



دریچهٔ گربه کجاست؟

در برطمان هشت گلولهٔ خاکستری هست.

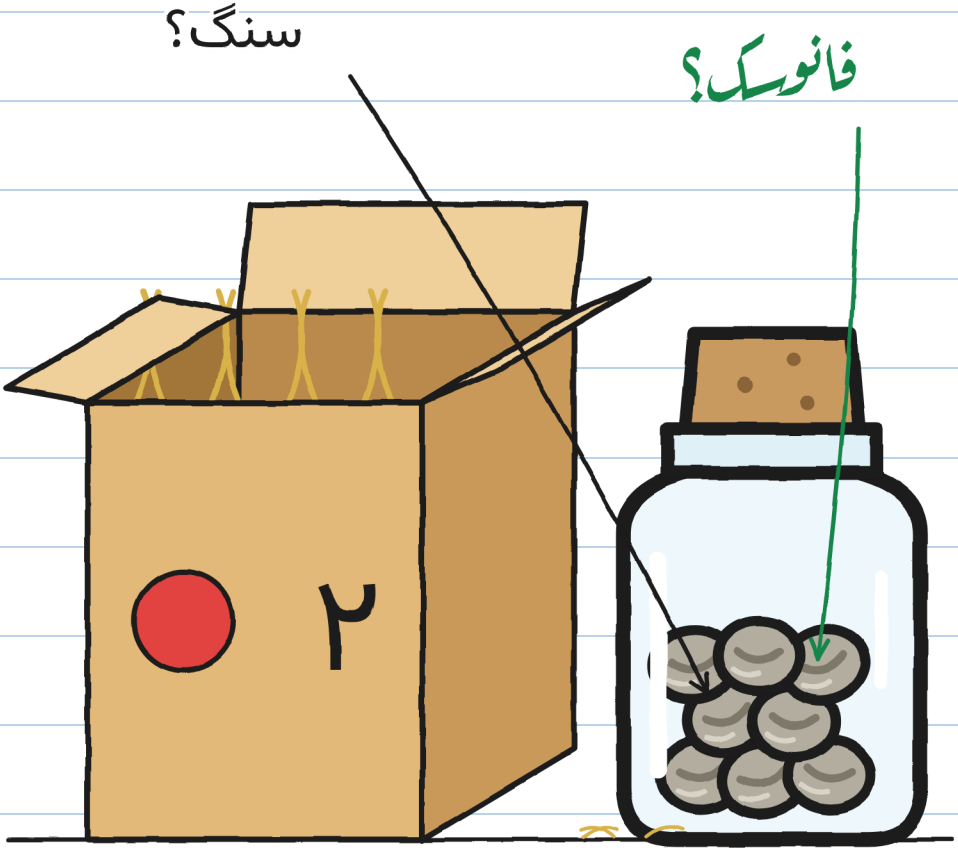

عدد ۲ را می‌بینی؟

فلورا یک عکس قدیمی
از کانال نشان می‌دهد.



نورهای کوچک را می‌بینی؟

فلورا یک برطمان با سنگ دارد.

فلورا را می‌بینی؟

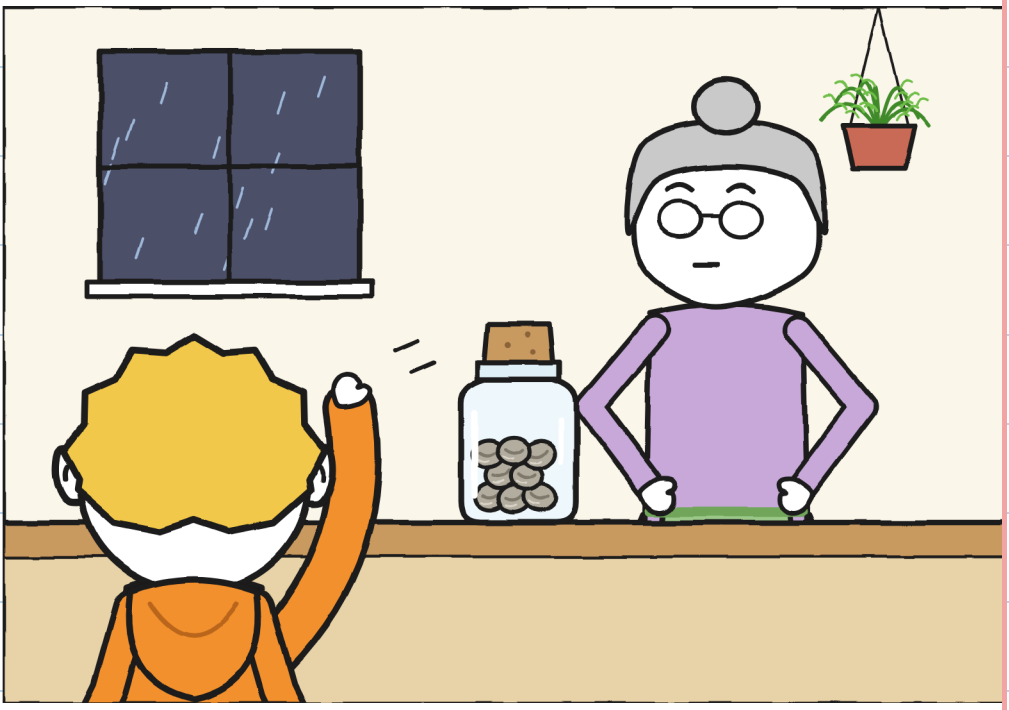

گربهٔ فلورا اسمش رعد است.

رعد را می‌بینی؟

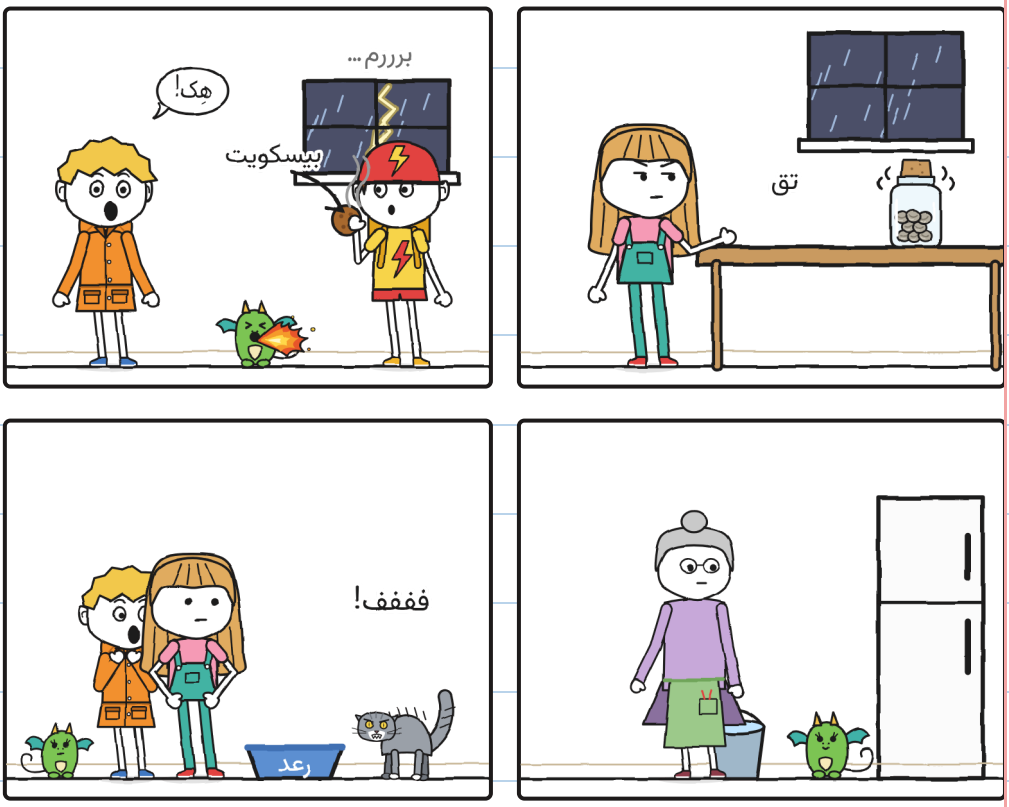

برطمان جرینگ، جرینگ می‌کند.

کی داد می‌زند؟



خولیتا برطمان را باز می‌کند: پاپ!



چوب‌پنبه را می‌بینی؟

هشت گلولهٔ خاکستری
روی میز است.

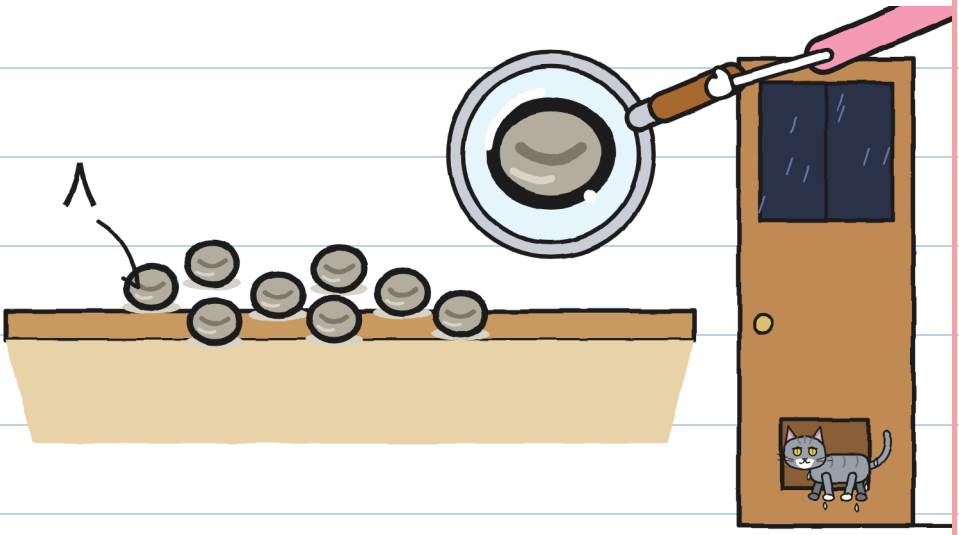

گربه کجاست؟

گاس می‌گوید دانه‌ها خوابیده‌اند.

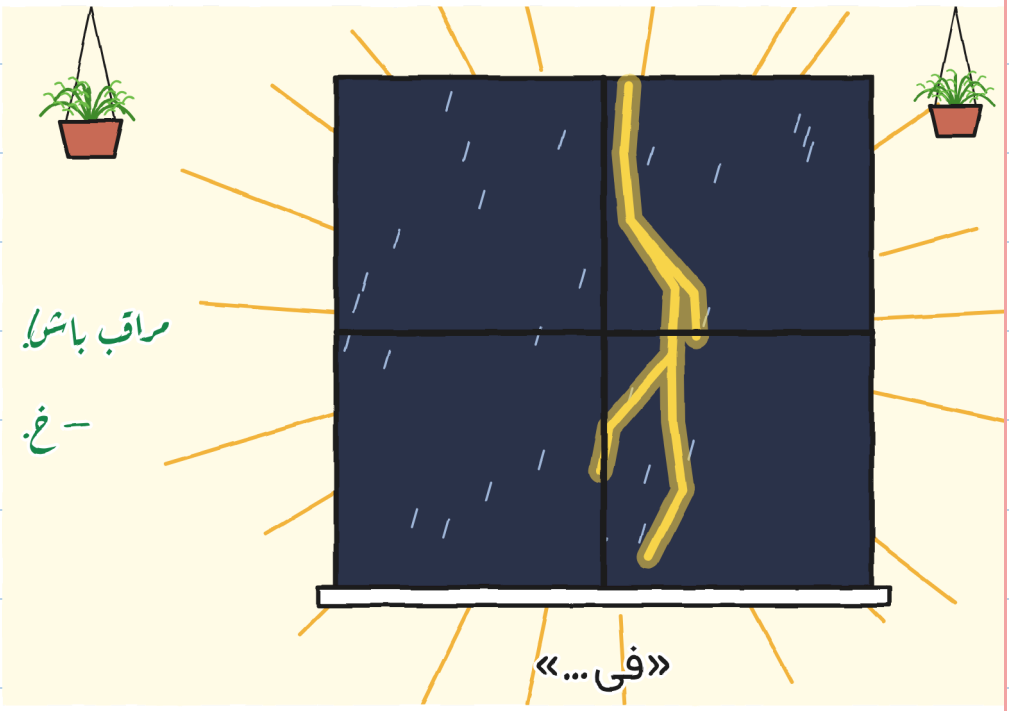

صاعقه را می‌بینی؟



رعد خیلی بلند می‌غرد!
صاعقه چه رنگی است؟

برق رفت: چشم‌ها را می‌بینی؟



ریزه یک شعله می‌زند.
دانه‌ها را می‌بینی؟

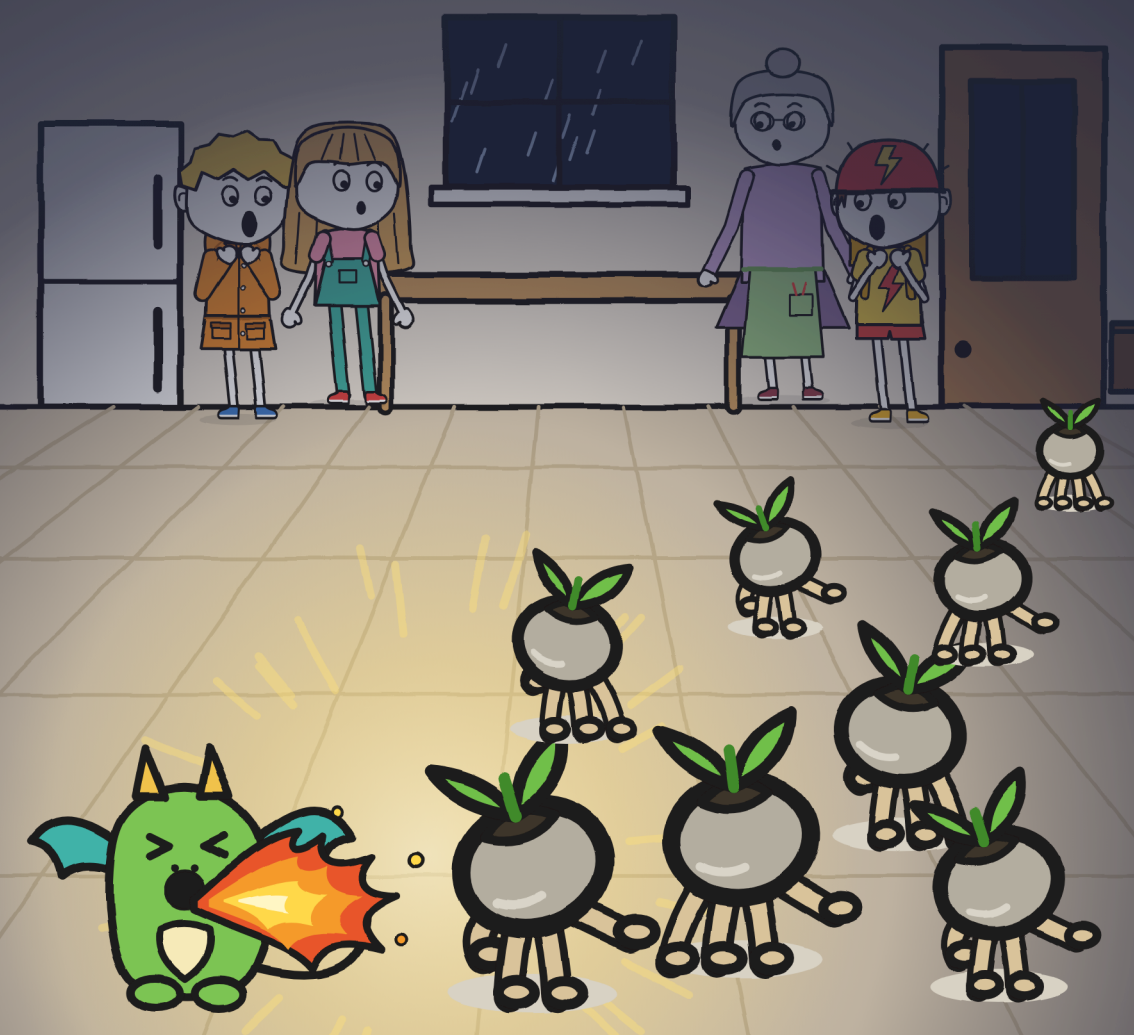

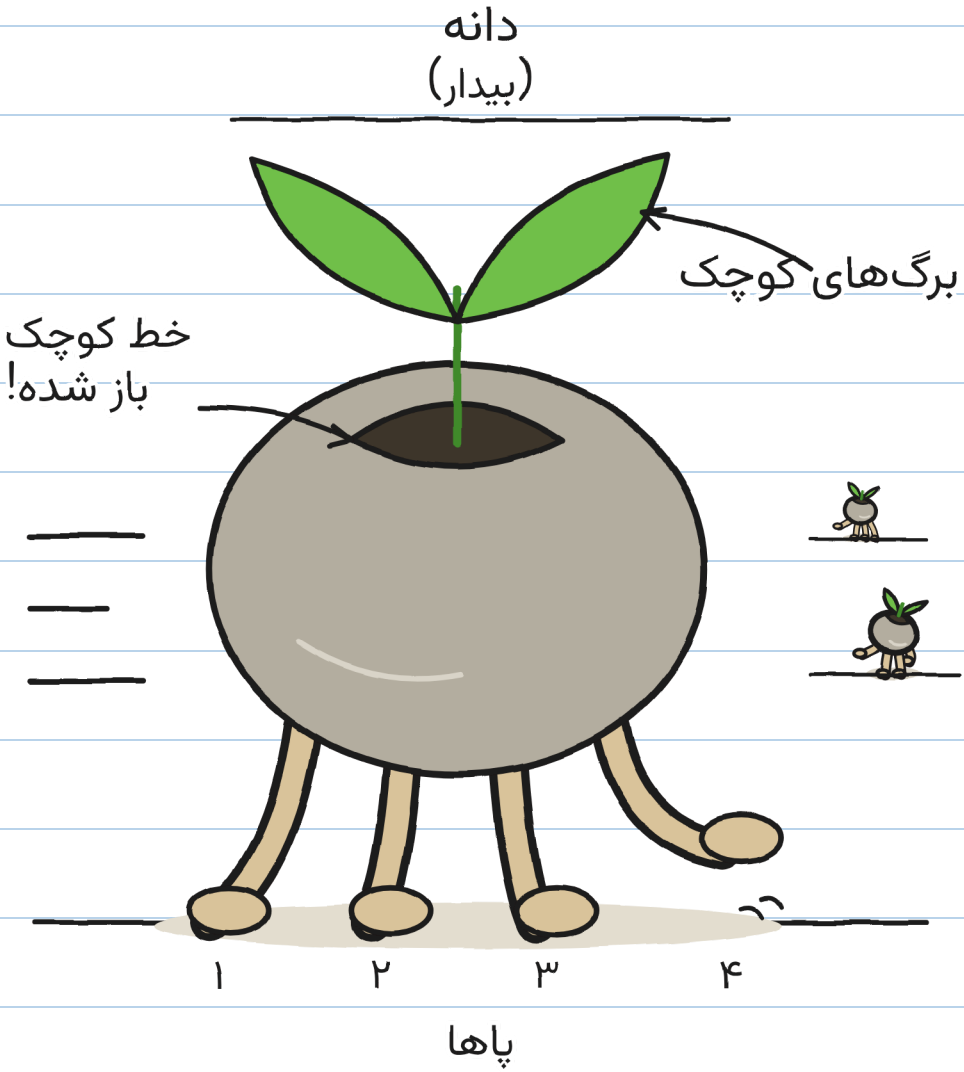

دانه پا دارد: چند تا می‌بینی؟

اگر نگاه نکنی حرکت می‌کنند

دانه‌ها در تاریکی می‌دوند.

دانه‌های ساکن را می‌بینی؟



فلورا چراغ دستی را
روی یک دانه می‌گیرد.



چراغ دستی را می‌بینی؟

فلورا دریچهٔ گربه را با یک گلدان می‌بندد.

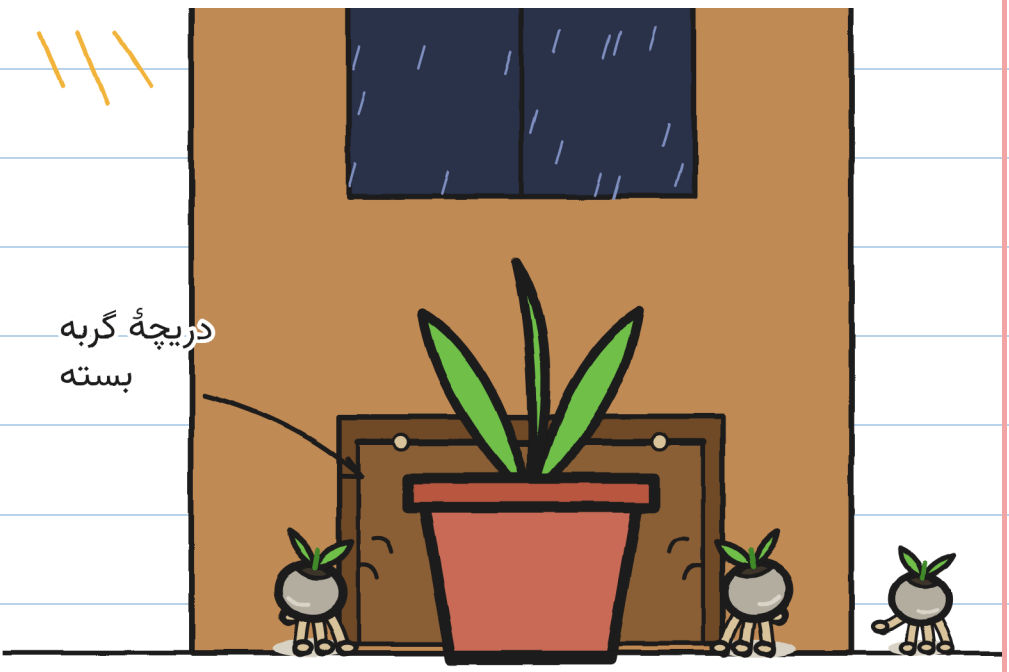

گلدان را می‌بینی؟

همه دانه‌ها را شکار می‌کنند.

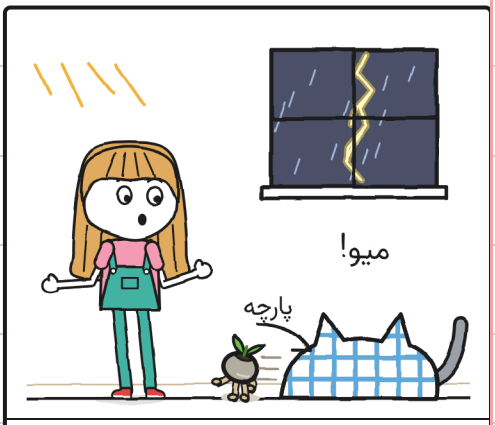

پارچه



دست‌ها



شعله



چراغ دستی

رعد را می‌بینی؟

تونیو از گربه‌ها می‌ترسد.

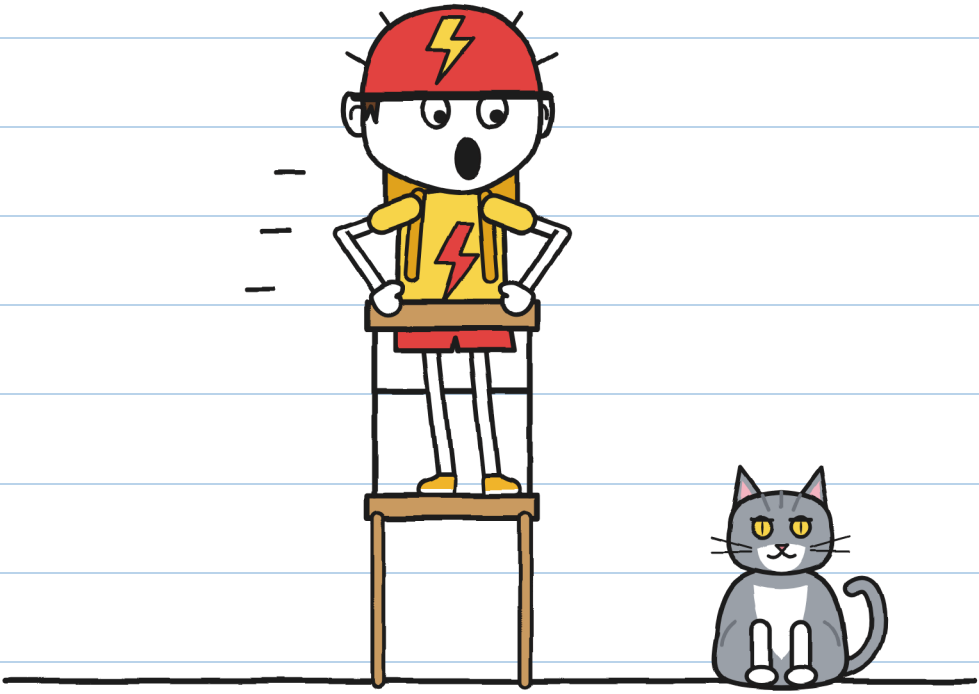

گربه را می‌بینی؟

دانه‌ها همیشه به
دریچهٔ گربه برمی‌گردند.

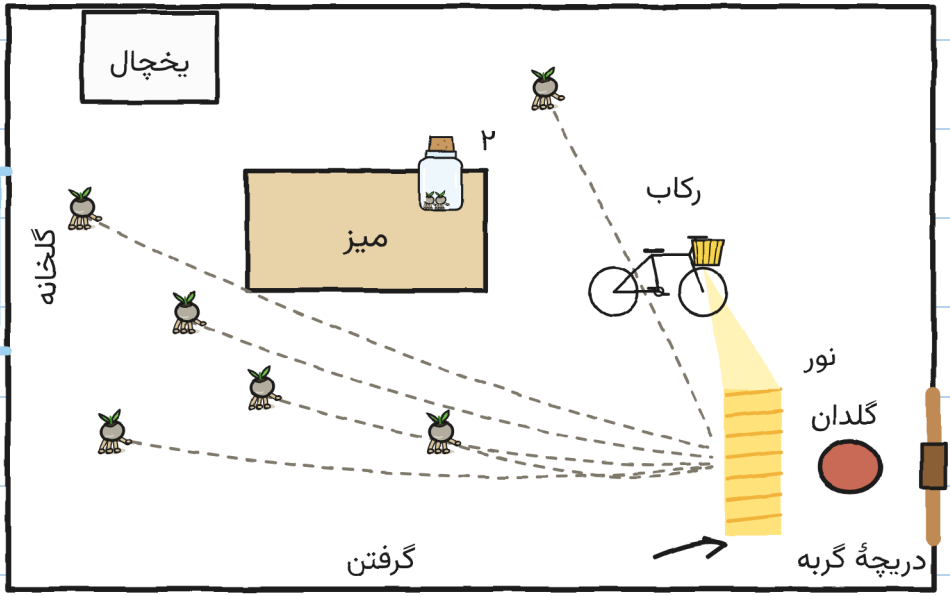

دوچرخه را در نقشه می‌بینی؟

تونیو رکاب می‌زند و
نور روشن می‌شود.

نور را می‌بینی؟

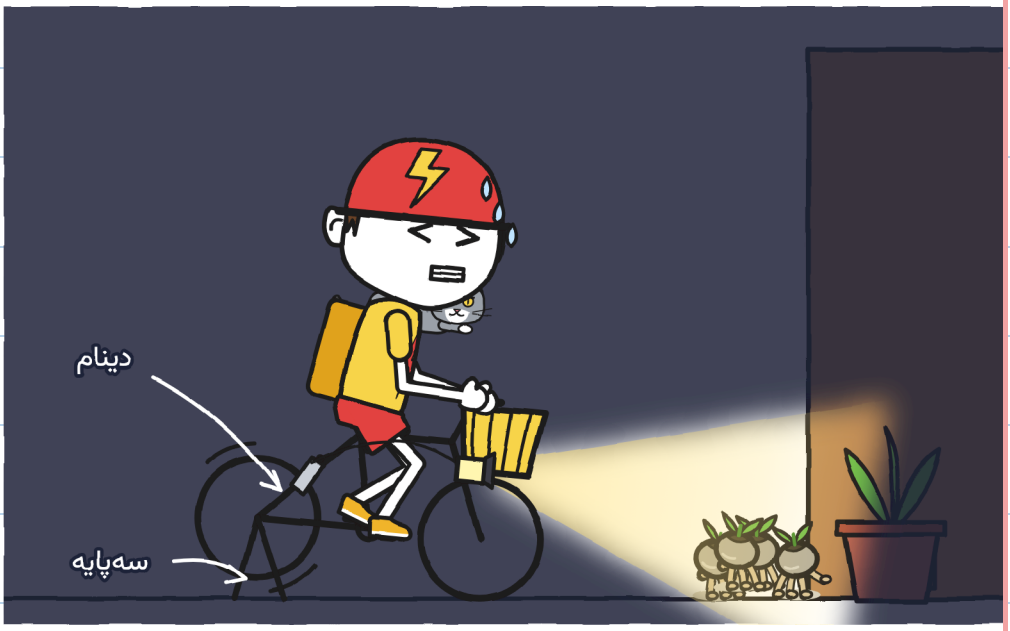

دانه‌ها با نور می‌ایستند.

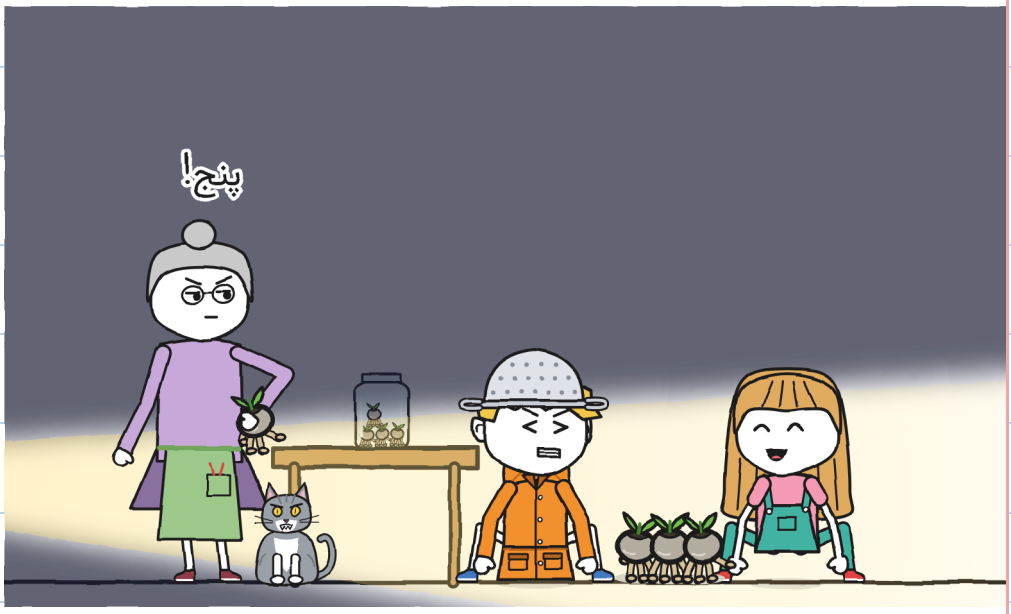

برطمان را می‌بینی؟

رعد روی میز می‌پرد و
برطمان را می‌اندازد.



پرواز تونیو را می‌بینی؟

خولیتا دانهٔ شمارهٔ هفت را می‌گیرد.

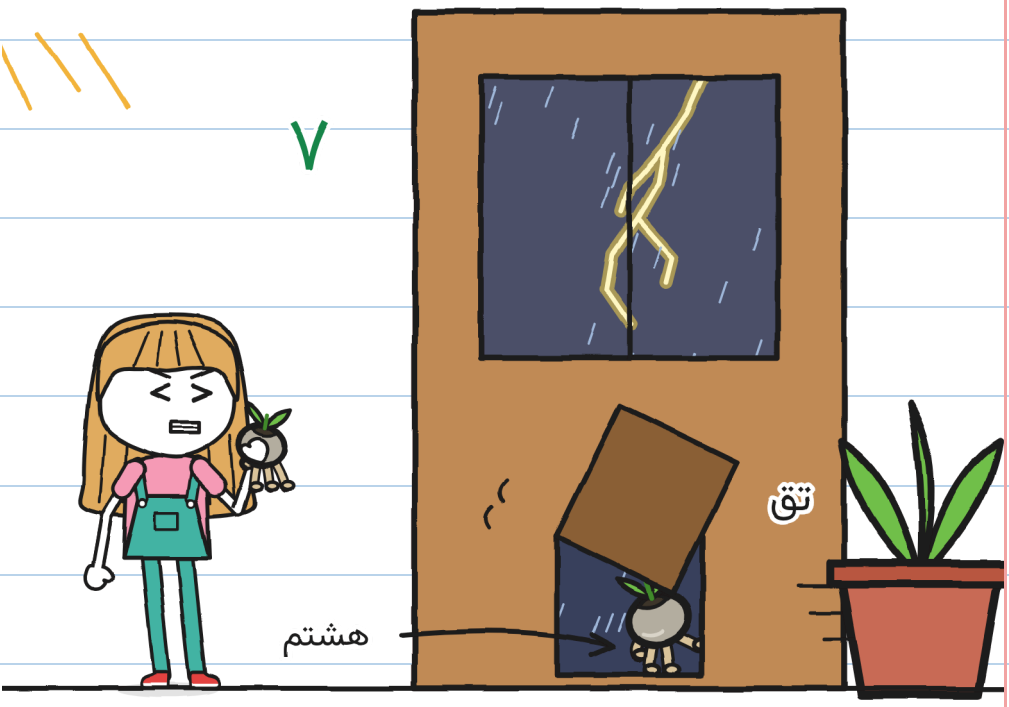

دانهٔ هشتم کجاست؟

فلورا نمی‌گذارد خولیتا بیرون برود.

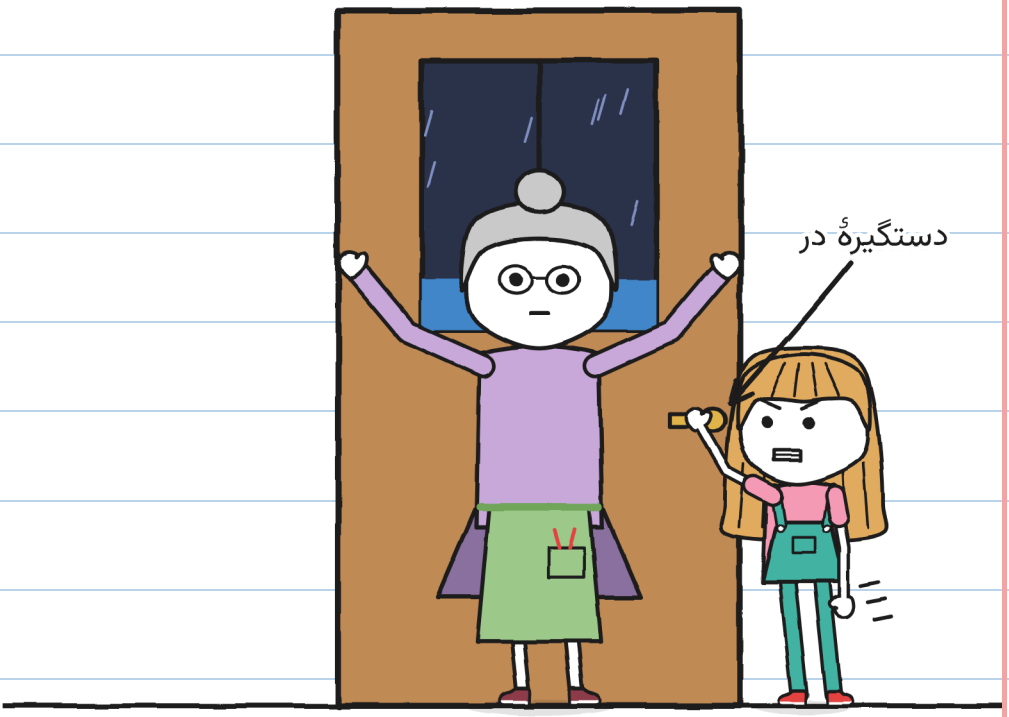

دستگیرهٔ در را می‌بینی؟

فلورا می‌خواهد دانه‌ها
را در تاریکی بکارد.



آتش ریزه را می‌بینی؟

فصل ۶

هِک

فلورا کاشتن را یاد می‌دهد.
چند مرحله می‌بینی؟

فانوسک

۱.  خاک

۲. 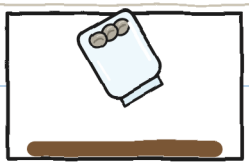 برطمان

۳.  تاریکی

۴. 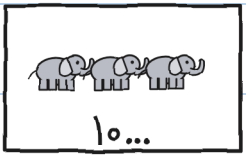

به‌زودی

فلورا یک دستگیرهٔ
چرخان را می‌چرخاند.
باران را می‌بینی؟

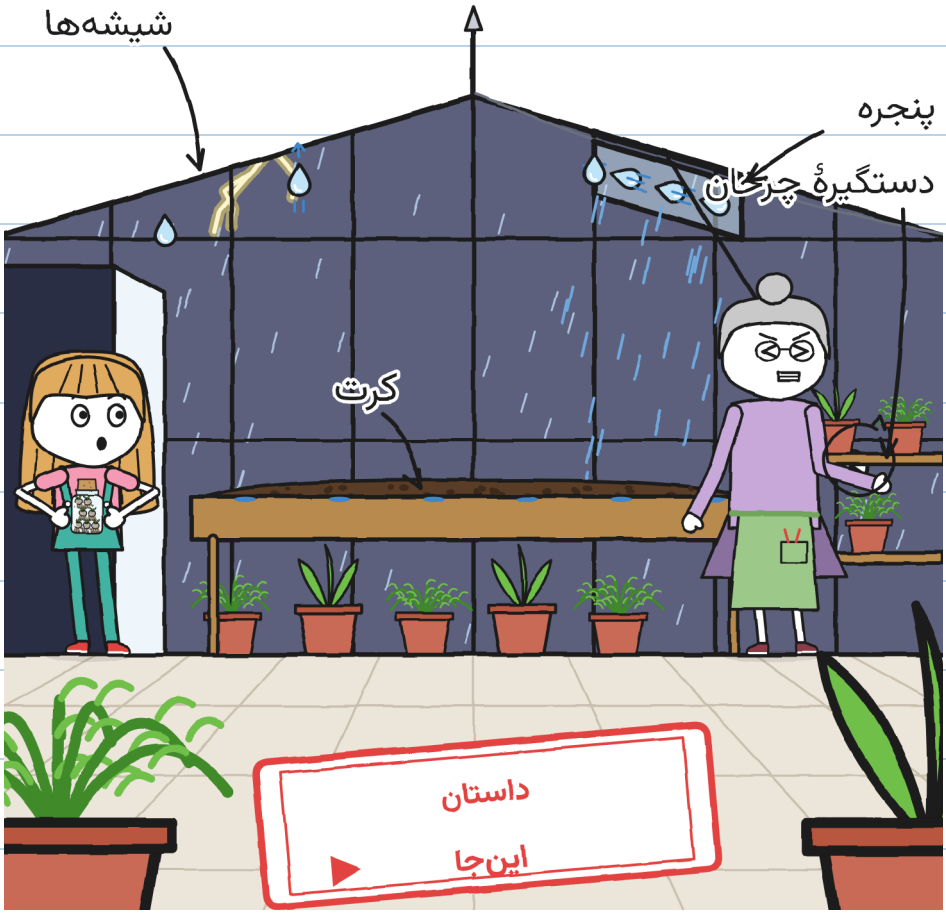

ریزه بین گلدان‌ها قایم می‌شود.



دست فلورا را می‌بینی؟

هر هِک گاس ریزه را روشن می‌کند.

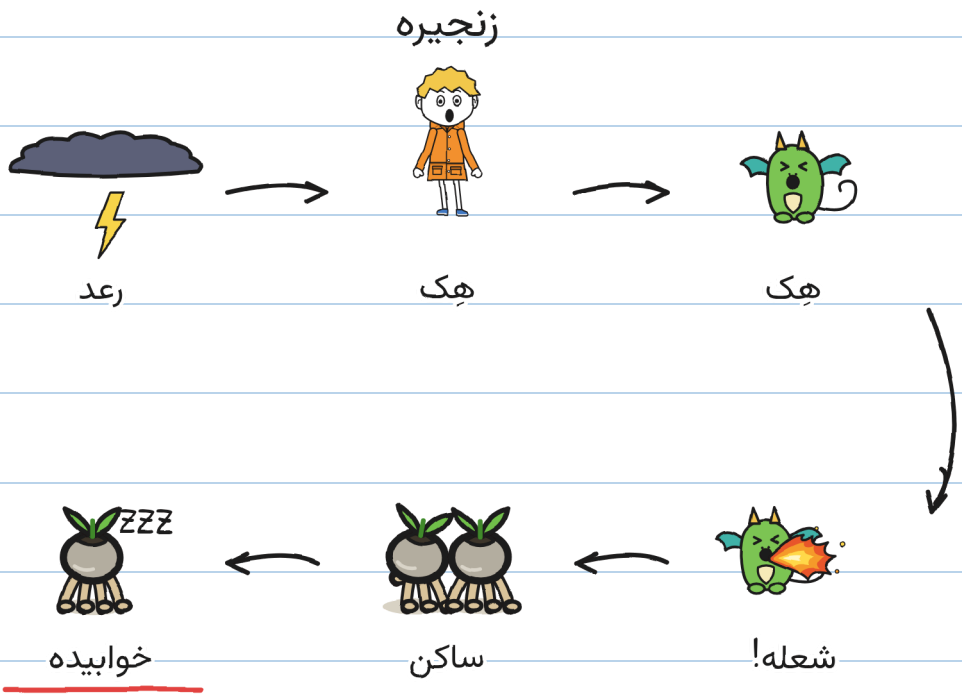

شعله را می‌بینی؟

گاس درمان‌های سکسکه را امتحان می‌کند.

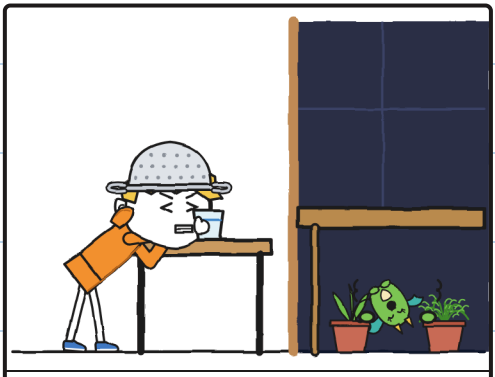

نفس

آب



جاخوردن

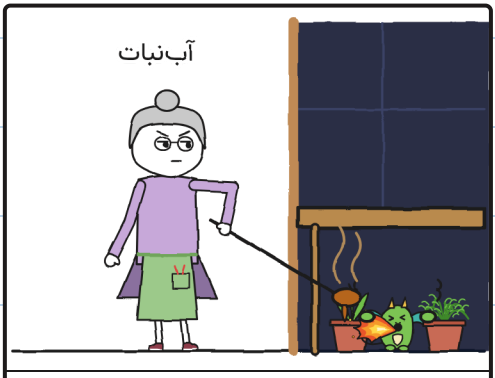

شکر

کی «بو!» می‌گوید؟

خولیتا پنج فیل می‌شمارد.

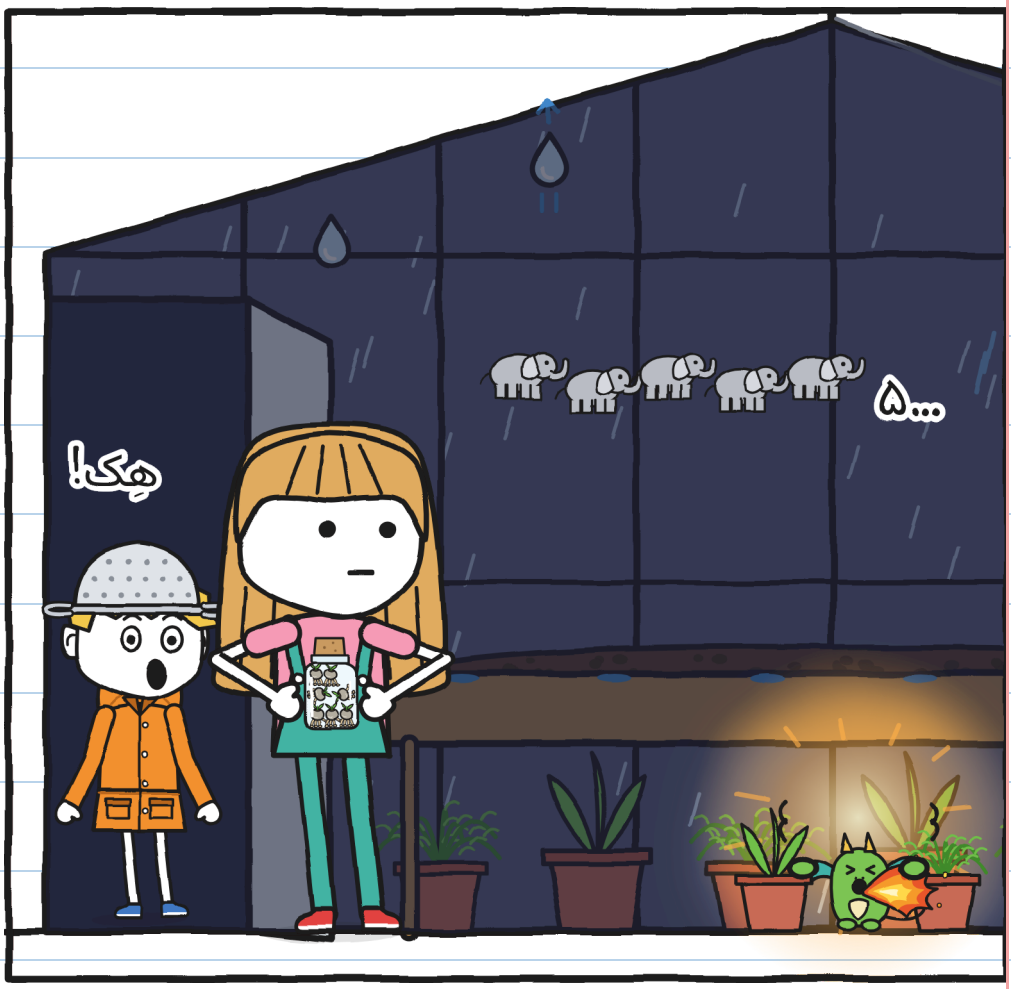

ریزه را با آتش می‌بینی؟

ریزه ترس گاس را تقلید می‌کند.

چند چیز در نقشه می‌بینی؟

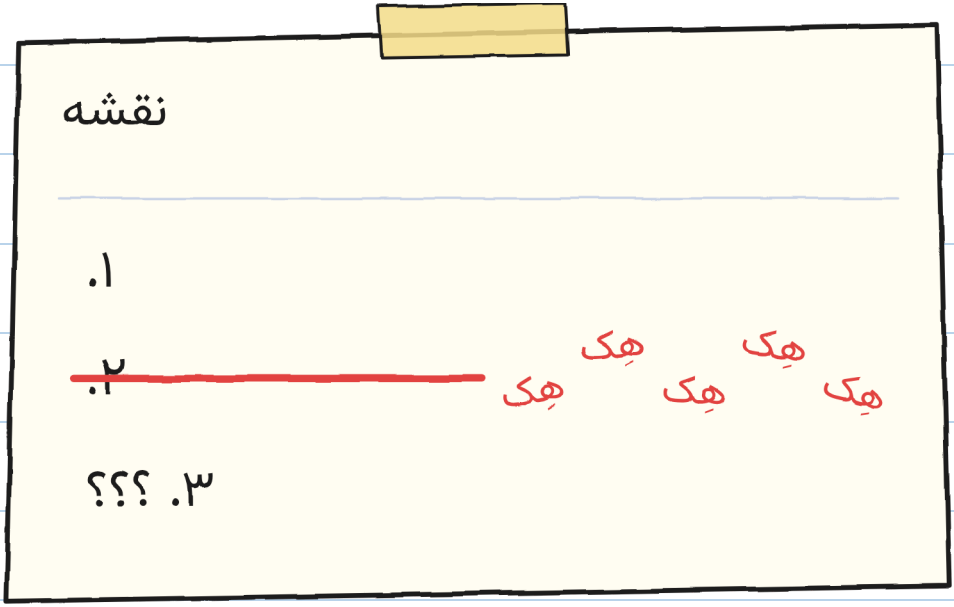

گاس می‌خواهد وارد گلخانه شود.

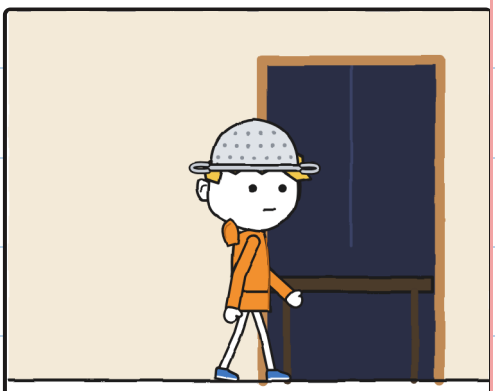

داخل



رعد

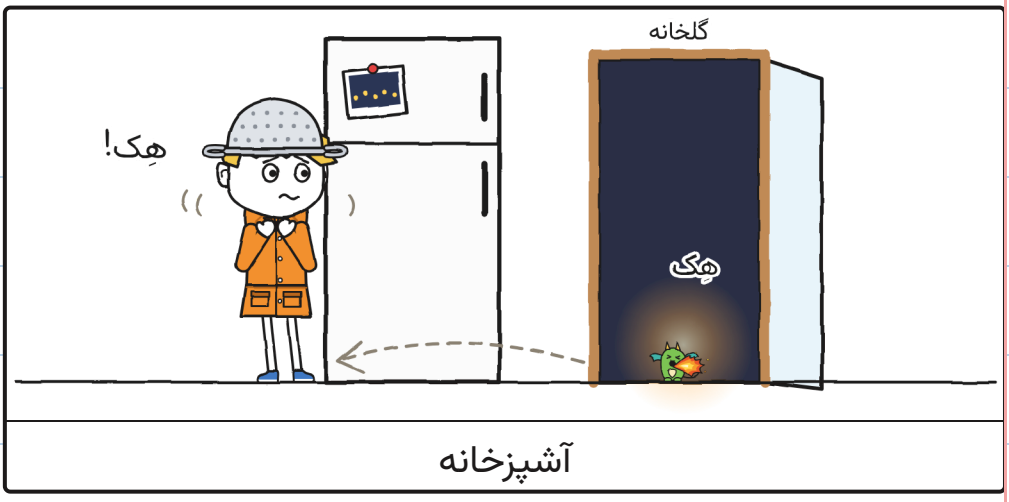

آشپزخانه

چند نقاشی می‌بینی؟

اژدهاهای ورا توی
طوفان پرواز می‌کنند.



چند اژدها می‌بینی؟

گاس آبکش را به فلورا می‌دهد.



فلورا را می‌بینی؟

گاس با ریزه زیر کرت می‌رود.



شعله را می‌بینی؟

خولیتا از دم در آهسته حرف می‌زند.



خولیتا را می‌بینی؟

با من بشمار، روی من حساب کن

خولیتا و گاس فیل می‌شمارند.

فیل‌ها را می‌بینی؟

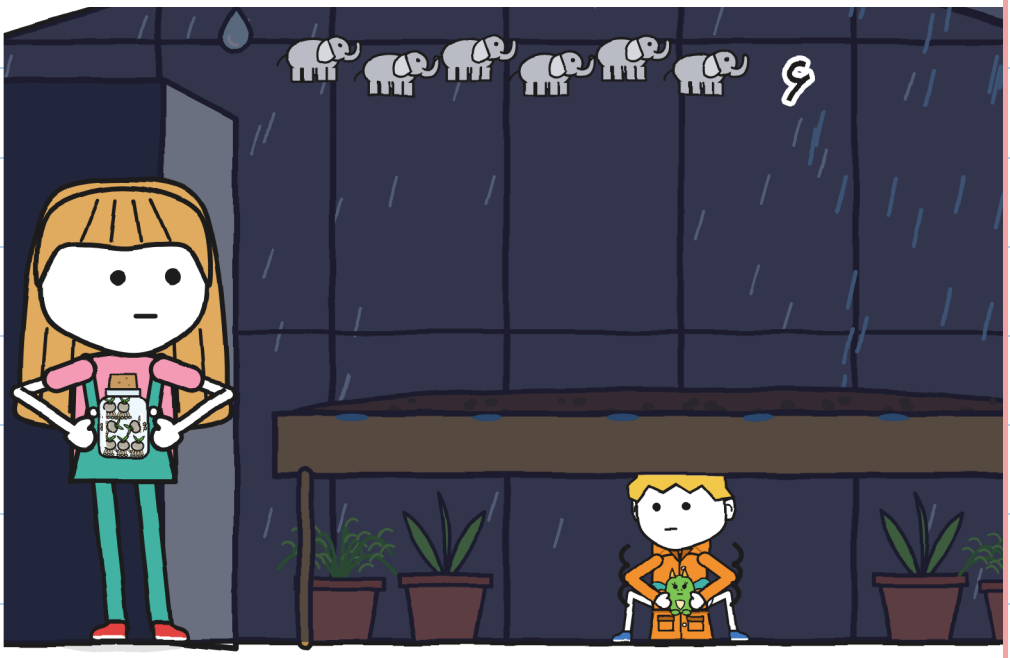

گاس شش فیل می‌شمارد.



ریزه را می‌بینی؟

همه از چیزی می‌ترسند:
خولیتا، تونیو و فلورا.

چند نفر می‌بینی؟

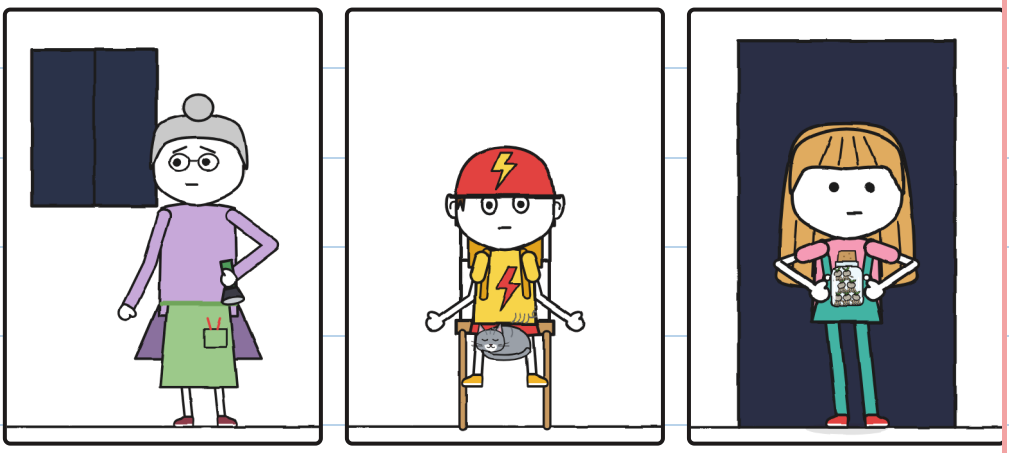

گاس آهسته نفس
می‌کشد و ریزه هم.



چشم‌های بستهٔ گاس را می‌بینی؟

خولیتا برطمان باز را
روی خاک می‌گذارد.



دانه‌ها را می‌بینی؟

خولیتا تا ده می‌شمارد.



پای کوچک را می‌بینی؟

فانوسک‌ها می‌درخشند: چند تا می‌بینی؟



ریزه هِک نمی‌کند: به
فانوسک‌ها نگاه می‌کند.
چند فانوسک می‌بینی؟

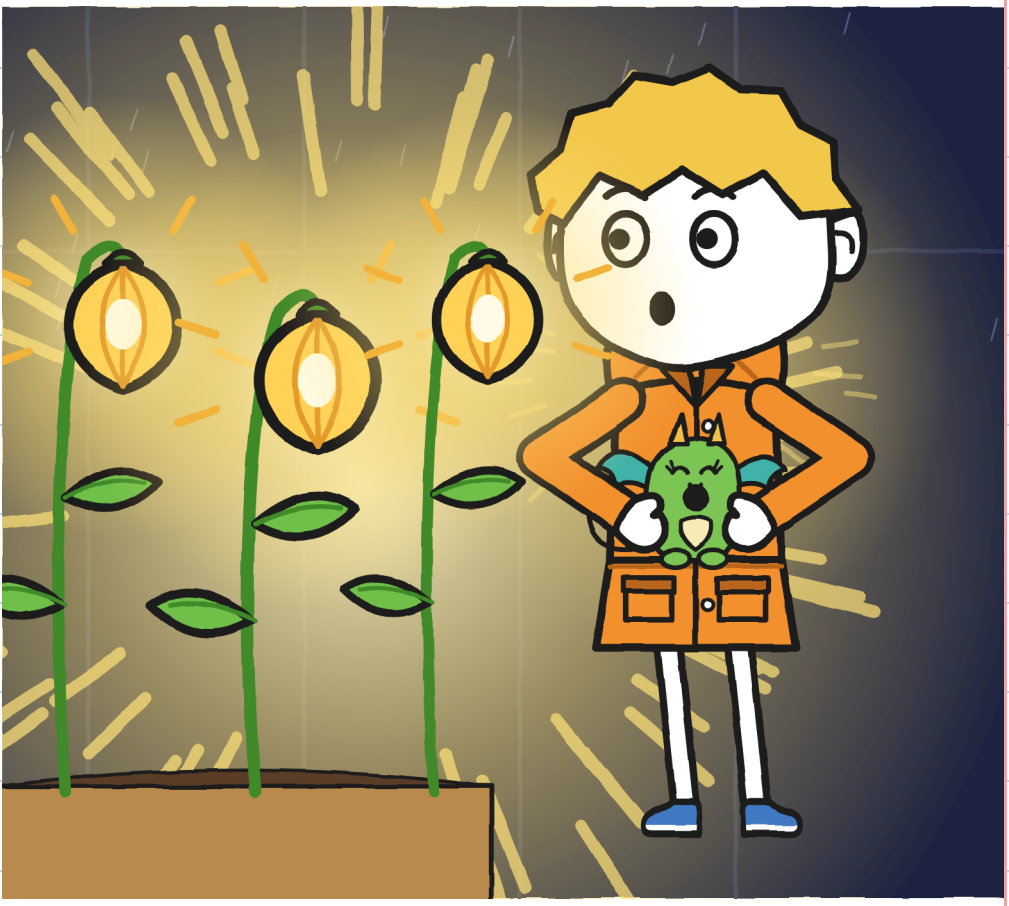

فلورا با انگشت به یک
فانوسک دست می‌زند.

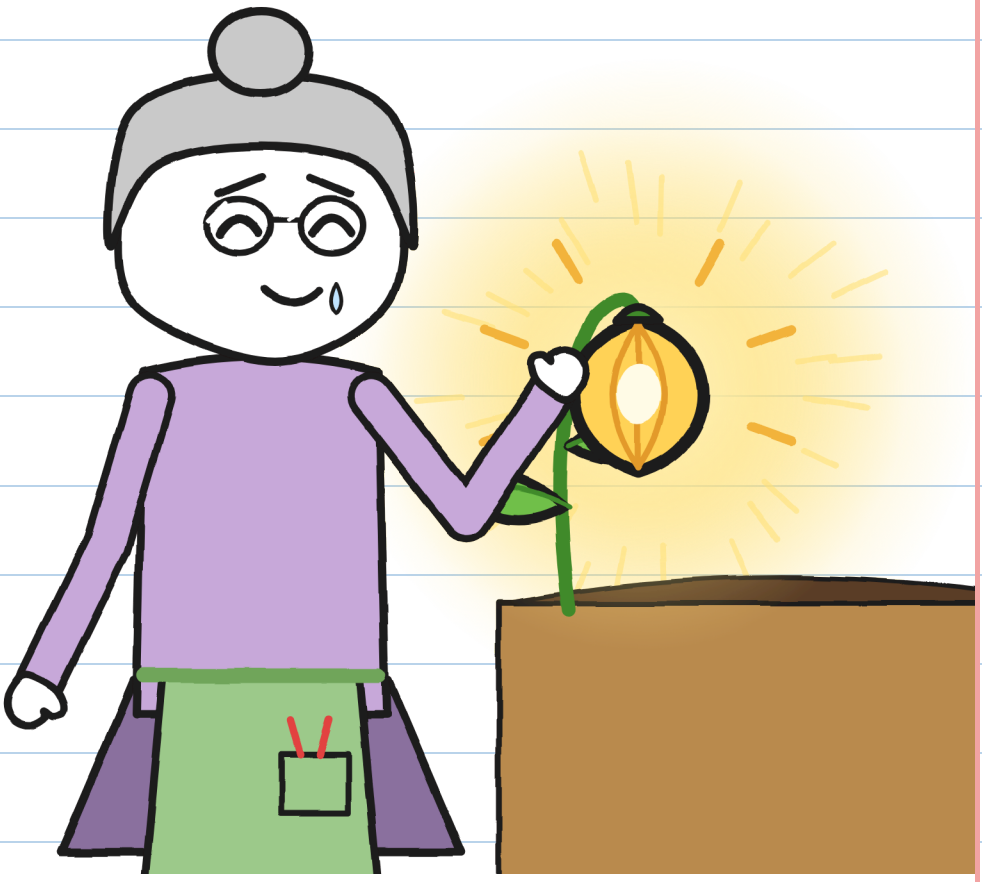

فانوسک را می‌بینی؟

فلورا برای امضا خودکار درمی‌آورد.

خودکار آبی را می‌بینی؟

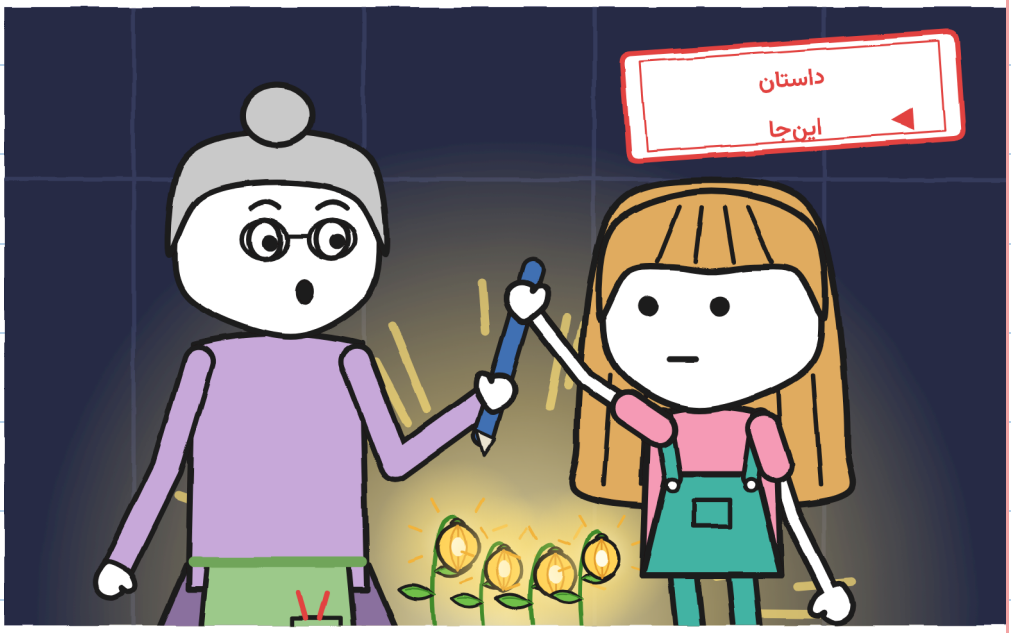

بعد از رعد نیم ساعت صبر می‌کنند.



ماه را می‌بینی؟

فلورا سه ضربه به دیوار حیاط می‌زند.

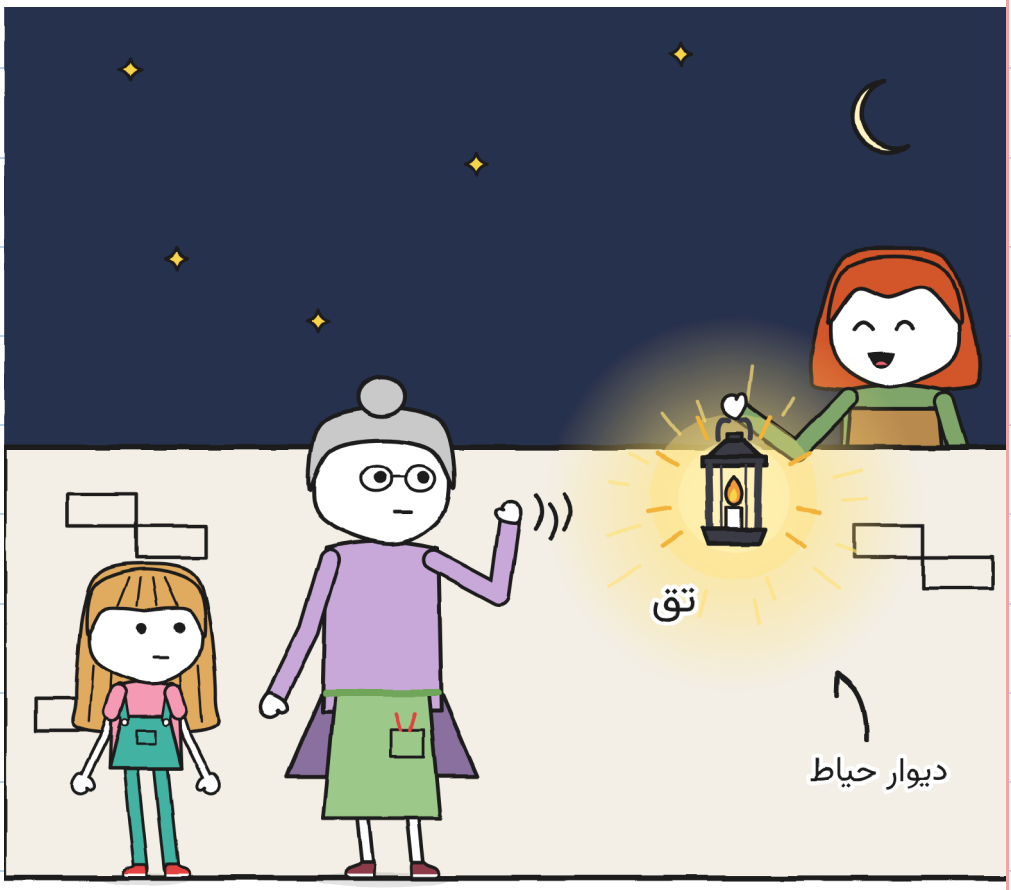

فانوس را می‌بینی؟

فصل 6

دانهٔ هشتم

همه برای پیدا کردن دانهٔ هشتم بیرون می‌روند.



دوچرخه را می‌بینی؟

بچه‌ها چراغ‌ها را خاموش می‌کنند.

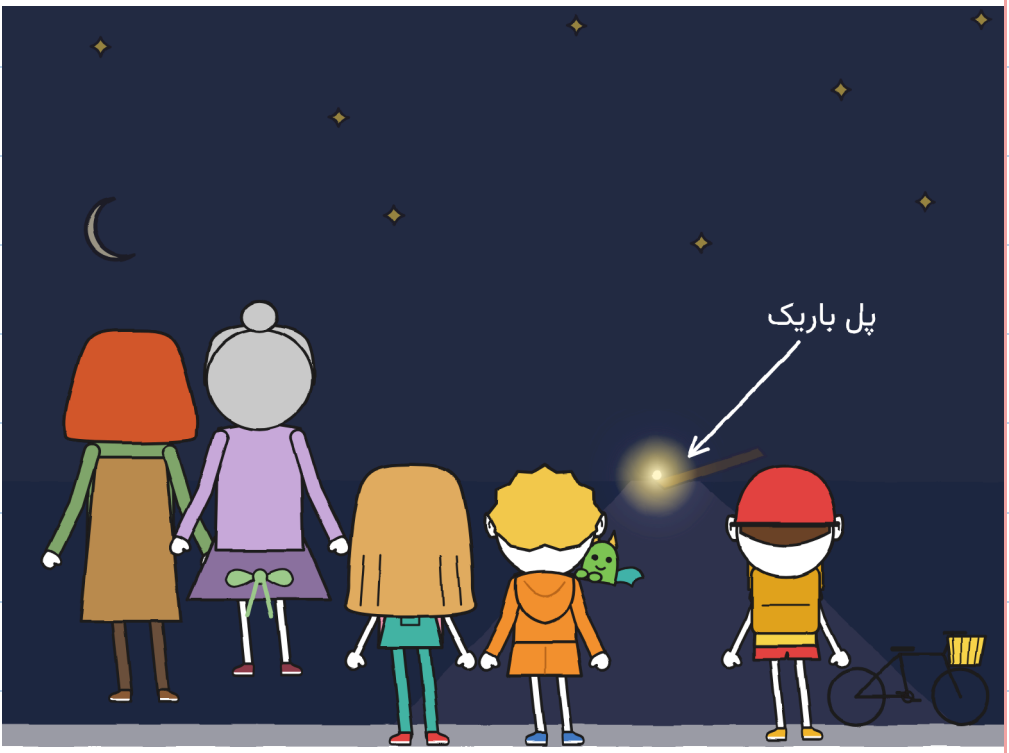

نور کوچک را می‌بینی؟

فانوسک کوچک کنار پل باریک
می‌درخشد.
پل باریک را می‌بینی؟

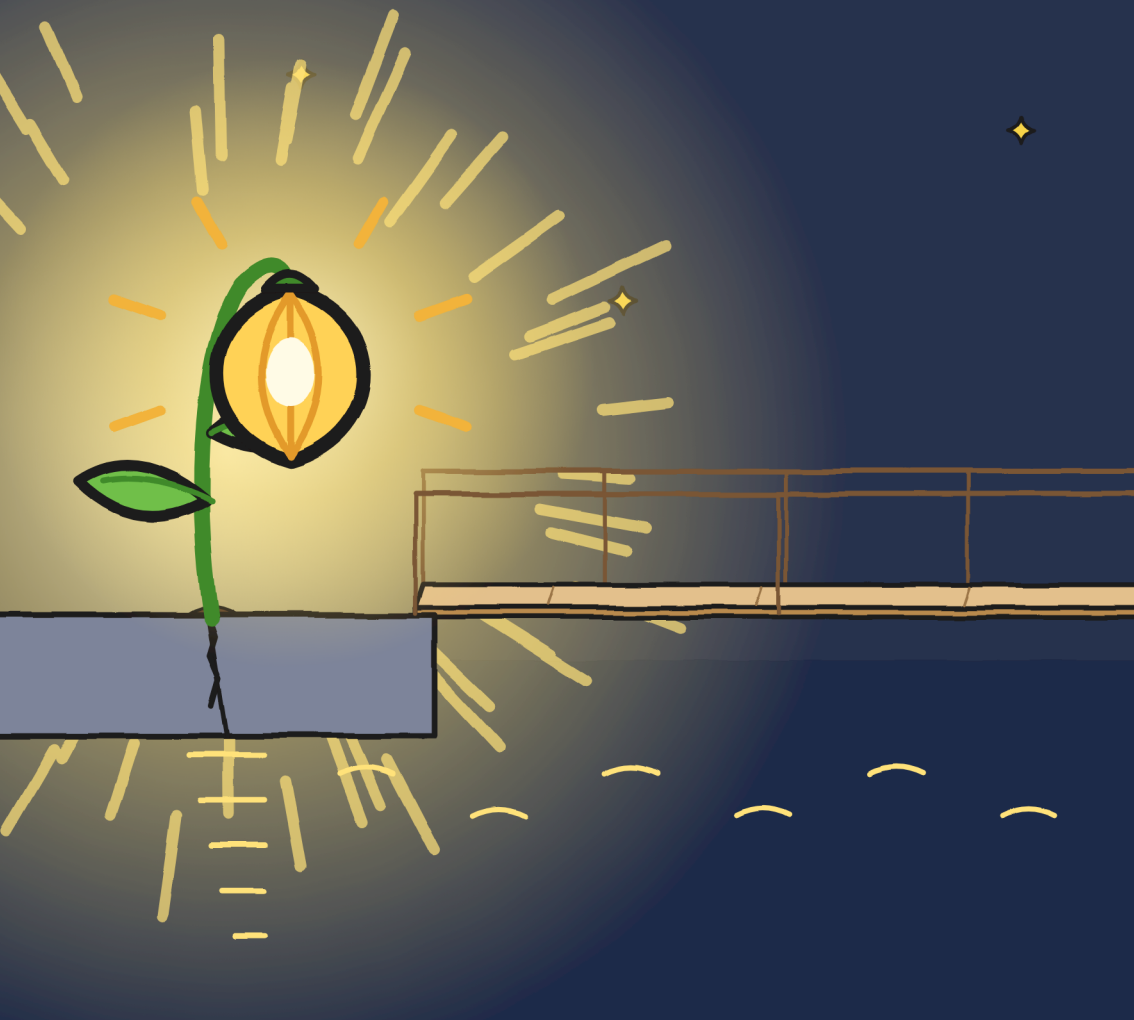

خولیتا به پل باریک نگاه می‌کند.

ماه را می‌بینی؟



فلورا برچسب را با جوهر سبز امضا می‌کند.

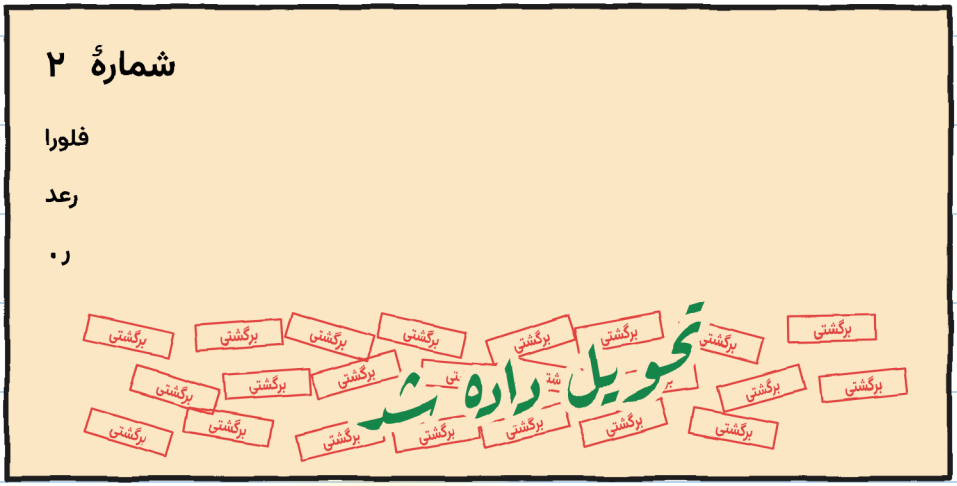

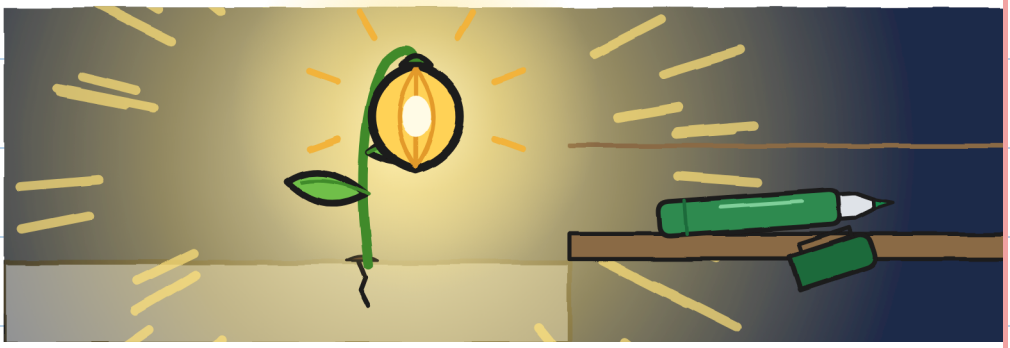

ماژیک سبز را می‌بینی؟

ورا همه را به مغازه می‌برد.

مارا کجاست؟



مارا زیر پیشخوان قایم می‌شود.

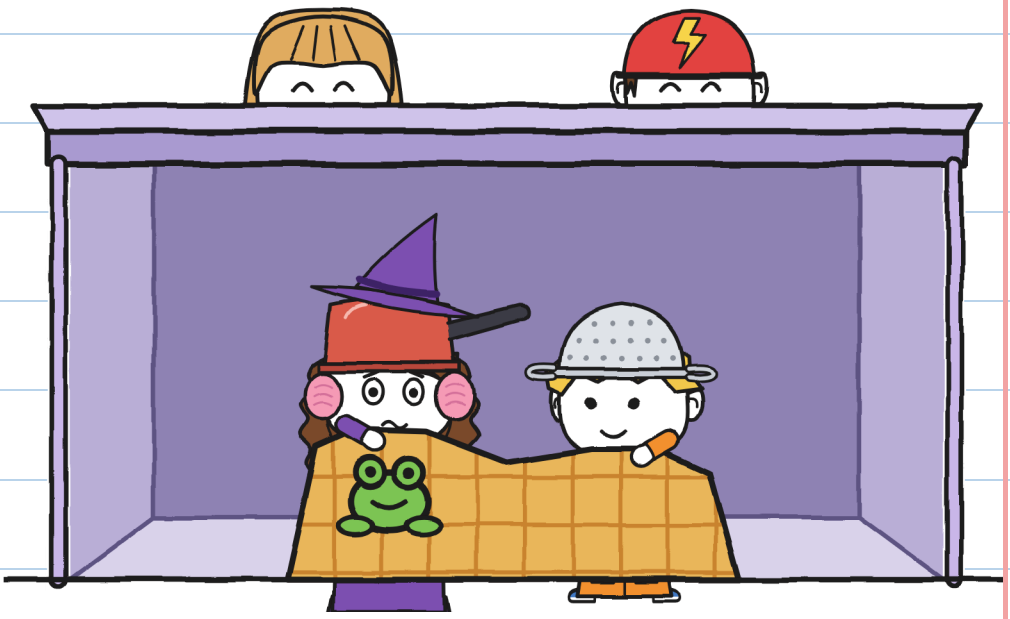

قابلمه را می‌بینی؟

تونیو در مغازه جا دارد:
کیفش را می‌بینی؟

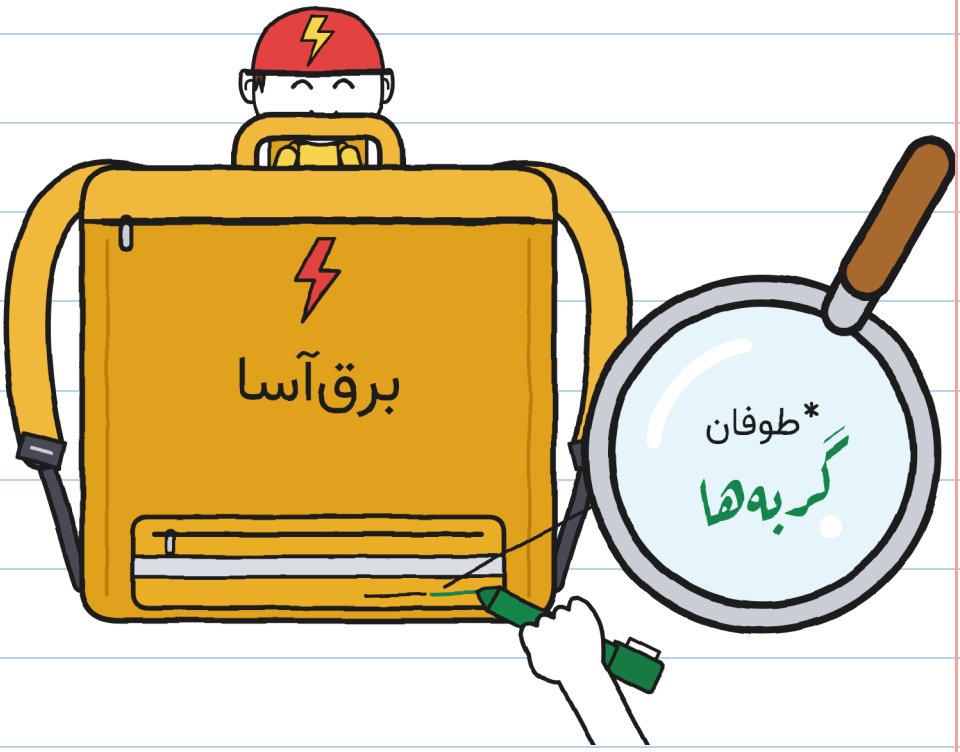

گاس یک نقشهٔ تازه برای رعدها دارد.
عدد ۱۸ را می‌بینی؟



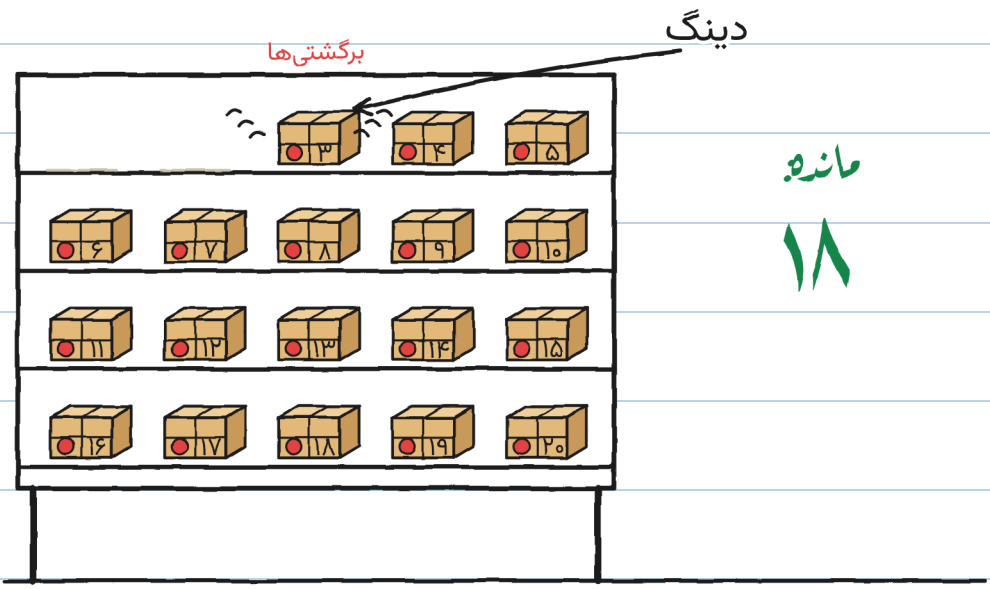

ماندهٔ:

۱۸

بستهٔ ۳ صدا می‌کند: دینگ.

شمارهٔ ۳

تونیوی کوچولو



زنگوله را می‌بینی؟

تحویل‌های غیرممکن ۳۰

به‌زودی: کتاب ۳. بستهٔ ۳ را می‌بینی؟

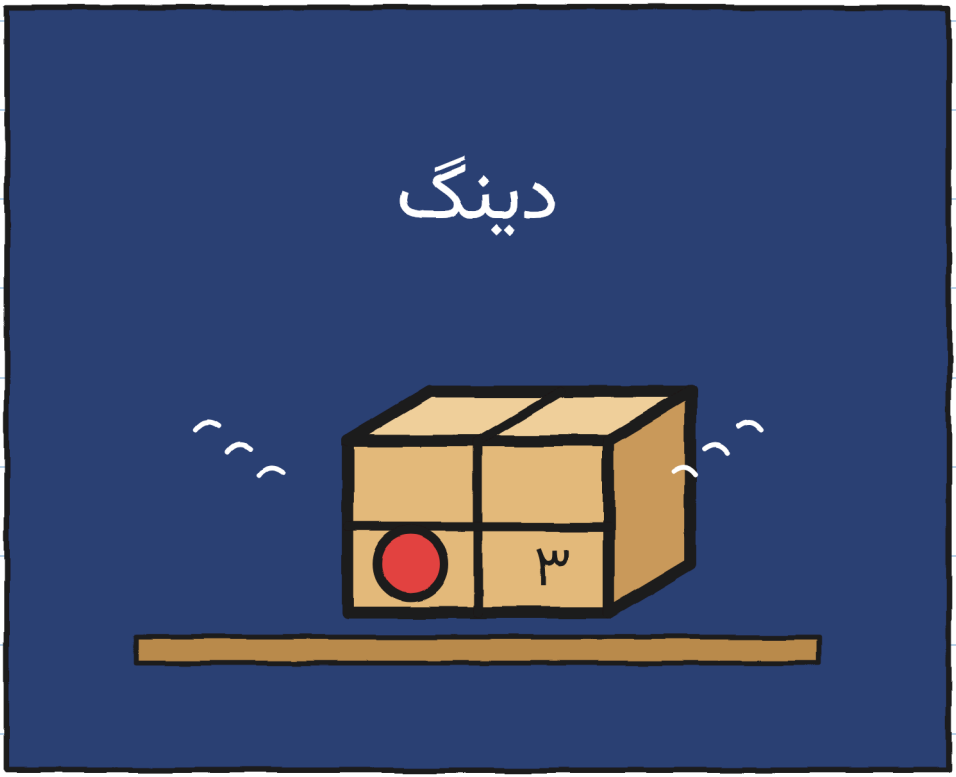

محله

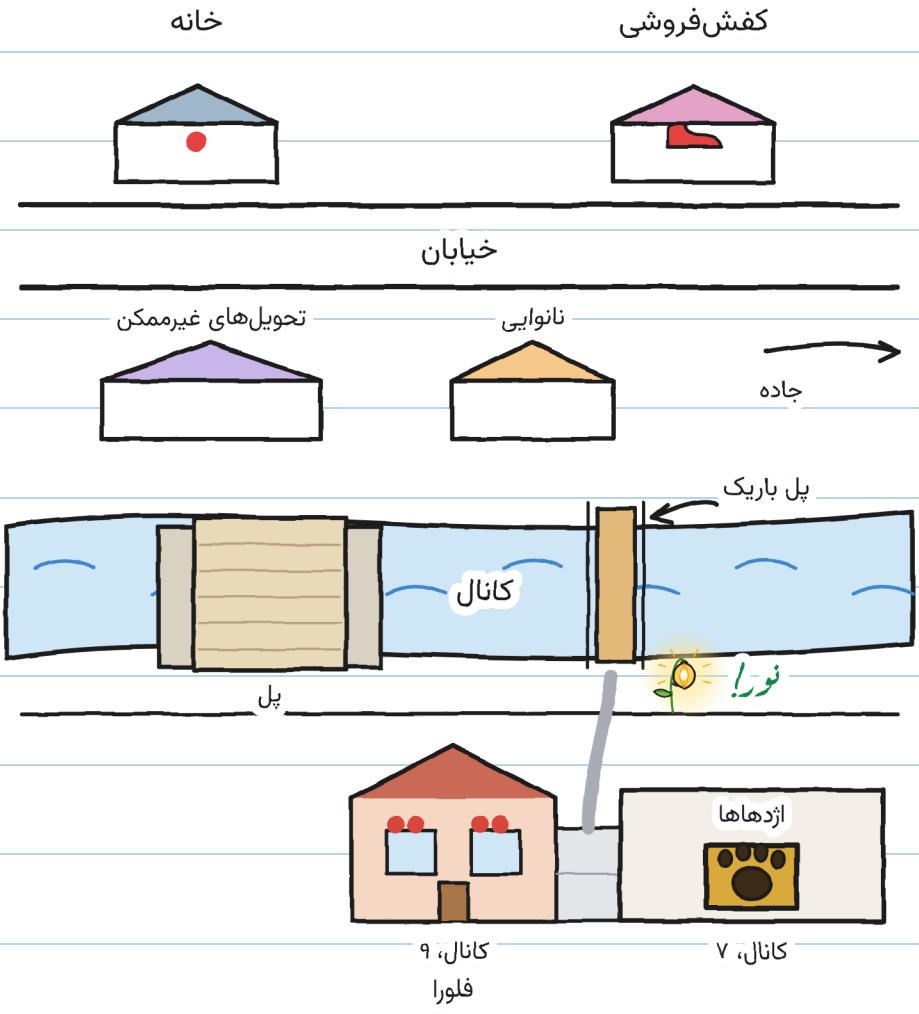
کفش‌فروشی
خانه
خیابان
نانوایی
تحویل‌های غیرممکن
جاده
پل باریک
کانال
نورا!
پل
اژدهاها
کانال، ۷
کانال، ۹
فلورا

پرونده



۱. خط

۲. ورا

۳. فانوسک‌ها

۴. عمل می‌کند

ر.

۵. شیشه‌ها

ع. اسم؟ — خ.

ر. کیست؟

ر.؟

یک داستان، شش اندازه

شش اندازه هست، از 3 تا 16 سال، و بیش از 20 زبان.

اندازه XXS · PRE-A1
خولیتا دانهٔ شمارهٔ هفت را می‌گیرد.

اندازه XS · A1
یک دانه روی زمین مانده بود. خولیتا آن را گرفت. هفت.

اندازه S · A2
برق دیگر: روی زمین فقط یک دانه مانده بود. خولیتا آن را گرفت. هفت.

اندازه M · B1
با برق بعدی فقط یک دانه مانده بود و خولیتا آن را گرفت. هفت.

اندازه L · B2
وقتی دوباره برق زد، روی زمین فقط یک دانه مانده بود و خولیتا آن را گرفت. هفت.

اندازه XL · B2-C1
رمان مصور ۰ ۱۳+
سطح‌ها طبق چارچوب مرجع مشترک اروپایی تقریبی‌اند.

همان طوفان. — خ.

برای خانواده‌ها و معلمان

هر فصل را در linguaula.com تمرین کن

طوفان واقعی: چه باید کرد

1. اگر رعدی شنیدی، برو داخل خانه.
2. داخل خانه، با یک بزرگسال، دور از پنجره‌ها. نه گلخانه، نه پل، نه درخت، نه آب.
3. تا نیم ساعت بعد از آخرین رعد بیرون نرو.
4. شمردن فیل‌ها آرام می‌کند، ولی نمی‌گوید کی بیرون برویم.

طوفانت را بشمار

برق	فیل‌ها	کیلومتر	نزدیک‌تر؟
۱	۱۵	۵	—
۲	۹	۳	نزدیک