नामुमकिन डिलीवरी · 2

बादल गरजने से पहले न खोलें

LUI ERIKSSON

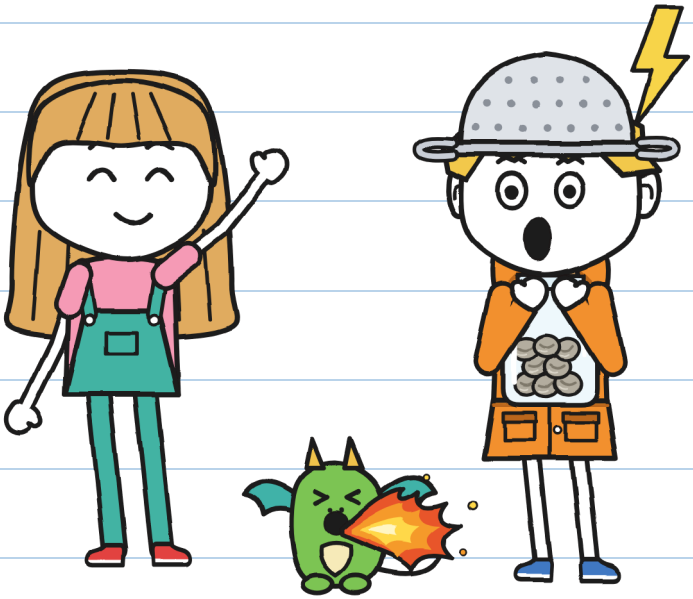

साइज़ XXS
देखो और सुनो · 3+

नामुमकिन डिलीवरी · 2
बादल गरजने से पहले न खोलें

लेखन और चित्र: LUI ERIKSSON

साइज़ XXS · *देखो और सुनो* · 3+

हिन्दी संस्करण: LINGUAULA

पहला संस्करण: 2026

© 2026 LUI ERIKSSON · info@linguaula.com

कक्षा और घर के लिए खुलकर फ़ोटोकॉपी कर सकते हैं।

सीरीज़ की दूसरी किताब। पहली: "यह पार्सल काटता है"।



LinguAula

हर अध्याय का अभ्यास linguaula.com *पर करो*

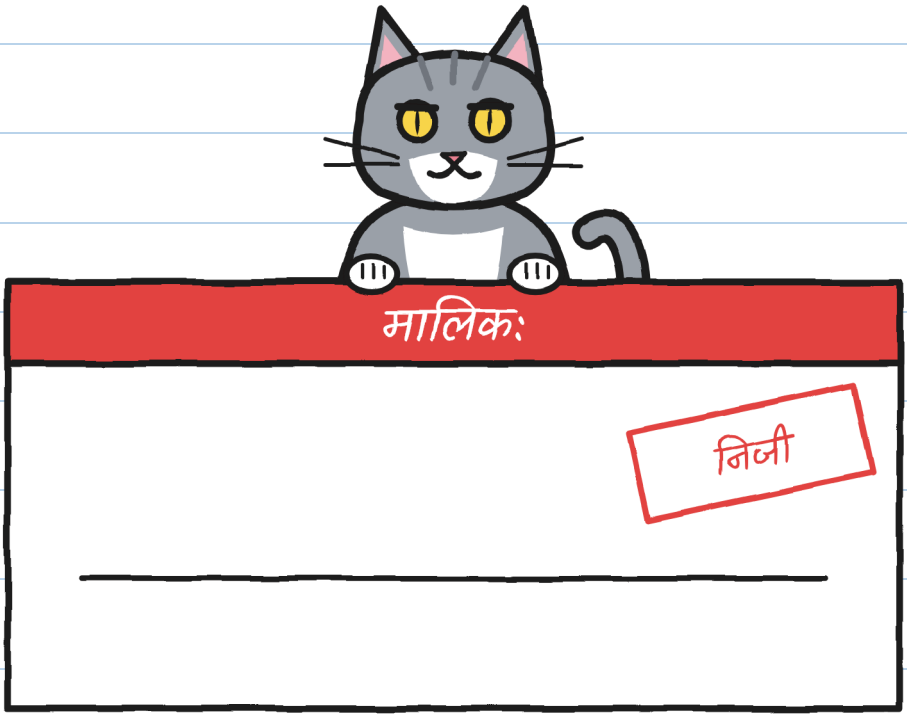

यह किताब किसकी है?

कहानी

तुम नहीं। –ज.

कौन कौन है

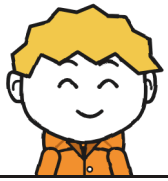

गुनी

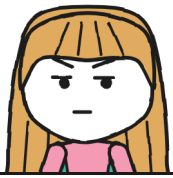

जूलिता



चूरा



टोन्यो



फ़्लोरा



वेरा



मारा



R.

डायरी 2
गुनी की

गुनी के पास एक
ऑफ़िशियल डायरी है।



तुम्हें कितनी डायरियाँ दिख रही हैं?

अध्याय 1

तूफ़ान का शिकारी

मारा की दुकान में एक
पार्सल काँप रहा है।

तुम्हें कितने डिब्बे दिख रहे हैं?

थरथर-मीटर
नं. 2

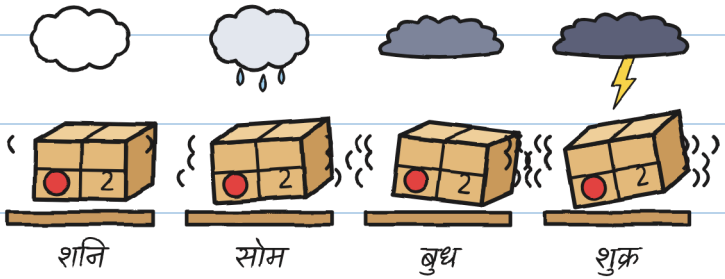

पार्सल नं. 2 पर तेईस "वापस आया" की मुहरें लगी हैं।

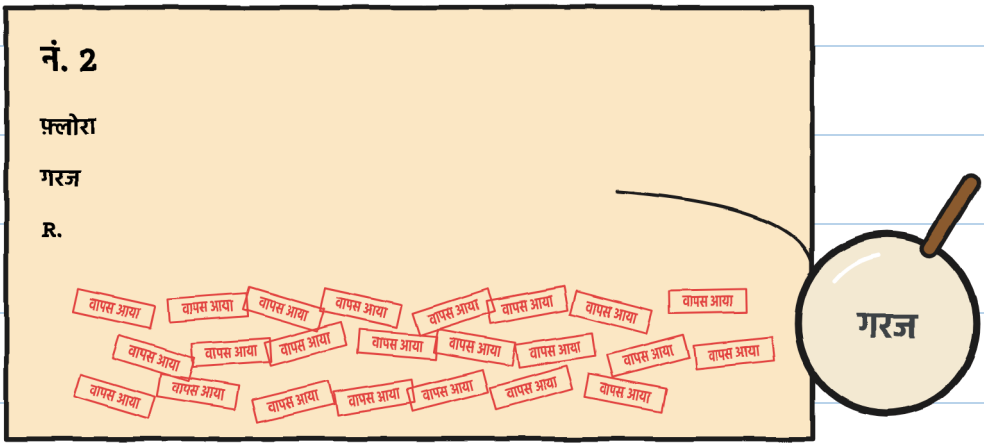

क्या तुम्हें आतशी शीशा दिख रहा है?

मारा बच्चों को पार्सल नं. 2 देती हैं।



क्या तुम्हें जूलिता उछलती दिख रही है?

मारा एक नियम बताती हैं: बादल गरजने से पहले मत खोलना।

क्या तुम्हें बादल दिख रहे हैं?

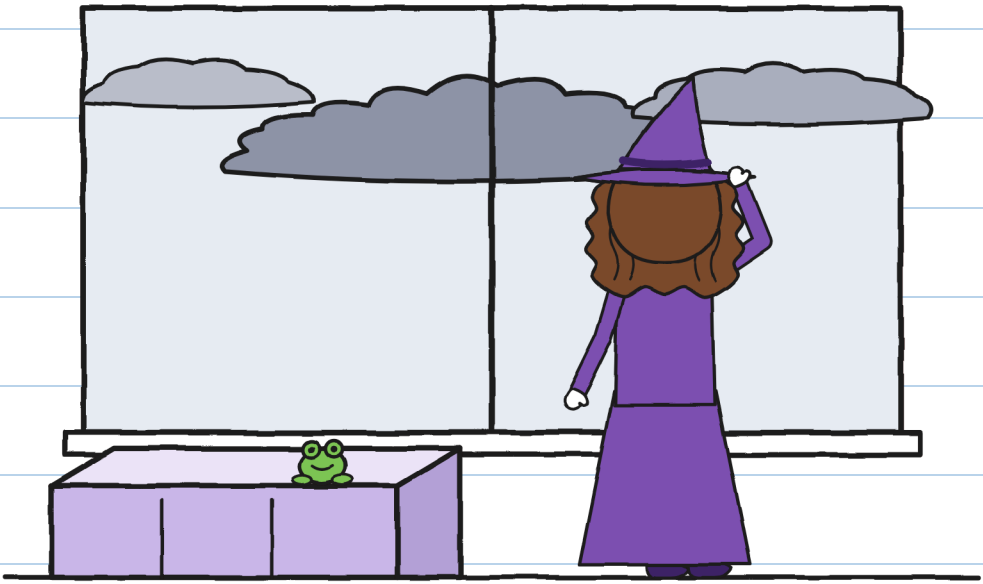

गुनी कहता है कि उसे तूफ़ान पसंद हैं।

गुनी कहाँ छिपा है?



बिजली

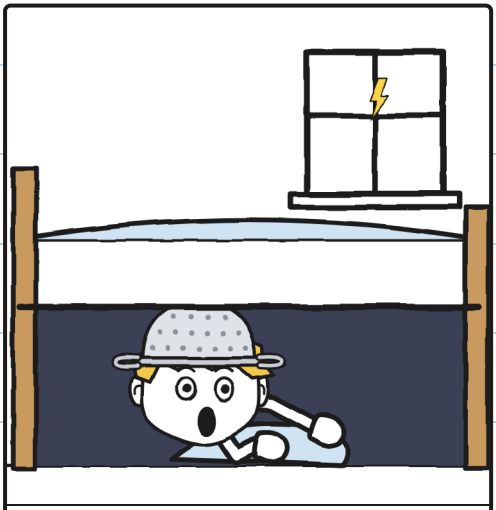

पलंग

जूलिता बिजली की चमक और
गरज के बीच हाथी गिनती है।

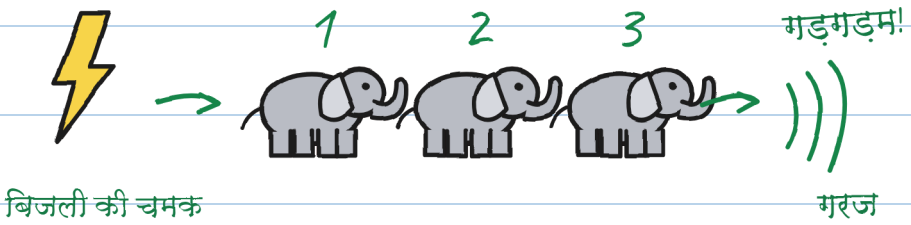

0 = ठीक ऊपर!

अंदर!

तुम्हें कितने हाथी दिख रहे हैं?

टोन्यो कहता है कि "बिजली"
तूफ़ान में डिलीवरी नहीं करती।

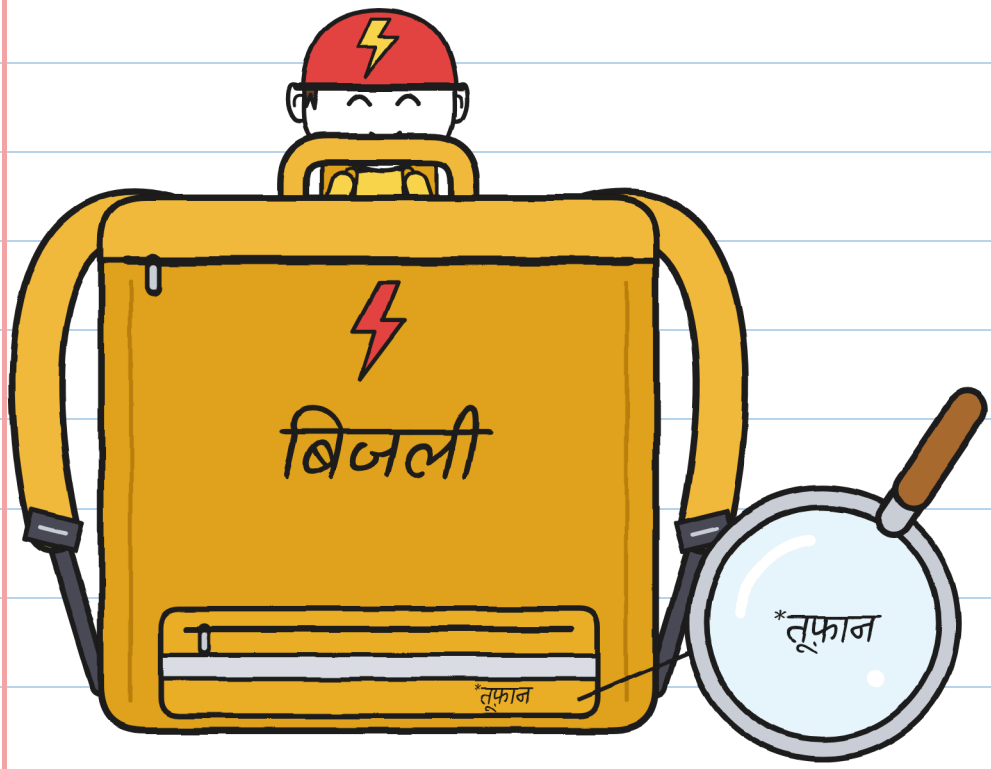

क्या तुम्हें पीला बैग दिख रहा है?

बच्चे बड़ा पुल पार करते हैं।

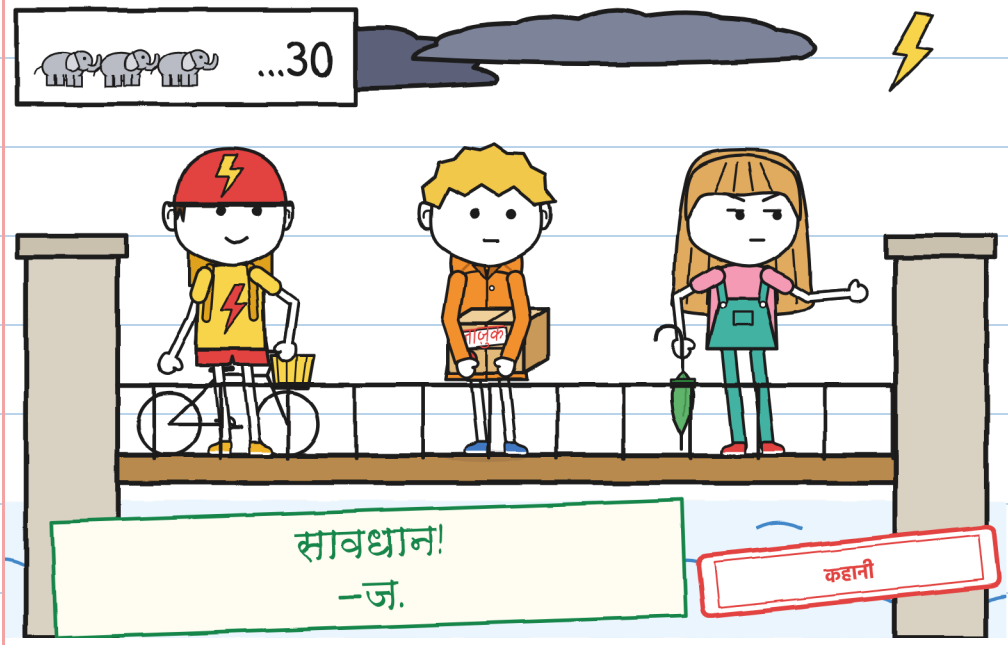

तुम्हें कितने बच्चे दिख रहे हैं?

गरज होती है और गुनी हिच करता है।

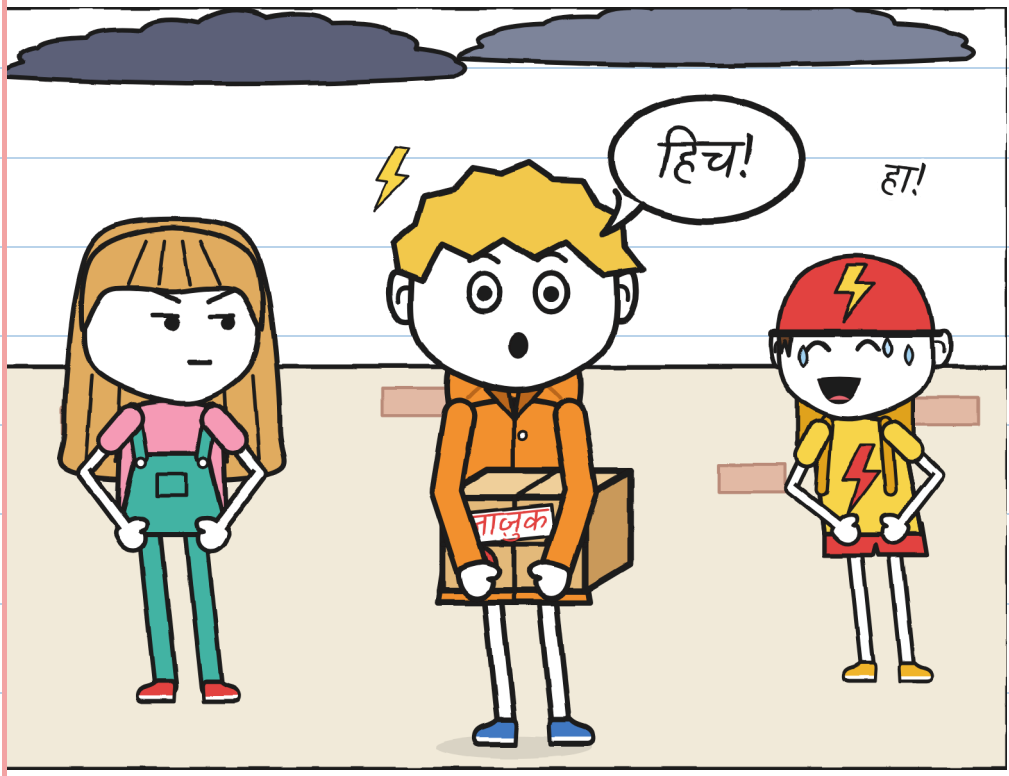

हिच कौन कर रहा है?

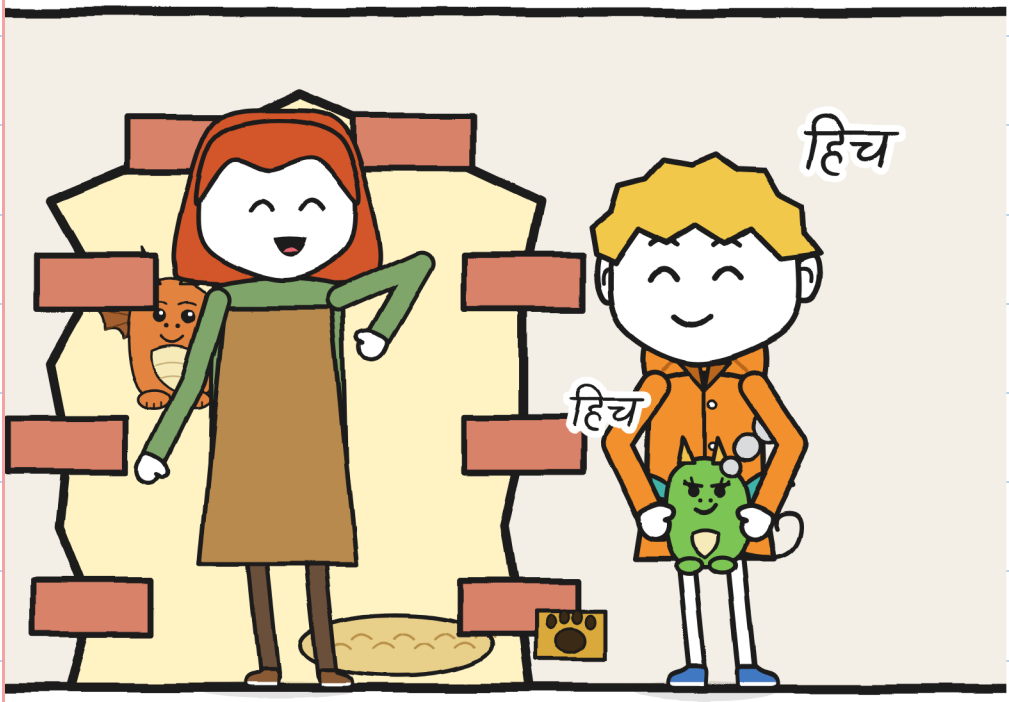

चूरा भी हिच करती हैं।
क्या तुम्हें चूरा दिख रही हैं?

यह फ़्लोरा का घर है।

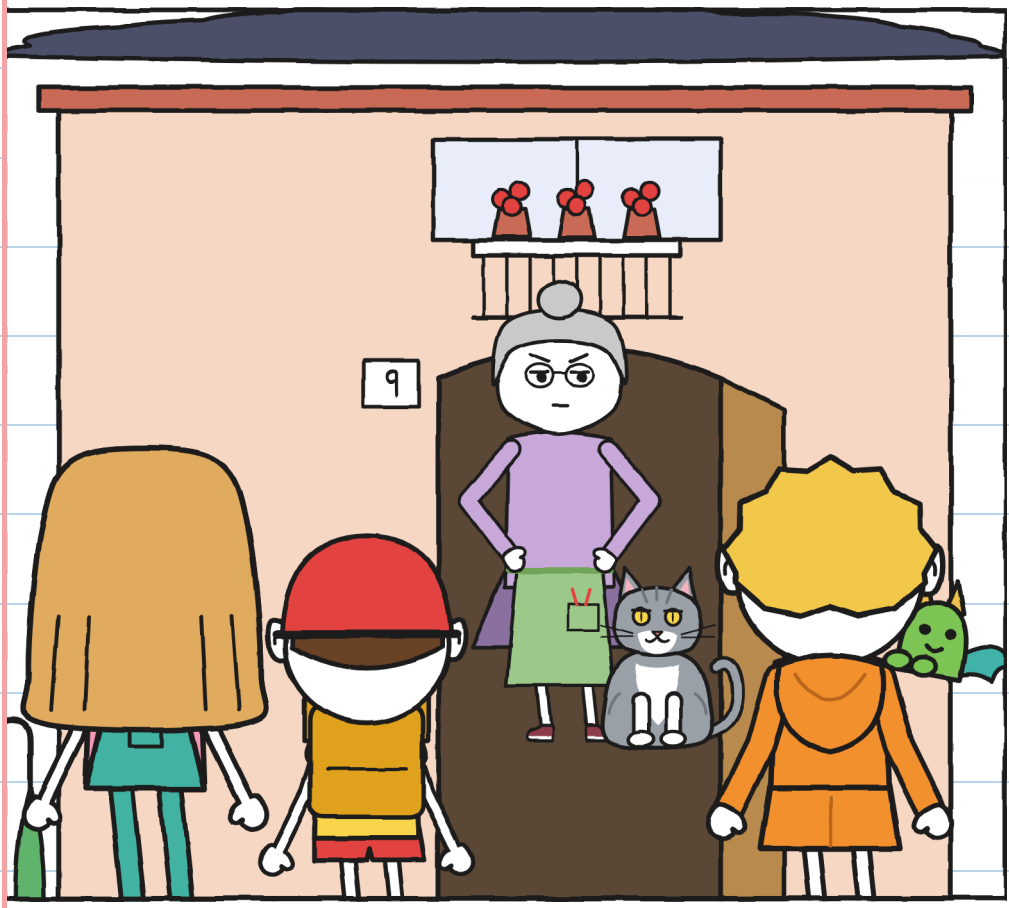

क्या तुम्हें स्लेटी बिल्ला दिख रहा है?

अध्याय 2

गरज!

फ़्लोरा की रसोई पौधों से भरी है।



बिल्ली वाला दरवाज़ा कहाँ है?

शीशी में आठ छोटी स्लेटी गोलियाँ हैं।

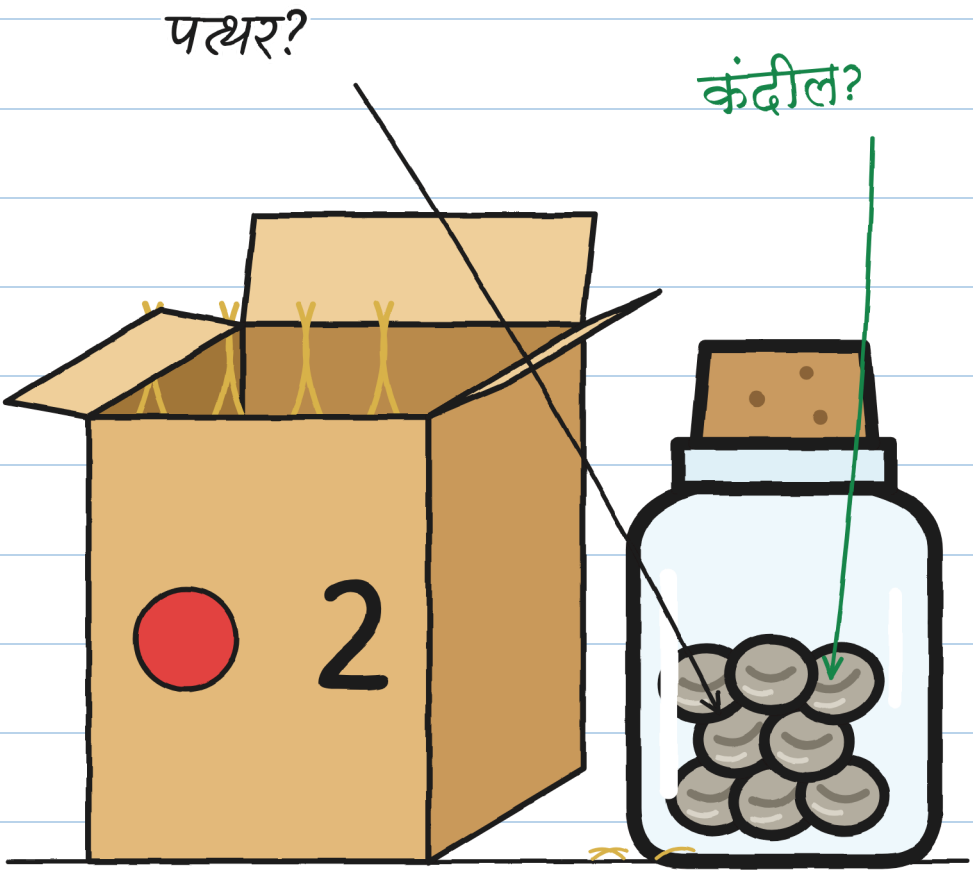

क्या तुम्हें नंबर 2 दिख रहा है?

फ़्लोरा नहर की एक
पुरानी फ़ोटो दिखाती हैं।



क्या तुम्हें छोटी बत्तियाँ दिख रही हैं?

फ़्लोरा के पास पत्थरों
वाली एक शीशी है।

क्या तुम्हें फ़्लोरा दिख रही हैं?

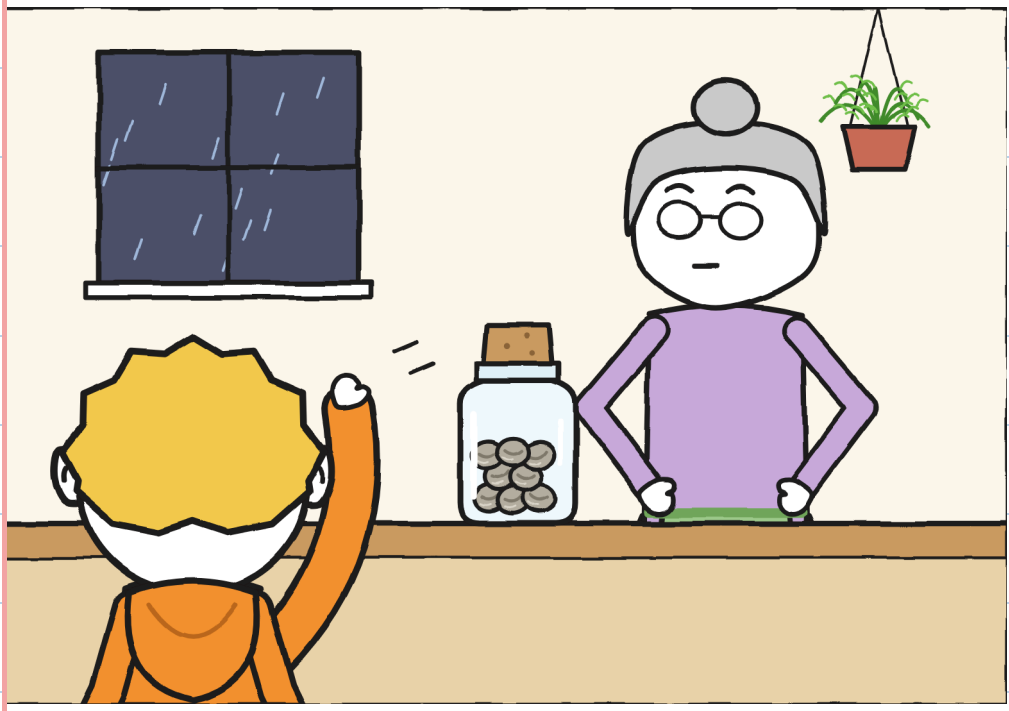

फ़्लोरा के बिल्ले का नाम गरज है।

क्या तुम्हें गरज दिख रहा है?

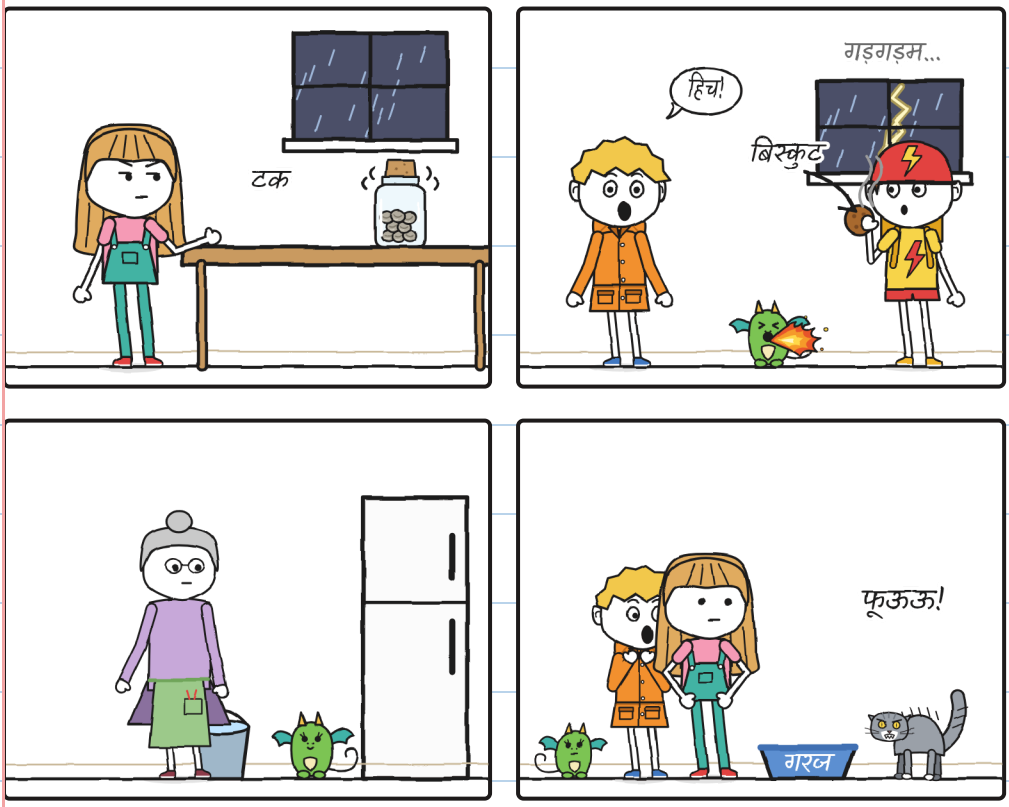

शीशी खन-खन करती है।

कौन चिल्ला रहा है?

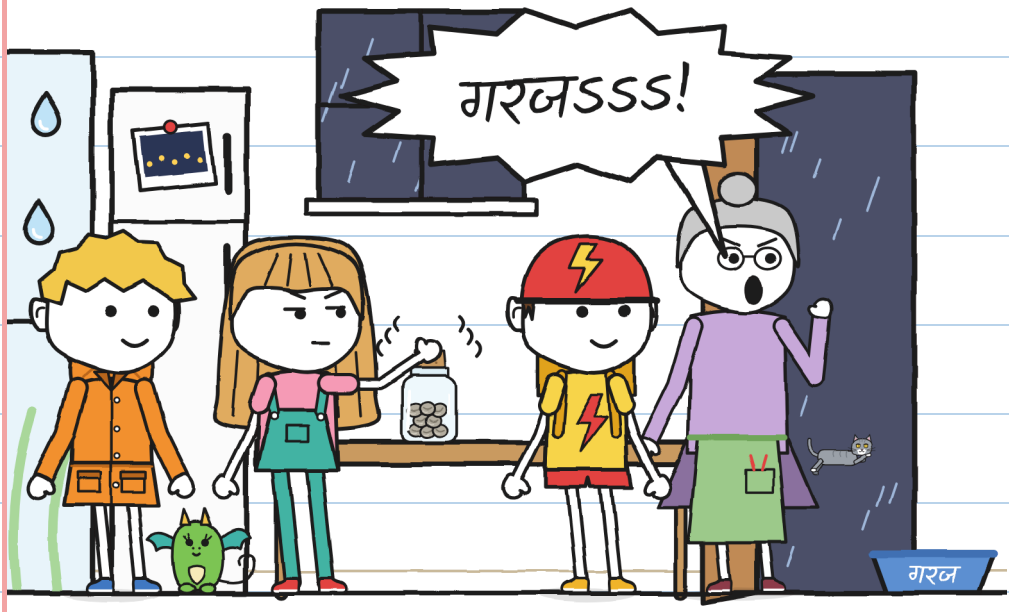

जूलिता शीशी खोलती है: पॉप!

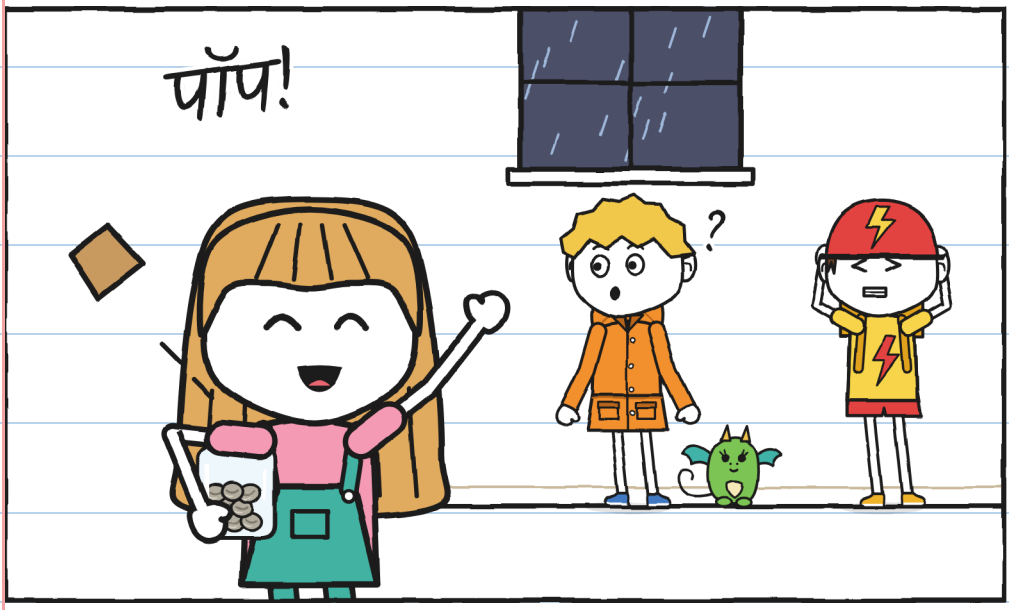

क्या तुम्हें कॉर्क दिख रहा है?

मेज़ पर आठ स्लेटी गोलियाँ हैं।

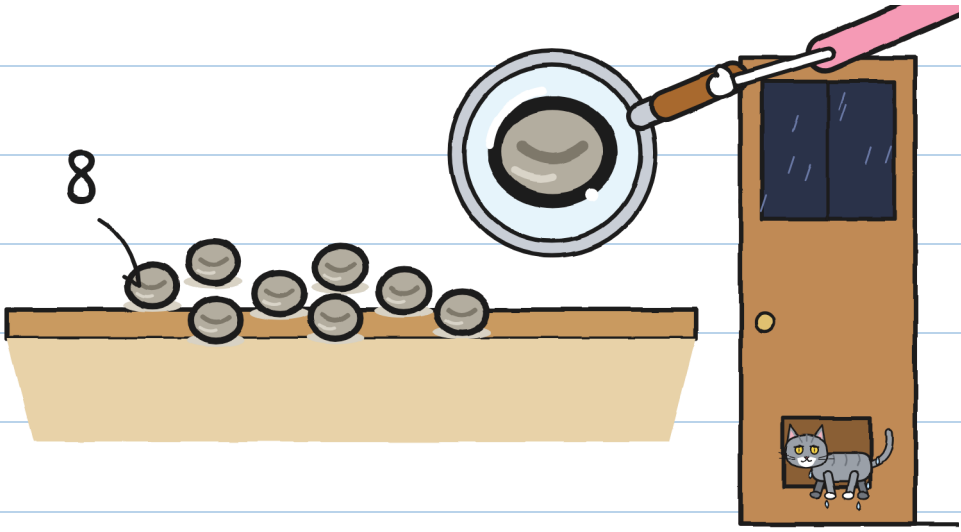

बिल्ला कहाँ है?

गुनी कहता है कि ये सोए हुए बीज हैं।

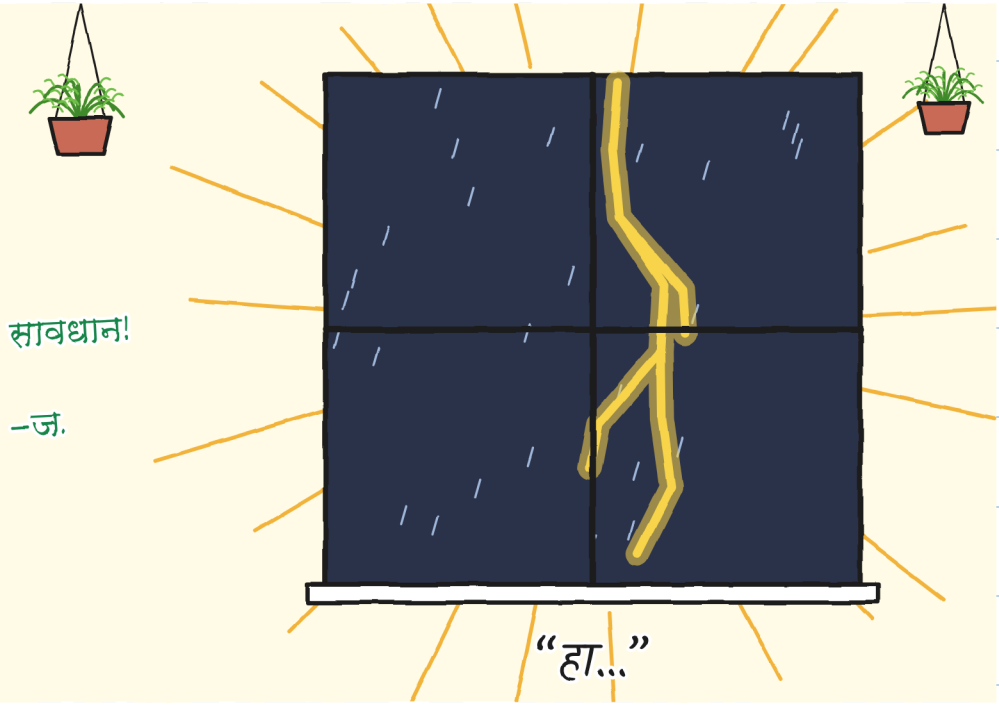

क्या तुम्हें बिजली दिख रही है?

गड़गड़ाहट!

बादल बहुत ज़ोर से गरजा!
बिजली किस रंग की है?

बत्ती चली गई: क्या तुम्हें आँखें दिख रही हैं?



चूरा बड़ी लपट छोड़ती है।
क्या तुम्हें बीज दिख रहे हैं?



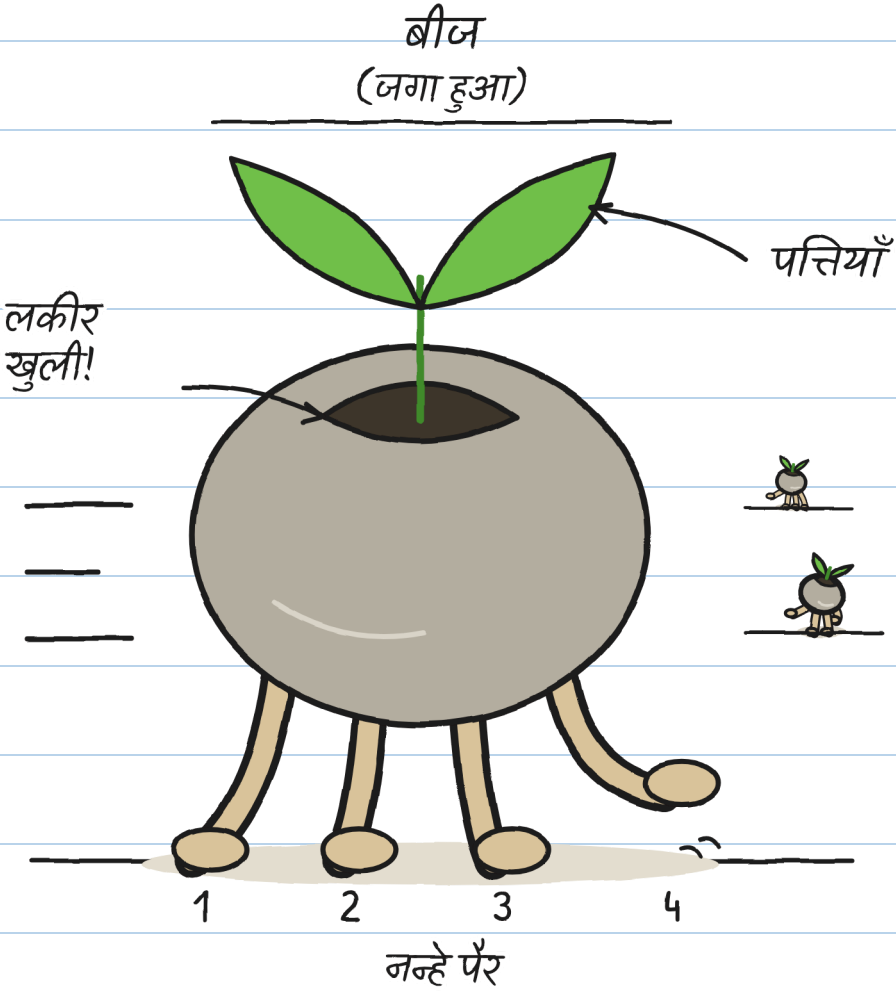

बीज के छोटे-छोटे पैर
हैं: कितने दिख रहे हैं?

अध्याय 3

जब तुम नहीं देखते, ये हिलते हैं

बीज अँधेरे में दौड़ रहे हैं।

क्या तुम्हें रुके हुए बीज दिख रहे हैं?

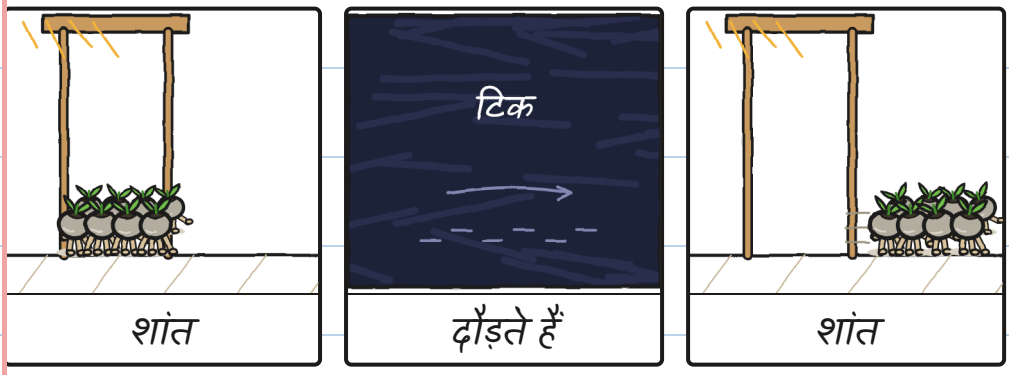

फ़्लोरा टॉर्च एक बीज पर डालती हैं।



क्या तुम्हें टॉर्च दिख रही है?

फ़्लोरा बिल्ली वाले दरवाज़े के आगे गमला रखती हैं।

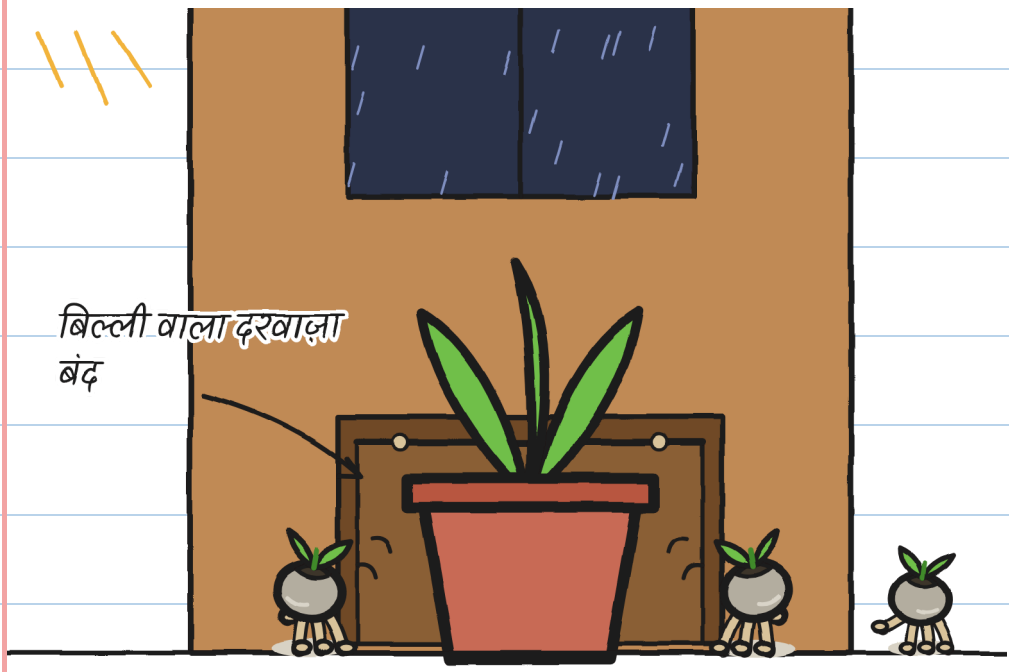

क्या तुम्हें गमला दिख रहा है?

सब बीजों का शिकार करते हैं।

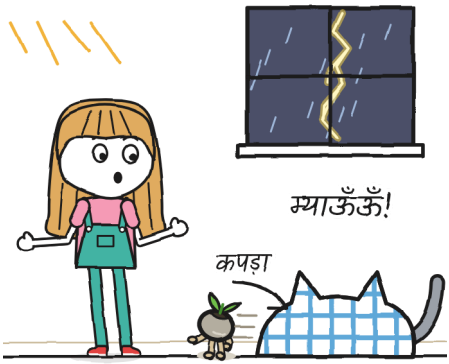

कपड़ा

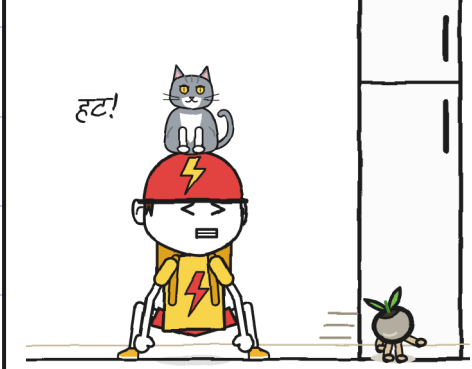

हाथ



लपट

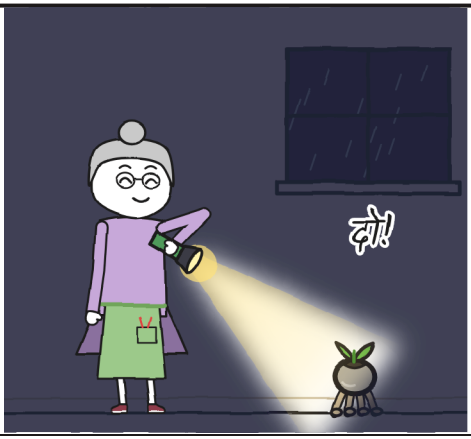

टॉर्च

क्या तुम्हें गरज दिख रहा है?

टोन्यो को बिल्लियों से डर लगता है।



क्या तुम्हें बिल्ला दिख रहा है?

बीज हमेशा बिल्ली वाले
दरवाज़े पर लौट आते हैं।

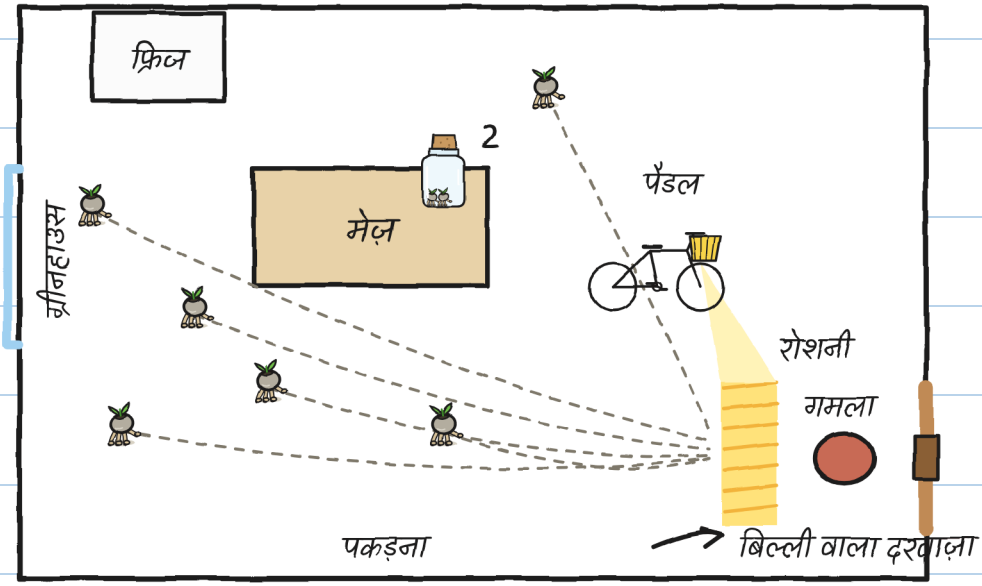

क्या तुम्हें नक़्शे में
साइकिल दिख रही है?

टोन्यो पैडल मारता है
और रोशनी जल जाती है।

क्या तुम्हें रोशनी दिख रही है?



बीज रोशनी में रुक जाते हैं।

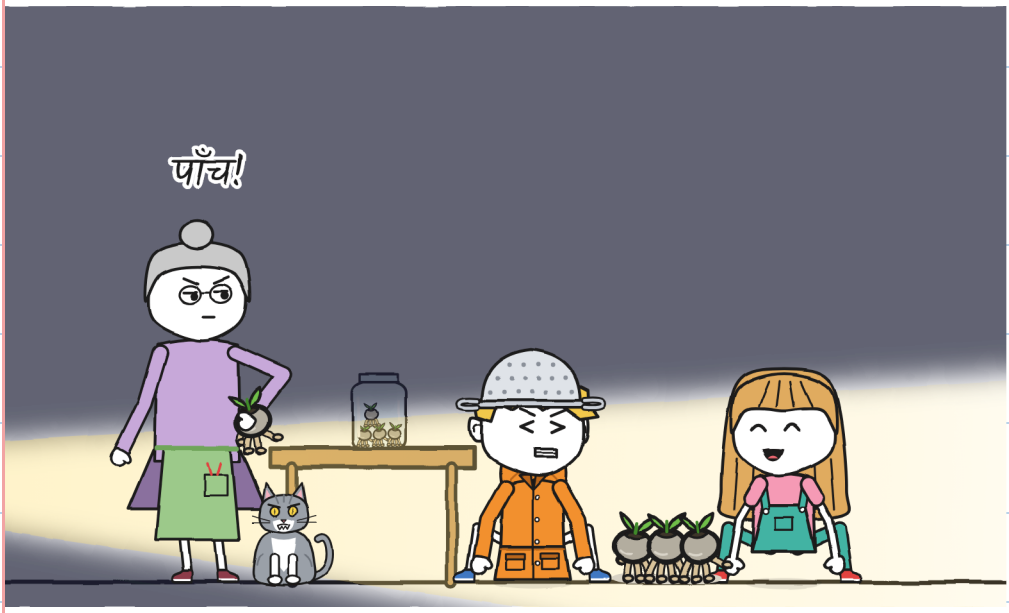

क्या तुम्हें शीशी दिख रही हैं?

गरज उछलकर मेज़ पर चढ़ता
है और शीशी गिरा देता है।



क्या तुम्हें टोन्यो उड़ता दिख रहा है?

जूलिता सातवाँ बीज पकड़ लेती है।

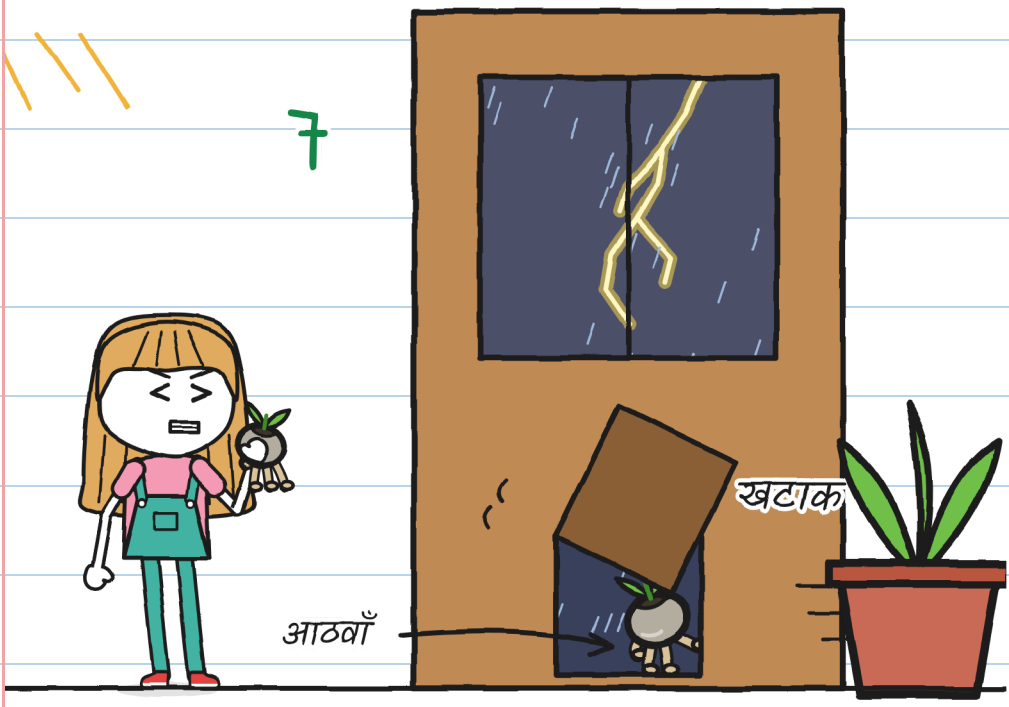

आठवाँ कहाँ है?

फ़्लोरा जूलिता को
बाहर नहीं जाने देतीं।

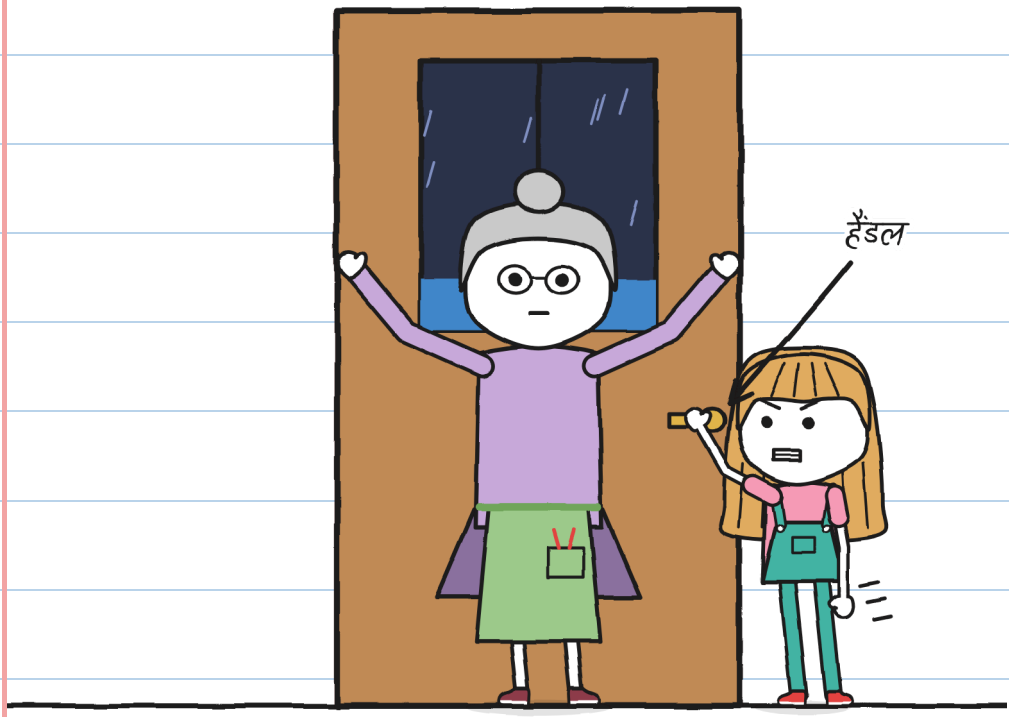

क्या तुम्हें हैंडल दिख रहा है?

फ़्लोरा बीजों को अँधेरे
में लगाना चाहती हैं।



क्या तुम्हें चूरा की आग दिख रही है?

अध्याय ५

हिच

फ़्लोरा लगाना सिखाती हैं।
तुम्हें कितने क़दम दिख रहे हैं?

कंदील

1.  मिट्टी

2. 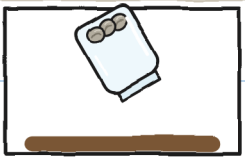 शीशी

3.  अँधेरा

4. 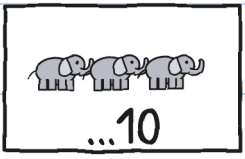

जल्दी

फ़्लोरा हत्था घुमाती हैं।
क्या तुम्हें बारिश दिख रही है?



चूरा गमलों के बीच छिप जाती है।

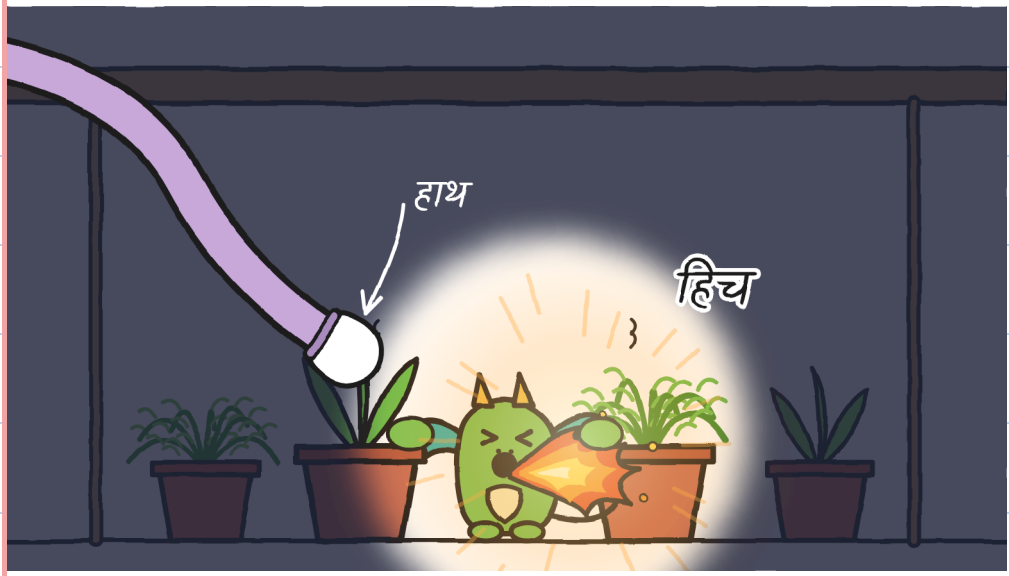

क्या तुम्हें फ़्लोरा का हाथ दिख रहा है?

गुनी की हर हिच चूरा को जला देती हैं।

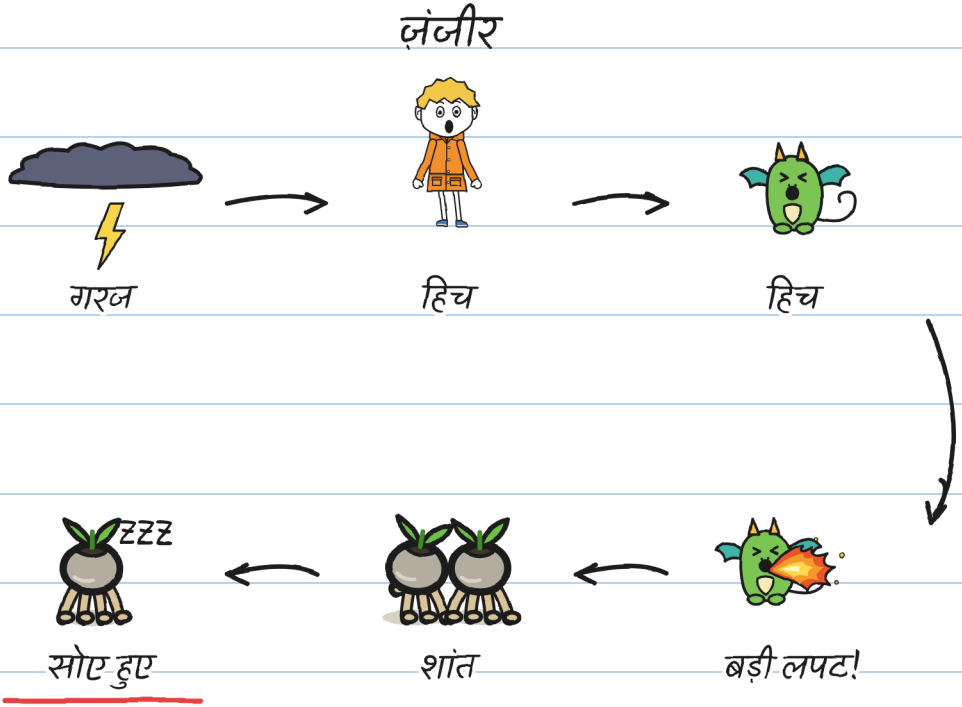

क्या तुम्हें बड़ी लपट दिख रही हैं?

गुनी हिचकी के इलाज आज़माता है।

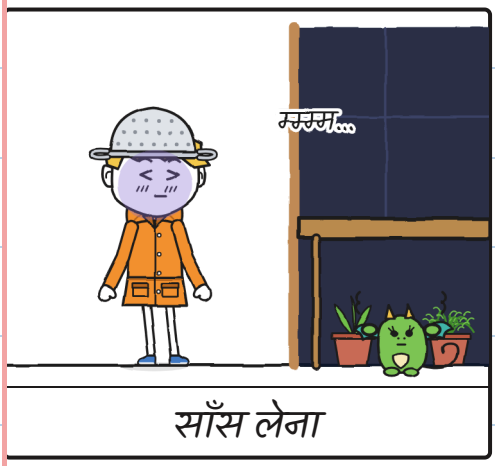

साँस लेना

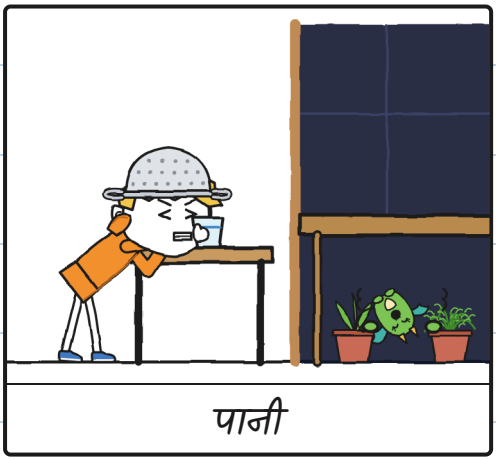

पानी

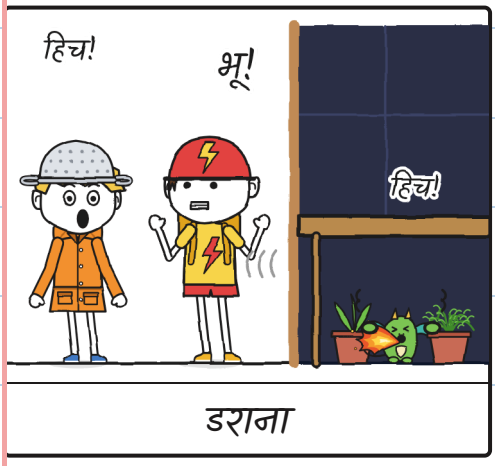

डराना

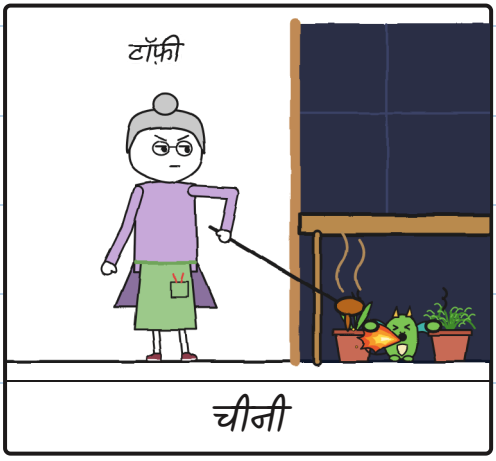

चीनी

कौन “भू!” कहता है?

जूलिता पाँच हाथी गिनती हैं।

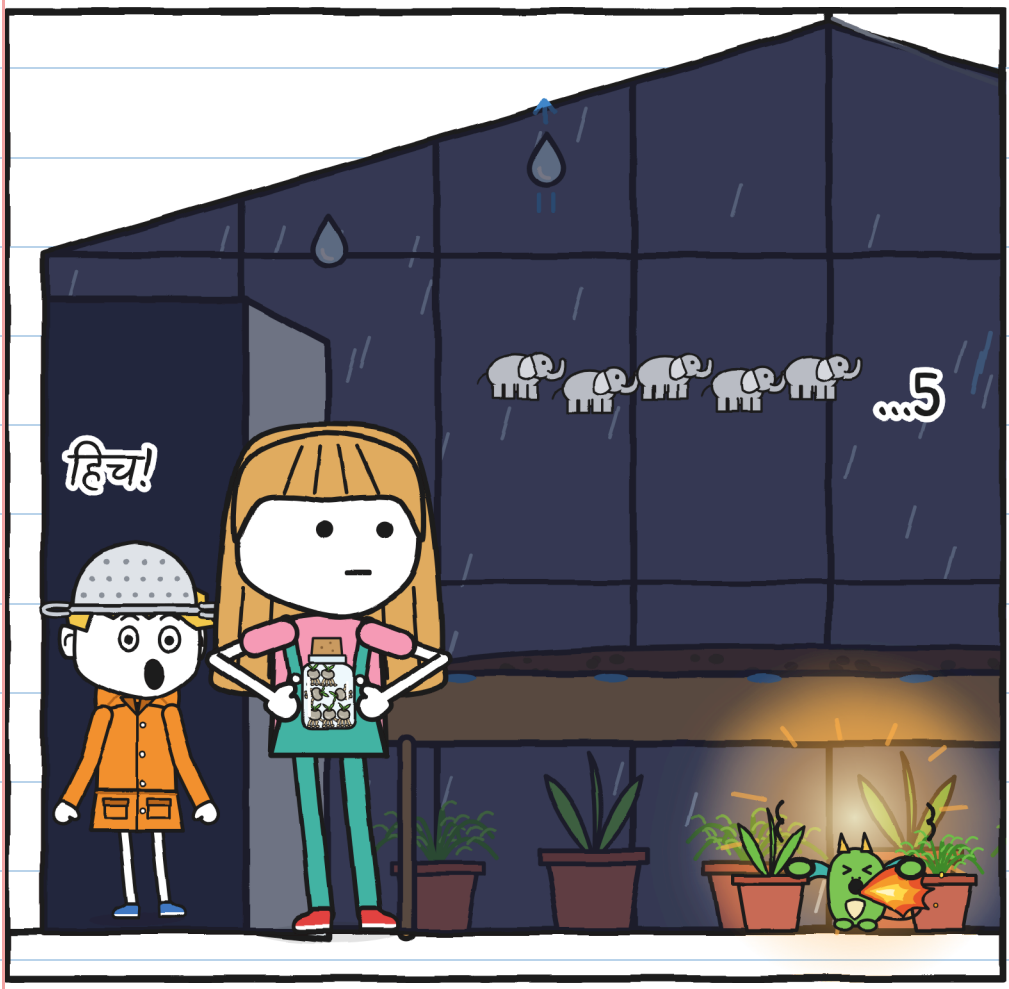

क्या तुम्हें आग वाली चूरा दिख रही है?

चूरा गुनी के डर की नक़ल उतारती है।

प्लान में तुम्हें कितनी
चीज़ें दिख रही हैं?

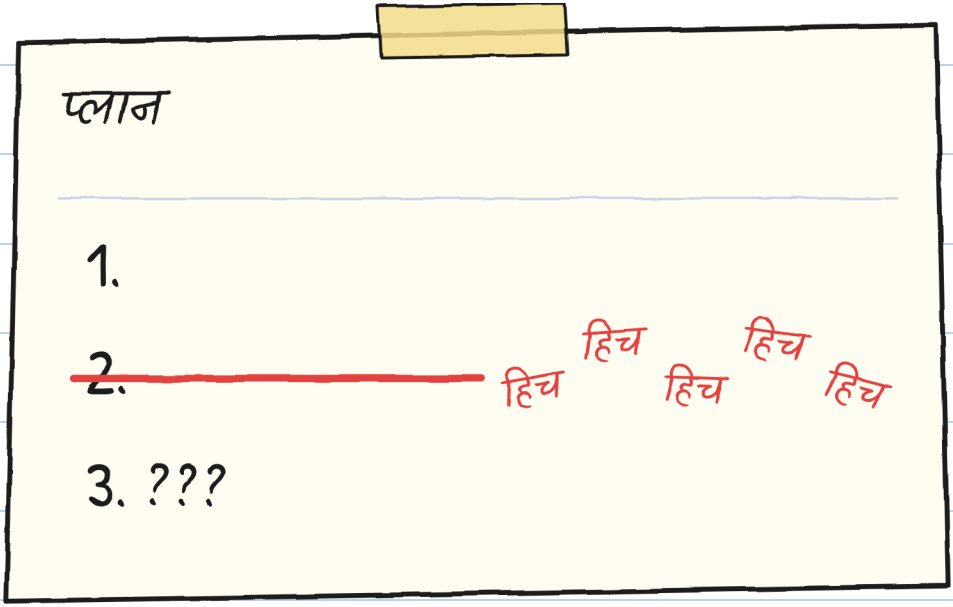

गुनी ग्रीनहाउस में जाने की कोशिश करता है।



अंदर



गरज

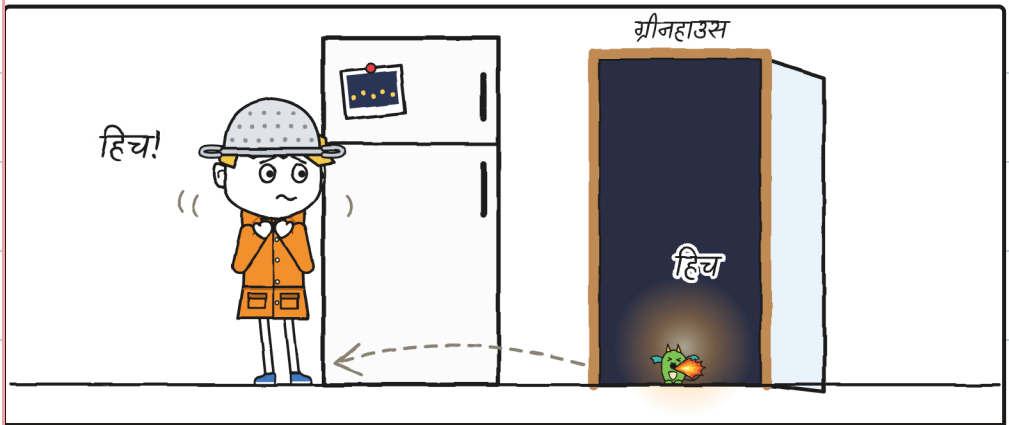

रसोई

तुम्हें कितने चित्र दिख रहे हैं?

वेरा के ड्रैगन तूफ़ान में उड़ते हैं।



तुम्हें कितने ड्रैगन दिख रहे हैं?

गुनी छलनी फ़्लोरा को दे देता है।



क्या तुम्हें फ़्लोरा दिख रही हैं?

गुनी चूरा के साथ क्यारी
के नीचे घुस जाता है।



क्या तुम्हें बड़ी लपट दिख रही है?

जूलिता दरवाज़े से धीमे से बोलती है।



क्या तुम्हें जूलिता दिख रही है?

अध्याय 5

मेरे साथ गिनो

जूलिता और गुनी हाथी गिनते हैं।

क्या तुम्हें हाथी दिख रहे हैं?

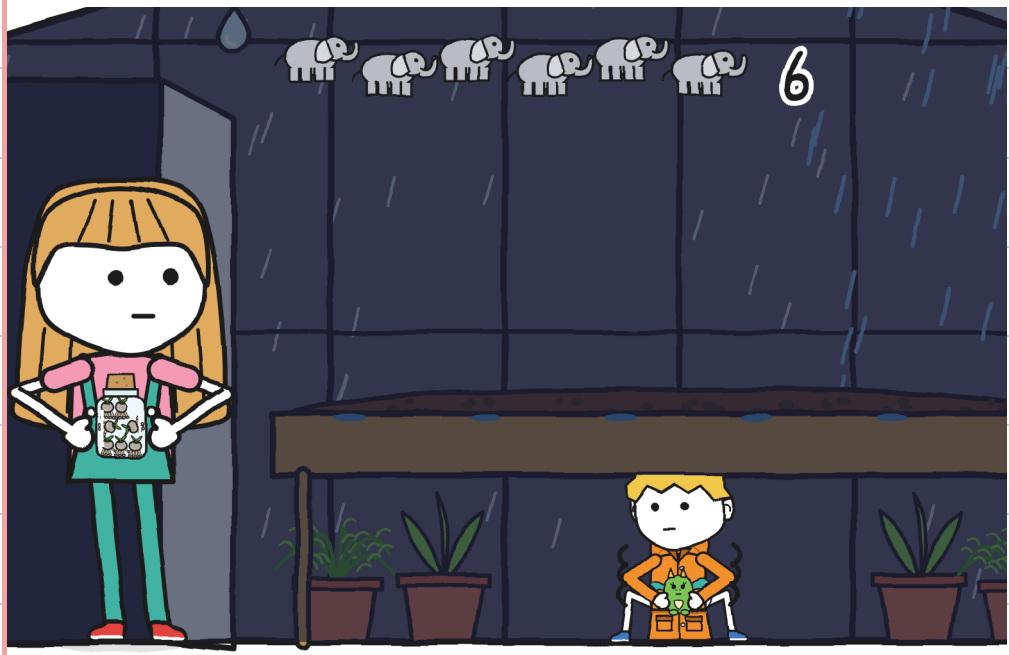

गुनी छह हाथी गिनता है।



क्या तुम्हें चूरा दिख रही है?

सबको किसी न किसी चीज़
से डर लगता है: जूलिता,
टोन्यो और फ़्लोरा को।

तुम्हें कितने लोग दिख रहे हैं?

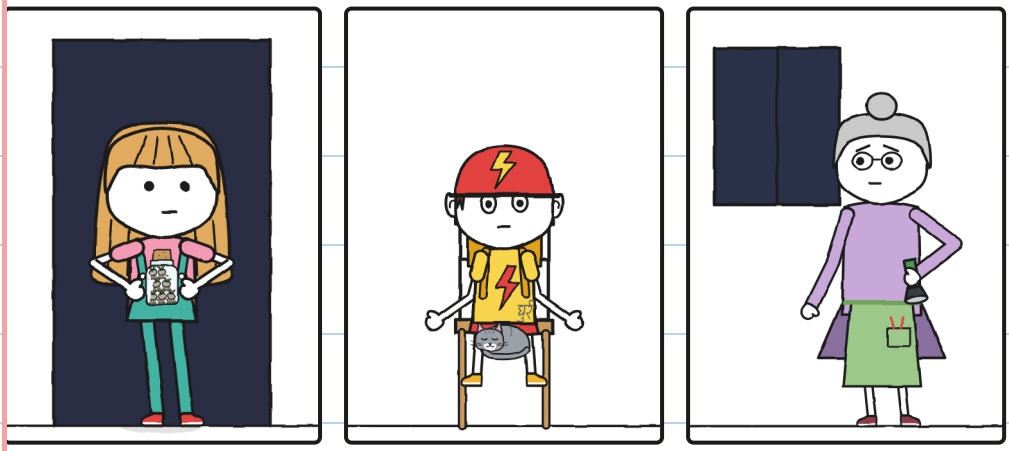

गुनी धीरे-धीरे साँस
लेता है और चूरा भी।



क्या तुम्हें गुनी की बंद
आँखें दिख रही हैं?

जूलिता खुली शीशी
मिट्टी पर रख देती है।



क्या तुम्हें बीज दिख रहे हैं?

जूलिता दस तक गिनती है।

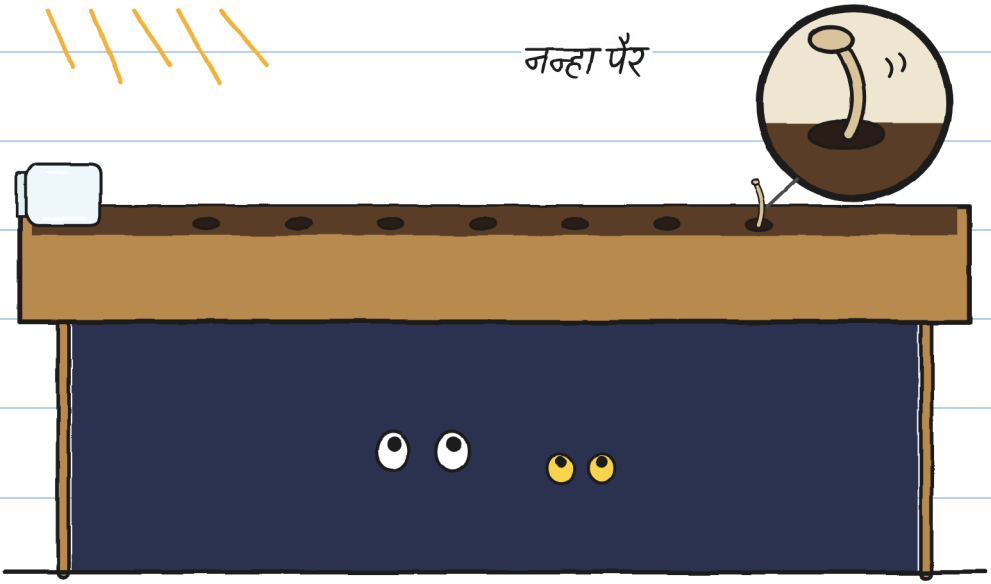

क्या तुम्हें नन्हा पैर दिख रहा है?

कंदील चमक रहे हैं; कितने दिख रहे हैं?

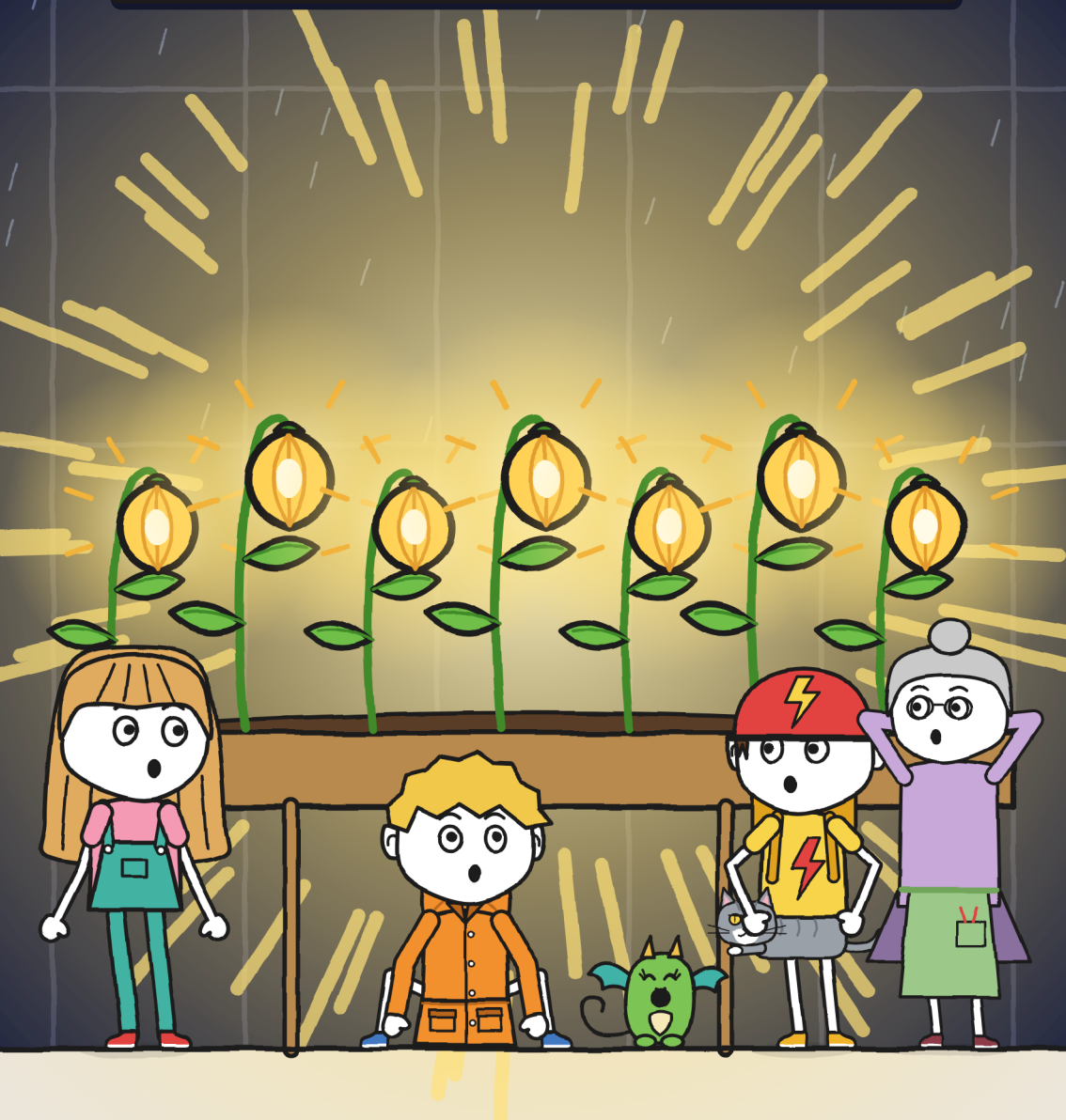

चूरा हिच नहीं करती: वह
कंदीलों को देखती है।
तुम्हें कितने कंदील दिख रहे हैं?

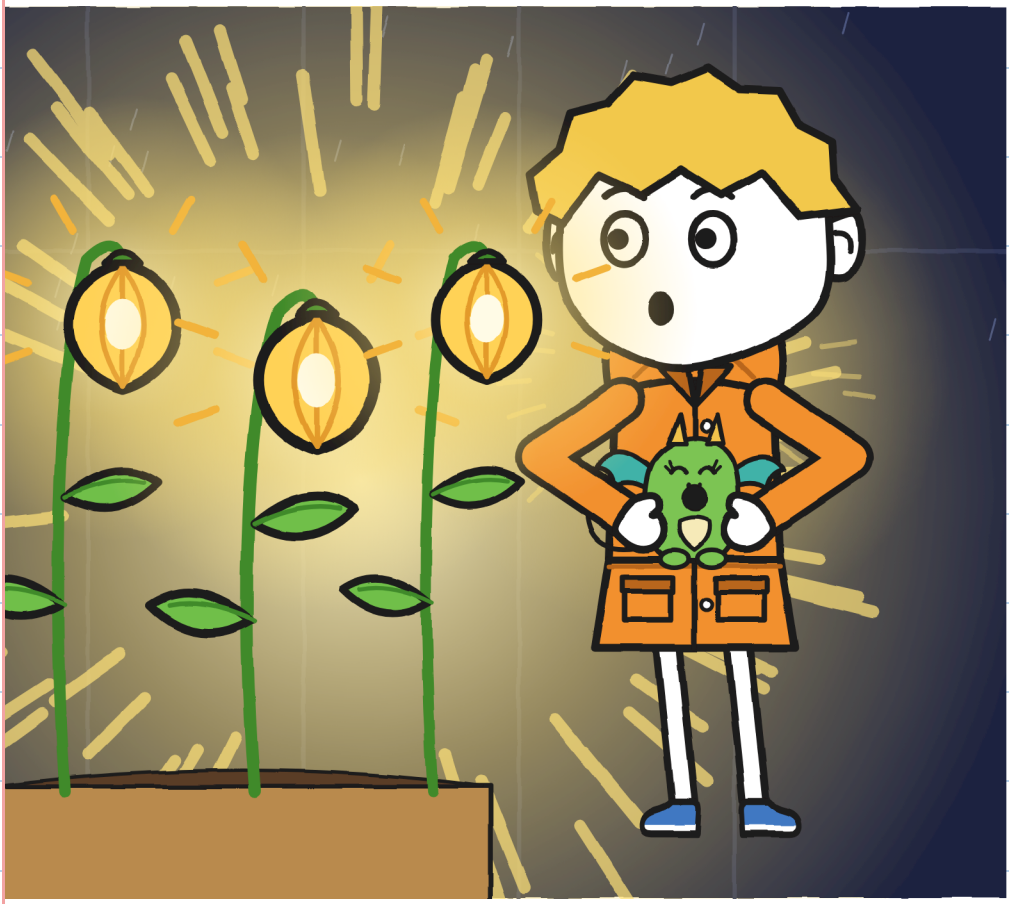

फ़्लोरा एक कंदील
को उँगली से छूती हैं।

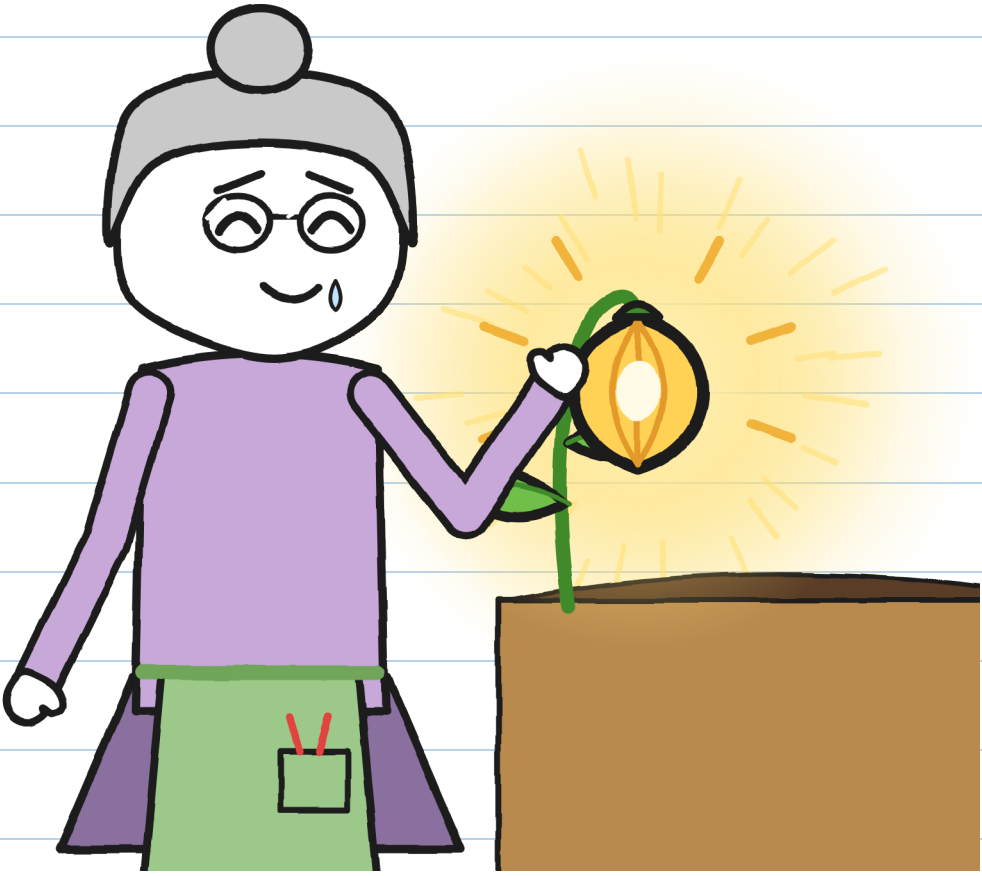

क्या तुम्हें कंदील दिख रहा हैं?

फ़्लोरा दस्तख़त करने के
लिए पेन निकालती हैं।

क्या तुम्हें नीला पेन दिख रहा है?

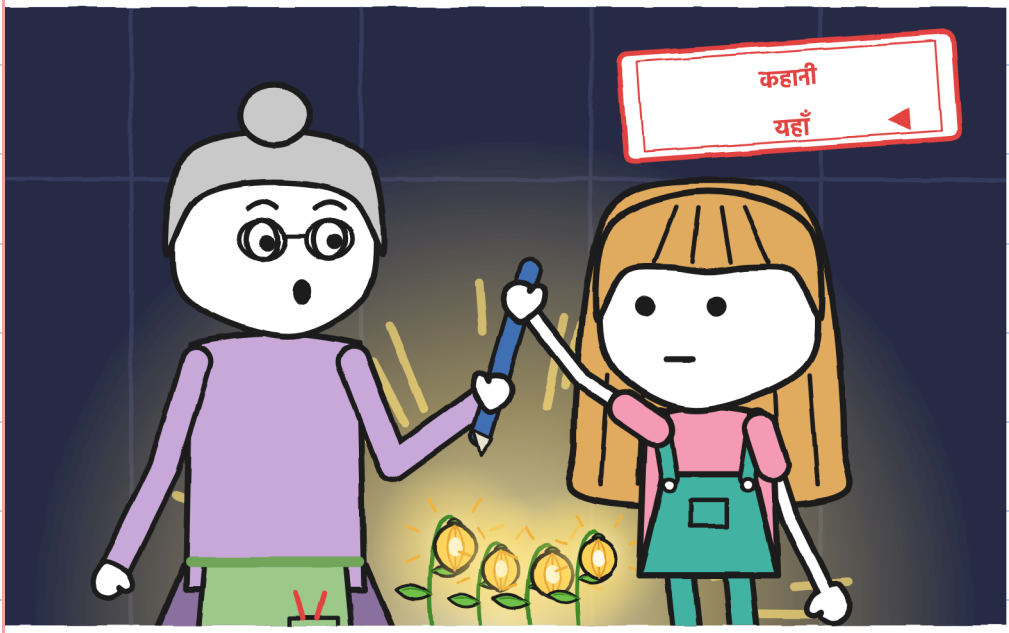

वे गरज के बाद आधा
घंटा इंतज़ार करते हैं।



क्या तुम्हें चाँद दिख रहा है?

फ़्लोरा आँगन की दीवार
पर तीन बार थपथपाती हैं।

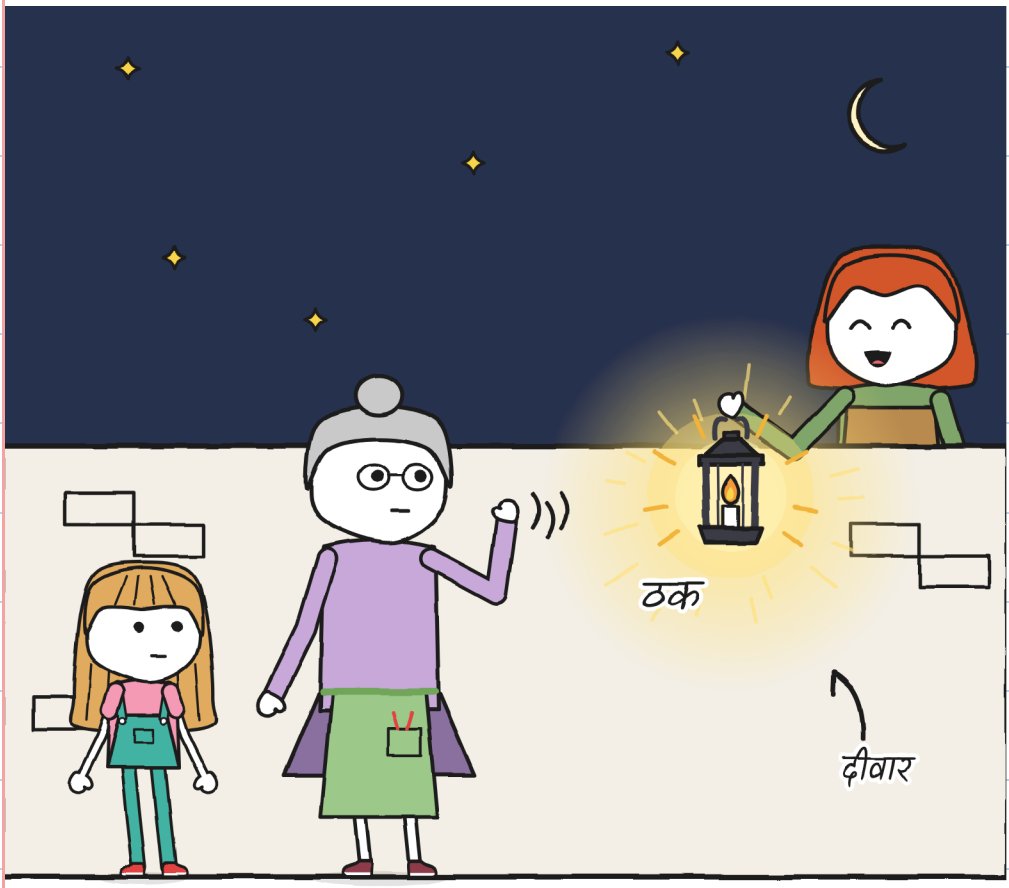

क्या तुम्हें लालटेन दिख रही है?

अध्याय 6

आठवाँ बीज

सब आठवाँ बीज ढूँढने निकलते हैं।



क्या तुम्हें साइकिल दिख रही है?

बच्चे बत्तियाँ बुझाते हैं।

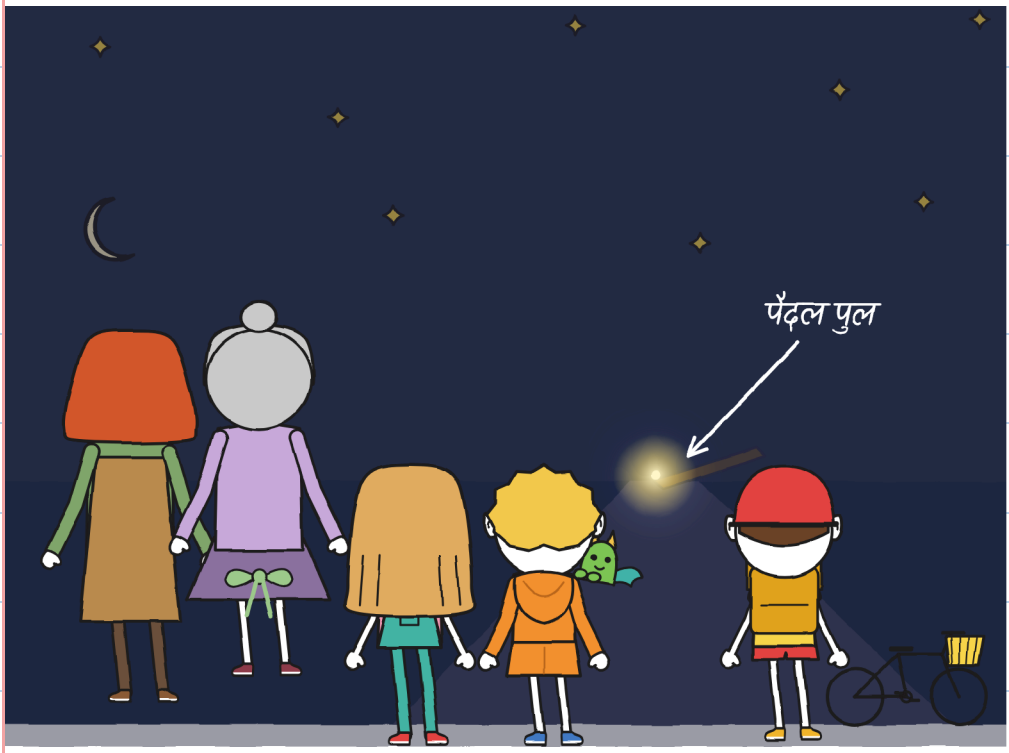

क्या तुम्हें नन्ही बत्ती दिख रही है?

नन्हा कंदील पैदल पुल के पास
चमकता है।
क्या तुम्हें पैदल पुल दिख रहा है?

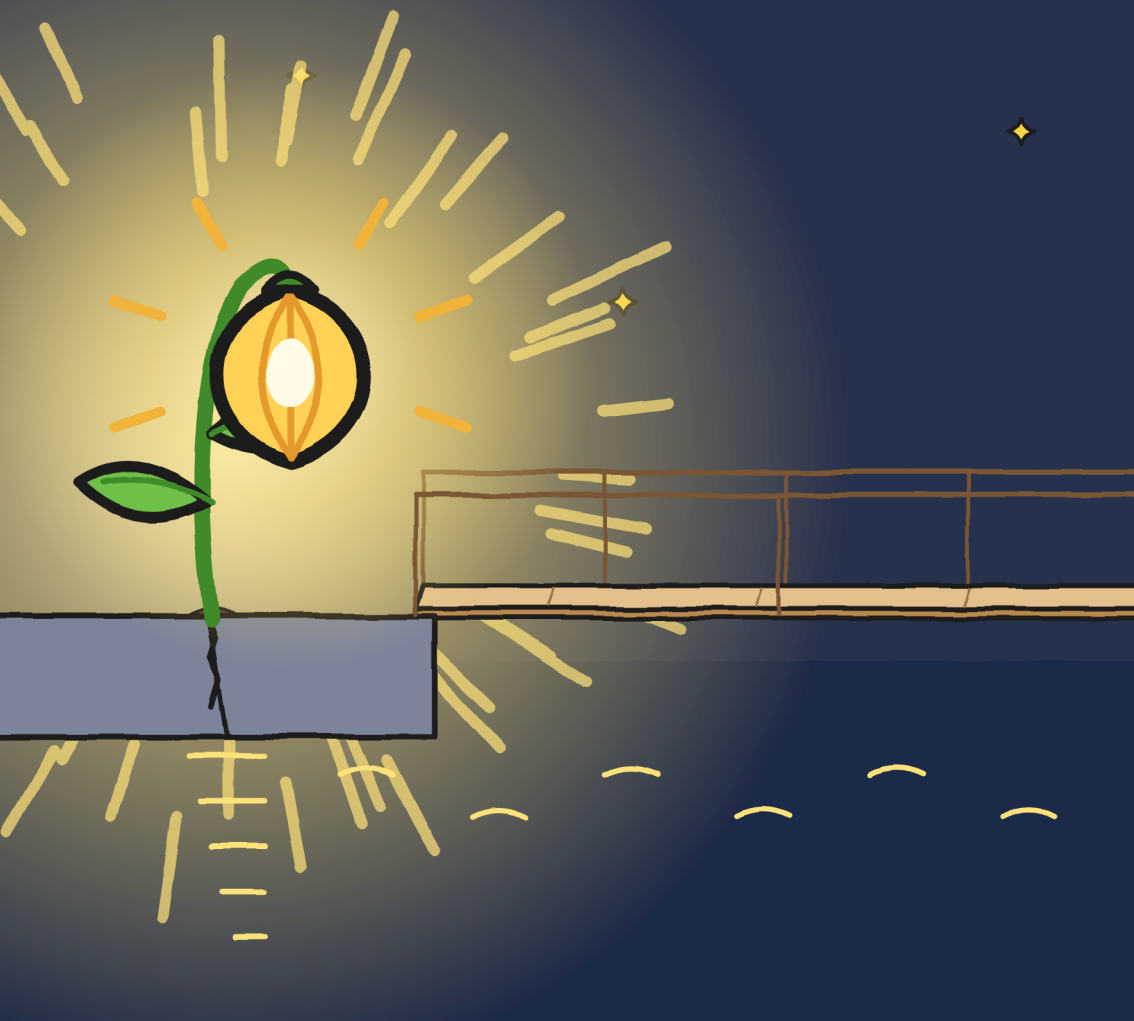

जूलिता पैंदल पुल को देखती है।

क्या तुम्हें चाँद दिख रहा है?



फ़्लोरा हरी स्याही से लेबल पर दस्तख़त करती हैं।

नं. 2

फ़्लोरा

गरज

R.

वापस आया वापस आया वापस आया वापस आया वापस आया वापस आया वापस आया वापस आया वापस आया वापस आया वापस आया वापस आया वापस आया वापस आया वापस आया वापस आया वापस आया वापस आया

पहुँच गया

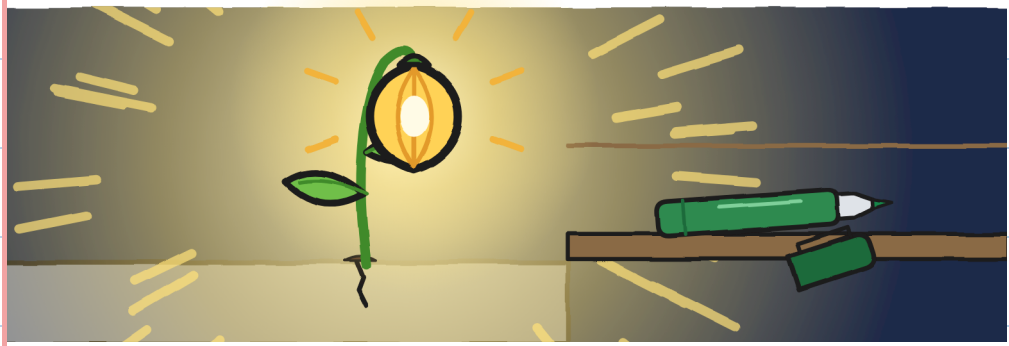

क्या तुम्हें हरा मार्कर दिख रहा है?

वेरा सबको दुकान ले जाती हैं।

मारा कहाँ हैं?



मारा काउंटर के नीचे छिपी हैं।

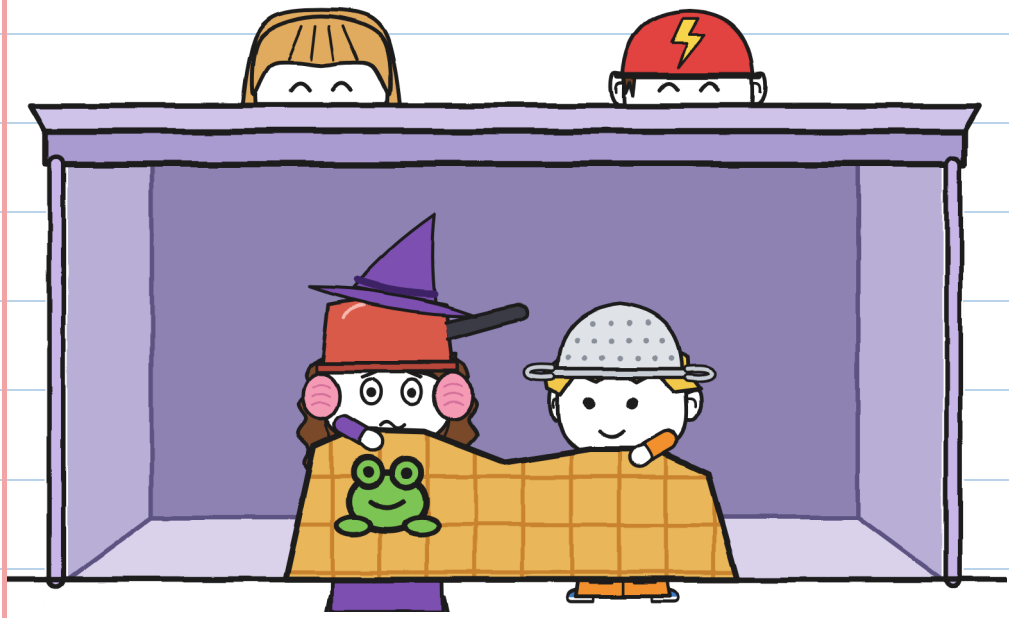

क्या तुम्हें पतीला दिख रहा है?

टोन्यो की दुकान में एक जगह है:
क्या तुम्हें उसका बैग दिख रहा है?

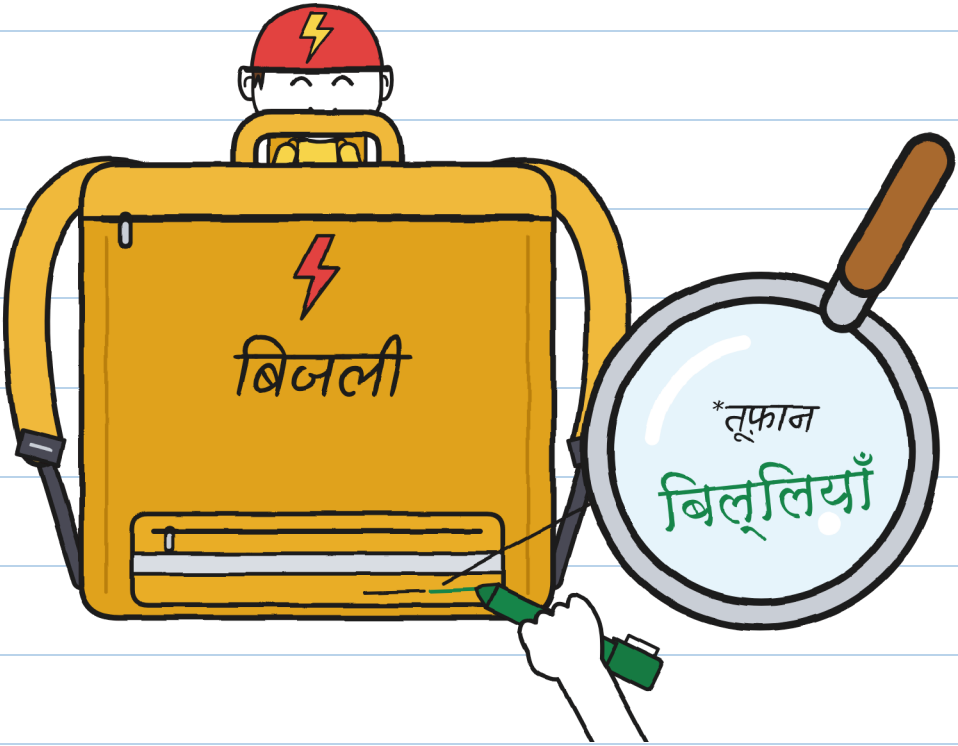

गुनी के पास गरज के
लिए नया प्लान है।
क्या तुम्हें नंबर 18 दिख रहा है?



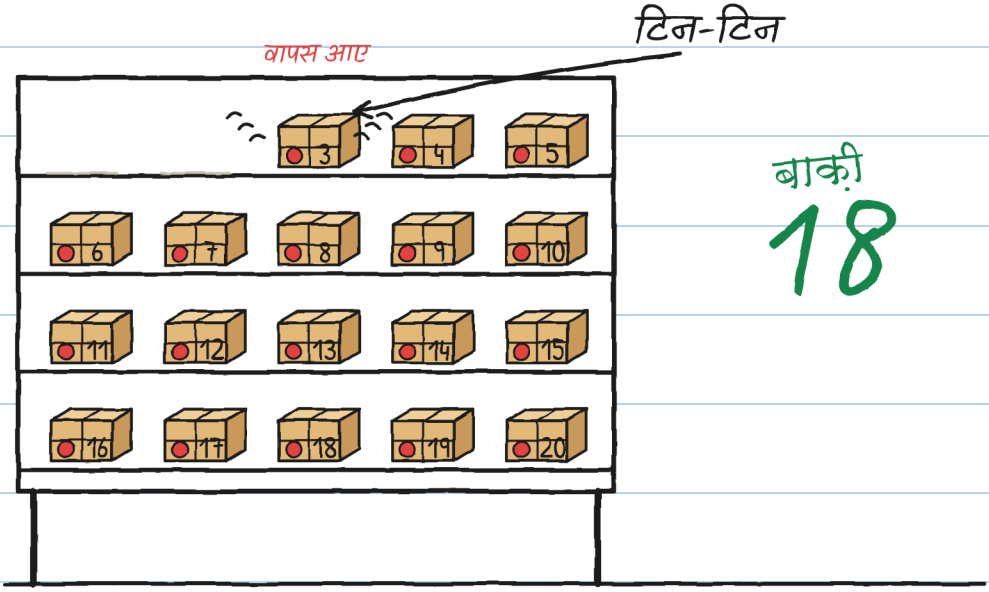

पार्सल नं. 3 बजता है: टिन-टिन।

नं. 3

टोन्यू



क्या तुम्हें घंटी दिख रही है?



नामुमकिन डिलीवरी · 3

बहुत जल्द: किताब 3। क्या
तुम्हें पार्सल नं. 3 दिख रहा है?

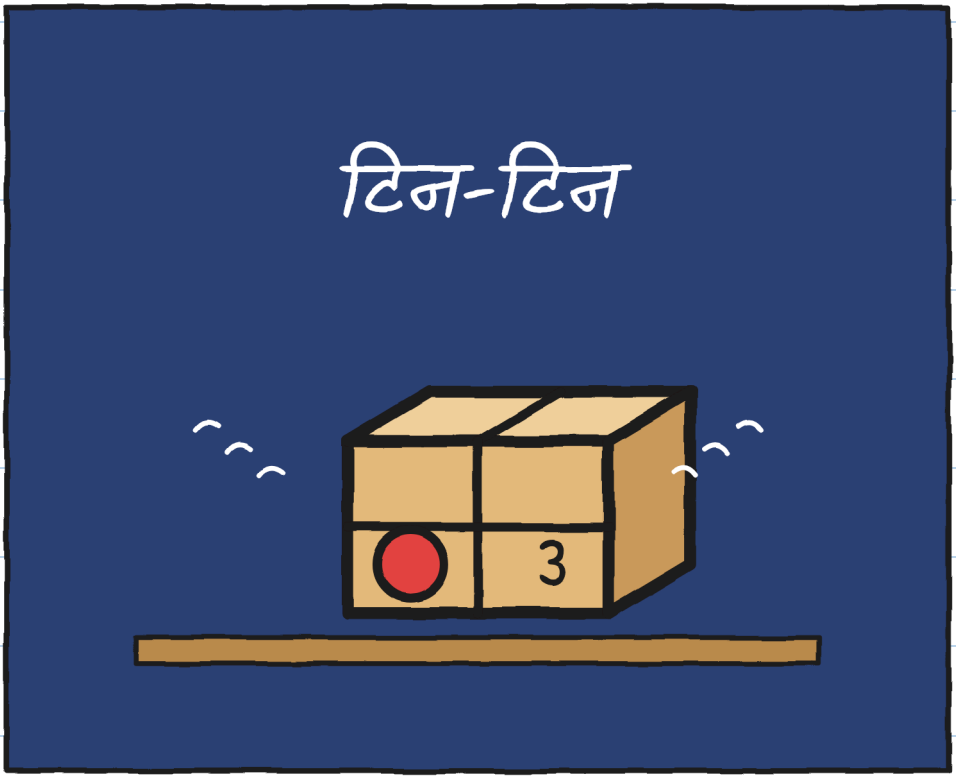

मोहल्ला

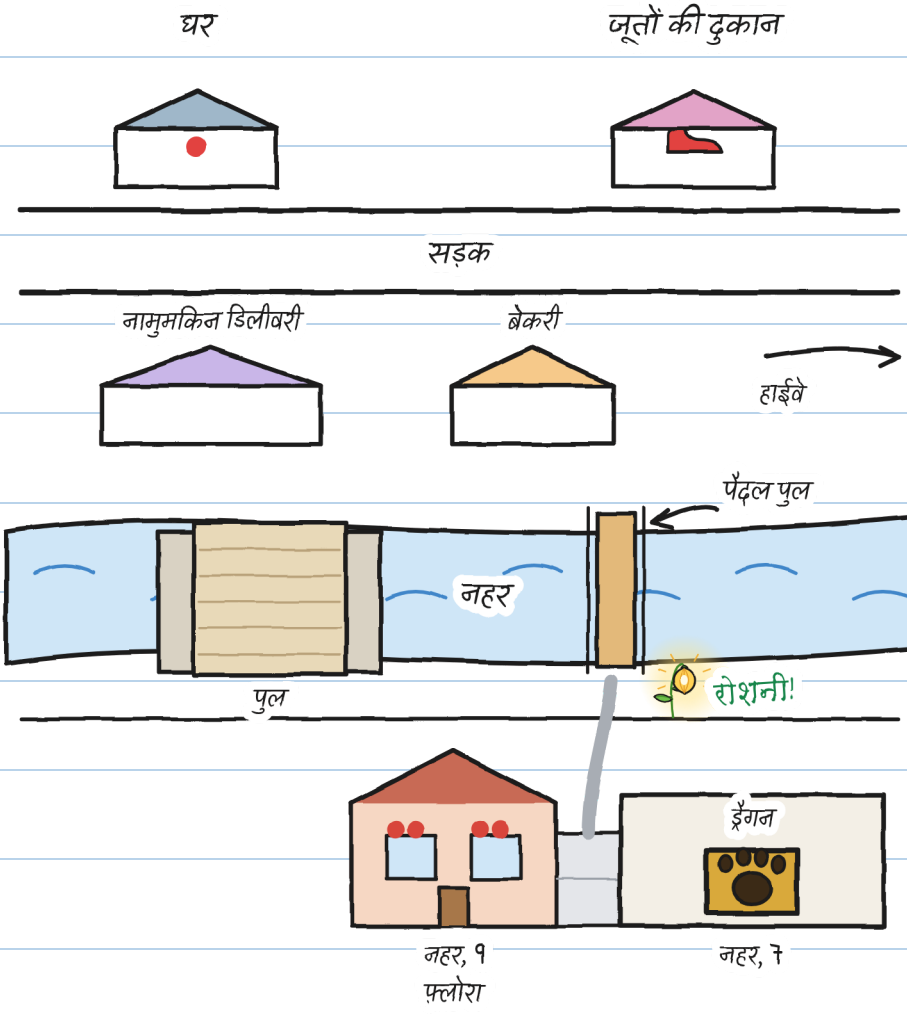
घर
जूतों की दुकान
सड़क
नामुमकिन डिलीवरी
बेकरी
हाईवे
पैदल पुल
नहर
रोशनी!
पुल
इंजन
नहर, १
फ़्लोरा
नहर, ७

कार्ड



1. लिखावट
2. वेरा
3. कंदील
4. वादा
5. शीशे

R.

6. नाम? –ज.

R. कौन है?

R.?

एक कहानी, छह साइज़

इसके छह साइज़ हैं, 3 से 16 साल तक, और 20 से ज़्यादा भाषाएँ।

साइज़ XXS · PRE-A1
लूलिता सातवाँ बीज पकड़ लेती है।

साइज़ XS · A1
फ़र्श पर एक बीज बचा था। लूलिता ने उसे पकड़ लिया। सात।

साइज़ S · A2
फिर बिजली चमकी: फ़र्श पर सिर्फ़ एक बीज बचा था। लूलिता ने उसे पकड़ लिया। सात।

साइज़ M · B1
अगली चमक में सिर्फ़ एक बीज बचा था, और लूलिता ने उसे पकड़ लिया। सात।

साइज़ L · B2
जब बिजली फिर चमकी, तो फ़र्श पर सिर्फ़ एक बीज बचा था, और लूलिता ने उसे पकड़ लिया। सात।

साइज़ XL · B2–C1
सचित्र उपन्यास · 13+
CEFR *के स्तर केवल मार्गदर्शन के लिए हैं।*

तूफ़ान वही। —ज.

परिवारों और शिक्षकों के लिए

हर अध्याय का अभ्यास linguaula.com *पर करो*

असली तूफ़ान: क्या करना चाहिए

1. अगर गरज सुनाई दे, तो घर के अंदर आ जाओ।
2. अंदर रहो, किसी बड़े के साथ, खिड़कियों से दूर। ग्रीनहाउस, पुल, पेड़ या पानी के पास बिल्कुल नहीं।
3. आख़िरी गरज के आधा घंटा बाद तक बाहर मत निकलो।
4. हाथी गिनने से मन शांत होता है, पर यह नहीं पता चलता कि कब निकलना है।

अपना तूफ़ान गिनो

बिजली	हाथी	किमी	पास?
1	15	5	—
2	१	3	पास