불가능 배달 · 2
천둥 치기 전엔 열지 마시오

LUI ERIKSSON

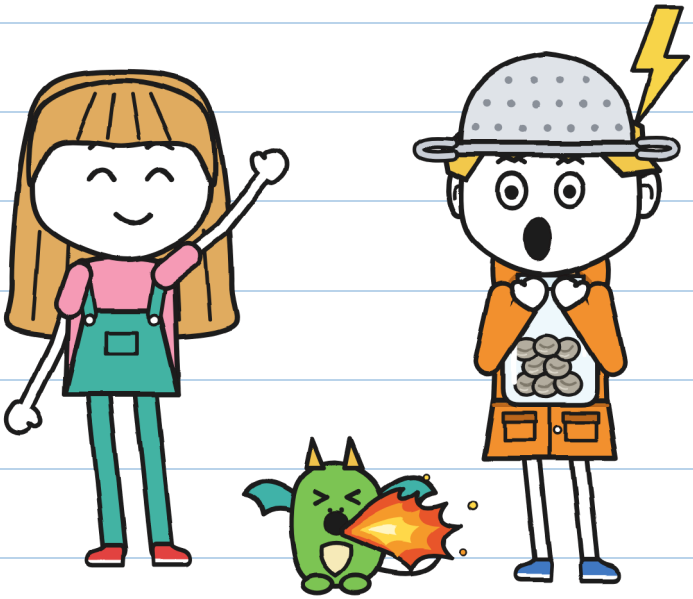

사이즈 XXS
보고 들어요 · 3+

불가능 배달 · 2
천둥 치기 전엔 열지 마시오

글과 그림 : LUI ERIKSSON

사이즈 XXS · 보고 들어요 · 3+

한국어판: LINGUAULA

초판: 2026

© 2026 LUI ERIKSSON · info@linguaula.com

교실에서도 집에서도 자유롭게 복사할 수 있습니다.

시리즈 두 번째 책. 첫 번째 책: '이 택배는 문다'.



LinguAula

linguaula.com에서 장마다 연습하세요

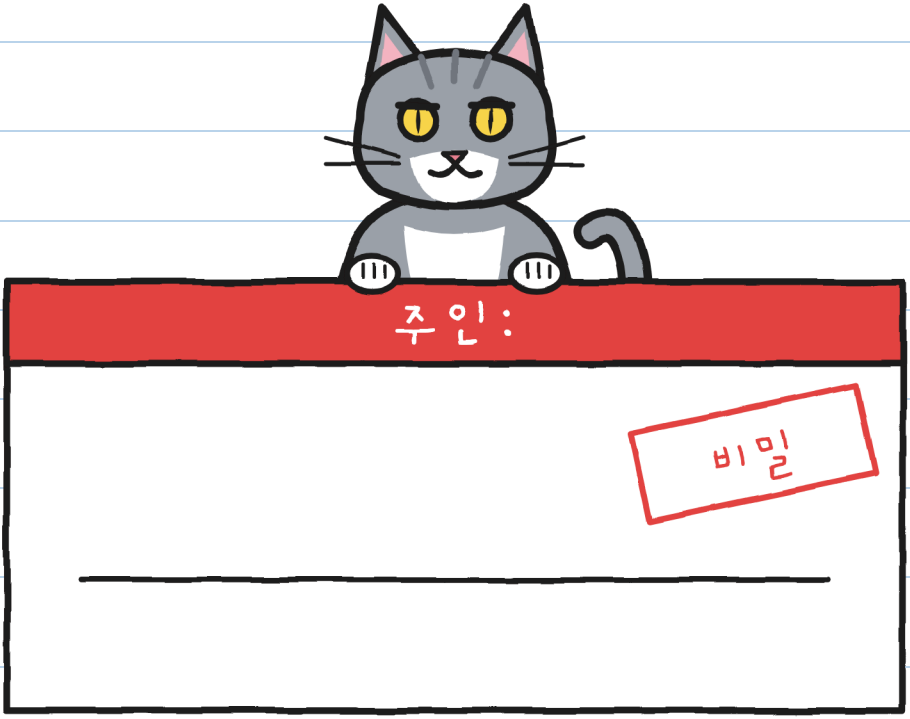

이 책은 누구 거야?

이야기

넌 하지 마. —J.

등장인물

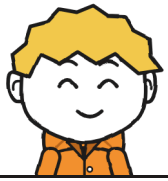

구니

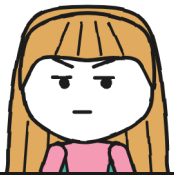

훌리타



부스러기



토뇨



플로라



베라



마라



R.

공책 2
주인 : 구니

구니한테 공식 공책이 있어.

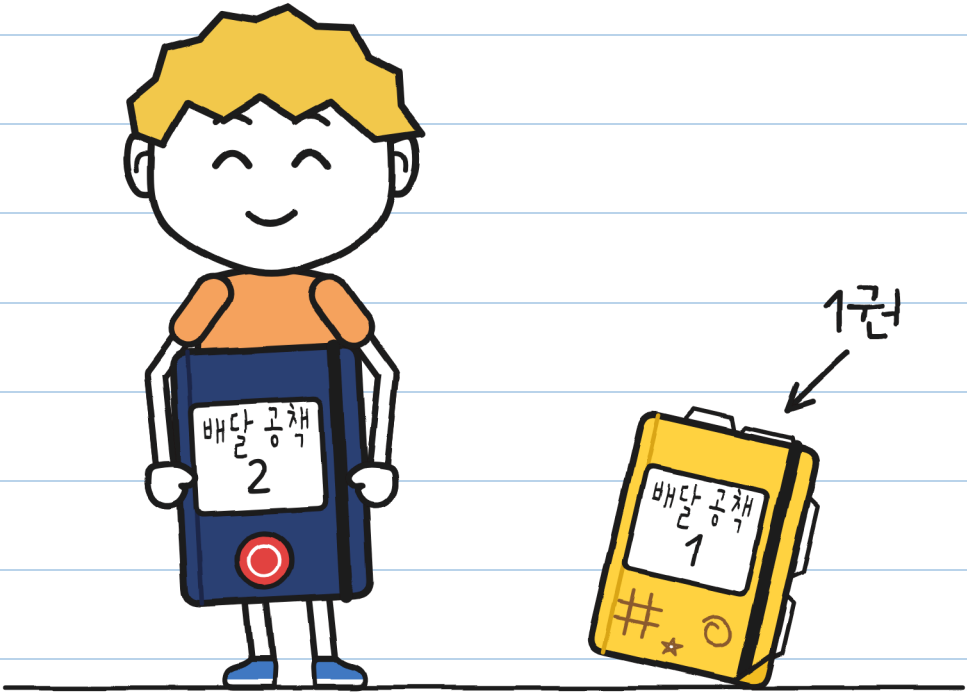

공책이 몇 권 보여?

제1장

폭풍 사냥꾼

마라의 가게에서 택배가 덜덜 떨어.

상자가 몇 개 보여?

떨림 계
2번

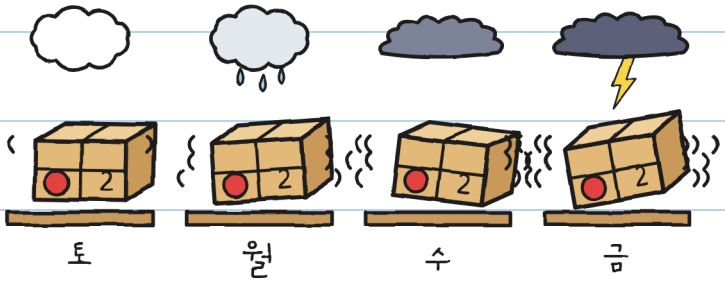

2번 택배에는 반송 도장이
스물세 개 찍혀 있어.

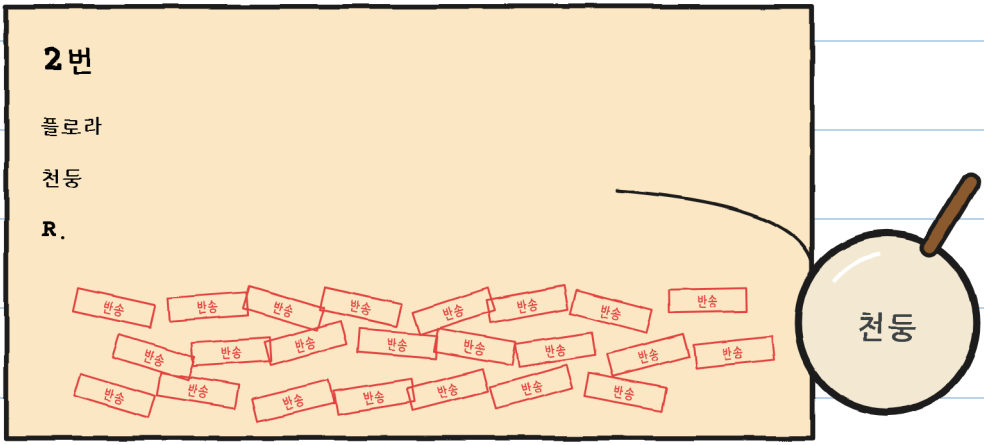

돋보기는 어디 있지?

마라가 아이들에게 2번 택배를 줘.



훌리타가 뛰는 게 보여?

마라가 규칙을 하나 정해:
천둥 치기 전엔 열지 마.

구름이 어디 있지?

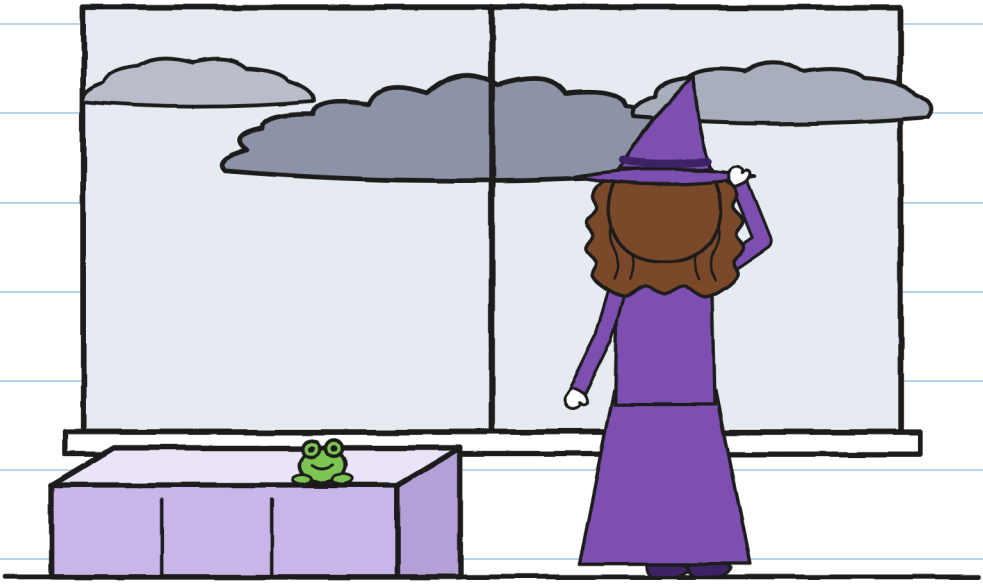

구니는 폭풍이 좋다고 말해.

구니는 어디 숨어 있지?



번개

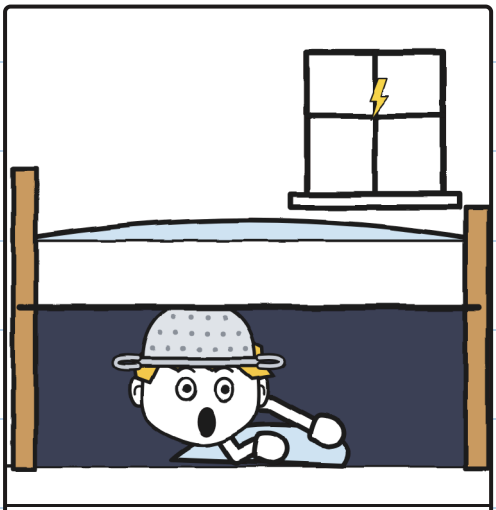

침대

훌리타는 번개와 천둥
사이에 코끼리를 세어.

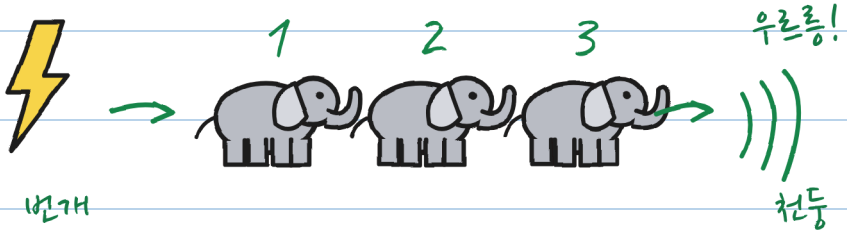

0 = 머리 위!

안으로!

코끼리가 몇 마리 보여?

토쇼는 번개배송이 폭풍이
칠 때는 배달 안 한대.

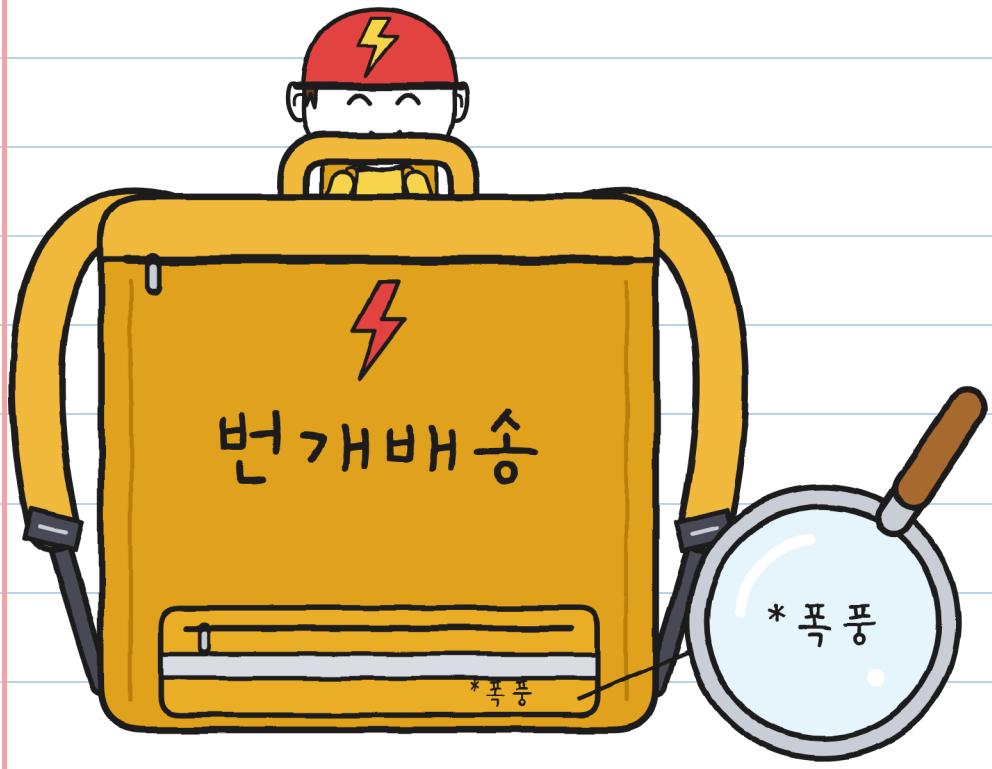

노란 가방은 어디 있지?

아이들이 큰 다리를 건너.

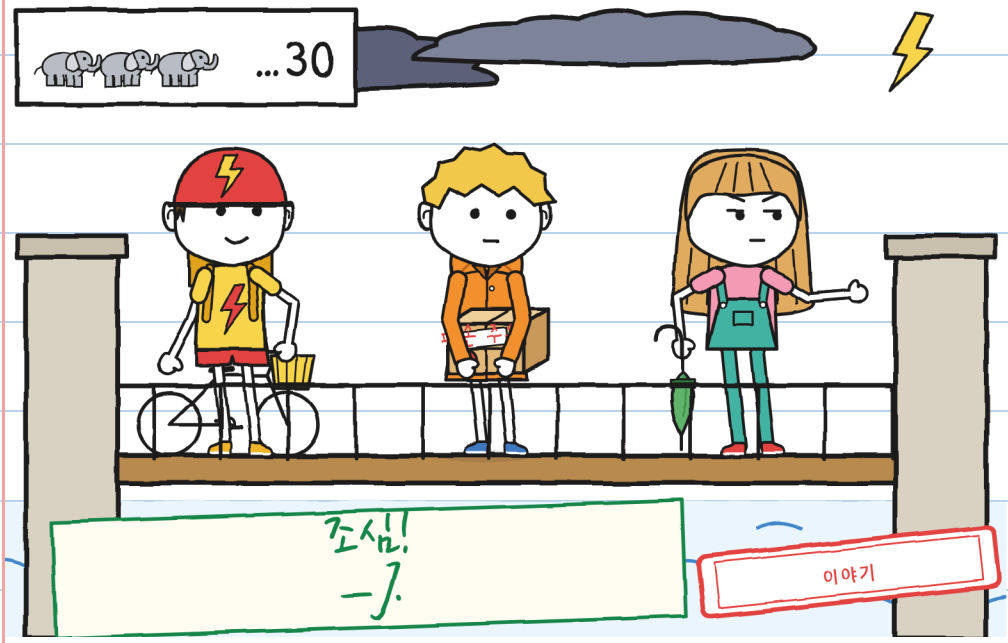

아이가 몇 명 보여?

천둥이 쳐서 구니가 딸꾹질을 해.

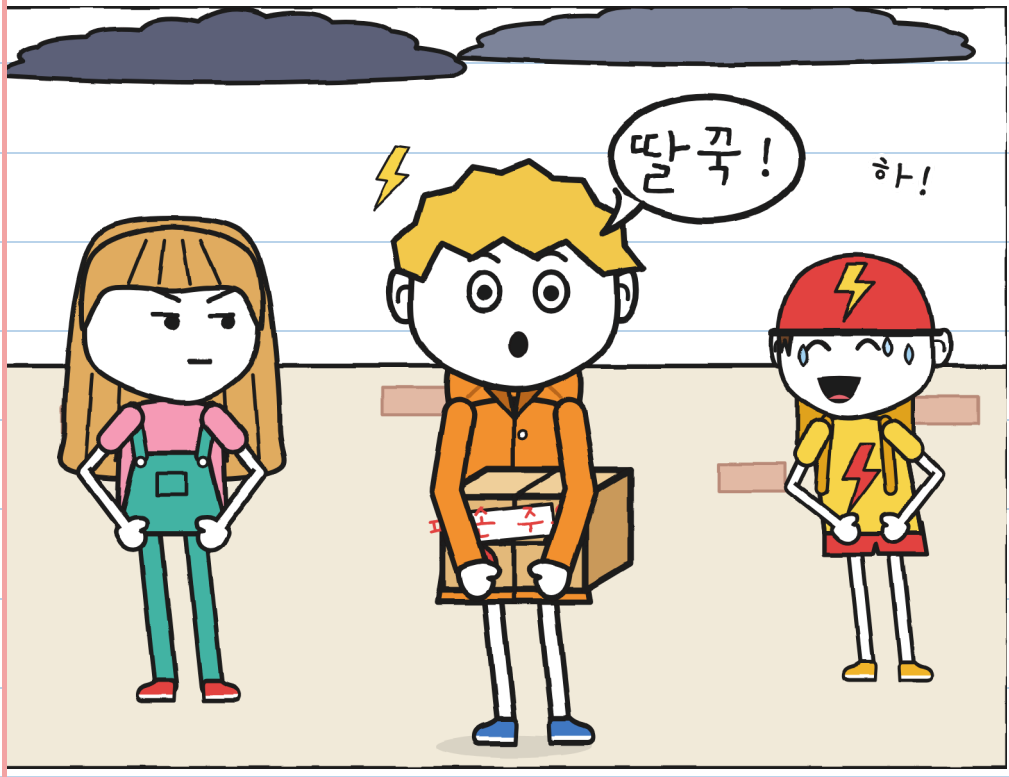

누가 딸꾹질을 해?

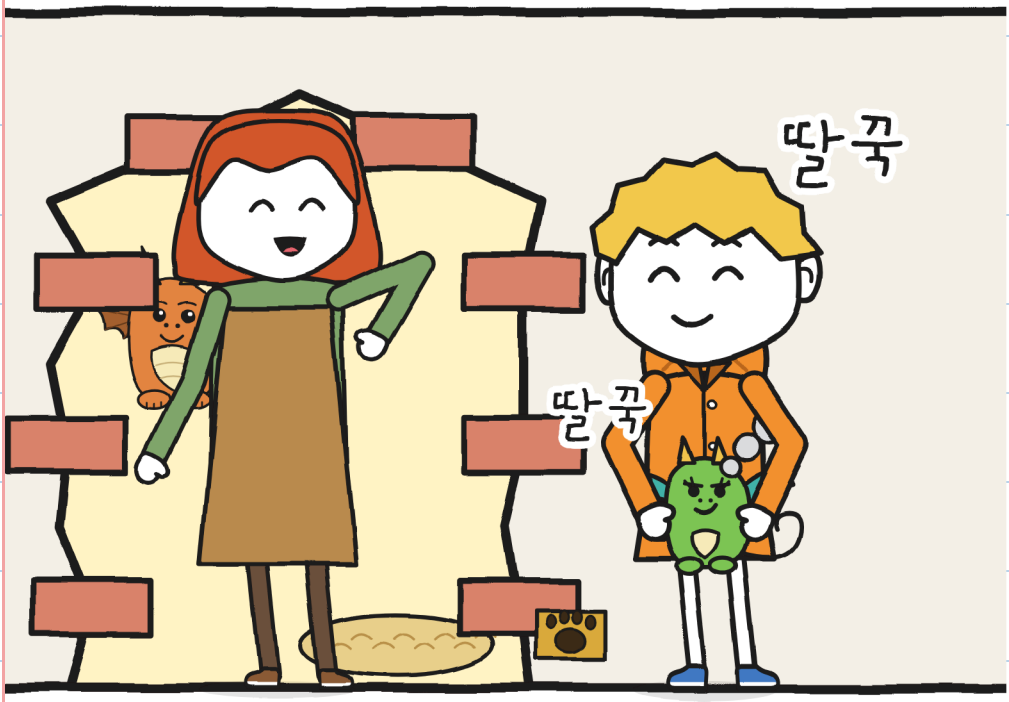

부스러기도 딸꾹질을 해.
부스러기는 어디 있지?

여기가 플로라 아줌마네 집이야.

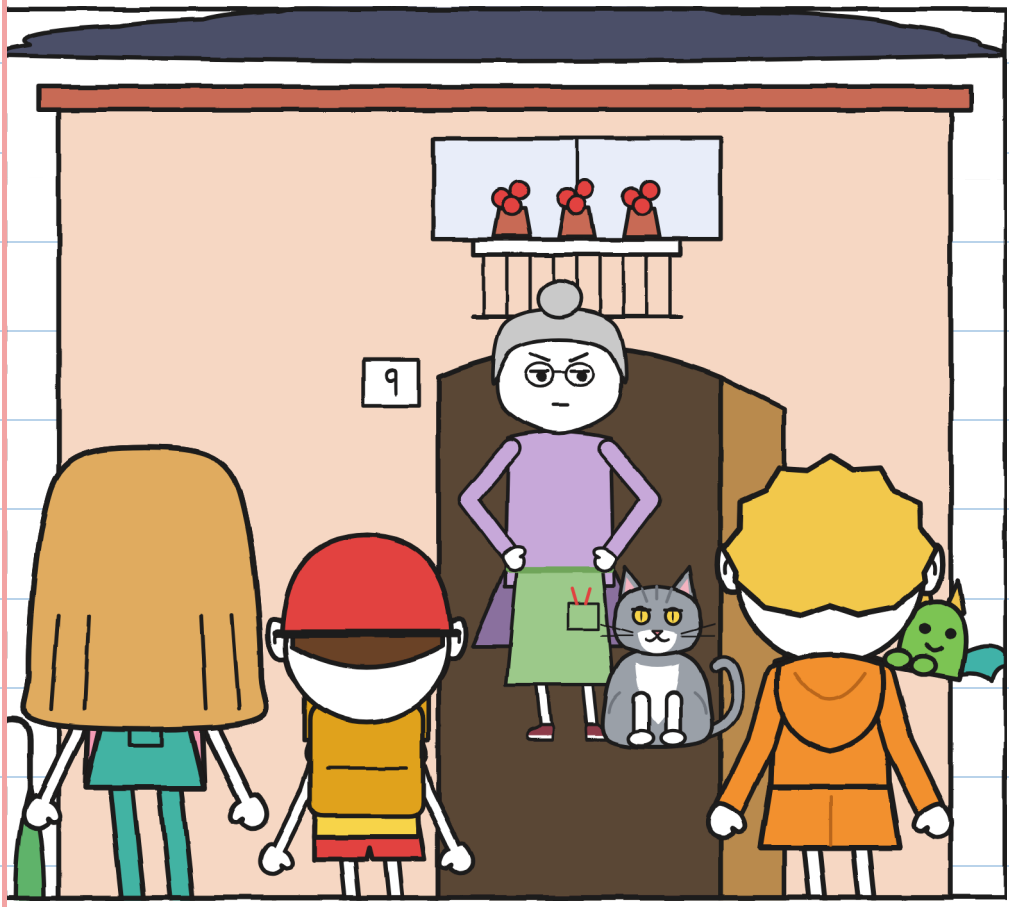

회색 고양이는 어디 있지?

제2장

천둥!

플로라 아줌마네
부엌은 식물로 가득해.

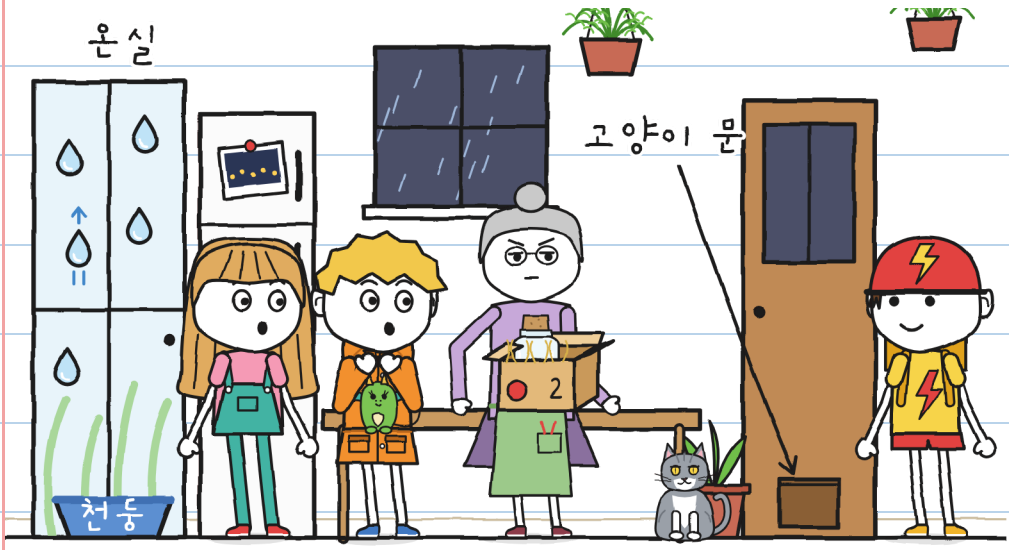

고양이 문은 어디 있지?

병 속에 회색 알갱이가
여덟 개 있어.

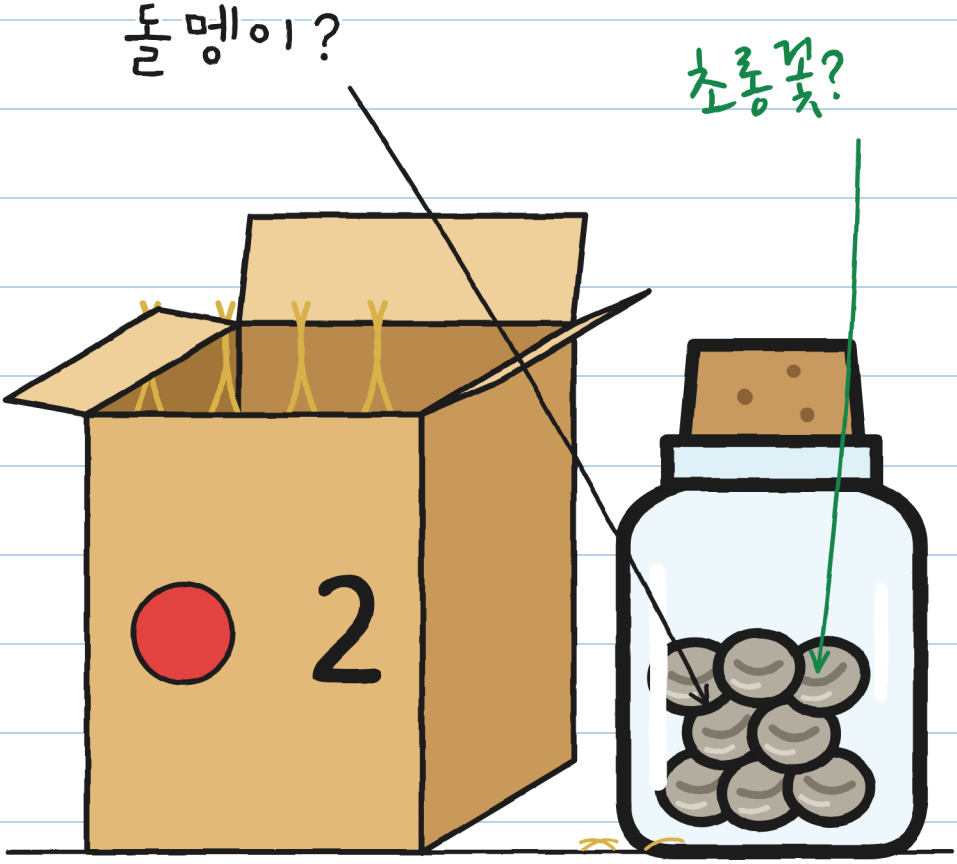

2번은 어디 있지?

플로라 아줌마가 운하의
낡은 사진을 보여줘.



작은 불빛이 어디 있지?

플로라아줌마한테
돌멩이가 든 병이 있어.

플로라아줌마는 어디 있지?

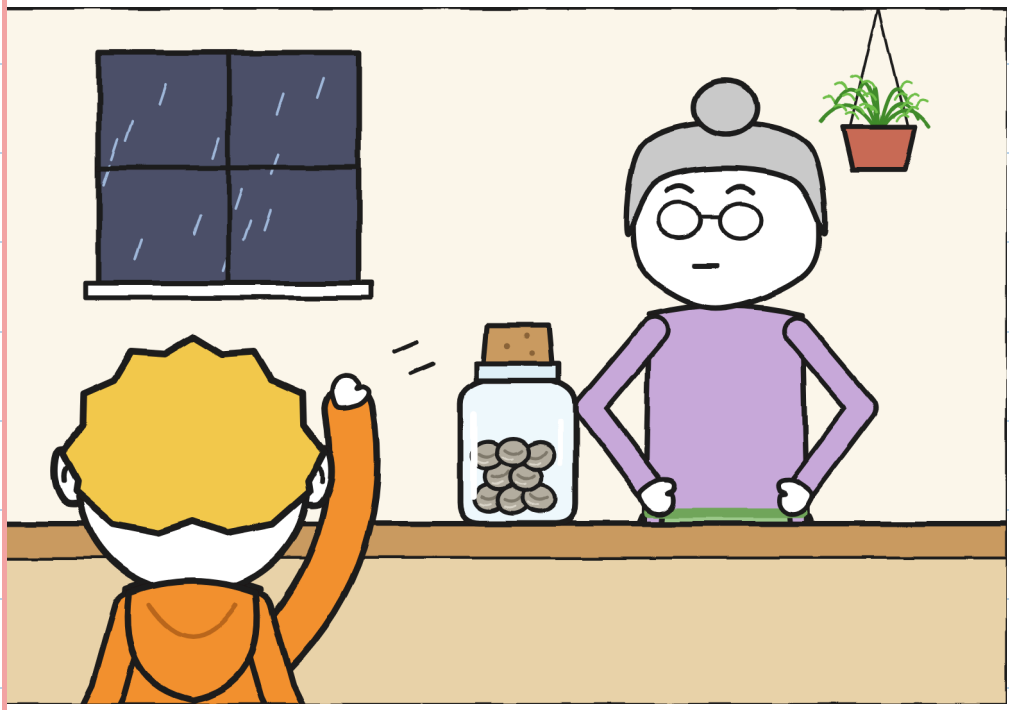

플로라아줌마의 고양이
이름은 천둥이야.

고양이 천둥은 어디 있지?

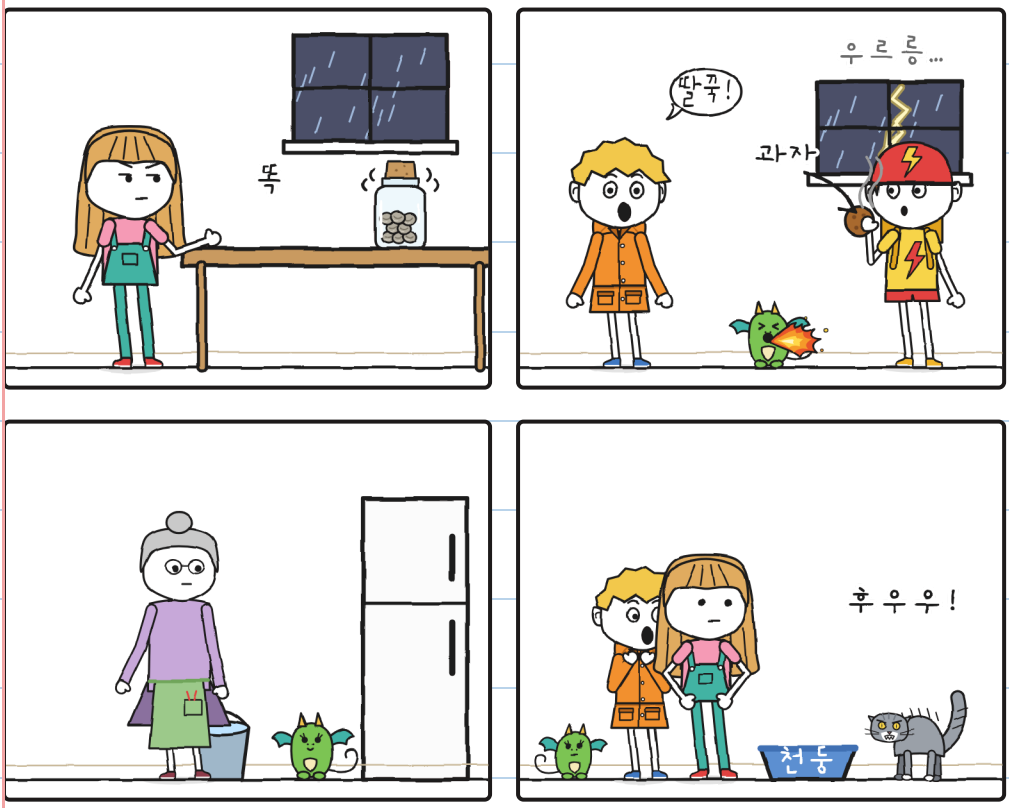

병이 달그락, 달그락 소리를 내.

누가 소리쳐?



훌리타가 병을 열어: 뽕!



코르크 마개는 어디 있지?

식탁 위에 회색
알갱이가 여덟 개 있어.

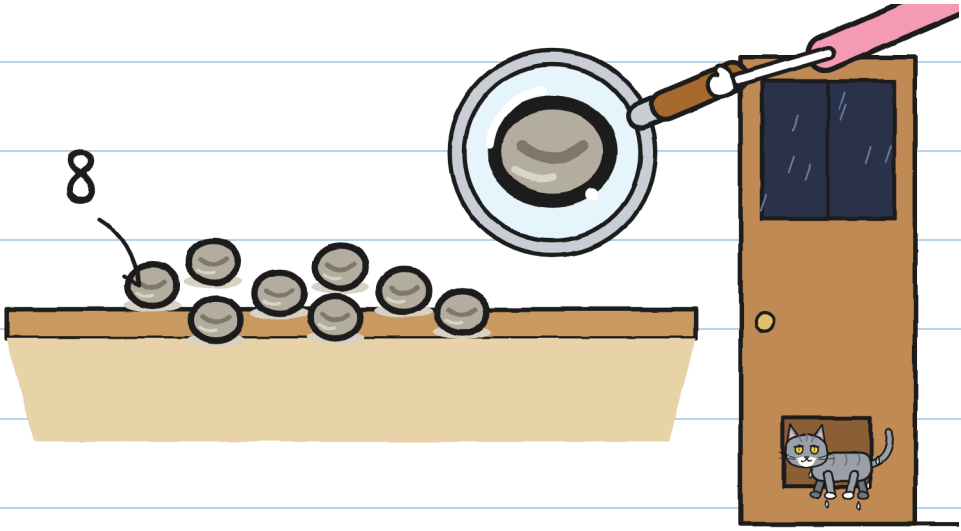

고양이는 어디 있지?

구니는 씨앗이 자고 있다고 말해.

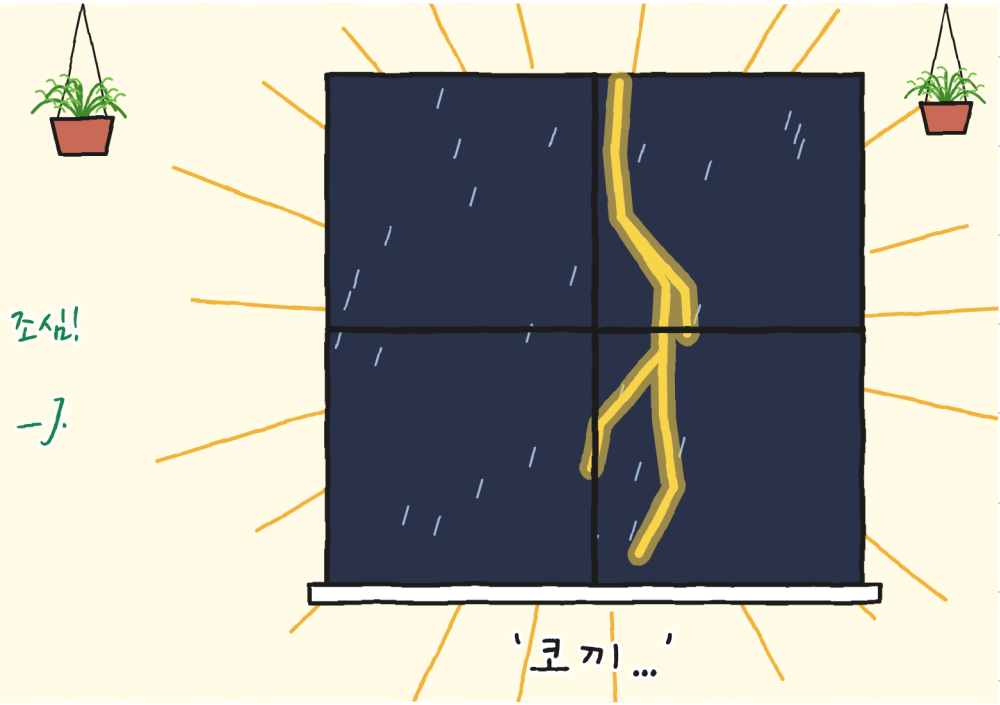

번개는 어디 있지?

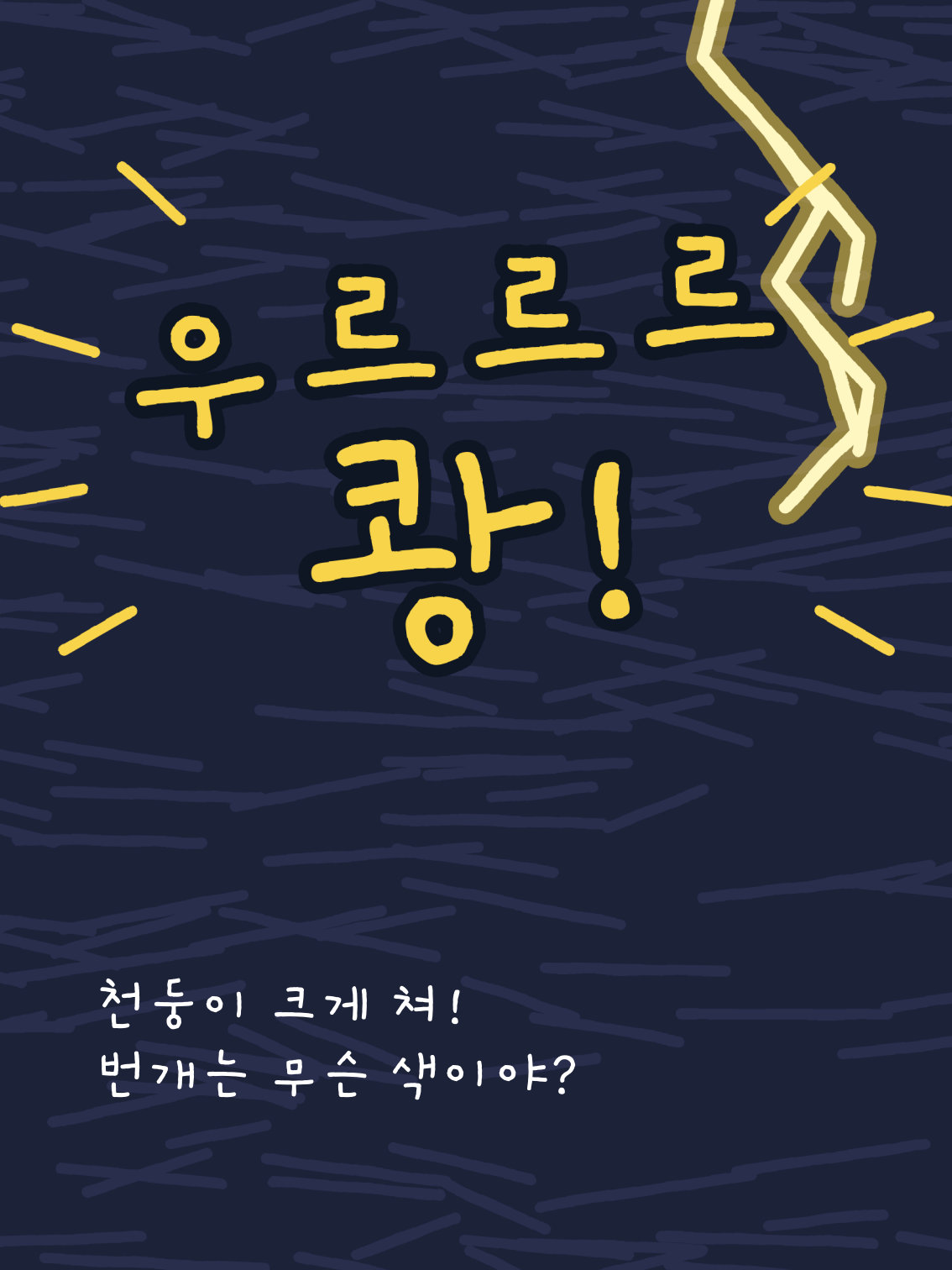

천둥이 크게 쳐!
번개는 무슨 색이야?

불이 나갔어: 눈이 어디 있지?

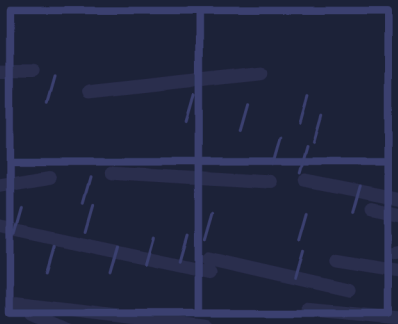









딸꾹!





부스러기가 불꽃을 확 뿜어.
씨앗은 어디 있지?



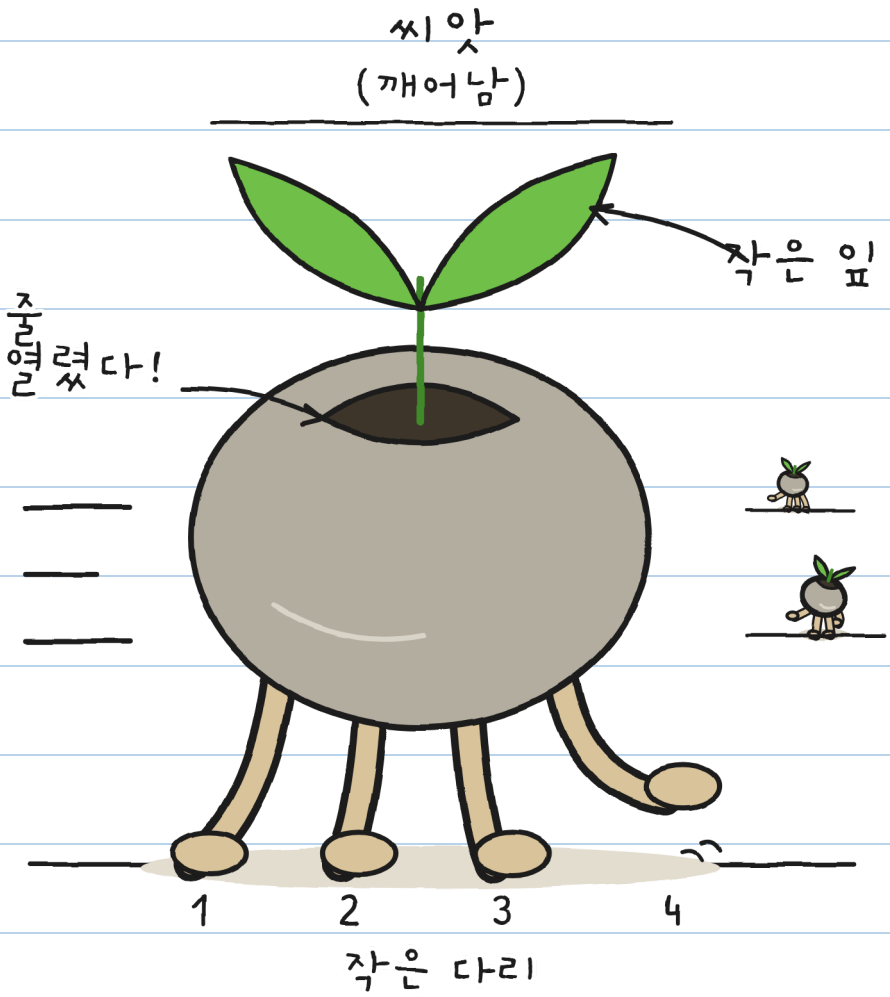

씨앗에 작은 다리가
있어: 몇 개 보여?

제3장

안 보면 움직인다

씨앗이 어둠 속에서 달려.

가만히 있는 씨앗은 어디 있지?

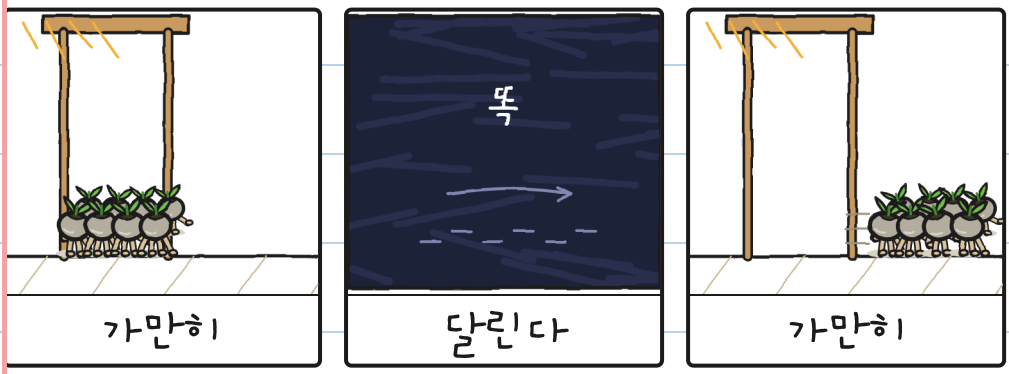

플로라 아줌마가
손전등을 씨앗에 비춰.



손전등은 어디 있지?

플로라 아줌마가 화분으로
고양이 문을 막아.

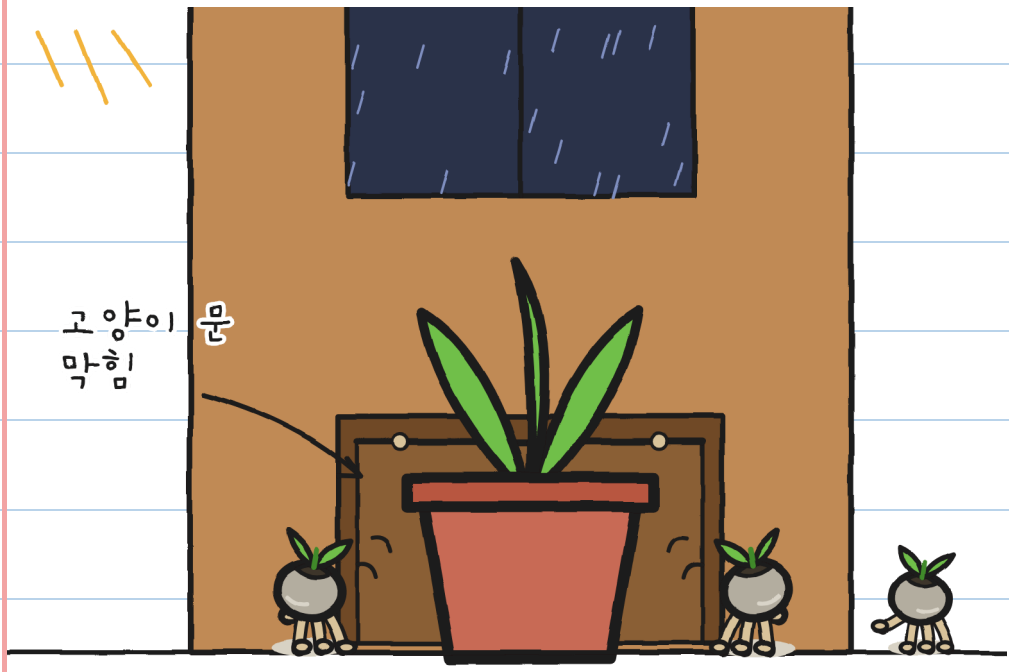

화분은 어디 있지?

모두 씨앗을 잡으려고 해.

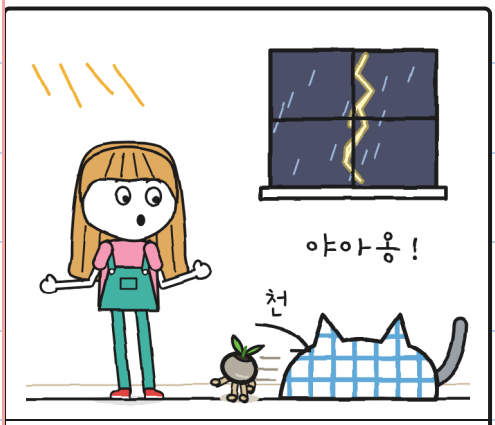

천

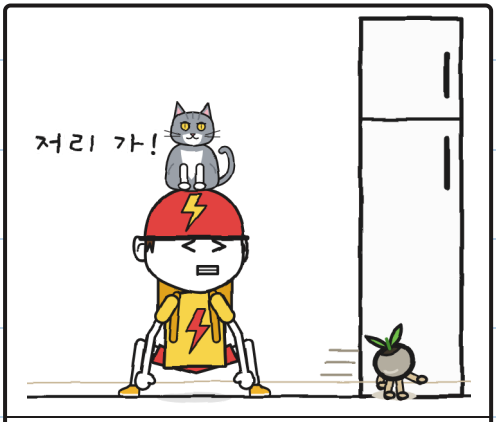

손



불꽃



손전등

고양이 천둥은 어디 있지?

토쇼는 고양이가 무섭다.

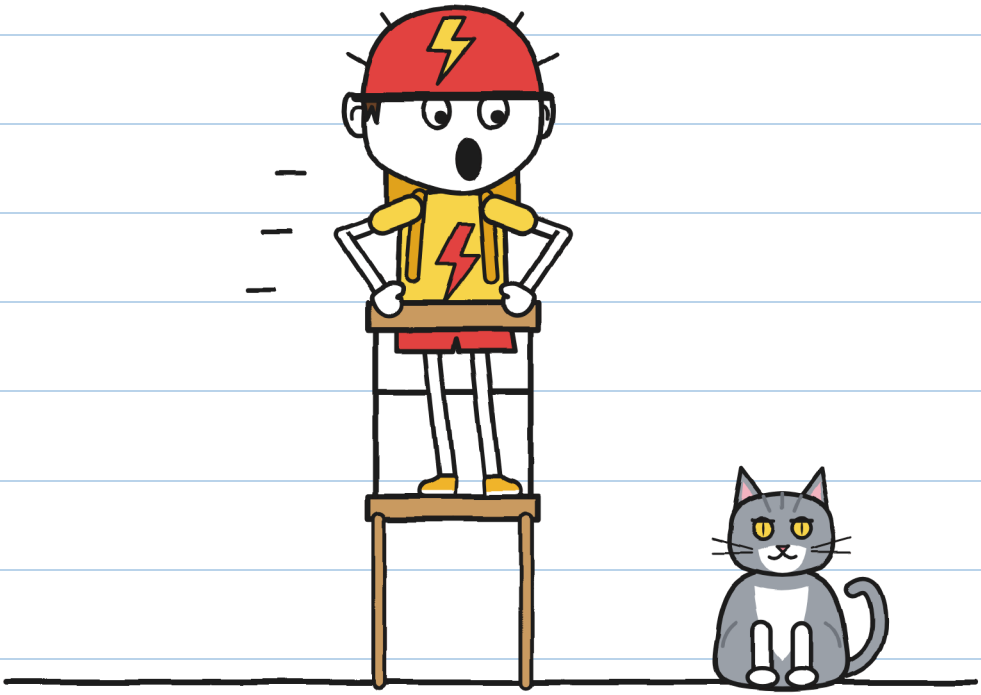

고양이는 어디 있지?

씨앗은 늘 고양이 문으로 돌아가.

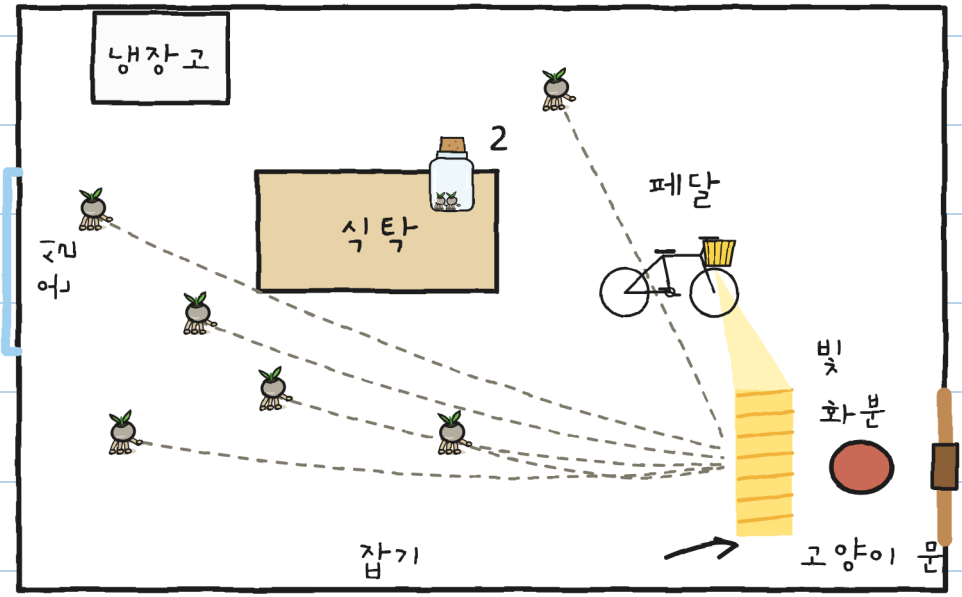

약도에 자전거는 어디 있지?

토요가페달을 밟으면 불이 켜져.

불은 어디 있지?



씨앗은 빛이 있으면 멈춰.

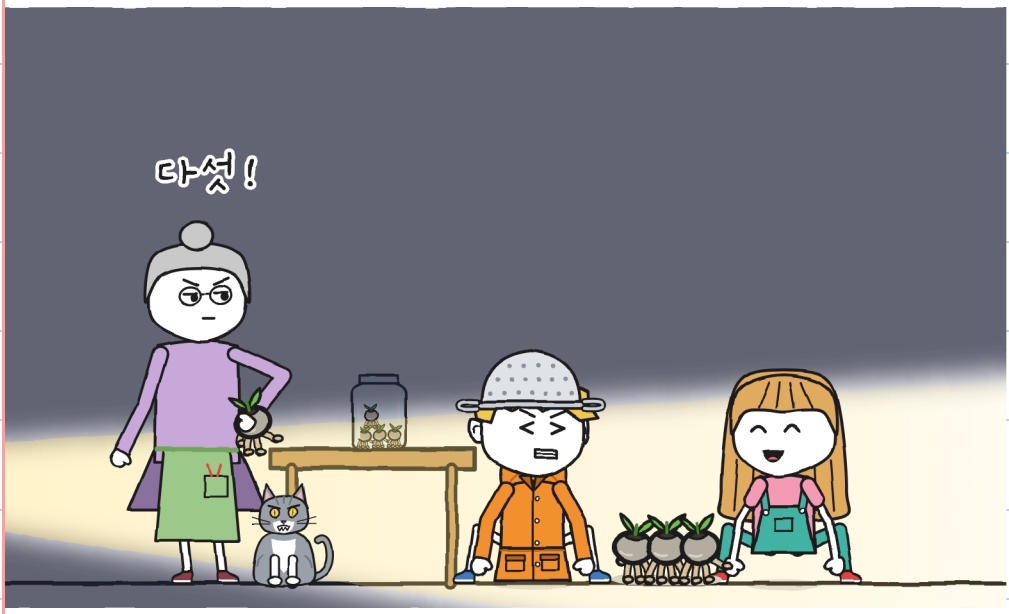

병은 어디 있지?

천둥이 식탁에 뛰어올라
병을 쓰러뜨려.



토쇼가 날아가는 게 보여?

훌리타가 일곱 번째 씨앗을 잡아.



여덟 번째 씨앗은 어디 있지?

플로라 아줌마는
훌리타를 못 나가게 해.

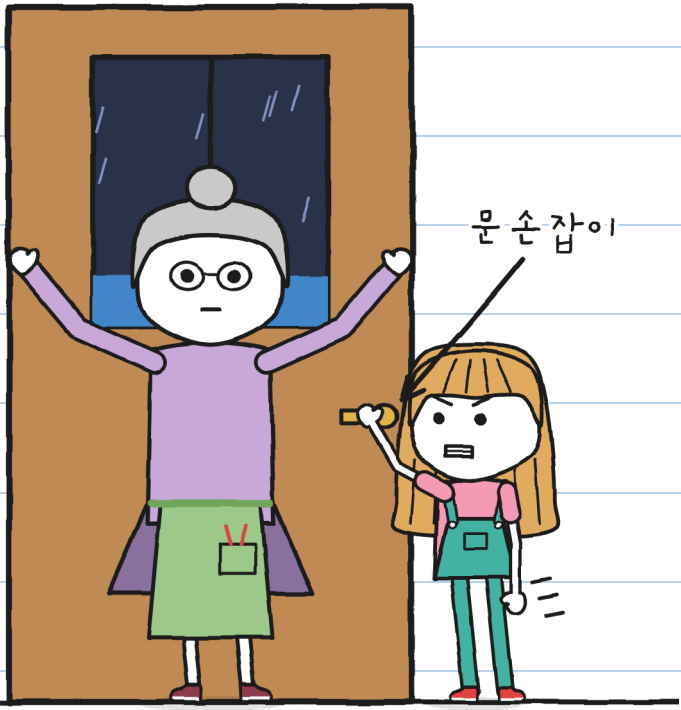

문손잡이는 어디 있지?

플로라 아줌마는 어둠
속에서 씨앗을 심으려고 해.



부스러기의 불꽃은 어디 있지?

제4장

딸꾹

플로라 아줌마가 심는 법을 알려줘.
몇 단계가 보여?

초롱꽃

1.  흙

2. 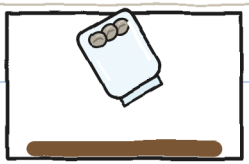 병

3.  어둠

4. 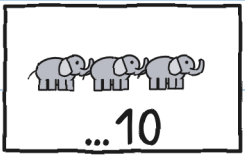

서둘러

플로라 아줌마가 크랭크를 돌려.
비가 보여?

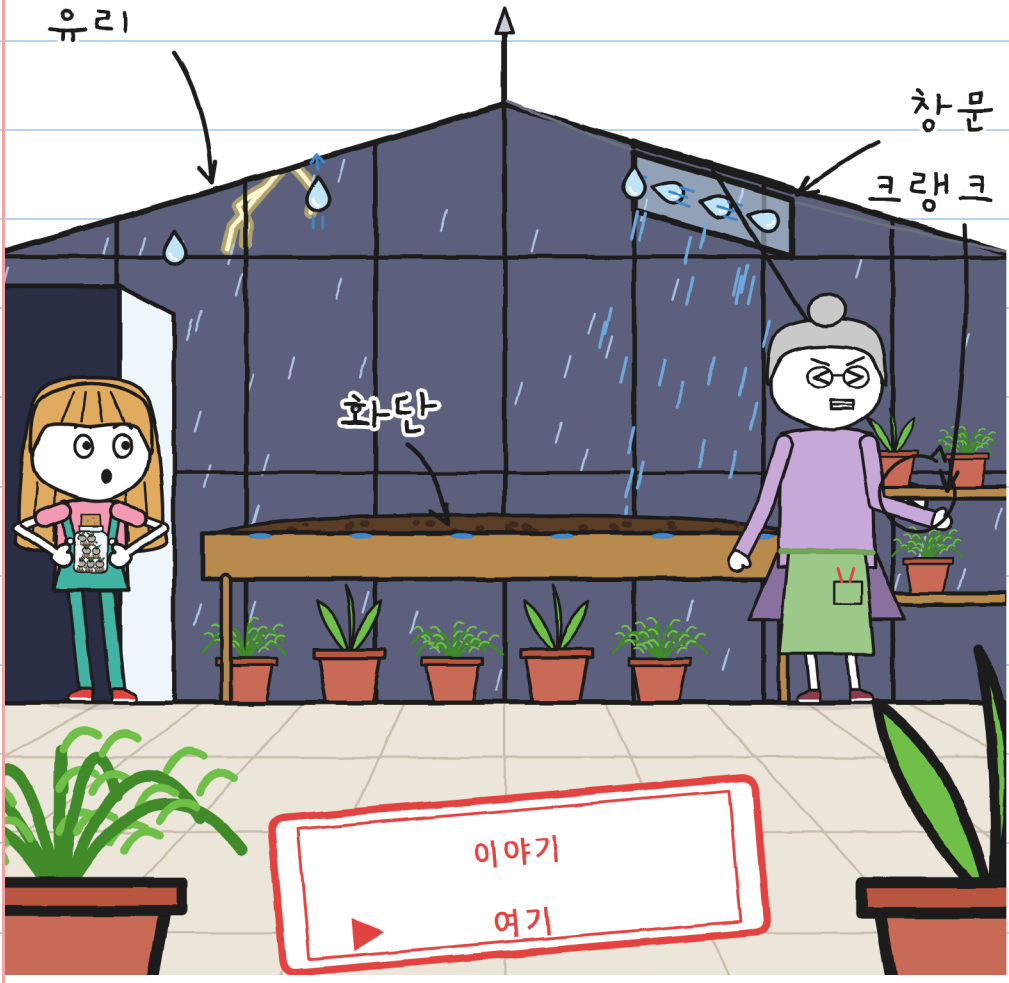

부스러기가 화분들 사이에 숨어.



플로라 아줌마의 손은 어디 있지?

구니가 딸꾹질을 하면
부스러기가 불을 뿜어.

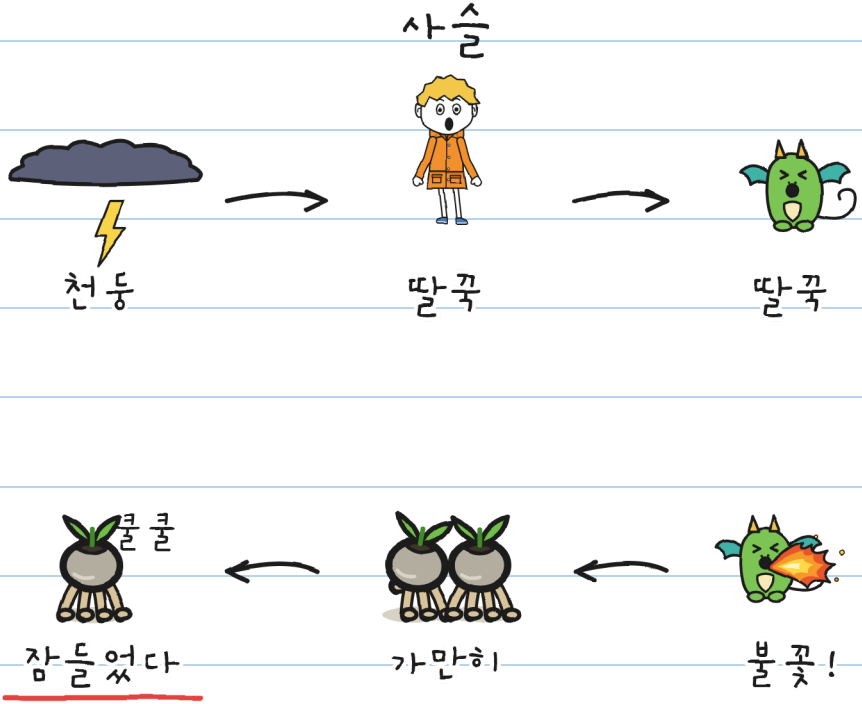

불꽃이 보여?

구니가 딸꾹질을
멈추는 방법을 해봐.

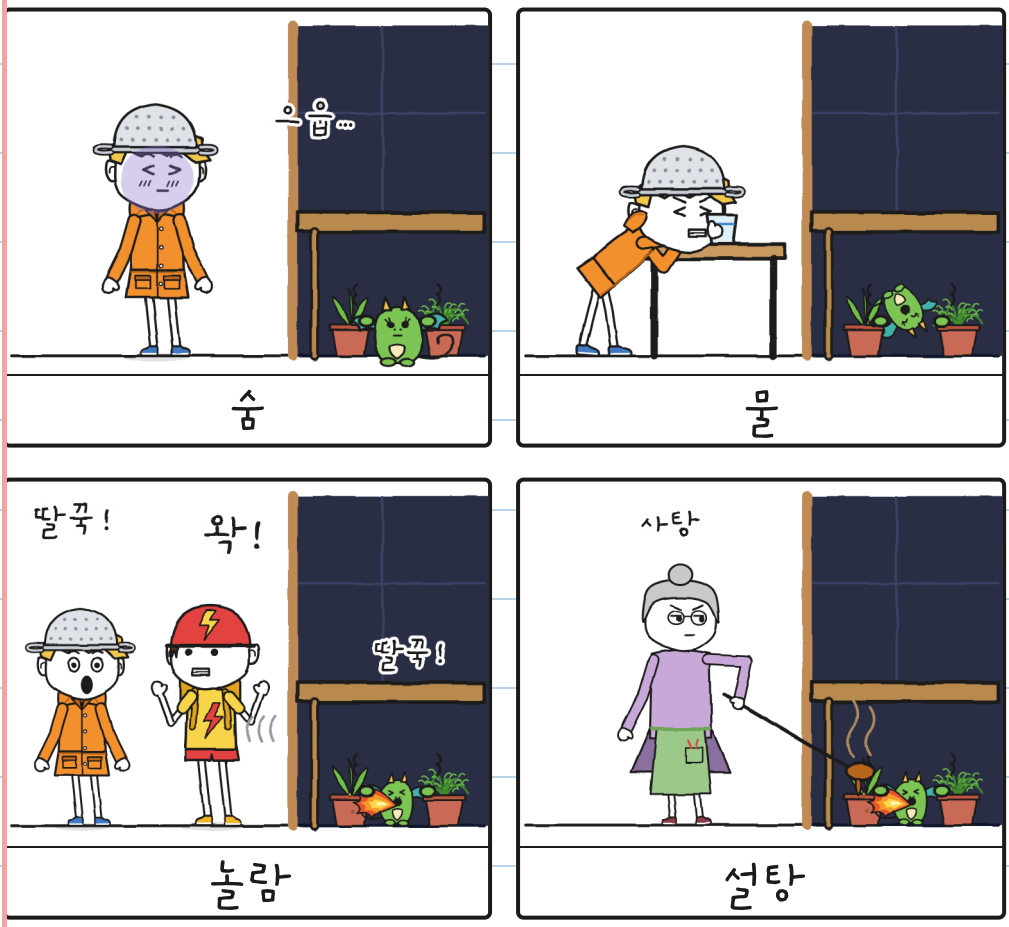

누가 '왁!' 하고 소리쳐?

훌리타가 코끼리 다섯 마리를 세.

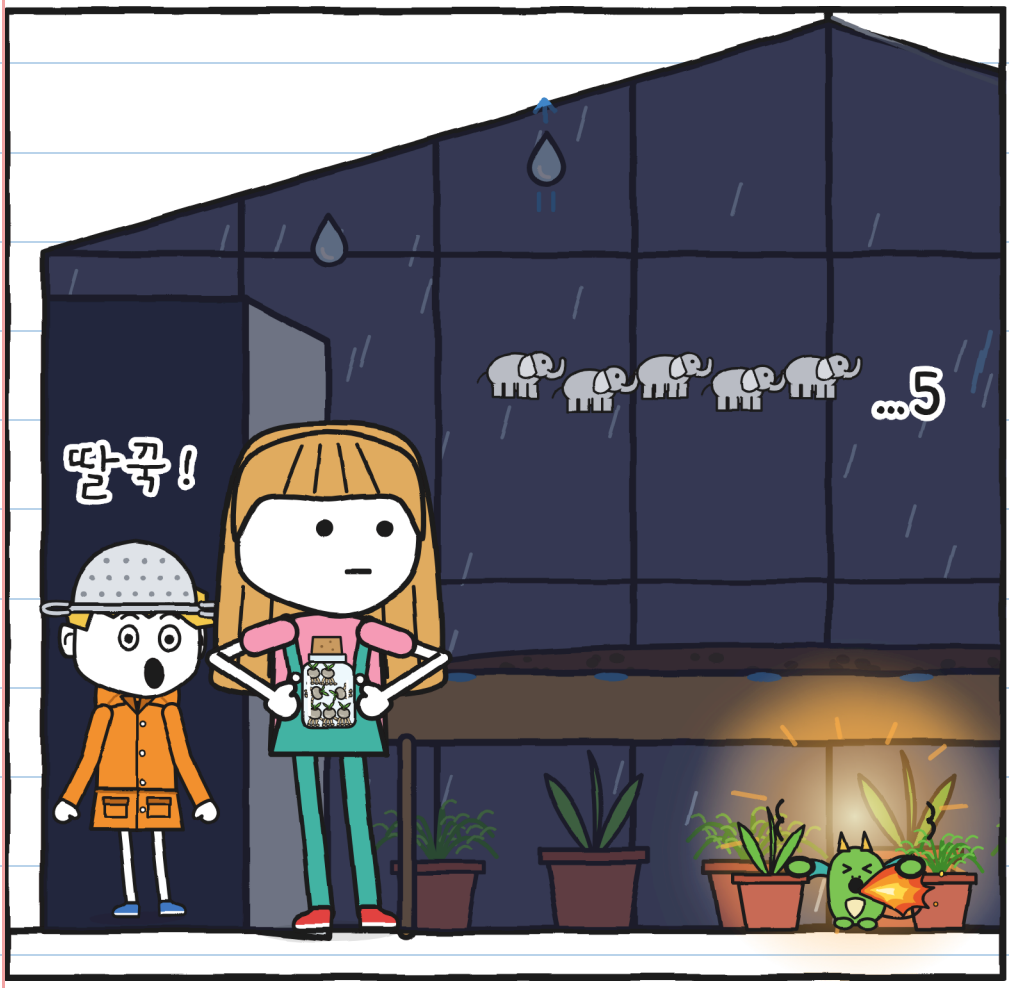

불꽃을 내는 부스러기가 보여?

부스러기는 구니의
무서움을 따라해.

계획에 몇 가지가 있어?

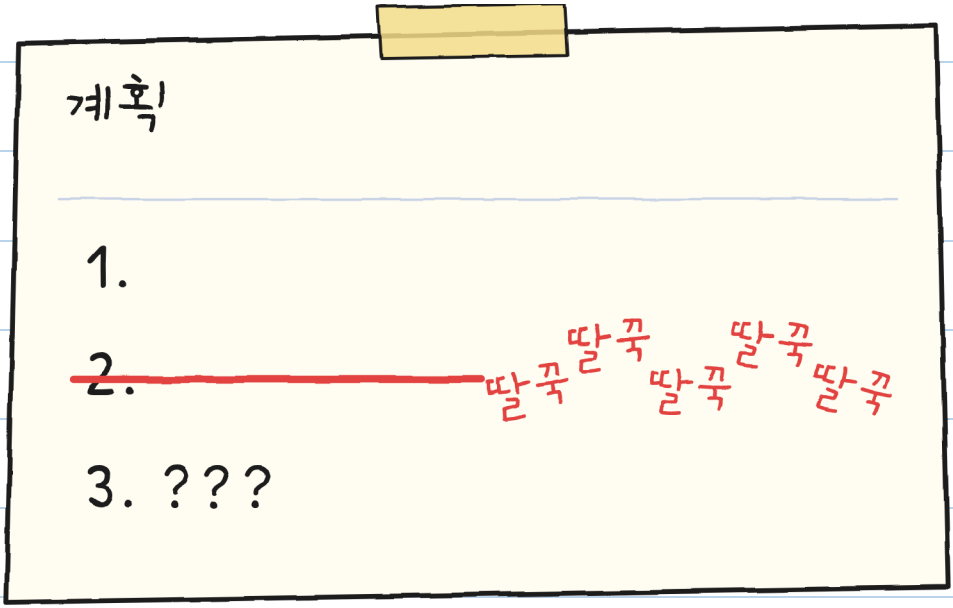

구니가 온실에 들어가려고 해.



들이쉬고



천둥

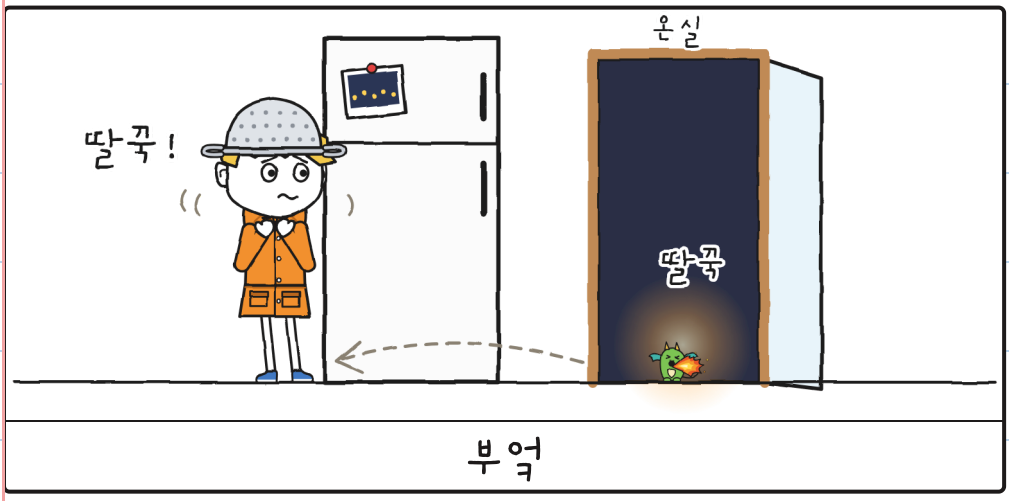

부엌

그림이 몇 개 보여?

베라 아줌마의 용들이
폭풍 속을 날아.



용이 몇 마리 보여?

구니가 플로라 아줌마에게 체를 줘.



플로라 아줌마는 어디 있지?

구니가 부스러기와 함께
화단 밑으로 들어가.



불꽃이 보여?

훌리타가 문가에서 나직하게 말해.



훌리타는 어디 있지?

제5장

내가 같이 셀게

훌리타와 구니가 코끼리를 세어.

코끼리가 보여?

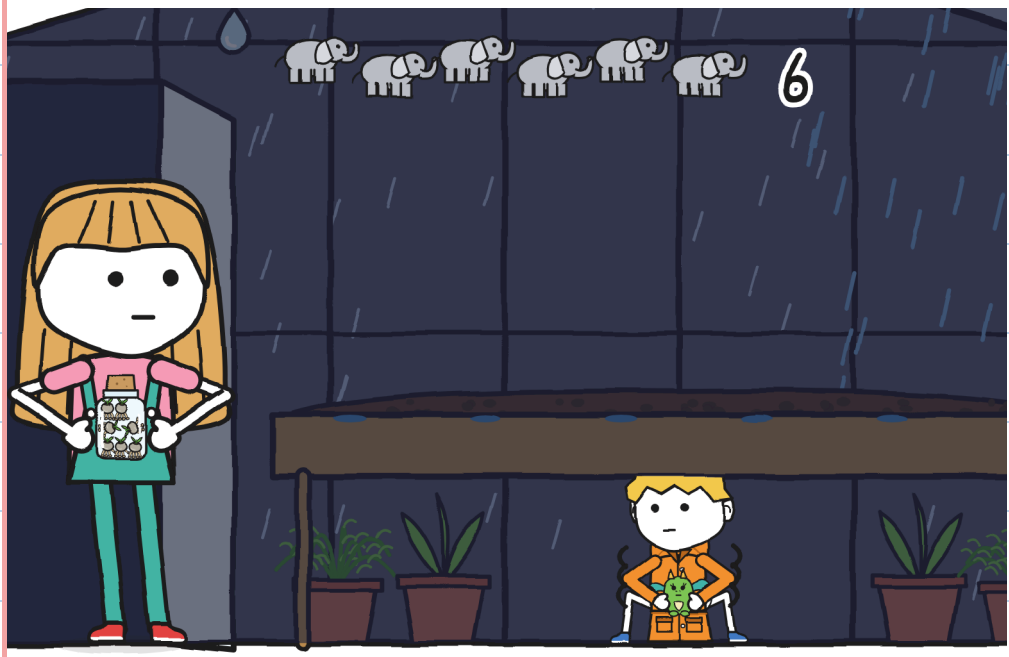

구니가 코끼리 여섯 마리를 세.



부스러기는 어디 있지?

모두 무서운 게 있어: 훌리타,
토쇼, 플로라 아줌마.

사람이 몇 명 보여?

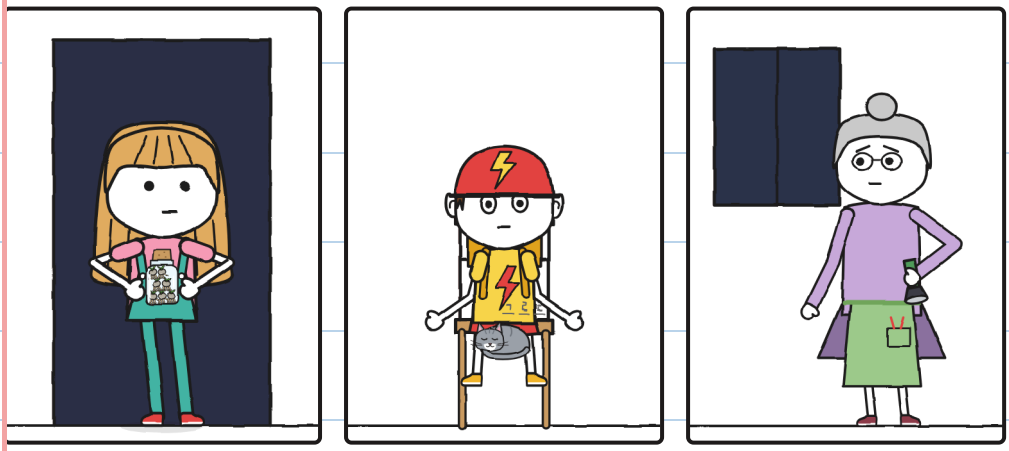

구니가 천천히 숨을
쉬고 부스러기도 그래.



구니가 눈을 감은 게 보여?

훌리타가 열린 병을 흙 위에 놔.



씨앗은 어디 있지?

훌리타가 열까지 세.



작은 다리가 어디 있지?

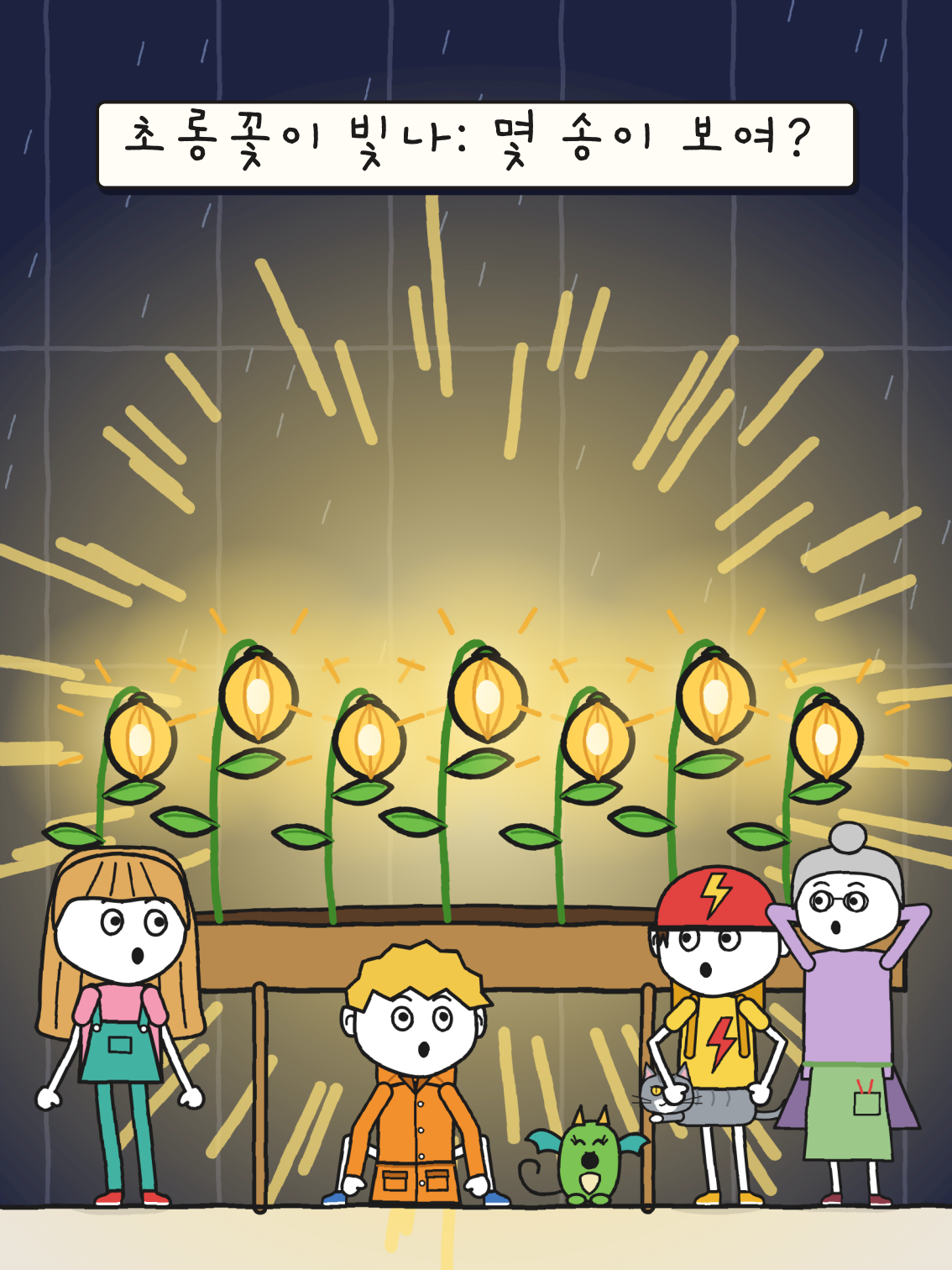
초롱꽃이 빛나: 몇 송이 보여?

부스러기는 딸꾹질을 안 해: 초롱꽃을 바라봐. 초롱꽃이 몇 송이 보여?

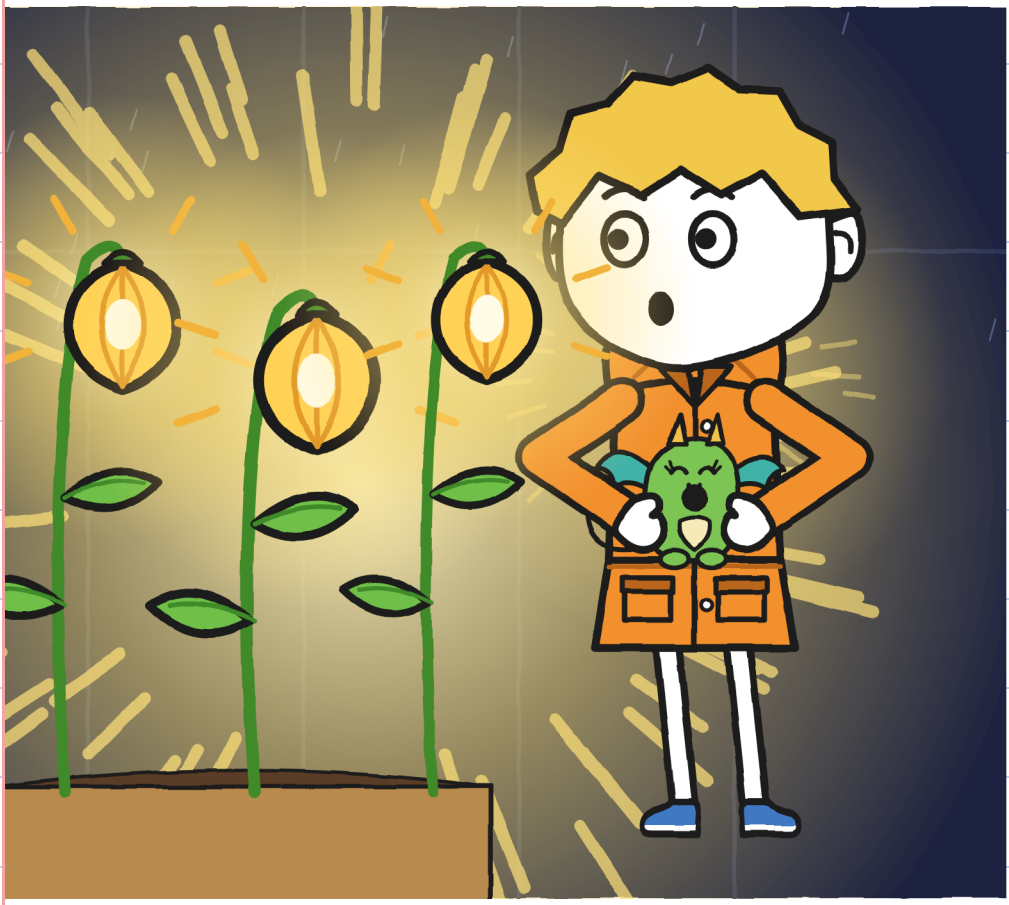

플로라 아줌마가
손가락으로 초롱꽃을 만져.

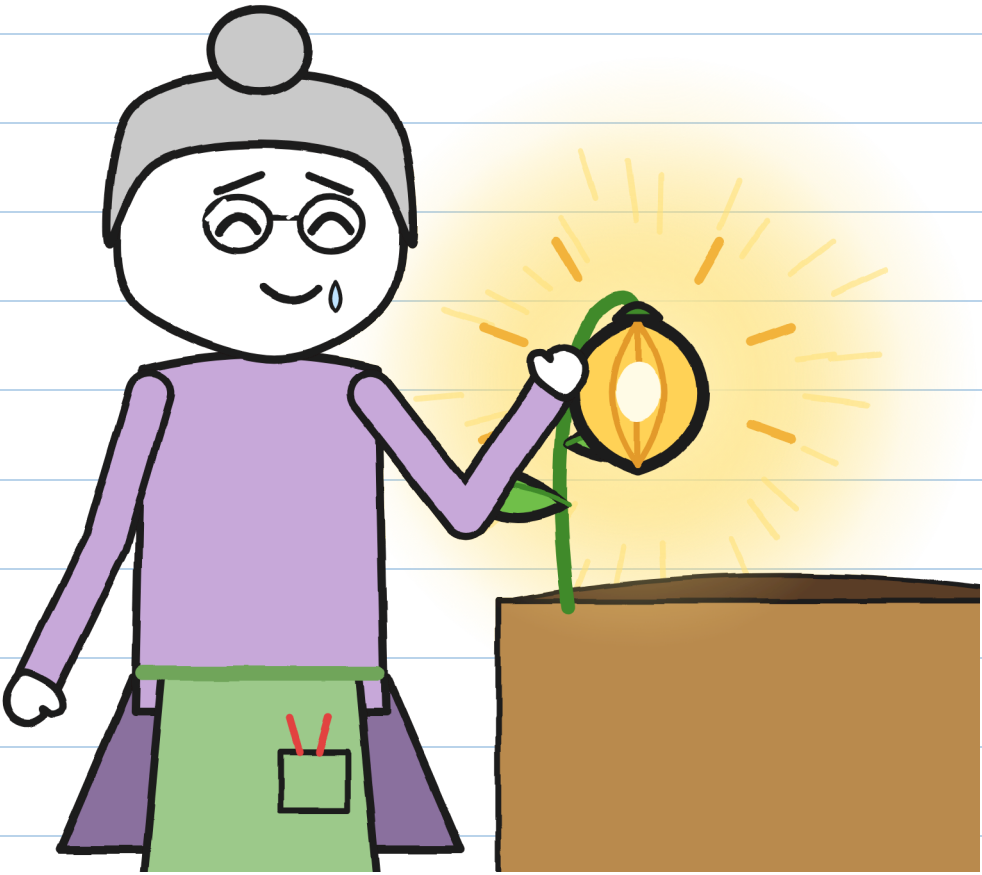

초롱꽃은 어디 있지?

플로라 아줌마가
서명하려고 볼펜을 꺼내.

파란 볼펜은 어디 있지?

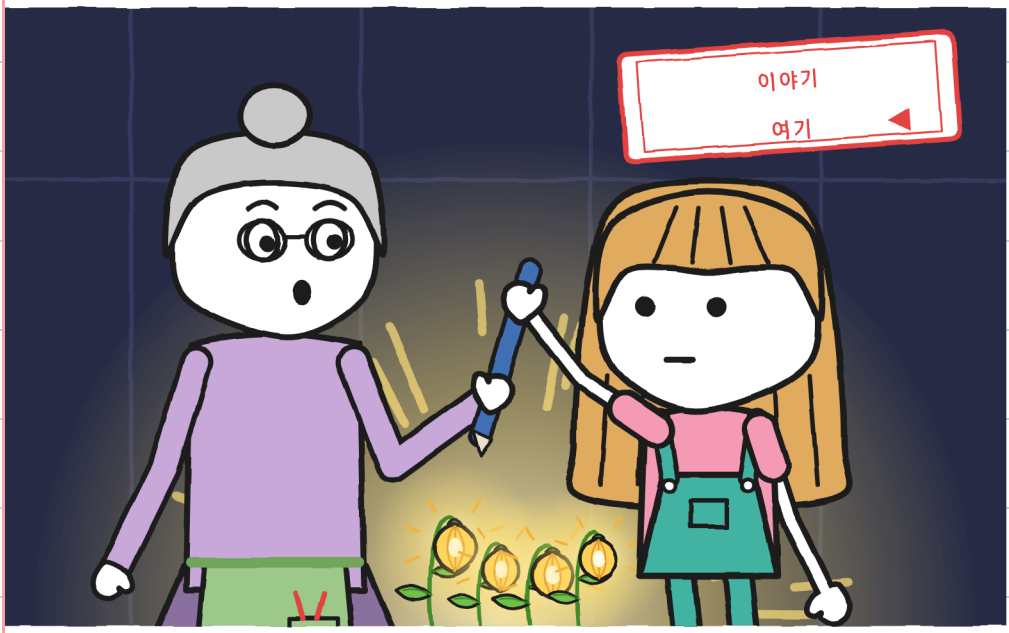

천둥이 친 뒤 30분을 기다려.



달은 어디 있지?

플로라 아줌마가
담장을 세 번 두드려.

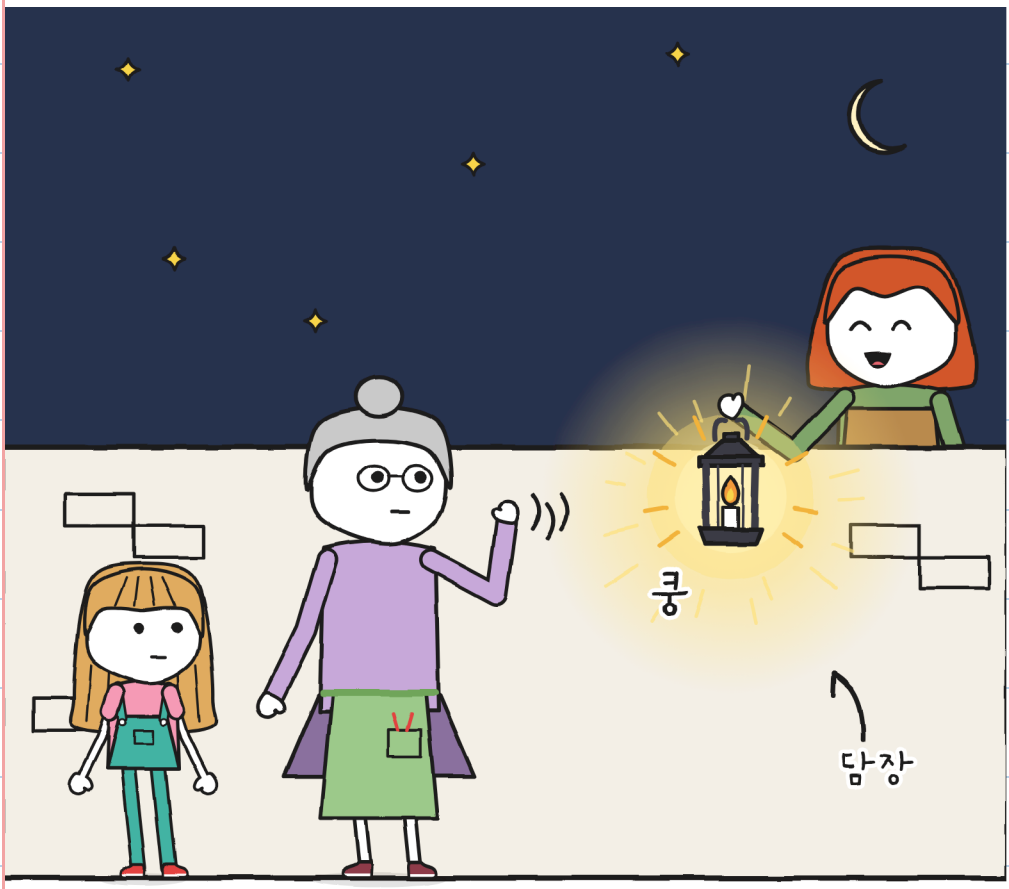

등불은 어디 있지?

제6장

여덟 번째

모두 여덟 번째 씨앗을 찾으러 나가.



자전거는 어디 있지?

아이들이 불을 꺼.

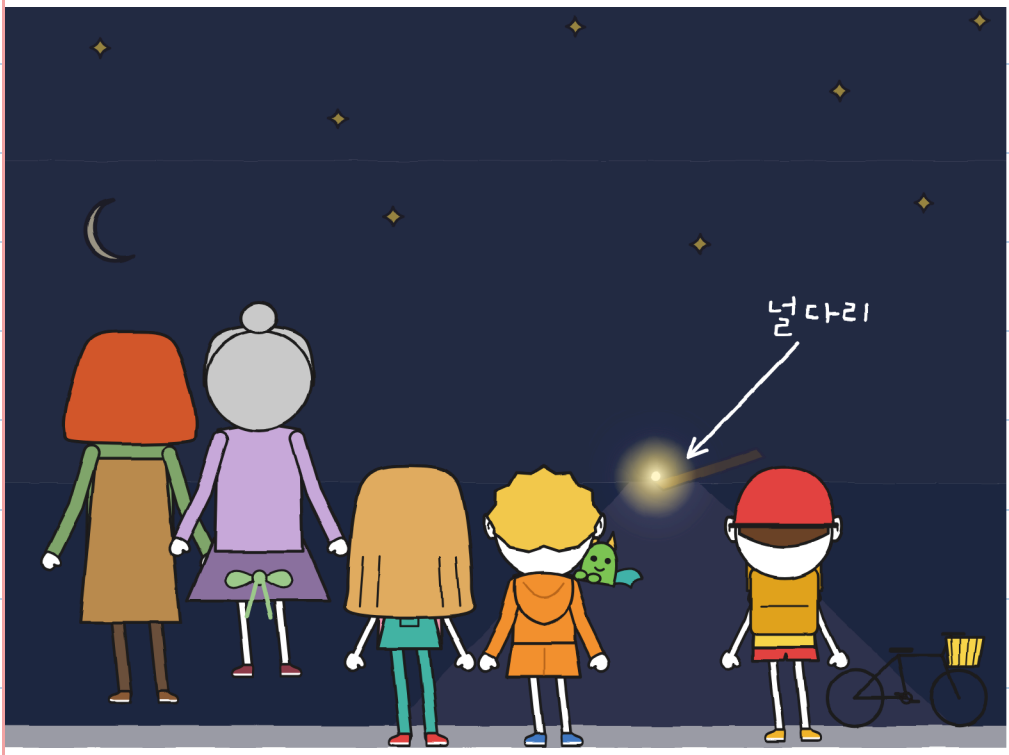

작은 불빛은 어디 있지?

작은 초롱꽃이 널다리 옆에서 빛나.
널다리가 보여?

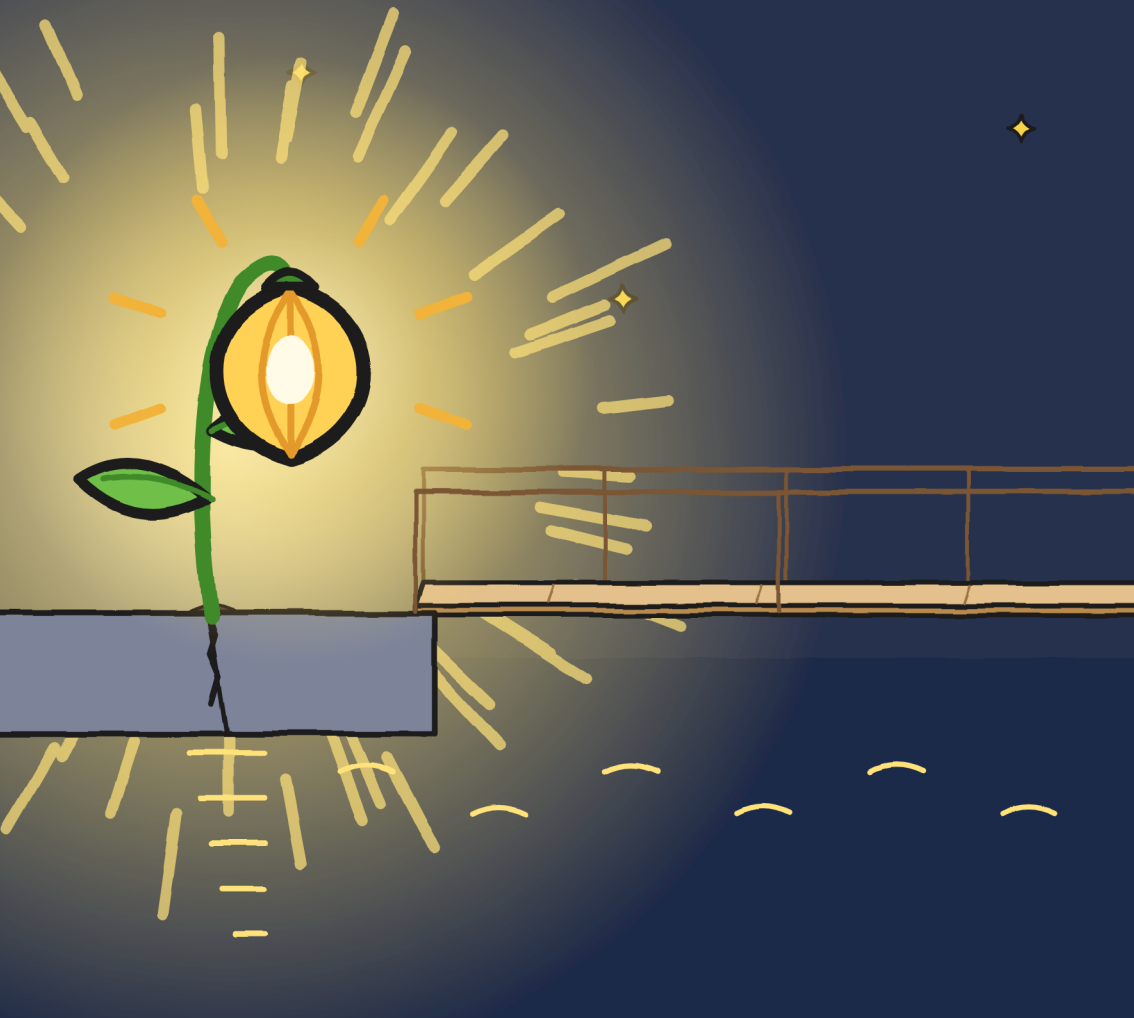

훌리타가 널다리를 바라봐.

달은 어디 있지?



플로라 아줌마가 초록색
잉크로 라벨에 서명해.

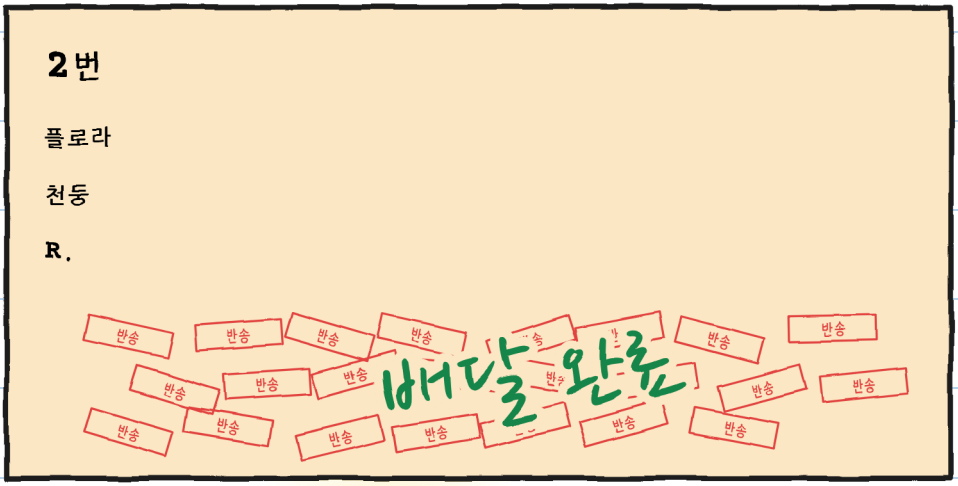

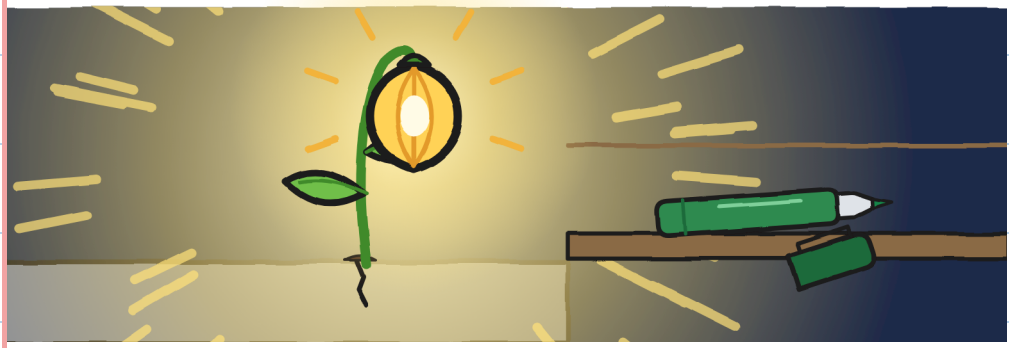

초록색 매직펜은 어디 있지?

베라 아줌마가 모두를
가게로 데려다주러.

마라는 어디 있지?



마라가 계산대 밑에 숨어.



냄비는 어디 있지?

토요 자리가 가게에
있어: 가방이 어디 있지?



구니에게 천둥에
대한 새 계획이 있어.
숫자 18은 어디 있지?





남은 택배

18

3번 택배가 딸랑 울려.

3번

우리 토뇨

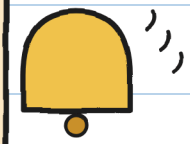

방울은 어디 있지?



불가능 배달 · 3

곧 3권이 나와. 3번
택배는 어디 있지?

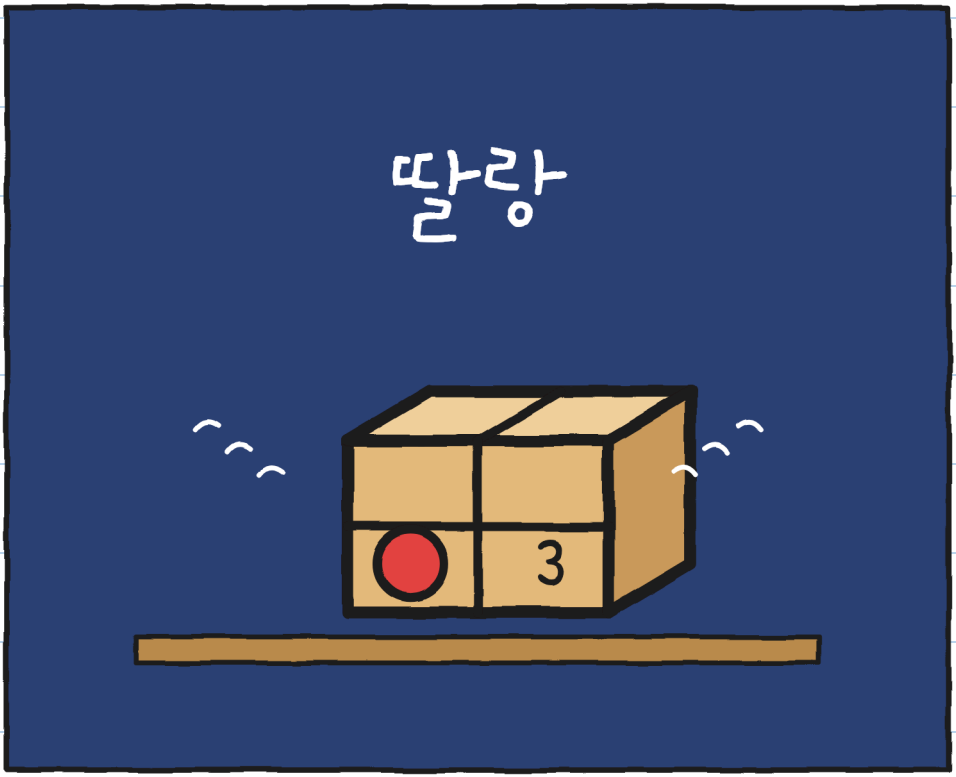

동네

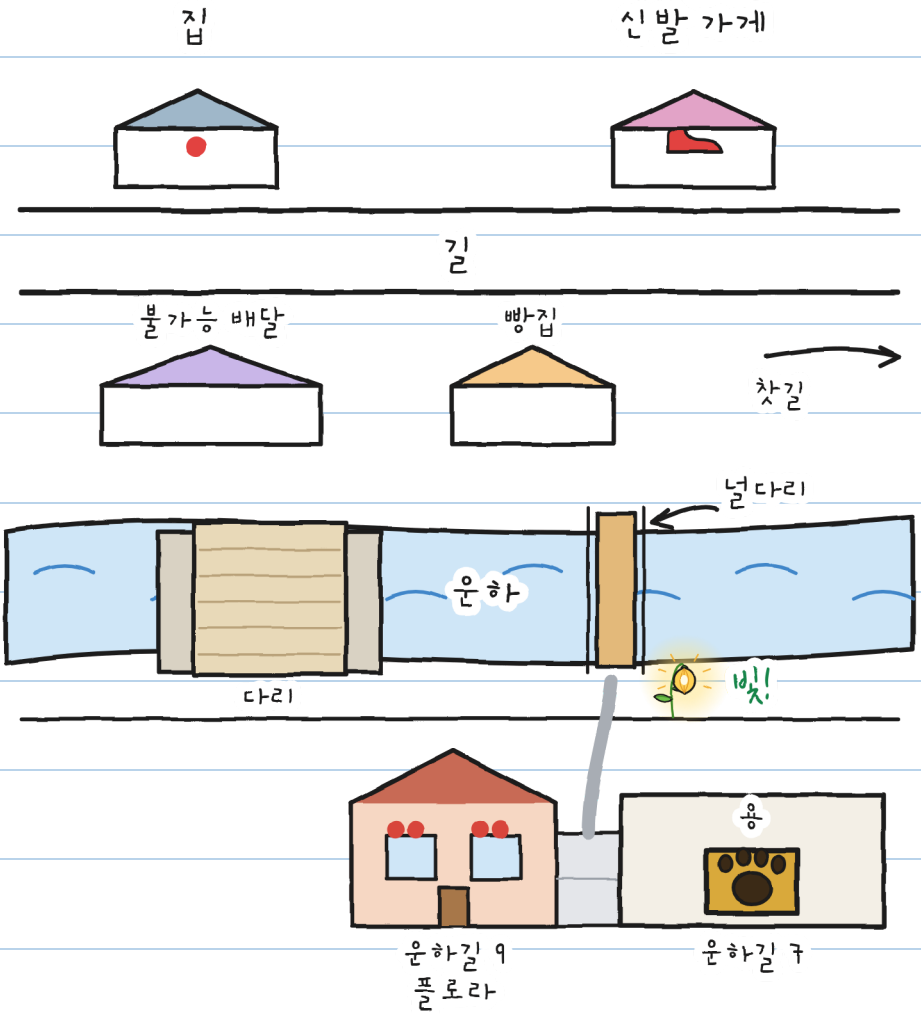

카드



R.

1. 글씨
2. 베라
3. 초롱꽃
4. 약속을 지킨다
5. 유리

6. 이름? —J.

R.은 누구일까?

R.은?

한 이야기, 여섯 가지 사이즈

여섯 가지 사이즈, 20개 넘는 언어.

사이즈 XXS · PRE-A1
홀리타가 일곱 번째 씨앗을 잡아.

사이즈 XS · A1
바닥에 씨앗이 하나 남아 있었다. 홀리타가 그걸 잡았다. 일곱.

사이즈 S · A2
또 번개가 쳤다. 바닥에는 씨앗이 하나만 남아 있었다. 홀리타가 그걸 잡았다. 일곱.

사이즈 M · B1
다음 번개가 칠 때 씨앗은 하나만 남아 있었고, 홀리타가 그걸 잡았다. 일곱.

사이즈 L · B2
다시 번개가 쳤을 때 바닥에는 씨앗이 딱 하나 남아 있었고, 홀리타가 그걸 잡았다. 일곱.

사이즈 XL · B2-C1
삽화 소설 · 13+
CEFR 수준은 대략적인 기준입니다.

폭풍은 같아. —J.

가족과 교사를 위한
linguaula.com에서 장마다 연습하세요

진짜 폭풍이 칠 때 해야 할 일

1. 천둥소리가 들리면 집 안으로 들어가.
2. 어른과 함께 집 안에, 창문에서 멀리. 온실, 다리, 나무, 물은 안 돼.
3. 마지막 천둥이 친 뒤 30분이 지날 때까지 나가지 마.
4. 코끼리를 세면 마음이 가라앉아. 하지만 언제 나갈지는 몰라.

네 폭풍을 세어 봐

번개	코끼리	킬로	가까워?
1	15	5	–
2	9	3	가까이