НЕВОЗМОЖНЫЕ ДОСТАВКИ · 2

НЕ ОТКРЫВАТЬ ДО ГРОМА

LUI ERIKSSON

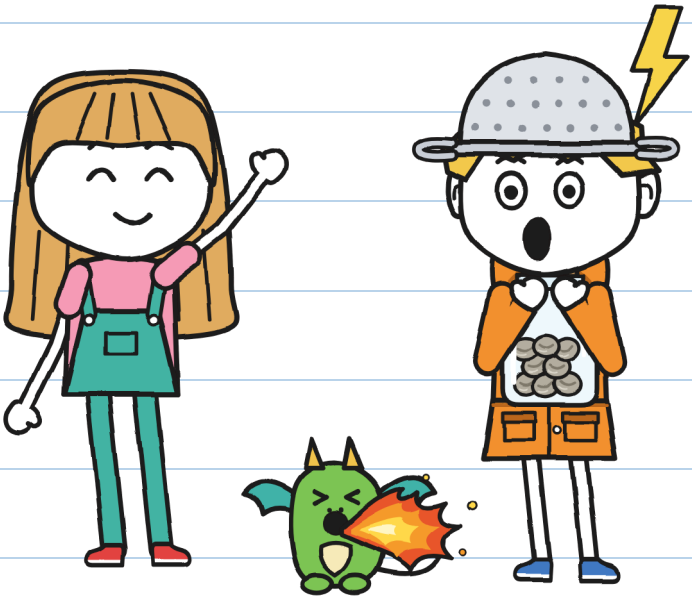

РАЗМЕР XXS
СМОТРИ И СЛУШАЙ · 3+

НЕВОЗМОЖНЫЕ ДОСТАВКИ · 2
НЕ ОТКРЫВАТЬ ДО ГРОМА

ТЕКСТ И ИЛЛЮСТРАЦИИ: LUI ERIKSSON

РАЗМЕР XXS · СМОТРИ И СЛУШАЙ · 3+

РУССКАЯ ВЕРСИЯ: LINGUAULA

ПЕРВОЕ ИЗДАНИЕ: 2026

© 2026 LUI ERIKSSON · info@linguaula.com

МОЖНО СВОБОДНО КОПИРОВАТЬ — ДЛЯ КЛАССА И ДЛЯ ДОМА.

ВТОРАЯ КНИГА СЕРИИ. ПЕРВАЯ: «ЭТА ПОСЫЛКА КУСАЕТСЯ».



LinguAula

Занимайся по каждой главе на linguaula.com

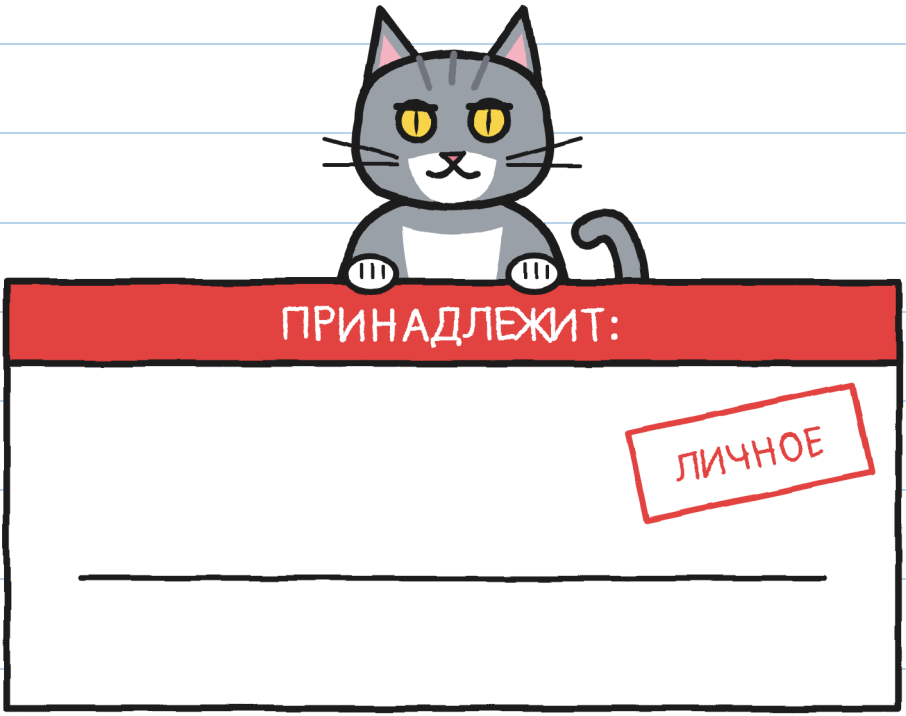

ЧЬЯ ЭТО КНИГА?

СКАЗКА

ТЫ – НЕ ДЕЛАЙ. –Ю.

КТО ЕСТЬ КТО

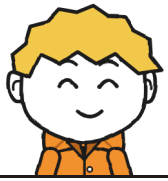

ГУНИ

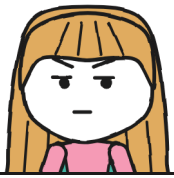

ЮЛЯ



КРОШКА



ТОНЬО



ФЛОРА



ВЕРА



МАРА



R.

ТЕТРАДЬ 2
ГУНИ

У ГУНИ ЕСТЬ
ОФИЦИАЛЬНАЯ ТЕТРАДЬ.



СКОЛЬКО ТЕТРАДЕЙ
ТЫ ВИДИШЬ?

ГЛАВА 1

ОХОТНИК ЗА ГРОЗАМИ

В МАГАЗИНЕ МАРЫ
ДРОЖИТ ПОСЫЛКА.

СКОЛЬКО КОРОБОК
ТЫ ВИДИШЬ?

ДРОЖЕМЕТР
No 2

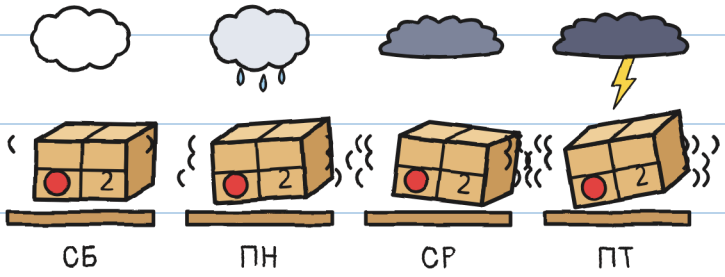

НА ПОСЫЛКЕ No 2 ДВАДЦАТЬ ТРИ ШТАМПА ВОЗВРАЩЕНО.

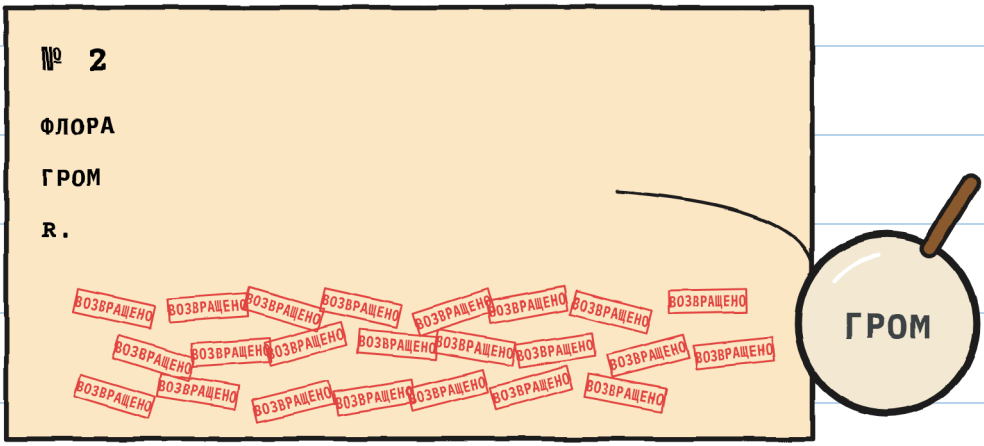

ВИДИШЬ ЛУПУ?

МАРА ОТДАЁТ ДЕТЯМ ПОСЫЛКУ No 2.



ВИДИШЬ, КАК ПРЫГАЕТ ЮЛЯ?

МАРА СТАВИТ
ОДНО ПРАВИЛО:
НЕ ОТКРЫВАТЬ ДО ГРОМА.

ВИДИШЬ ТУЧИ?

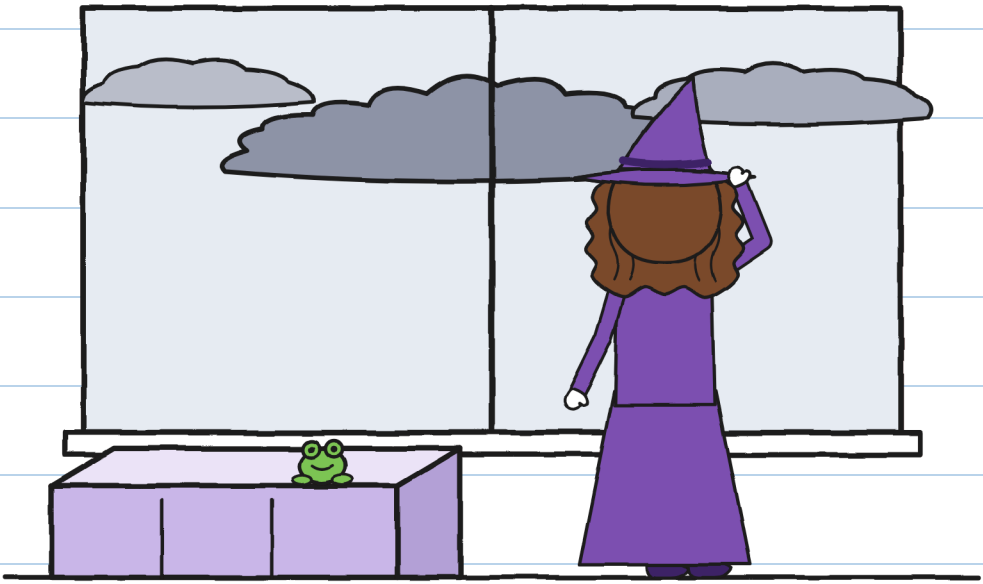

ГУНИ ГОВОРИТ,
ЧТО ЛЮБИТ ГРОЗЫ.

ГДЕ ПРЯЧЕТСЯ ГУНИ?



МОЛНИЯ

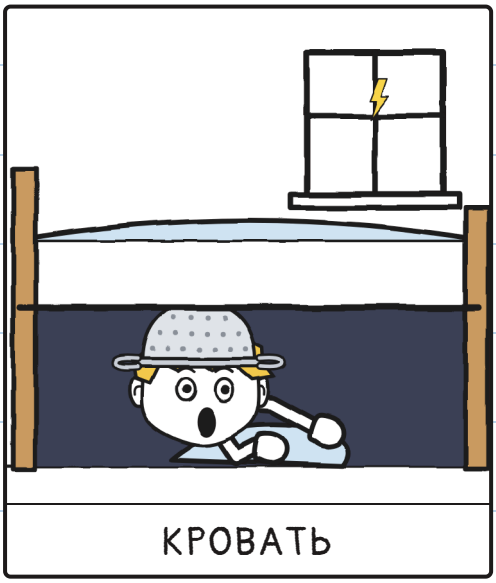

КРОВАТЬ

ЮЛЯ СЧИТАЕТ СЛОНОВ
МЕЖДУ МОЛНИЕЙ И ГРОМОМ.

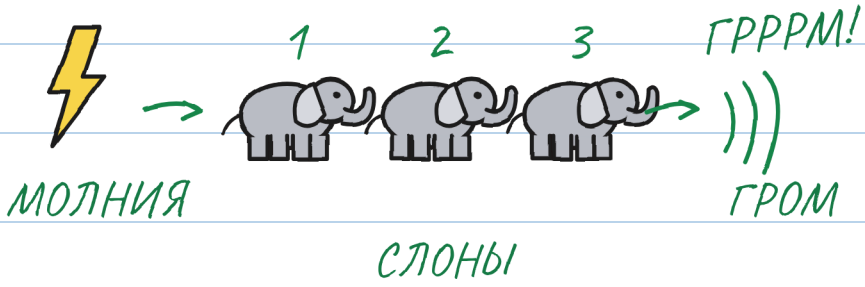

0 = НАД НАМИ!

ВНУТРЬ!

СКОЛЬКО СЛОНОВ
ТЫ ВИДИШЬ?

ТОНЬО ГОВОРИТ,
ЧТО «МОЛНИЯ»
НЕ ДОСТАВЛЯЕТ В ГРОЗУ.

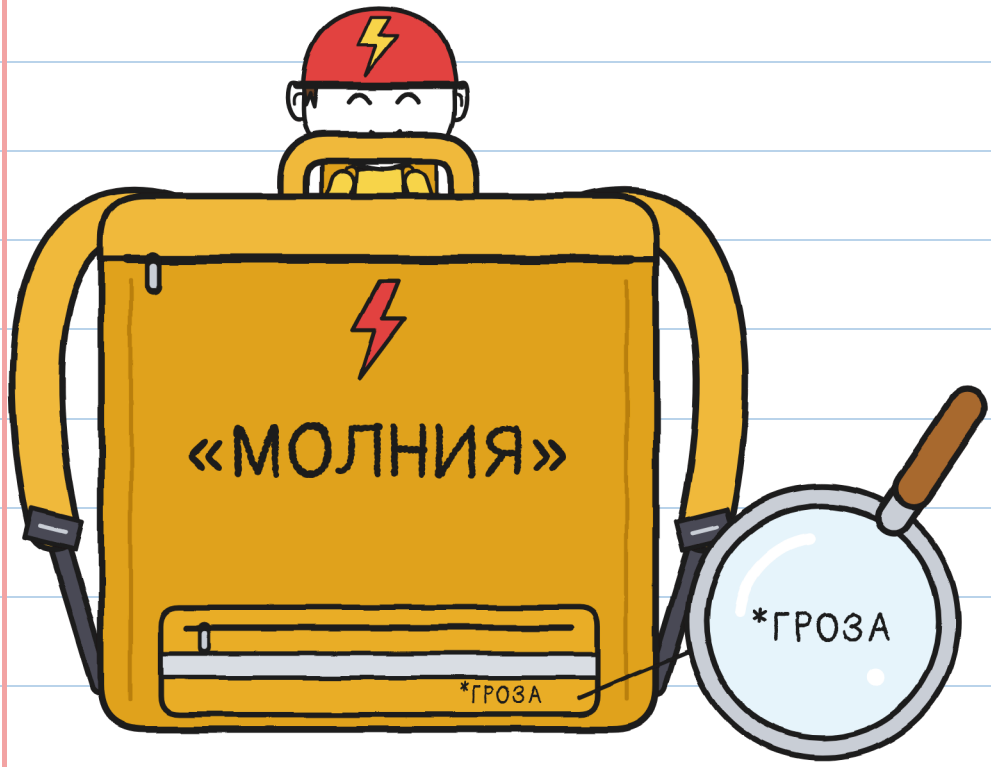

ВИДИШЬ ЖЁЛТЫЙ РЮКЗАК?

ДЕТИ ПЕРЕХОДЯТ
БОЛЬШОЙ МОСТ.



СКОЛЬКО ДЕТЕЙ ТЫ ВИДИШЬ?

ГРЕМИТ ГРОМ, И ГУНИ ИКАЕТ.

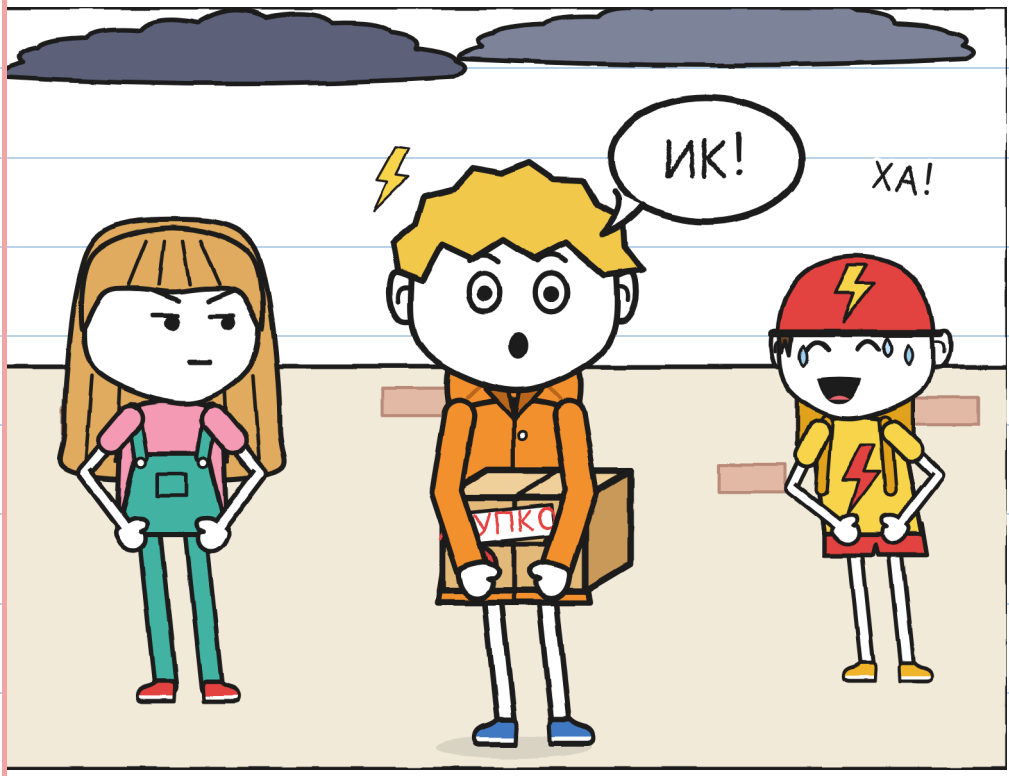

КТО ГОВОРИТ «ИК»?

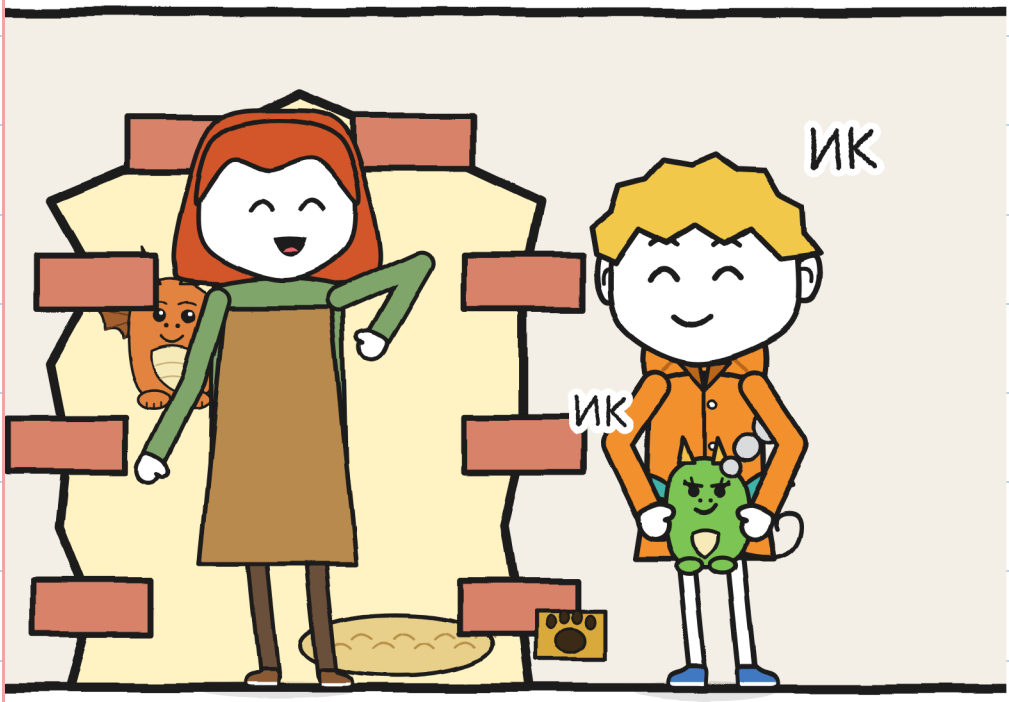

КРОШКА ТОЖЕ ИКАЕТ.
ВИДИШЬ КРОШКУ?

ЭТО ДОМ ФЛОРЫ.

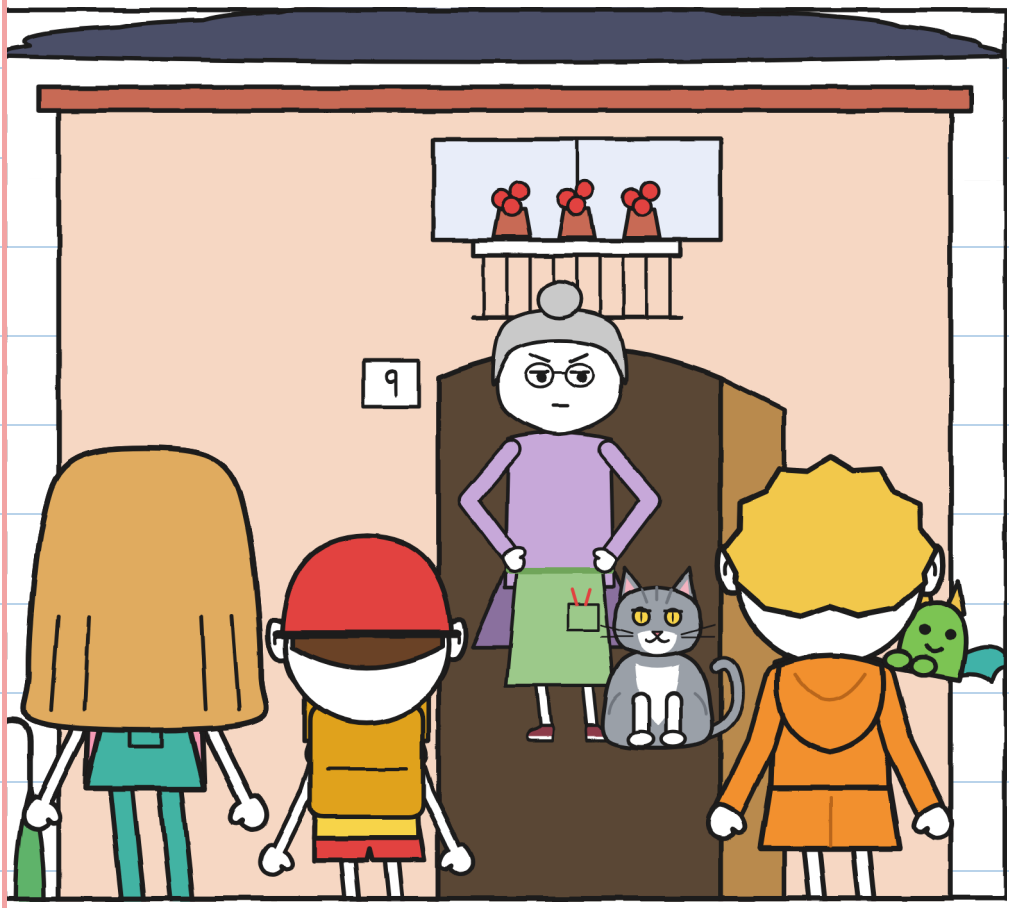

ВИДИШЬ СЕРОГО КОТА?

ГЛАВА 2

ГРОМ!

КУХНЯ ФЛОРЫ
ВСЯ В РАСТЕНИЯХ.



ГДЕ КОШАЧИЙ ЛАЗ?

В БАНКЕ ЛЕЖАТ ВОСЕМЬ СЕРЫХ ШАРИКОВ.



ВИДИШЬ ЦИФРУ 2?

ФЛОРА ПОКАЗЫВАЕТ СТАРУЮ ФОТОГРАФИЮ КАНАЛА.



ВИДИШЬ ОГОНЬКИ?

У ФЛОРЫ БАНКА С КАМНЯМИ.

ВИДИШЬ ФЛОРУ?

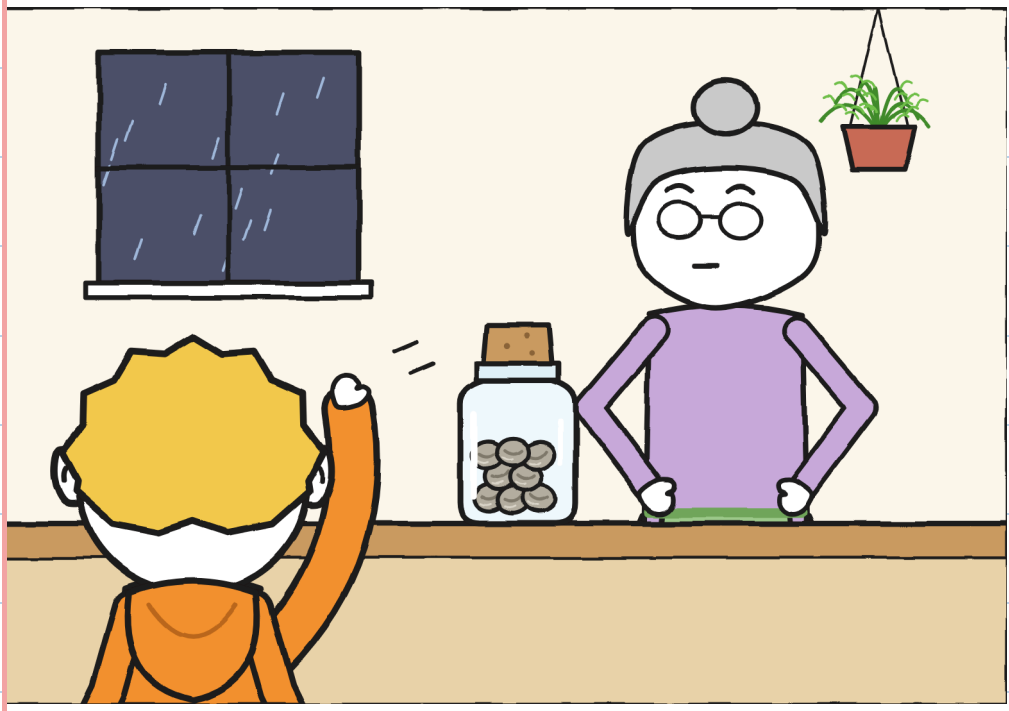

КОТА ФЛОРЫ ЗОВУТ ГРОМ.

ВИДИШЬ ГРОМА?

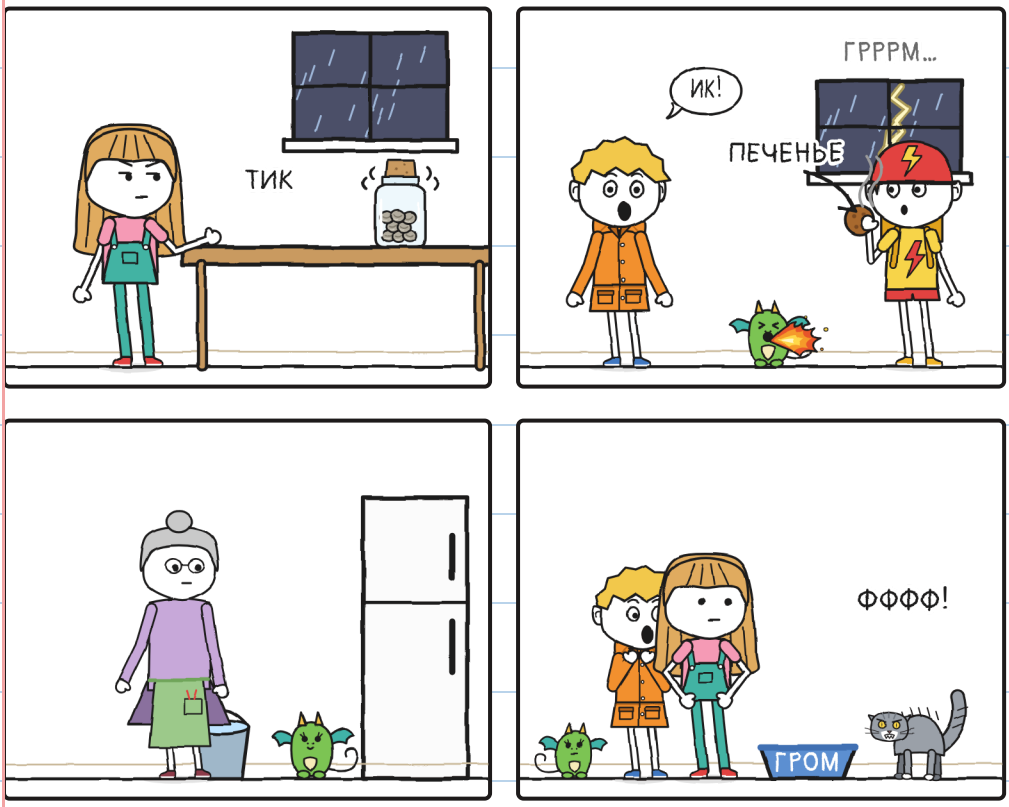

БАНКА ДЕЛАЕТ
ДЗИНЬ, ДЗИНЬ.

КТО КРИЧИТ?



ЮЛЯ ОТКРЫВАЕТ БАНКУ: ЧПОК!



ВИДИШЬ ПРОБКУ?

НА СТОЛЕ ЛЕЖАТ ВОСЕМЬ СЕРЫХ ШАРИКОВ.

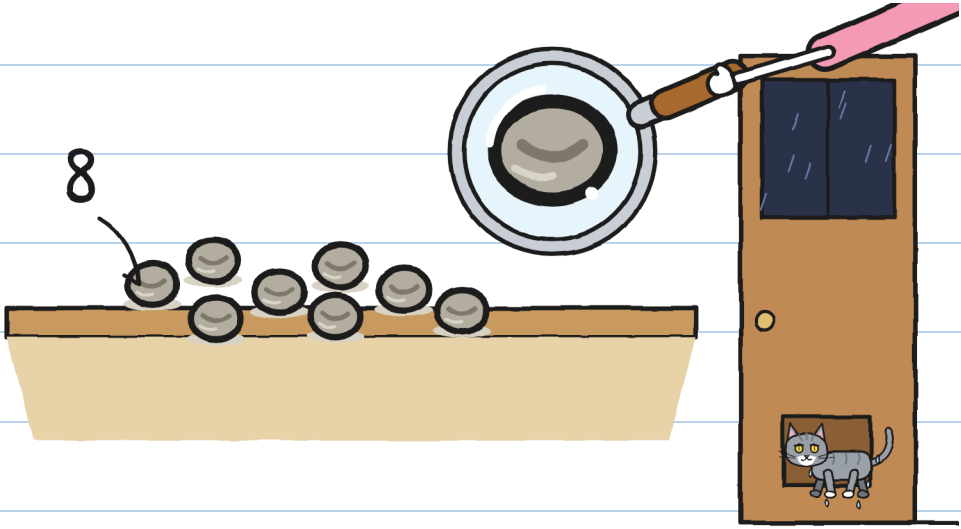

ГДЕ КОТ?

ГУНИ ГОВОРИТ, ЧТО
ЭТО СПЯЩИЕ СЕМЕНА.

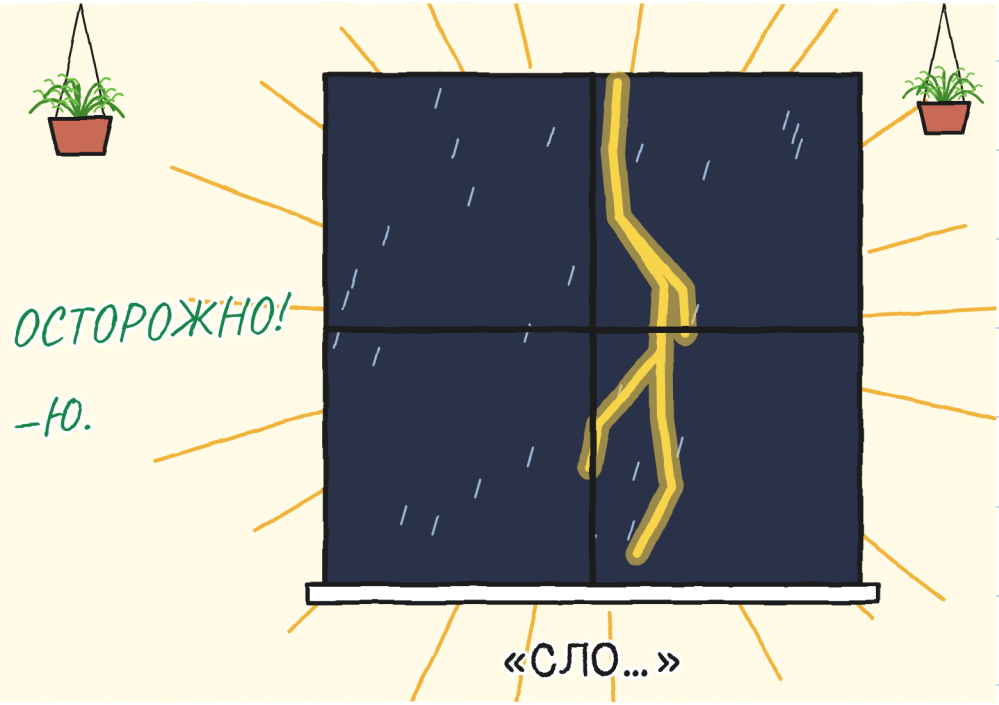

ВИДИШЬ МОЛНИЮ?



КАК СИЛЬНО ГРЕМИТ!
КАКОГО ЦВЕТА МОЛНИЯ?

ПОГАС СВЕТ: ВИДИШЬ ГЛАЗА?



КРОШКА ПУСКАЕТ ПЛАМЯ.
ВИДИШЬ СЕМЕНА?

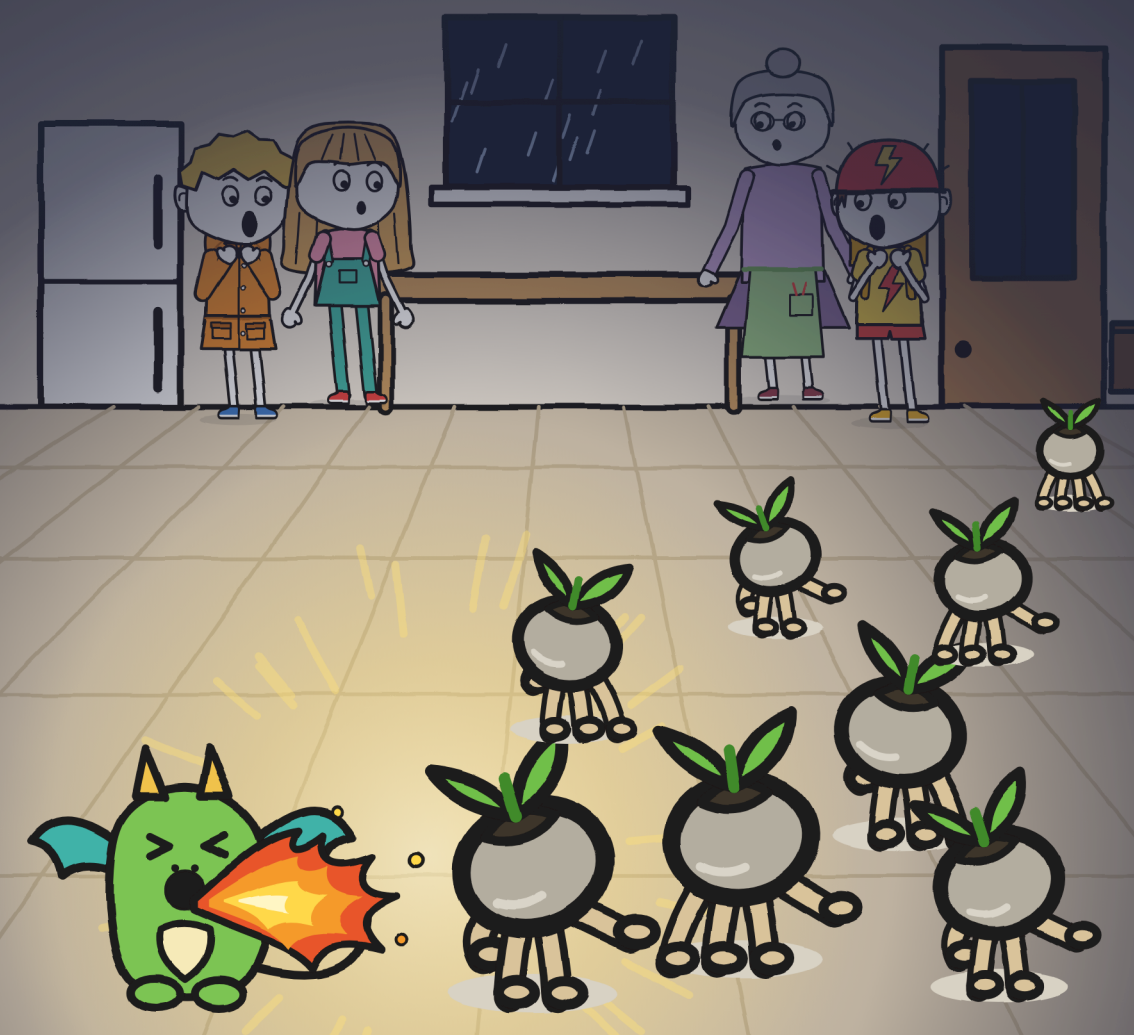

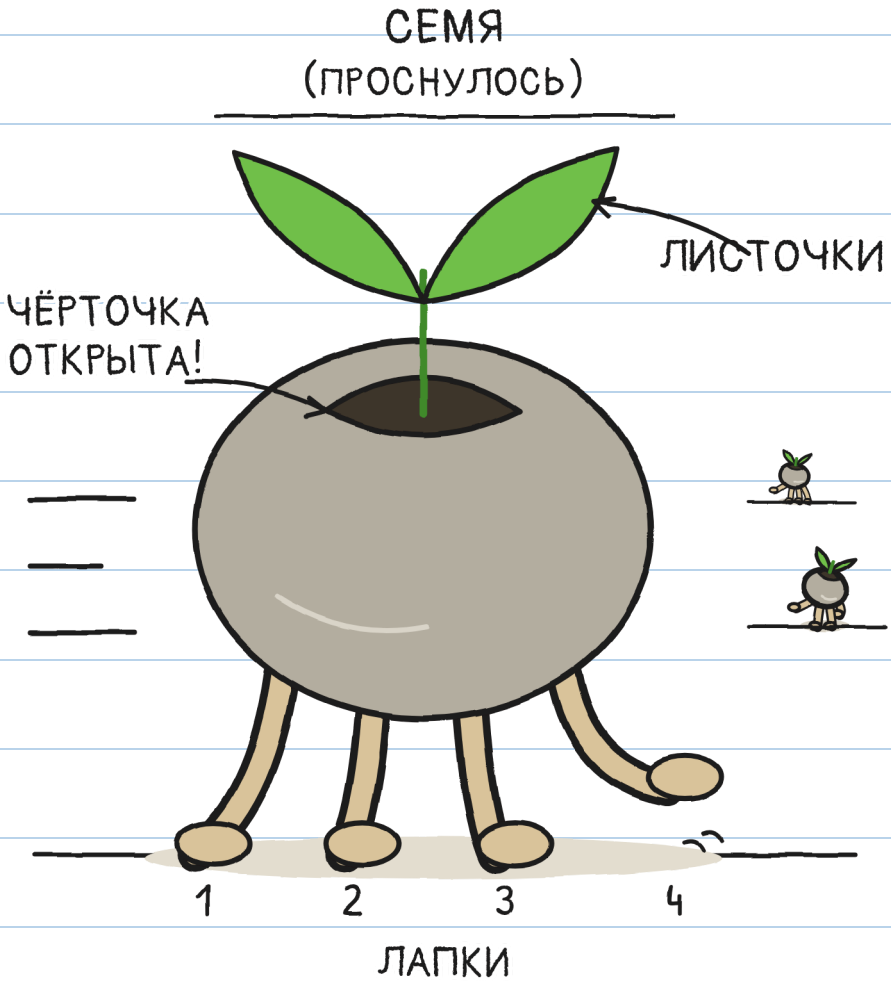

У СЕМЕЧКА ЛАПКИ:
СКОЛЬКО ТЫ ВИДИШЬ?

ГЛАВА 3

ДВИГАЮТСЯ, КОГДА НЕ СМОТРИШЬ

СЕМЕНА БЕГУТ В ТЕМНОТЕ.

ВИДИШЬ НЕПОДВИЖНЫЕ СЕМЕНА?



ФЛОРА НАВОДИТ ФОНАРИК НА СЕМЯ.



ВИДИШЬ ФОНАРИК?

ФЛОРА ЗАГОРАЖИВАЕТ КОШАЧИЙ ЛАЗ ГОРШКОМ.

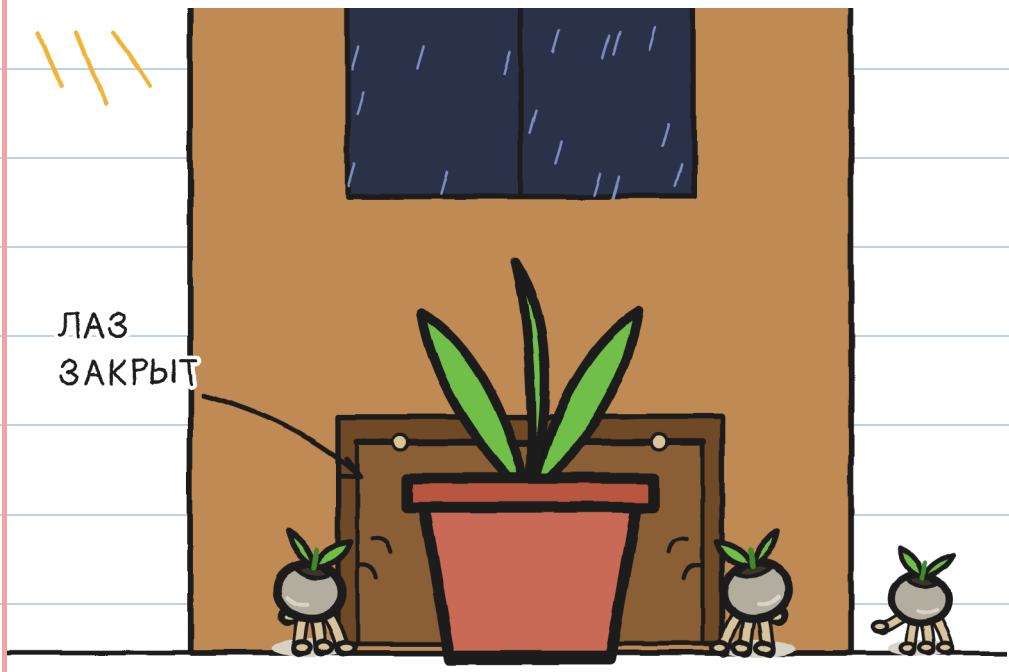

ВИДИШЬ ГОРШОК?

ВСЕ ЛОВЯТ СЕМЕНА.

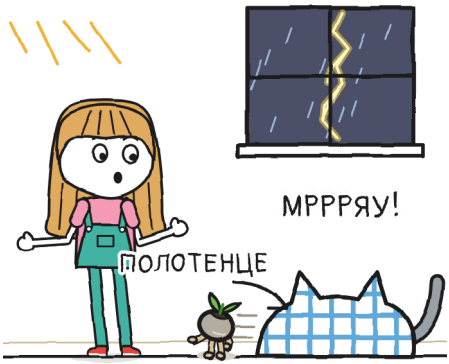

ПОЛОТЕНЦЕ



РУКИ



ПЛАМЯ

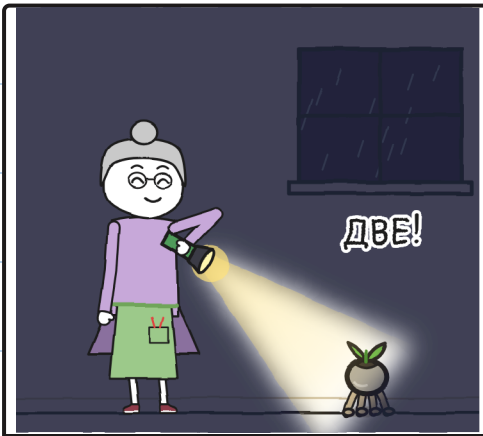

ФОНАРИК

ВИДИШЬ ГРОМА?

ТОНЬО БОИТСЯ КОШЕК.



ВИДИШЬ КОТА?

СЕМЕНА ВСЕГДА ВОЗВРАЩАЮТСЯ К ЛАЗУ.

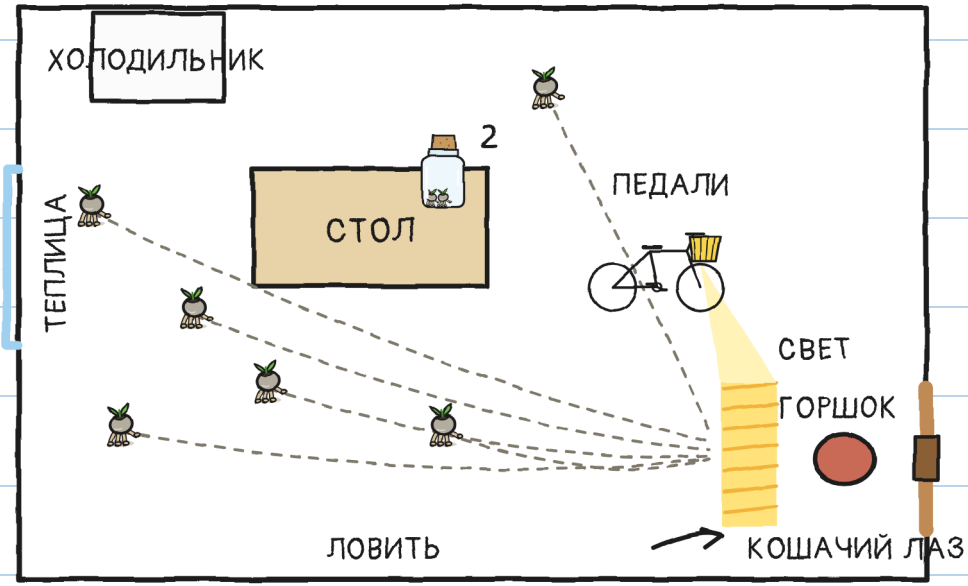

ВИДИШЬ ВЕЛОСИПЕД НА ПЛАНЕ?

ТОНЬО КРУТИТ ПЕДАЛИ,
И СВЕТ ЗАГОРАЕТСЯ.

ВИДИШЬ СВЕТ?



СЕМЕНА ЗАМИРАЮТ
НА СВЕТУ.

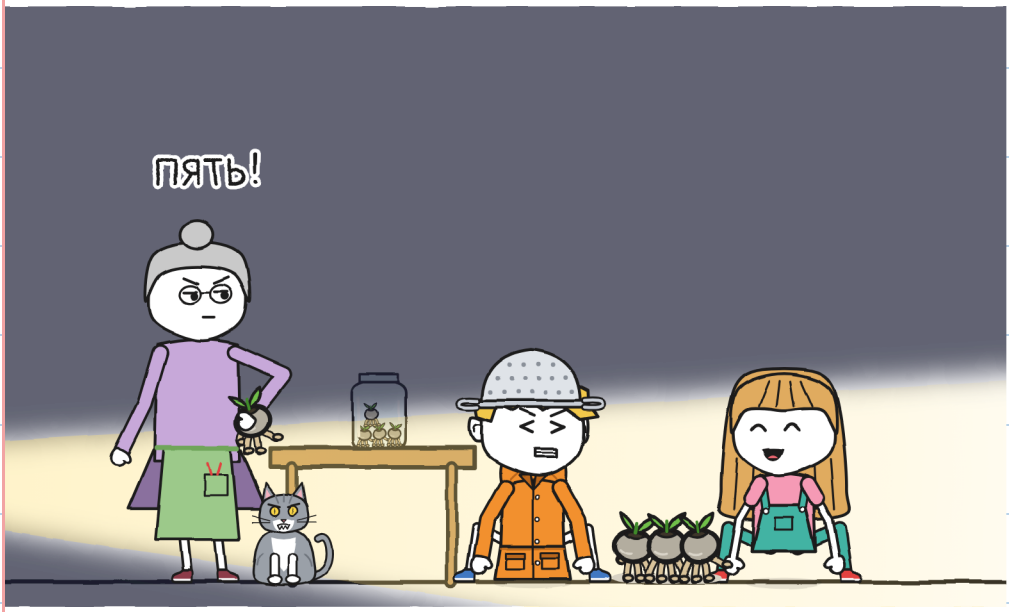

ВИДИШЬ БАНКУ?

ГРОМ ПРЫГАЕТ НА СТОЛ
И ОПРОКИДЫВАЕТ БАНКУ.



ВИДИШЬ, КАК ЛЕТИТ ТОНЬО?

ЮЛЯ ЛОВИТ СЕДЬМОЕ СЕМЯ.



ГДЕ ВОСЬМОЕ?

ФЛОРА НЕ ПУСКАЕТ ЮЛЮ.

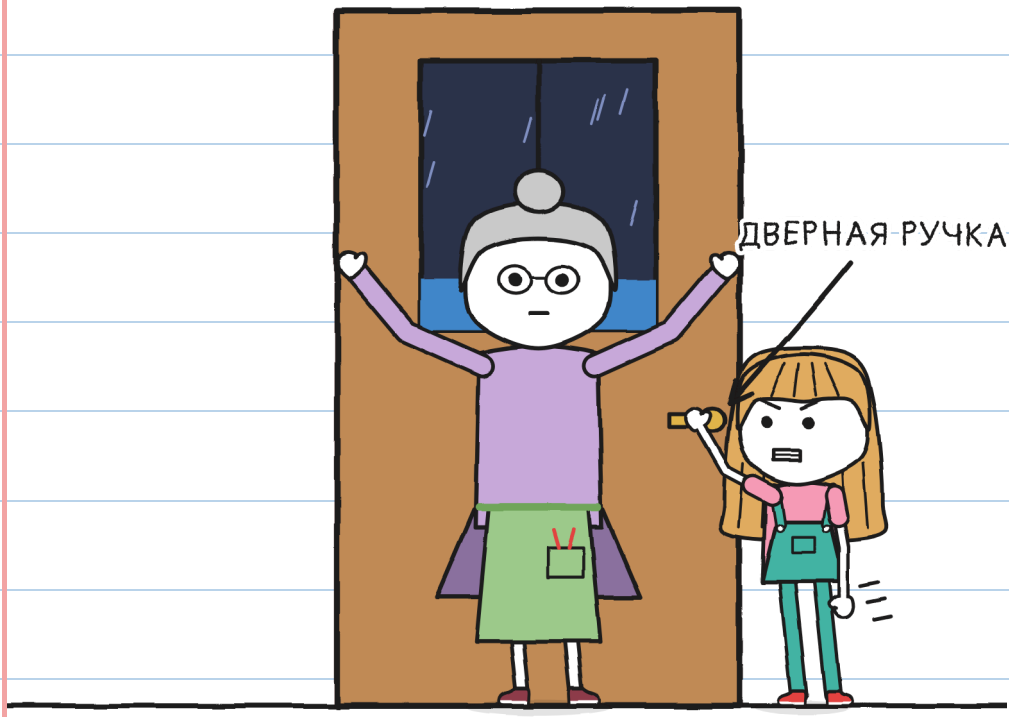

ВИДИШЬ ДВЕРНУЮ РУЧКУ?

ФЛОРА ХОЧЕТ САЖАТЬ СЕМЕНА В ТЕМНОТЕ.



ВИДИШЬ ОГОНЬ КРОШКИ?

ГЛАВА 4

ИК

ФЛОРА УЧИТ САЖАТЬ. СКОЛЬКО ШАГОВ ТЫ ВИДИШЬ?

ФОНАРНИЦА

1.  ЗЕМЛЯ

2.  БАНКА

3.  ТЕМНОТА

4. 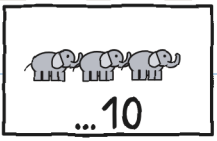

СКОРЕЕ

ФЛОРА ПОВОРАЧИВАЕТ РУКОЯТКУ.
ВИДИШЬ ДОЖДЬ?

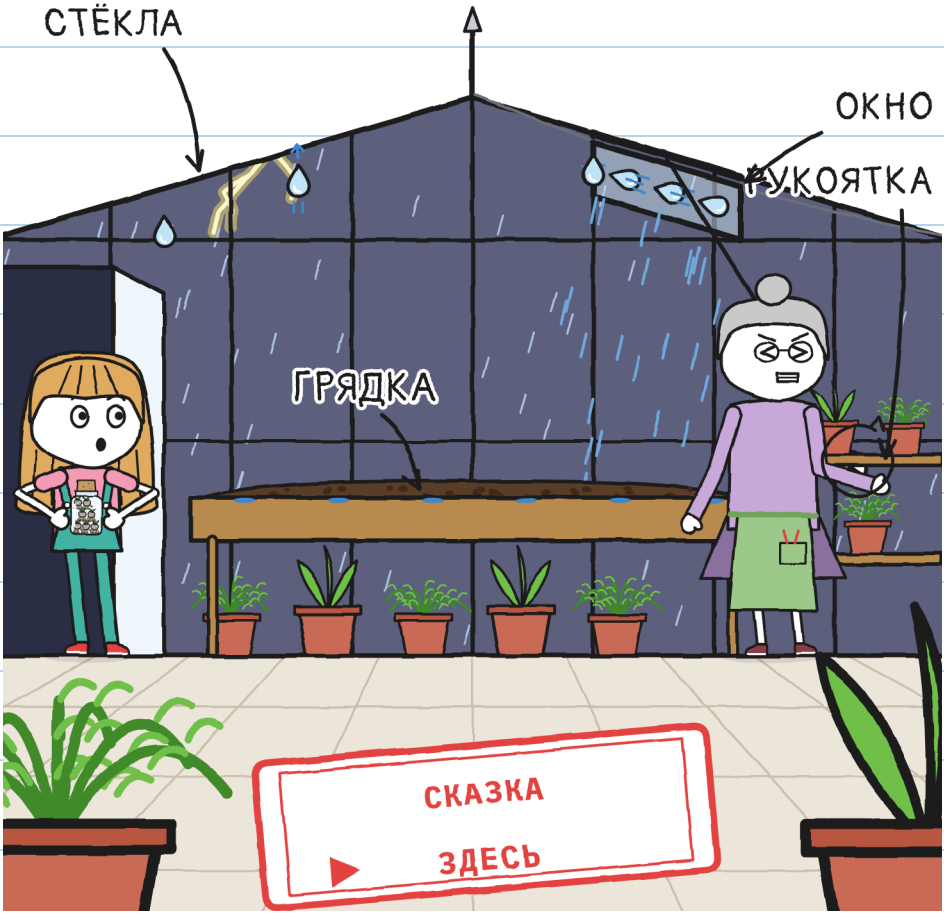

КРОШКА ПРЯЧЕТСЯ
СРЕДИ ГОРШКОВ.

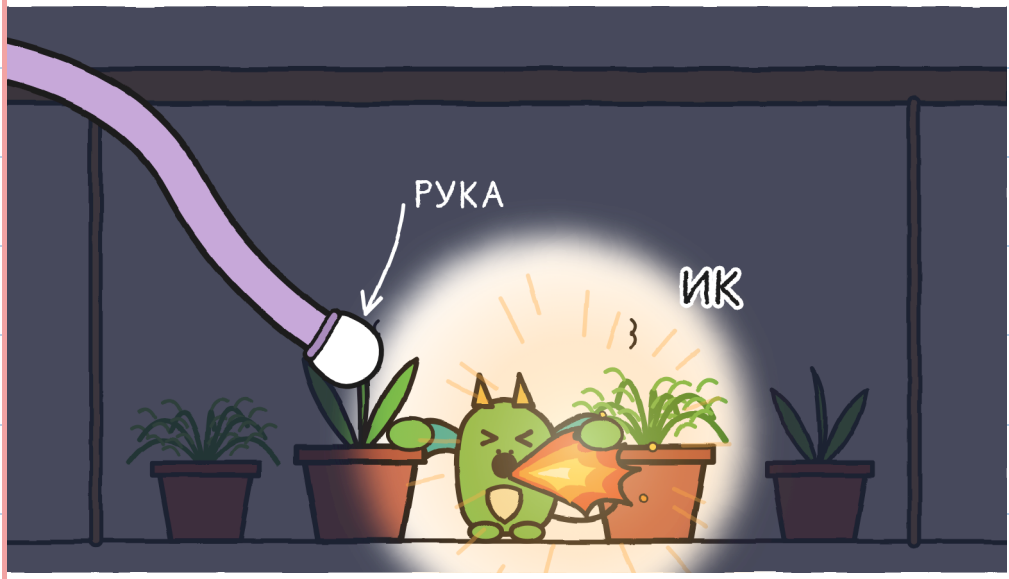

ВИДИШЬ РУКУ ФЛОРЫ?

КАЖДЫЙ «ИК» ГУНИ ЗАЖИГАЕТ КРОШКУ.

ЦЕПОЧКА

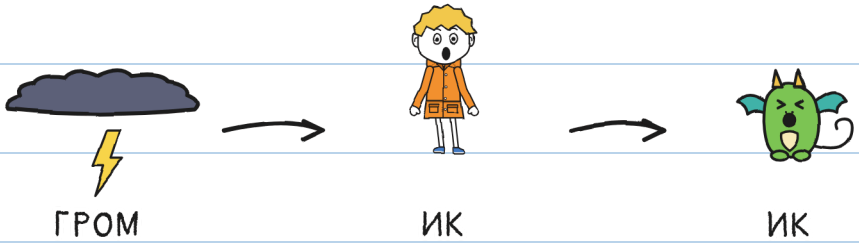



ВИДИШЬ ВСПЫШКУ ПЛАМЕНИ?

ГУНИ ПРОБУЕТ СРЕДСТВА ОТ ИКОТЫ.

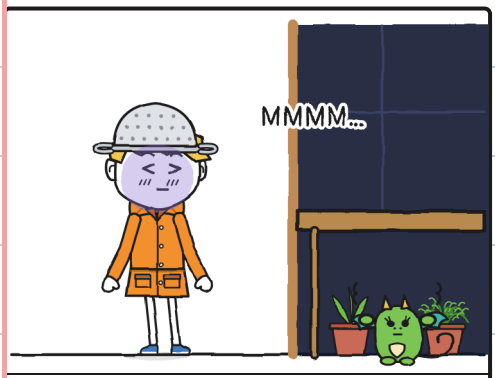

ДЫХАНИЕ

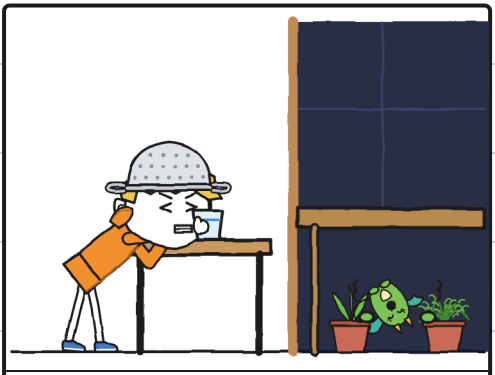

ВОДА

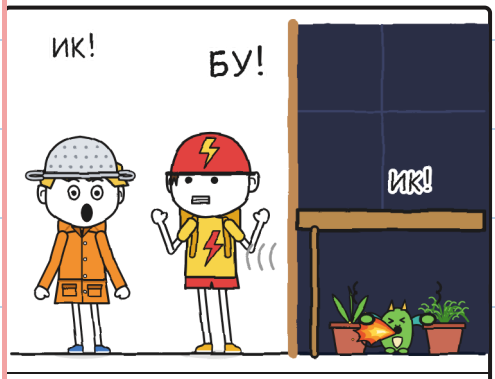

ИСПУГ

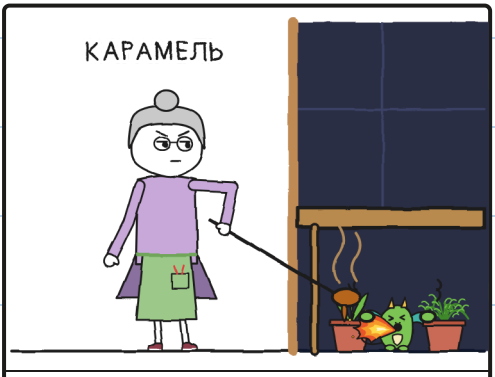

САХАР

КТО ГОВОРИТ БУ?

ЮЛЯ СЧИТАЕТ ПЯТЬ СЛОНОВ.



ВИДИШЬ КРОШКУ С ОГНЁМ?

КРОШКА ПОВТОРЯЕТ
СТРАХ ГУНИ.

СКОЛЬКО ПУНКТОВ
ТЫ ВИДИШЬ В ПЛАНЕ?

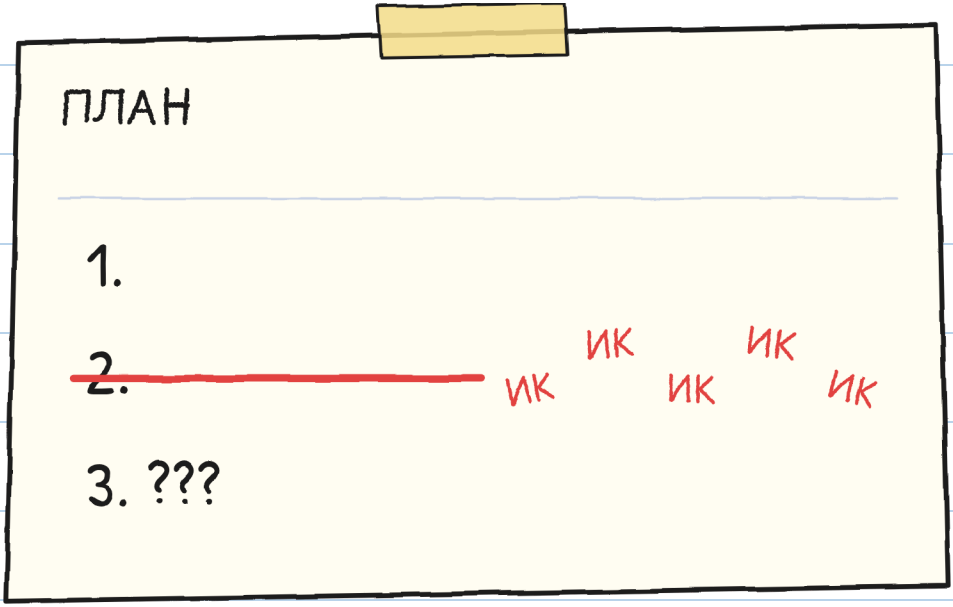

ГУНИ ПЫТАЕТСЯ
ВОЙТИ В ТЕПЛИЦУ.

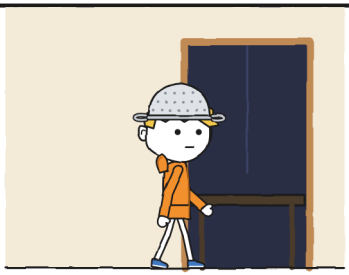

ВНУТРИ



ГРОМ

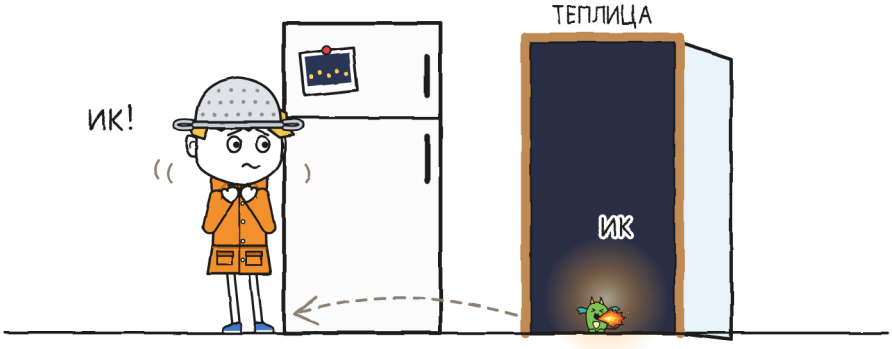

КУХНЯ

СКОЛЬКО РИСУНКОВ
ТЫ ВИДИШЬ?

ДРАКОНЫ ВЕРЫ
ЛЕТЯТ В ГРОЗЕ.



СКОЛЬКО ДРАКОНОВ
ТЫ ВИДИШЬ?

ГУНИ ОТДАЁТ
ДУРШЛАГ ФЛОРЕ.



ВИДИШЬ ФЛОРУ?

ГУНИ ЗАЛЕЗАЕТ ПОД ГРЯДКУ К КРОШКЕ.



ВИДИШЬ ВСПЫШКУ ПЛАМЕНИ?

ЮЛЯ ТИХО
ГОВОРИТ ОТ ДВЕРИ.



ВИДИШЬ ЮЛЮ?

ГЛАВА 5

РАССЧИТЫВАЙ НА МЕНЯ

ЮЛЯ И ГУНИ
СЧИТАЮТ СЛОНОВ.
ВИДИШЬ СЛОНОВ?

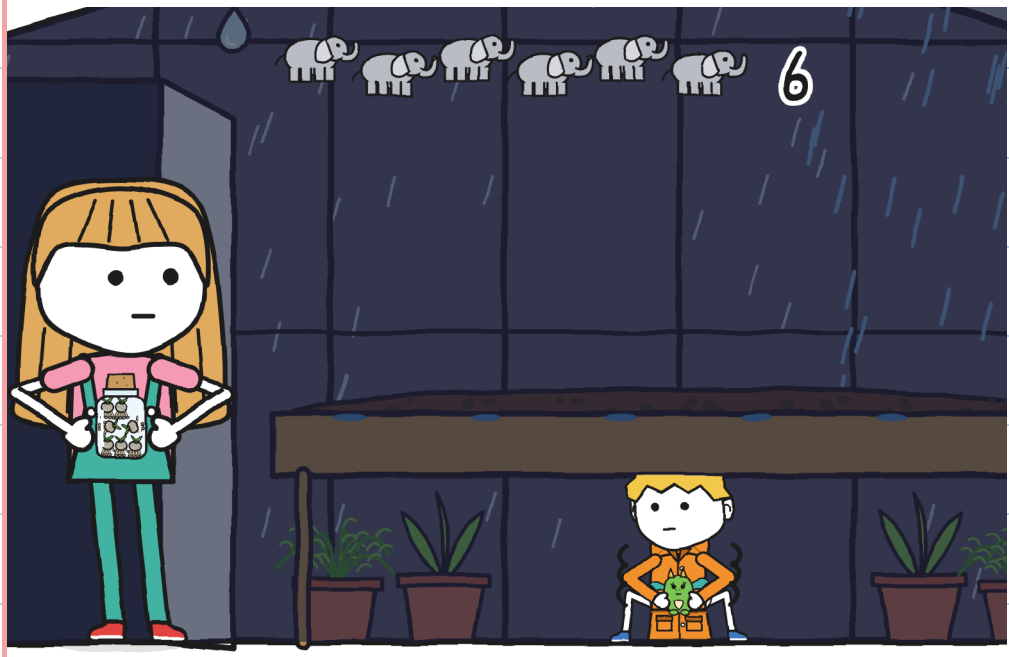

ГУНИ СЧИТАЕТ
ШЕСТЬ СЛОНОВ.



ВИДИШЬ КРОШКУ?

У КАЖДОГО ЕСТЬ ЧЕГО БОЯТЬСЯ: У ЮЛИ, ТОНЬО И ФЛОРЫ.

СКОЛЬКО ЛЮДЕЙ ТЫ ВИДИШЬ?

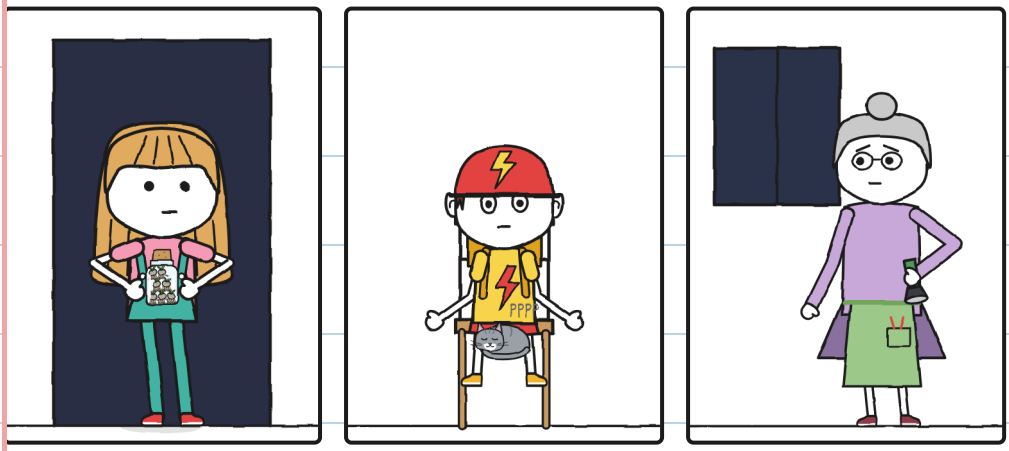

ГУНИ ДЫШИТ МЕДЛЕННО,
И КРОШКА ТОЖЕ.

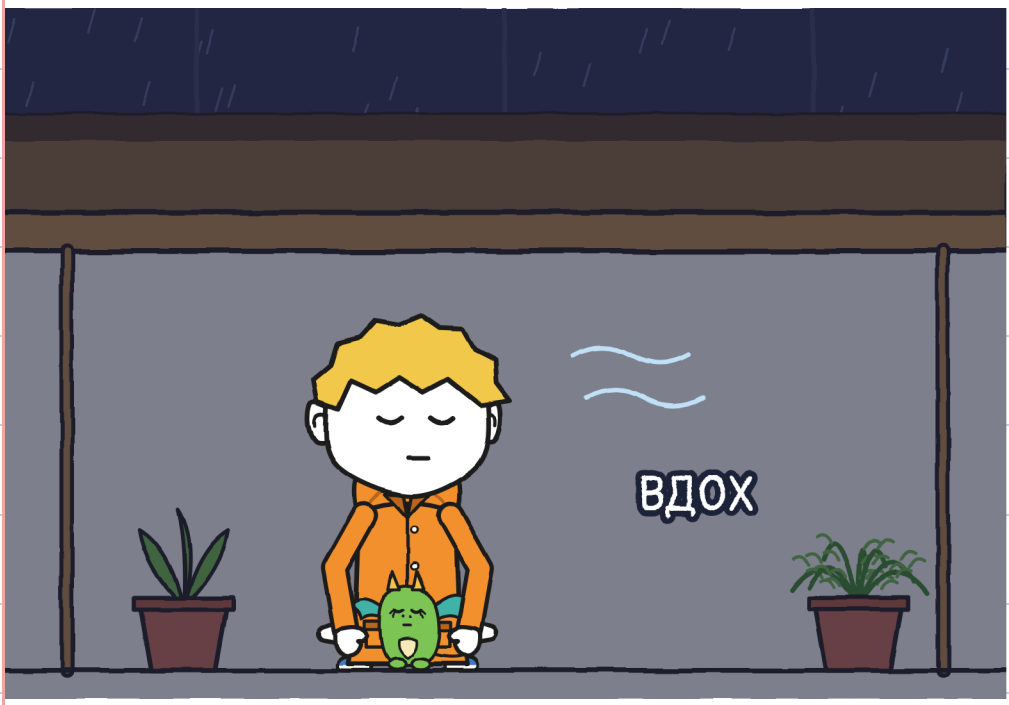

ВИДИШЬ ЗАКРЫТЫЕ
ГЛАЗА ГУНИ?

ЮЛЯ ОСТАВЛЯЕТ ОТКРЫТУЮ БАНКУ НА ЗЕМЛЕ.

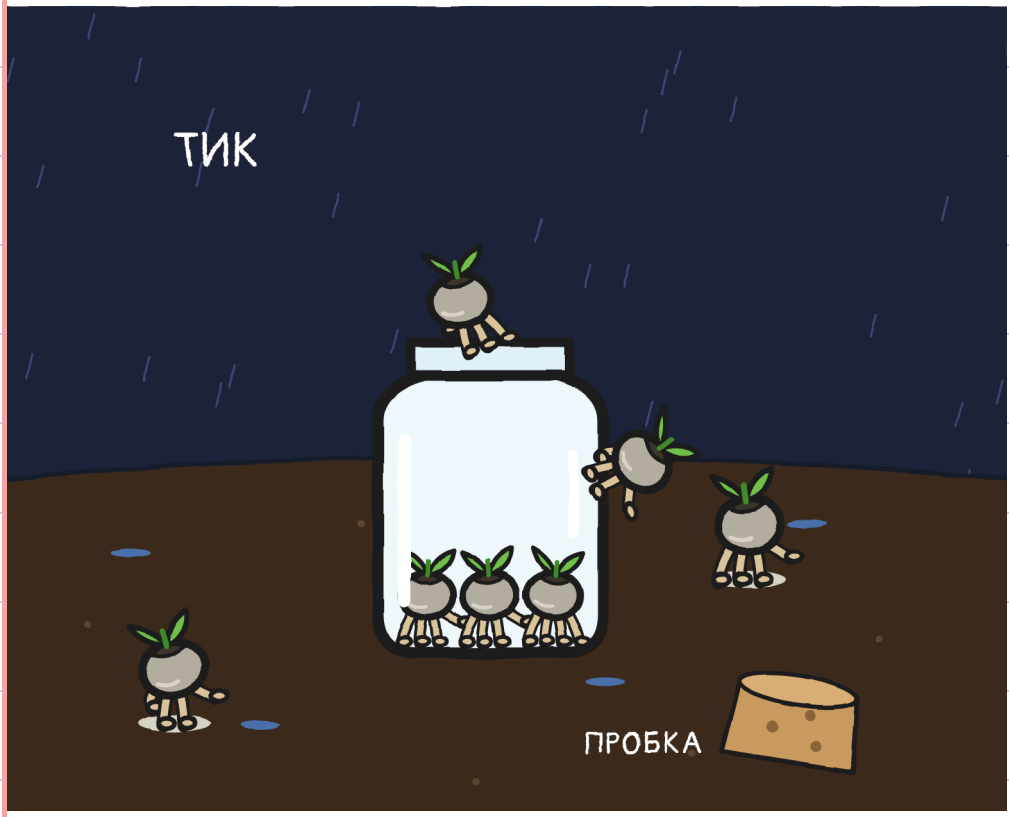

ВИДИШЬ СЕМЕНА?

ЮЛЯ СЧИТАЕТ ДО ДЕСЯТИ.

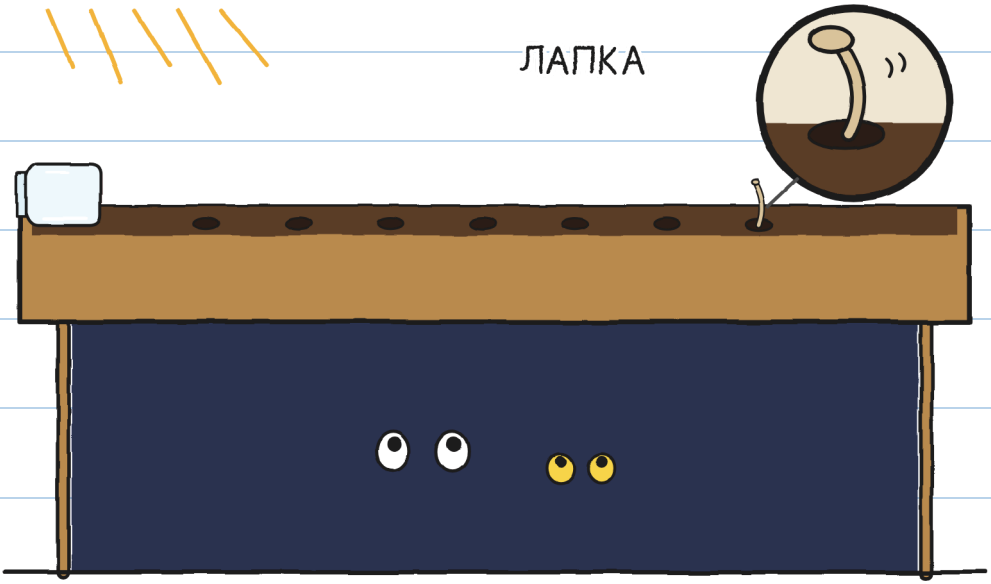

ВИДИШЬ ЛАПКУ?


ФОНАРНИЦЫ СВЕТЯТСЯ:
СКОЛЬКО ТЫ ВИДИШЬ?

КРОШКА НЕ ИКАЕТ:
СМОТРИТ НА ФОНАРНИЦЫ.
СКОЛЬКО ФОНАРНИЦ
ТЫ ВИДИШЬ?

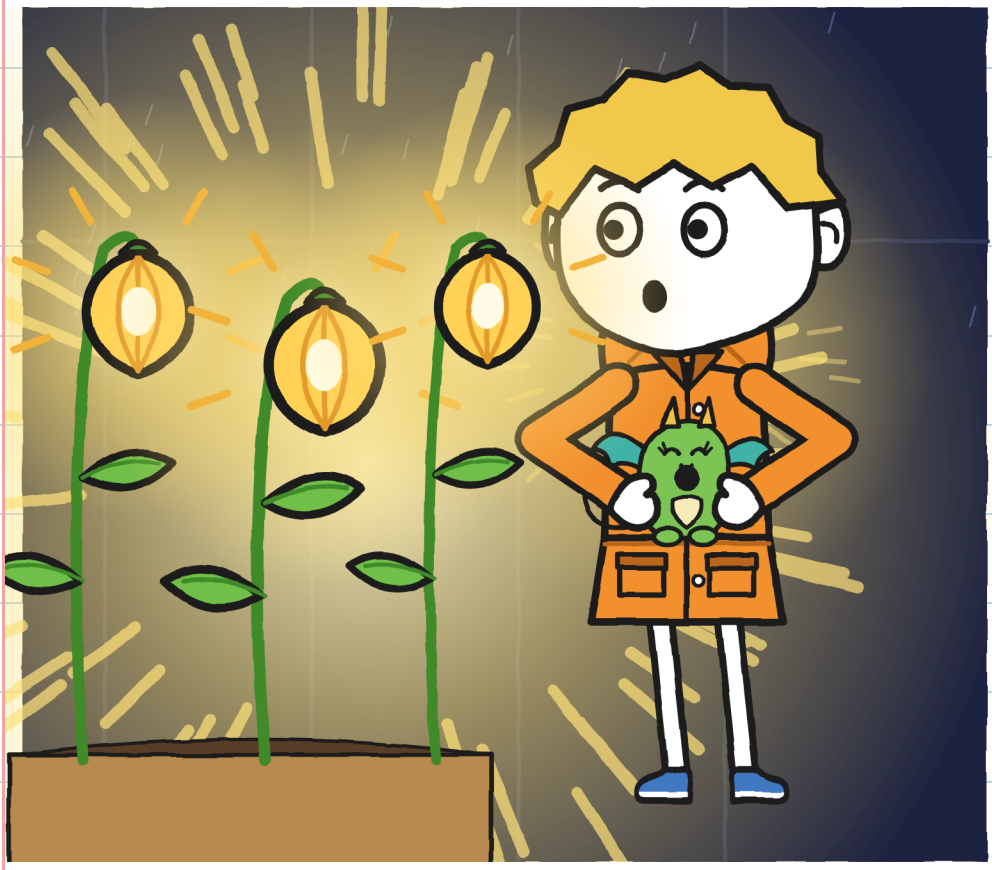

ФЛОРА ТРОГАЕТ ФОНАРНИЦУ ПАЛЬЦЕМ.

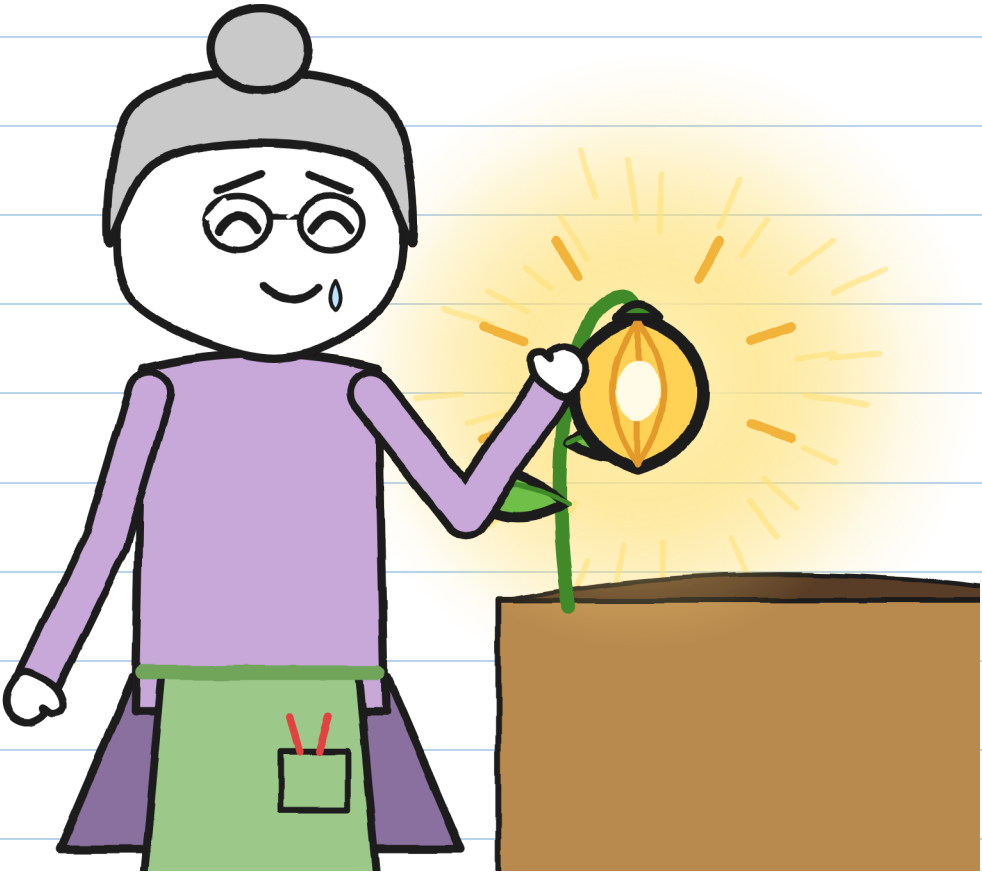

ВИДИШЬ ФОНАРНИЦУ?

ФЛОРА ДОСТАЁТ РУЧКУ,
ЧТОБЫ РАСПИСАТЬСЯ.

ВИДИШЬ СИНЮЮ РУЧКУ?

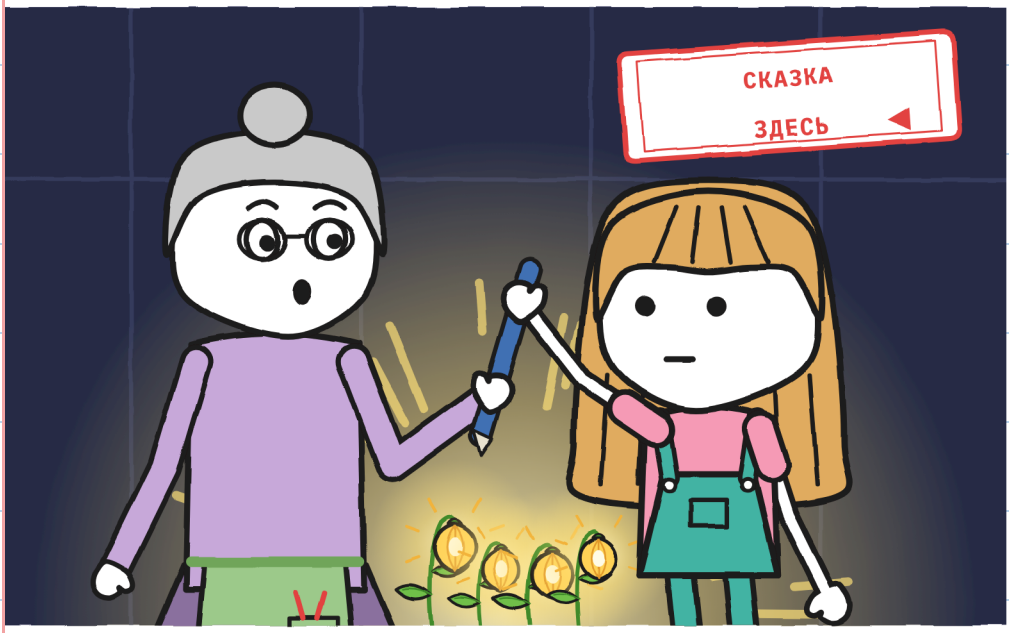

ОНИ ЖДУТ ПОЛЧАСА
ПОСЛЕ ГРОМА.



ВИДИШЬ ЛУНУ?

ФЛОРА ТРИЖДЫ
СТУЧИТ ПО ОГРАДЕ.

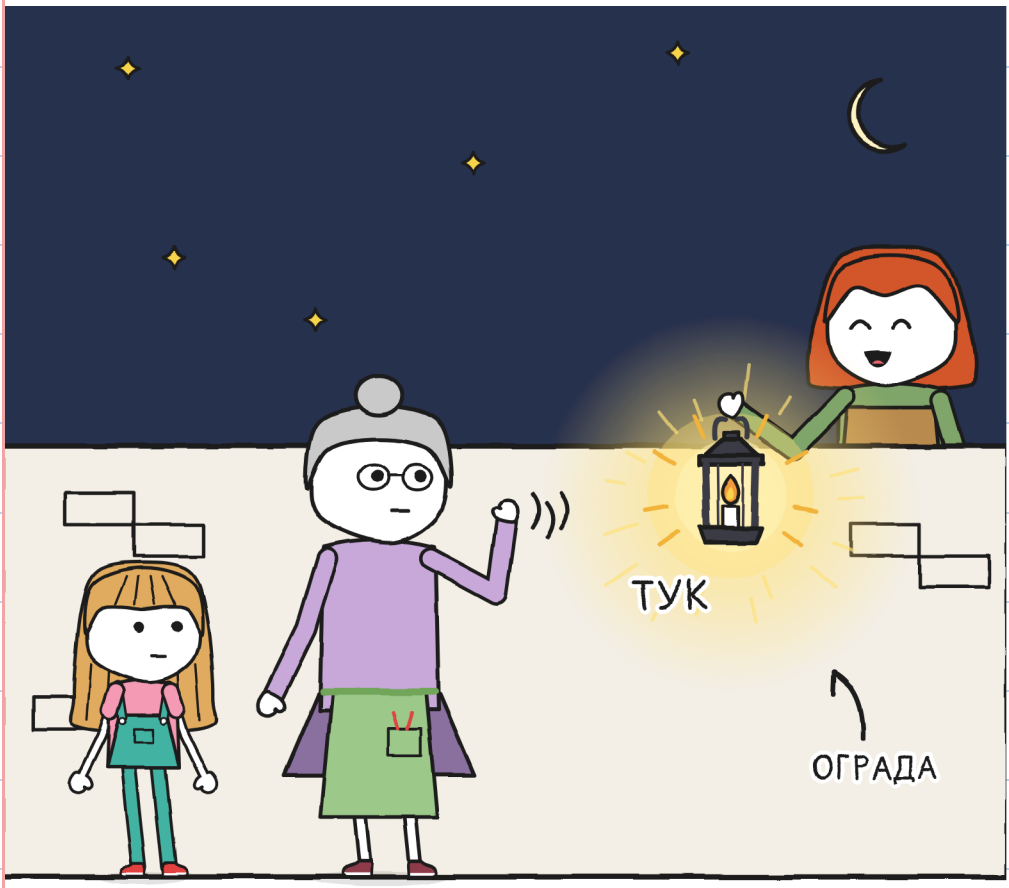

ВИДИШЬ ФОНАРЬ?

ГЛАВА 6

ВОСЬМАЯ

ВСЕ ВЫХОДЯТ ИСКАТЬ ВОСЬМОЕ СЕМЯ.



ВИДИШЬ ВЕЛОСИПЕД?

ДЕТИ ГАСЯТ ОГНИ.

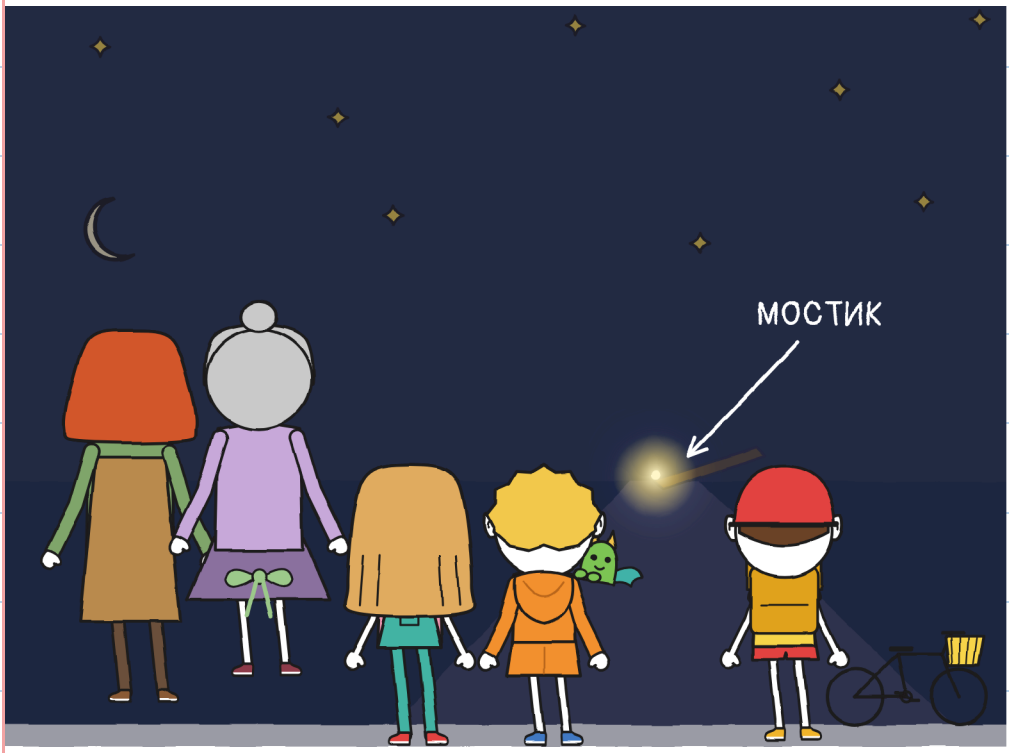

ВИДИШЬ ОГОНЁК?

МАЛЕНЬКАЯ ФОНАРНИЦА СВЕТИТ У МОСТИКА. ВИДИШЬ МОСТИК?

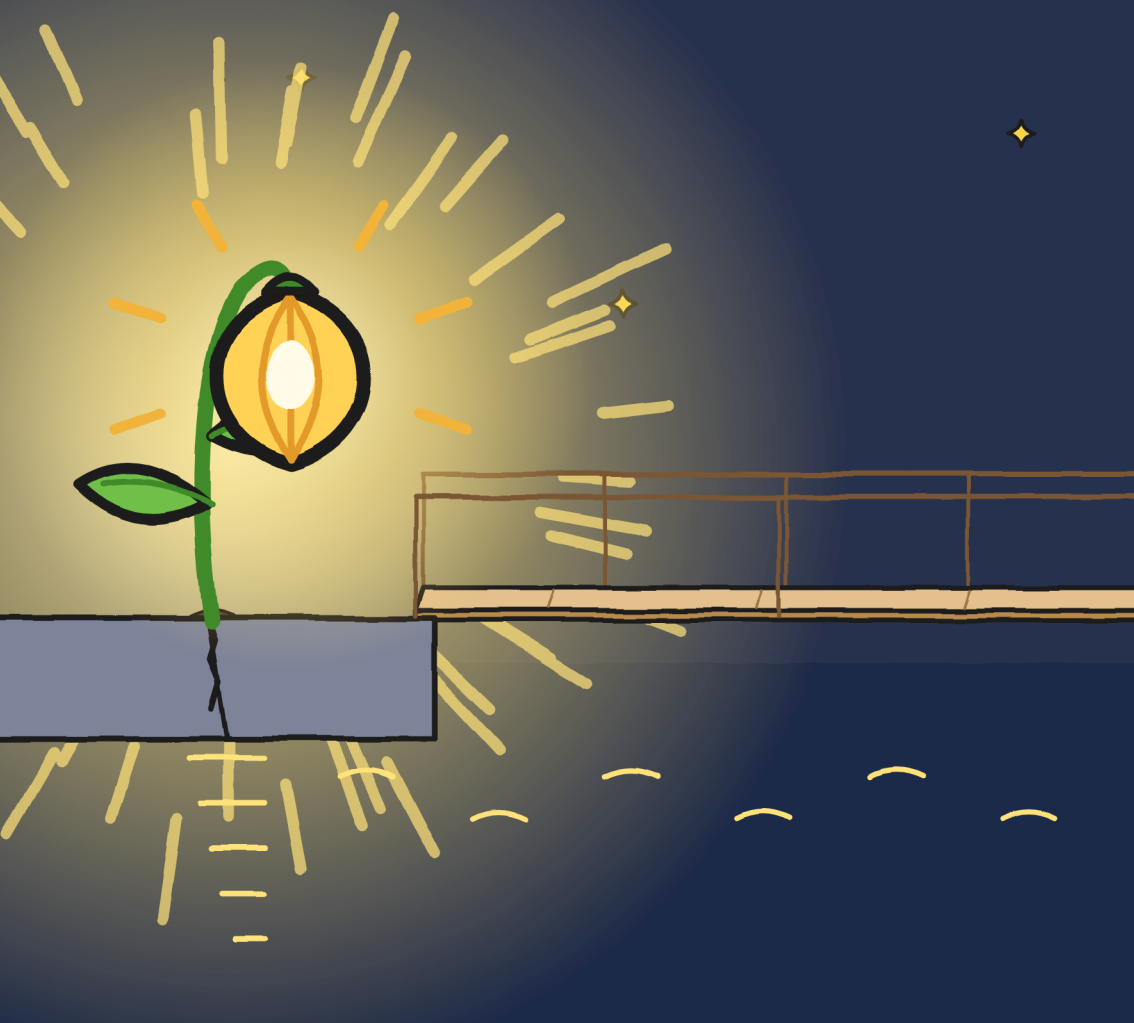

ЮЛЯ СМОТРИТ НА МОСТИК.

ВИДИШЬ ЛУНУ?



ФЛОРА РАСПИСЫВАЕТСЯ НА ЭТИКЕТКЕ ЗЕЛЁНЫМ.



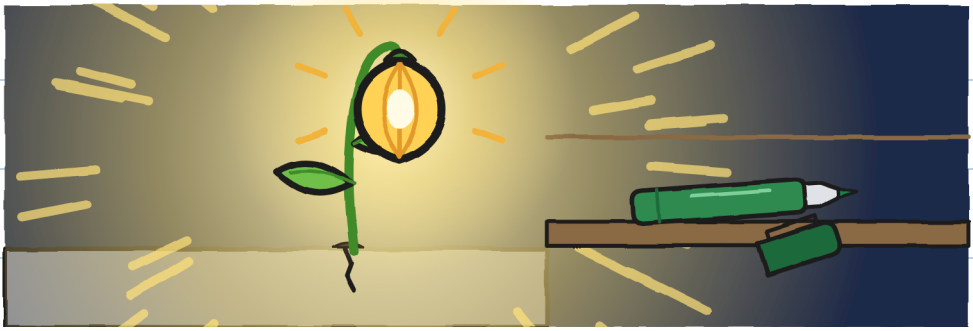

ВИДИШЬ ЗЕЛЁНЫЙ ФЛОМАСТЕР?

ВЕРА ВЕЗЁТ
ВСЕХ В МАГАЗИН.

ГДЕ МАРА?



МАРА ПРЯЧЕТСЯ
ПОД ПРИЛАВКОМ.

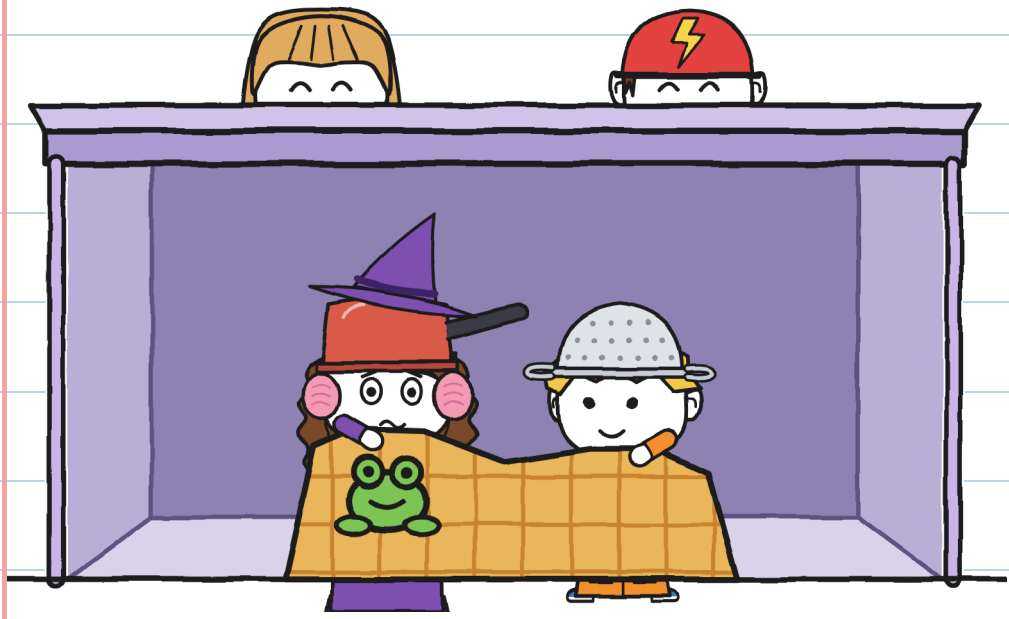

ВИДИШЬ КОВШИК?

У ТОНЬО ЕСТЬ
МЕСТО В МАГАЗИНЕ:
ВИДИШЬ ЕГО РЮКЗАК?



У ГУНИ НОВЫЙ ПЛАН
НА СЛУЧАЙ ГРОЗ.
ВИДИШЬ ЧИСЛО 18?



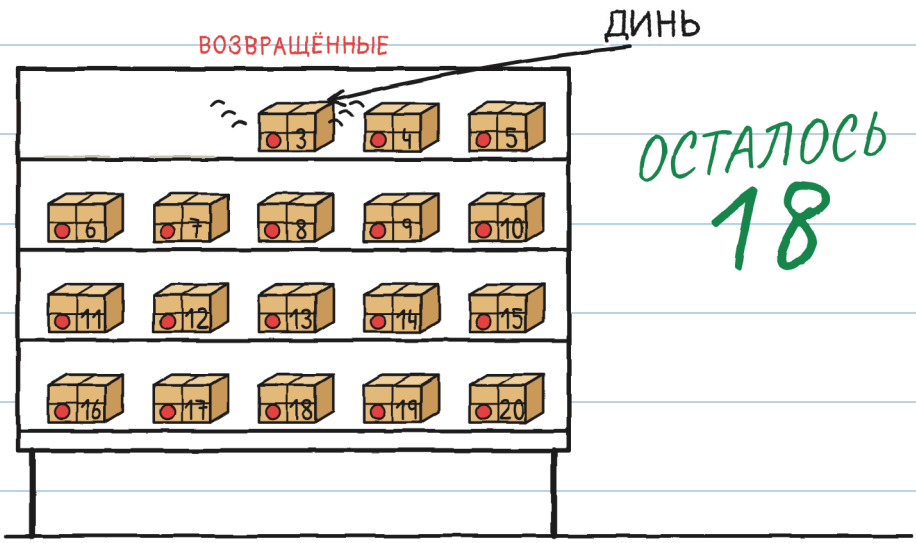

ОСТАЛОСЬ 18

ПОСЫЛКА No 3

ЗВЕНИТ: ДИНЬ.

№ 3

ТОНЬОША



ВИДИШЬ КОЛОКОЛЬЧИК?



НЕВОЗМОЖНЫЕ ДОСТАВКИ · 3

ОЧЕНЬ СКОРО: КНИГА 3.
ВИДИШЬ ПОСЫЛКУ No 3?



РАЙОН

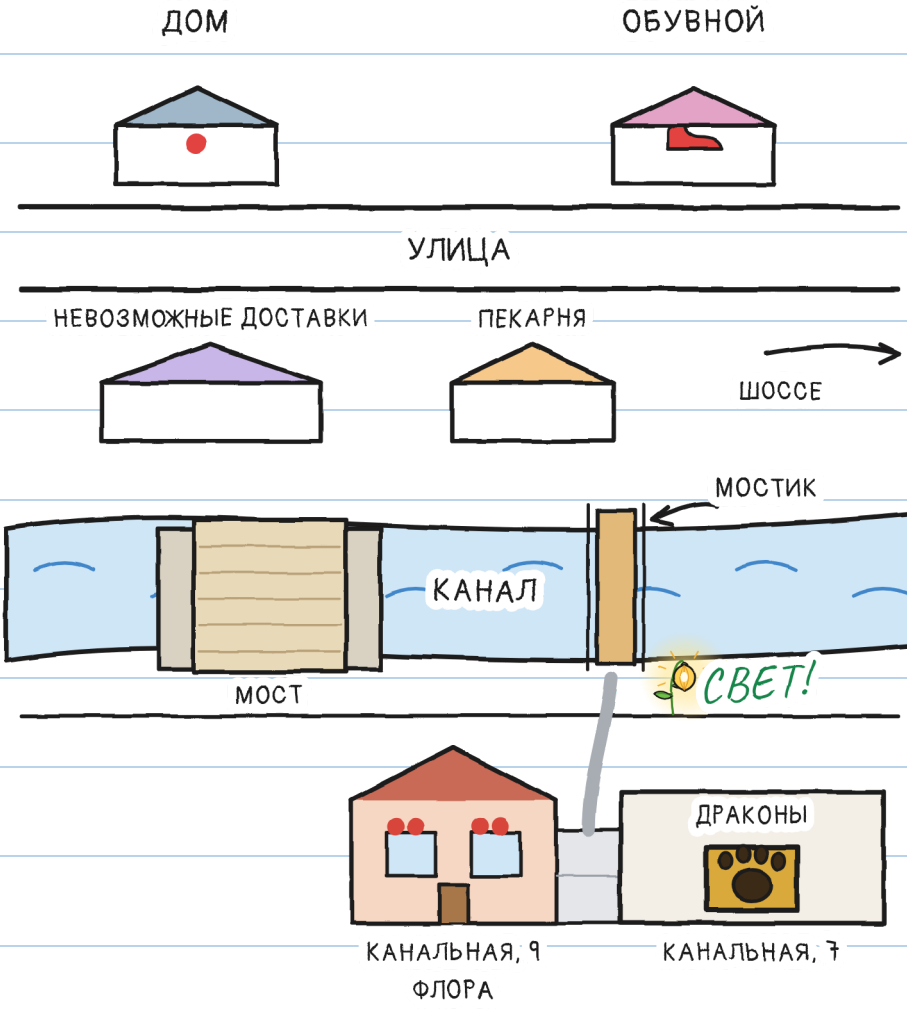
ДОМ
ОБУВНОЙ
УЛИЦА
НЕВОЗМОЖНЫЕ ДОСТАВКИ
ПЕКАРНЯ
ШОССЕ
МОСТИК
КАНАЛ
СВЕТ!
МОСТ
ДРАКОНЫ
КАНАЛЬНАЯ, 9
ФЛОРА
КАНАЛЬНАЯ, 7

КАРТОЧКА



R.

1. ПОЧЕРК
2. ВЕРА
3. ФОНАРНИЦЫ
4. ДЕРЖИТ СЛОВО
5. СТЁКЛА

6. ИМЯ? – Ю.

КТО R.?

R.?

ОДНА ИСТОРИЯ, ШЕСТЬ РАЗМЕРОВ

ЕСТЬ ШЕСТЬ РАЗМЕРОВ, ОТ 3 ДО 16 ЛЕТ, И БОЛЬШЕ 20 ЯЗЫКОВ.

РАЗМЕР XXS · PRE-A1
ЮЛЯ ЛОВИТ СЕДЬМОЕ СЕМЯ.

РАЗМЕР XS · A1
На полу осталось одно семя. Юля его поймала. Семь.

РАЗМЕР S · A2
Ещё молния: на полу осталось только одно семя. Юля его поймала. Семь.

РАЗМЕР M · B1
При следующей молнии осталось только одно семя, и Юля его поймала. Семь.

РАЗМЕР L · B2
Когда снова сверкнула молния, на полу осталось одно-единственное семя, и Юля его поймала. Семь.

РАЗМЕР XL · B2-C1
Иллюстрированный роман · 13+

Уровни CEFR указаны приблизительно.

ГРОЗА ОДНА. –Ю.

ДЛЯ СЕМЕЙ И УЧИТЕЛЕЙ

Занимайся по каждой главе на linguaula.com

НАСТОЯЩАЯ ГРОЗА: ЧТО ДЕЛАТЬ

1. ЕСЛИ СЛЫШИШЬ ГРОМ, ЗАХОДИ В ДОМ.
2. ВНУТРИ, СО ВЗРОСЛЫМ, ПОДАЛЬШЕ ОТ ОКОН. НИКАКИХ ТЕПЛИЦ, МОСТОВ, ДЕРЕВЬЕВ И ВОДЫ.
3. НЕ ВЫХОДИ, ПОКА НЕ ПРОЙДЁТ ПОЛЧАСА ПОСЛЕ ПОСЛЕДНЕГО ГРОМА.
4. СЧЁТ СЛОНОВ УСПОКАИВАЕТ, НО НЕ ГОВОРИТ, КОГДА ВЫХОДИТЬ.

СЧИТАЙ СВОЮ ГРОЗУ

МОЛНИЯ	СЛОНЫ	КМ	БЛИЗКО?
1	15	5	–
2	9	3	БЛИЖЕ