ناممکن ڈیلیوریاں ۲۰

گرج سے پہلے نہ کھولیں

LUI ERIKSSON

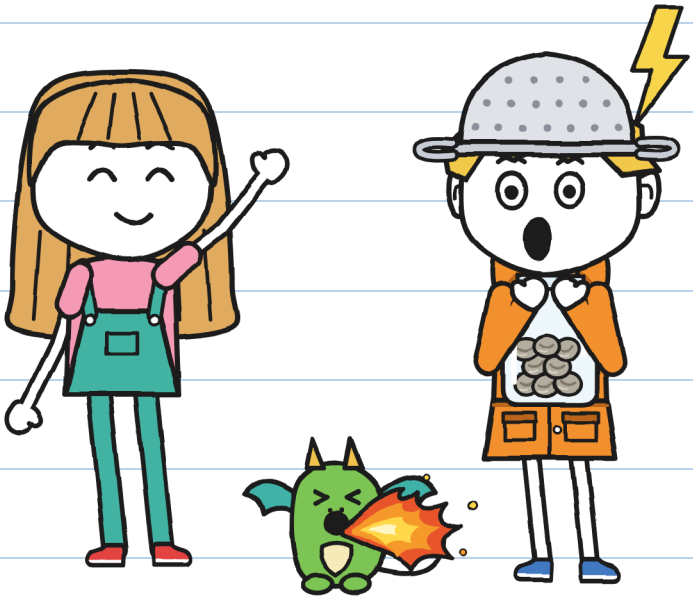

سائز XXS
دیکھو اور سنو ۳۰+

ناممکن ڈیلیوریاں · 2
گرج سے پہلے نہ کھولیں

متن اور تصاویر: LUI ERIKSSON

سائز XXS · دیکھو اور سنو · ۳+

اردو ایڈیشن: LINGUAULA

پہلا ایڈیشن: 2026

© 2026 LUI ERIKSSON · info@linguaula.com

اسے آزادانہ فوٹو کاپی کیا جا سکتا ہے، کلاس کے لیے بھی اور گھر کے لیے بھی۔

سیریز کی دوسری کتاب۔ پہلی: «یہ پارسل کاٹتا ہے»۔

LinguAula

ہر باب کی مشق linguaula.com پر کریں



یہ کتاب کس کی ہے؟

کہانی

تم، نہیں۔ — خ.

کون کون ہے

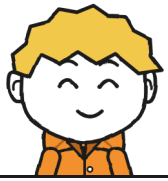

گُنی

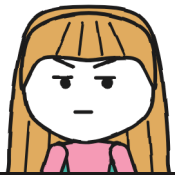

خولیتا



ریزہ



ٹونیو



فلورا



ویرا



مارا



ر

ڈائری ۲
گُنی کی

گُنی کے پاس ایک سرکاری ڈائری ہے۔

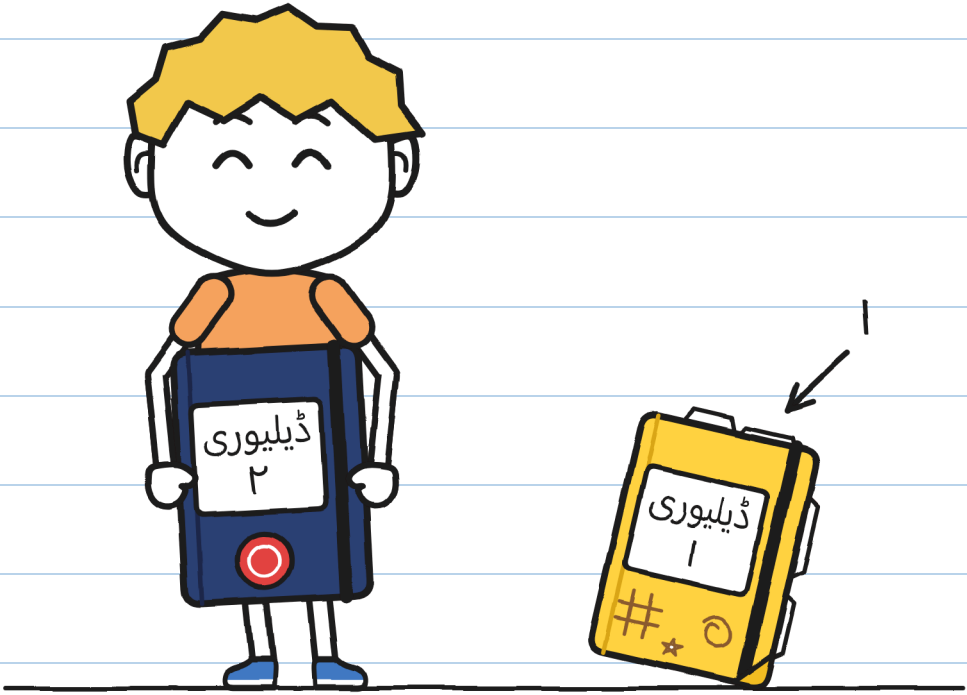

تمہیں کتنی ڈائریاں نظر آتی ہیں؟

باب 1

طوفانوں کا شکاری

مارا کی دکان میں ایک
پارسل کانپ رہا ہے۔

تمہیں کتنے ڈبے نظر آتے ہیں؟

لرزہ پیما
نمبر ۲

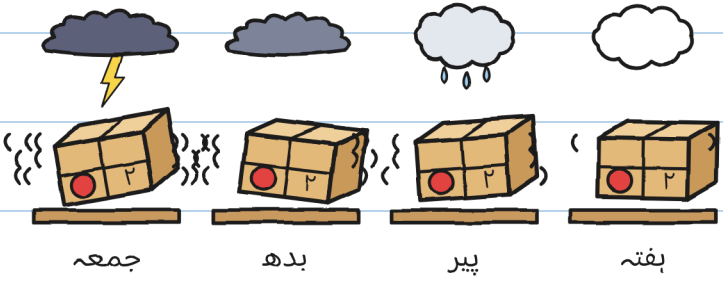

پارسل ۲ پر «واپس شدہ»
کی تئیس مہریں ہیں۔

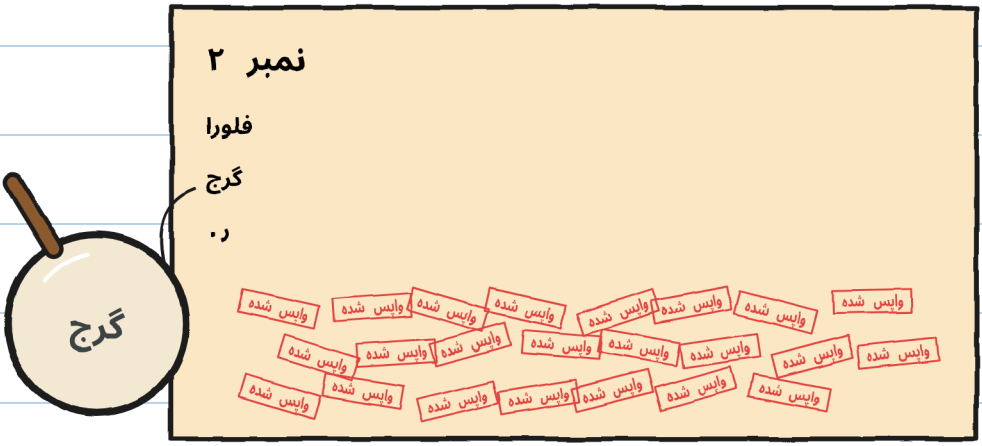

کیا تمہیں ذرّہ بین نظر آتی ہے؟

مارا بچوں کو پارسل ۲ دیتی ہیں۔



کیا تمہیں خولیتا چھلانگ
لگاتی نظر آ رہی ہے؟

مارا ایک اصول بتاتی ہیں:
گرج سے پہلے نہ کھولنا۔

کیا تمہیں بادل نظر آتے ہیں؟

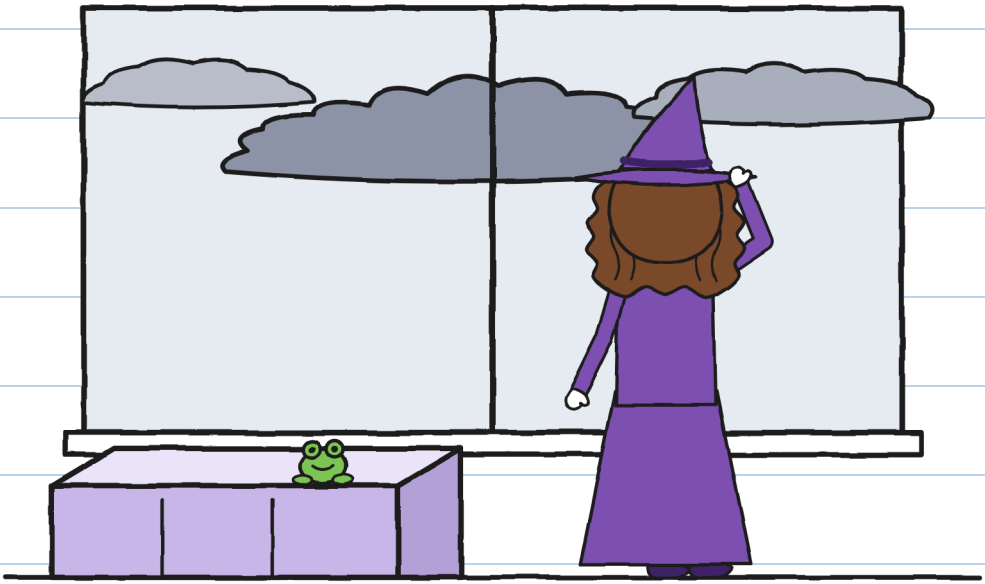

گُنی کہتا ہے کہ اسے
طوفان اچھے لگتے ہیں۔

گُنی کہاں چھپا ہے؟

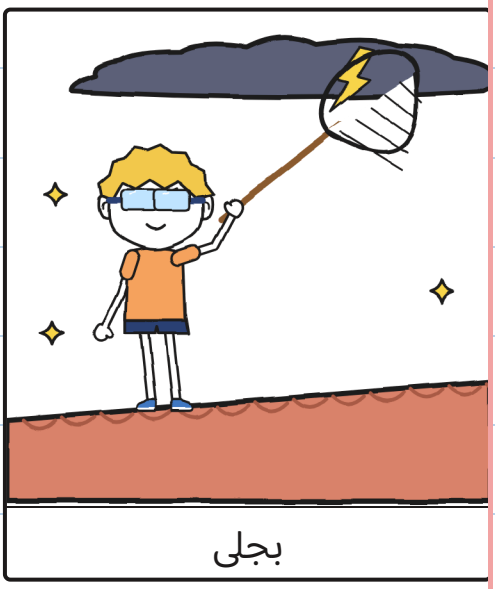

بجلی

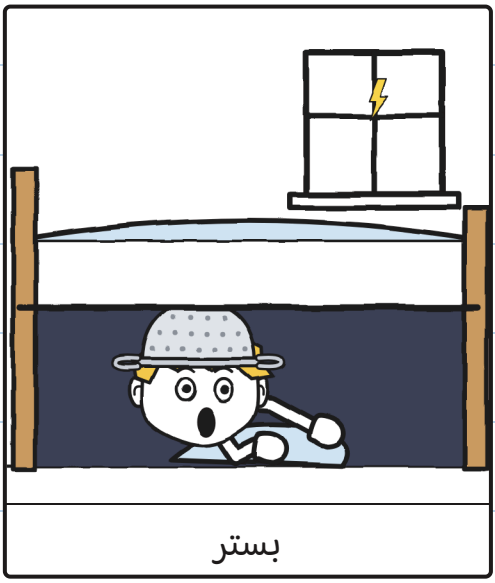

بستر

خولیتا بجلی اور گرج
کے بیچ ہاتھی گنتی ہے۔

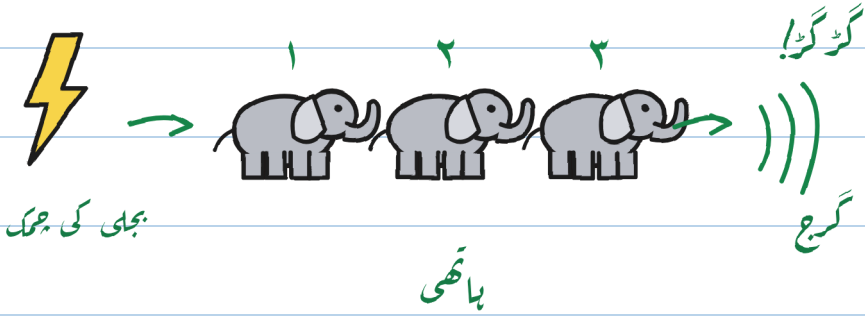

ٹھیک اوپر! = ۰

اندر!

تمہیں کتنے ہاتھی نظر آتے ہیں؟

ٹونیو کہتا ہے کہ «برق» طوفان میں ڈیلیوری نہیں کرتا۔

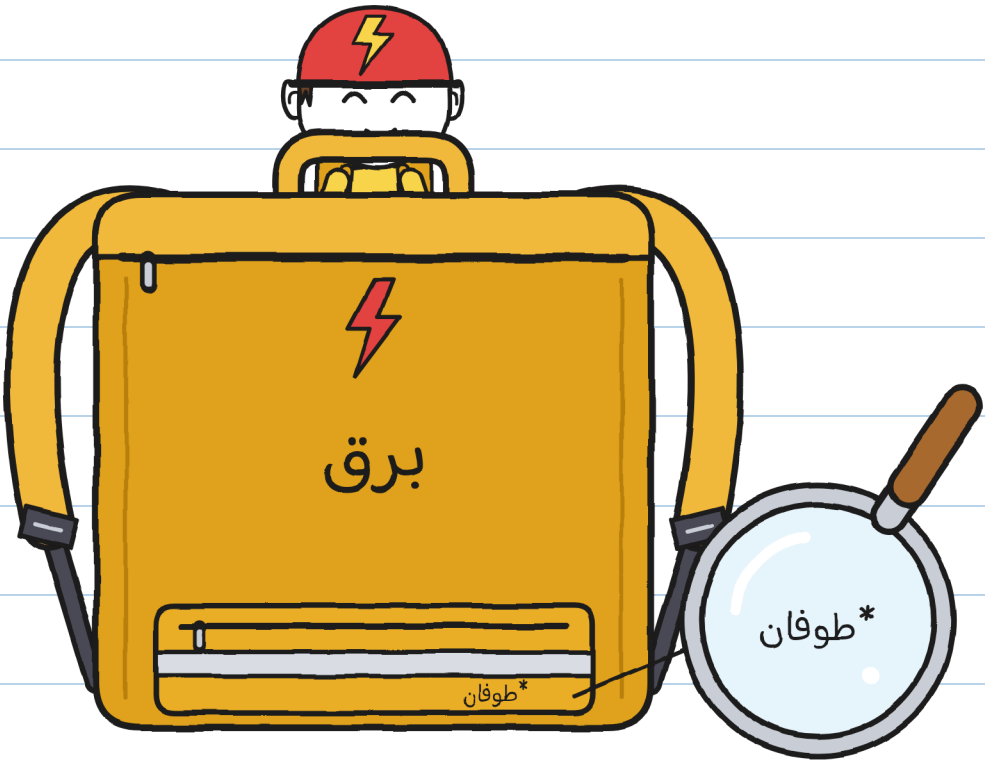

کیا تمہیں پیلا بیگ نظر آتا ہے؟

بچے بڑا پل پار کرتے ہیں۔

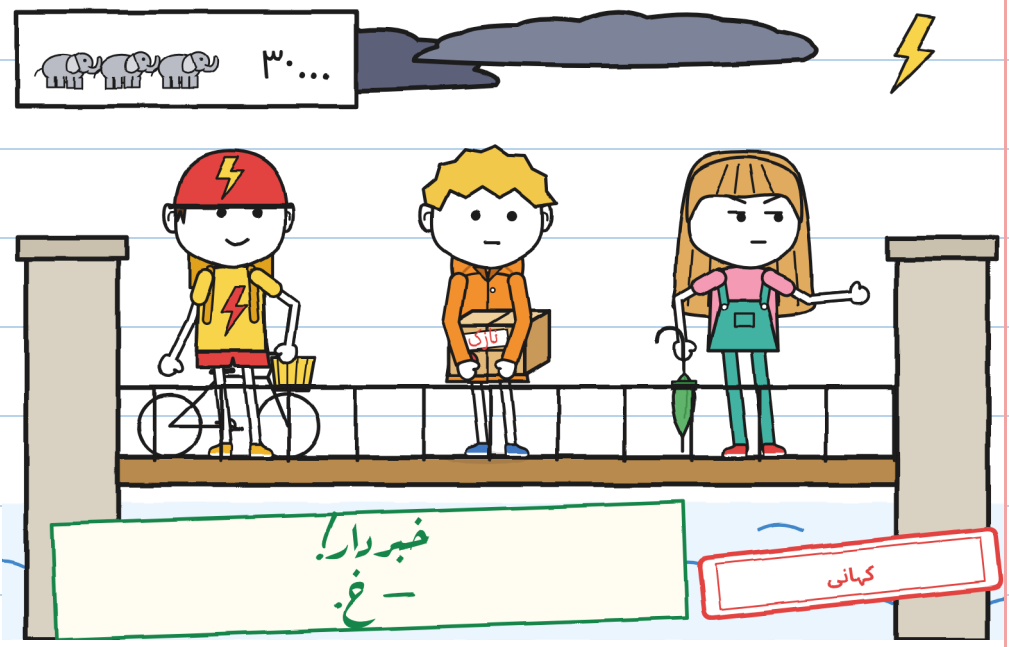

تمہیں کتنے بچے نظر آتے ہیں؟

گرج گرتی ہے اور گُنی ہِچ کرتا ہے۔

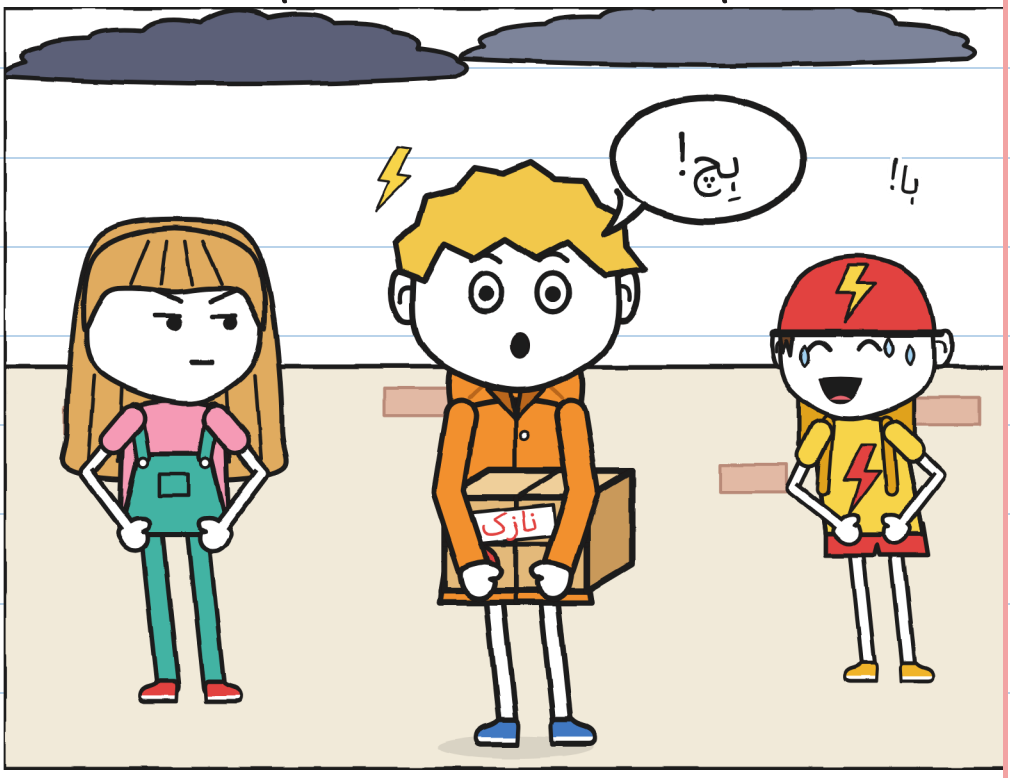

ہِچ کون کر رہا ہے؟

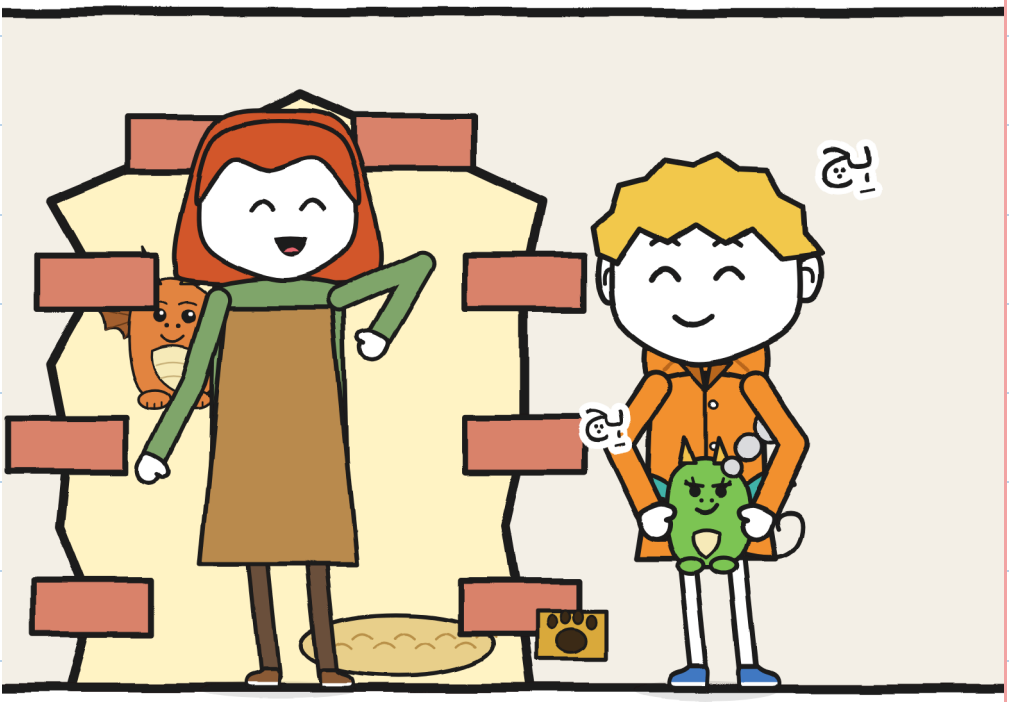

ریزہ بھی ہِچ کرتی ہے۔
کیا تمہیں ریزہ نظر آتی ہے؟

یہ فلورا کا گھر ہے۔

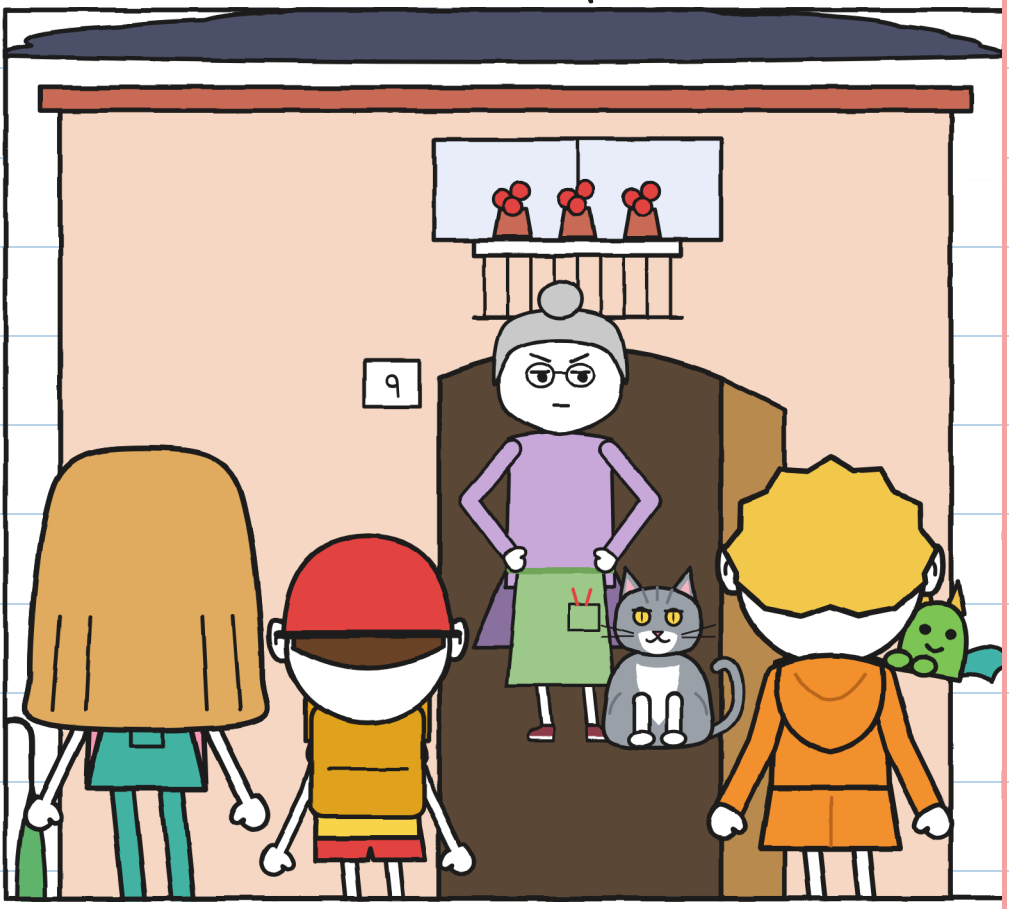

کیا تمہیں سرمئی بلی نظر آتی ہے؟

باب 2

گرج!

فلورا کا باورچی خانہ
پودوں سے بھرا ہے۔



بلی کا دروازہ کہاں ہے؟

مرتبان میں آٹھ چھوٹی
سرمئی گولیاں ہیں۔

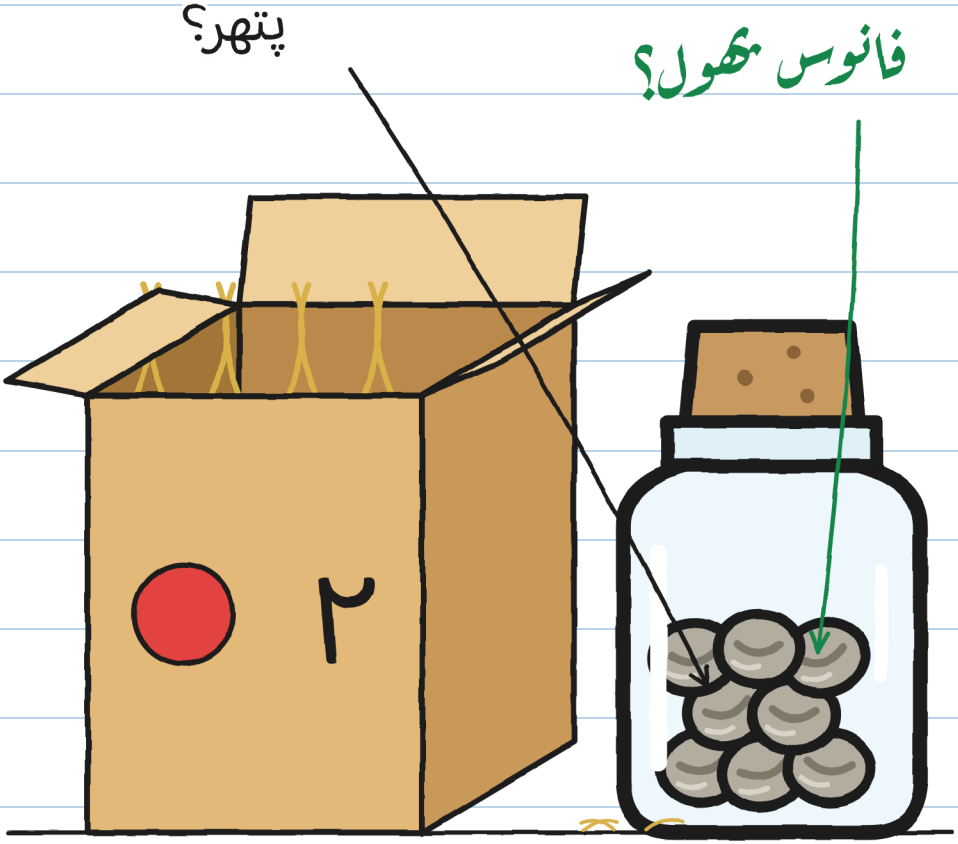

کیا تمہیں نمبر ۲ نظر آتا ہے؟

فلورا نہر کی ایک پرانی
تصویر دکھاتی ہیں۔



کیا تمہیں چھوٹی چھوٹی
روشنیاں نظر آتی ہیں؟

فلورا کے پاس پتھروں کا ایک مرتبان ہے۔

کیا تمہیں فلورا نظر آتی ہیں؟

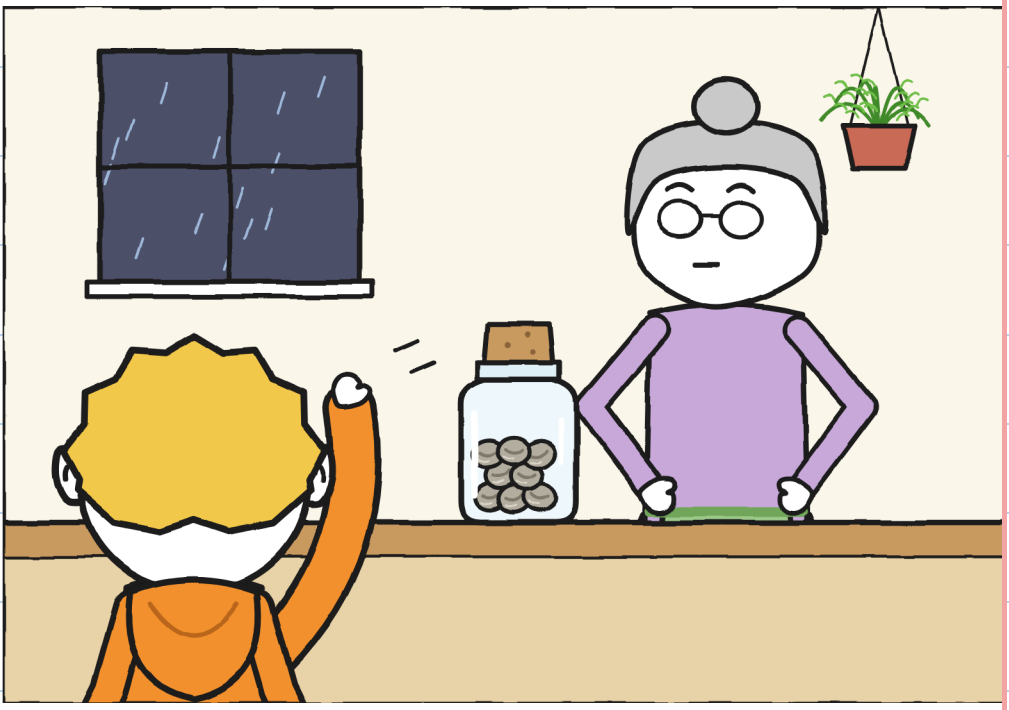

فلورا کی بلی کا نام گرج ہے۔

کیا تمہیں گرج نظر آتی ہے؟

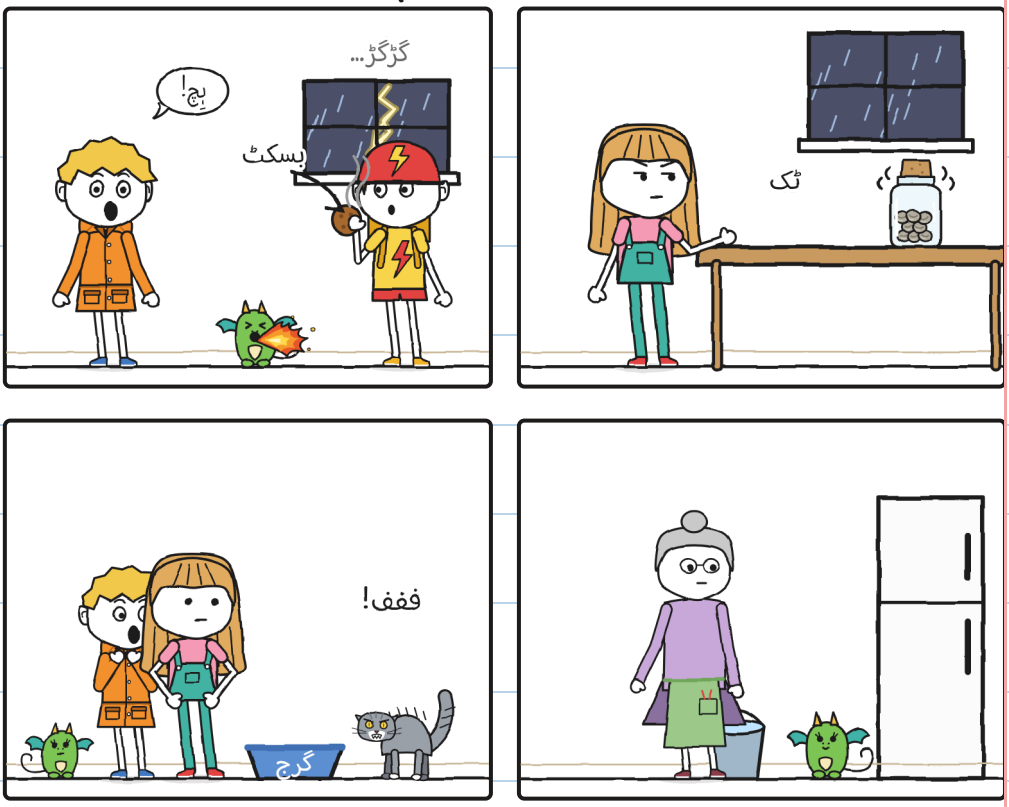

مرتبان ٹن ٹن کرتا ہے۔

کون چلّا رہا ہے؟



خولیتا مرتبان کھولتی ہے: پَلاپ!



کیا تمہیں ڈاٹ نظر آتی ہے؟

میز پر آٹھ سرمئی گولیاں ہیں۔

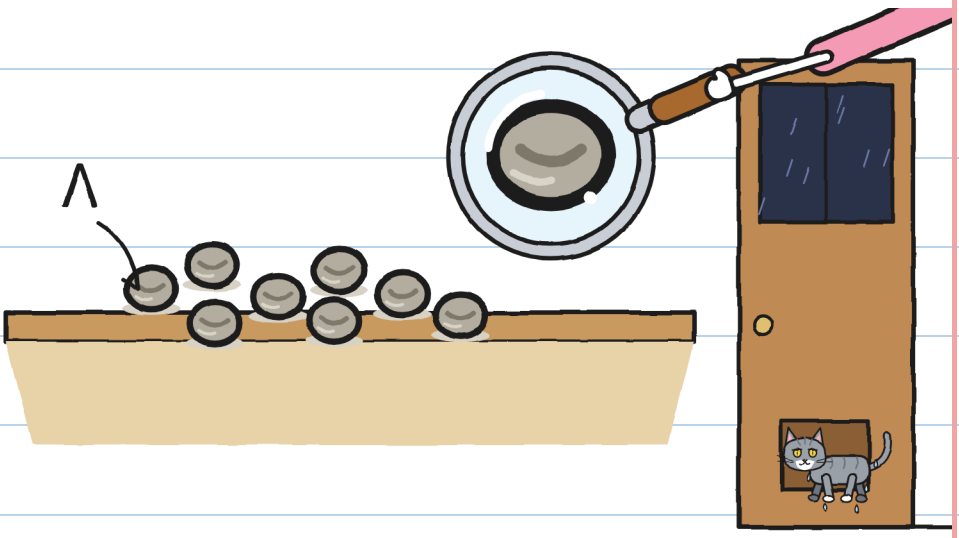

بلی کہاں ہے؟

گُنی کہتا ہے کہ یہ سوئے ہوئے بیج ہیں۔

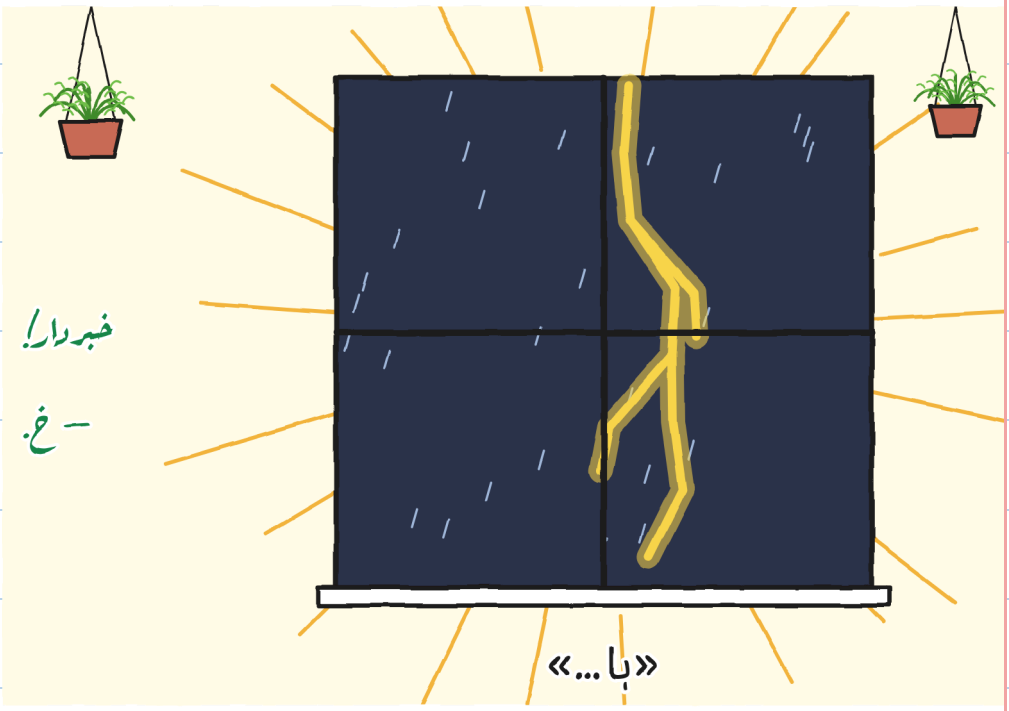

کیا تمہیں بجلی نظر آتی ہے؟



بہت زور سے گرج ہوئی!
بجلی کس رنگ کی ہے؟

لائٹ چلی گئی: کیا تمہیں آنکھیں نظر آتی ہیں؟

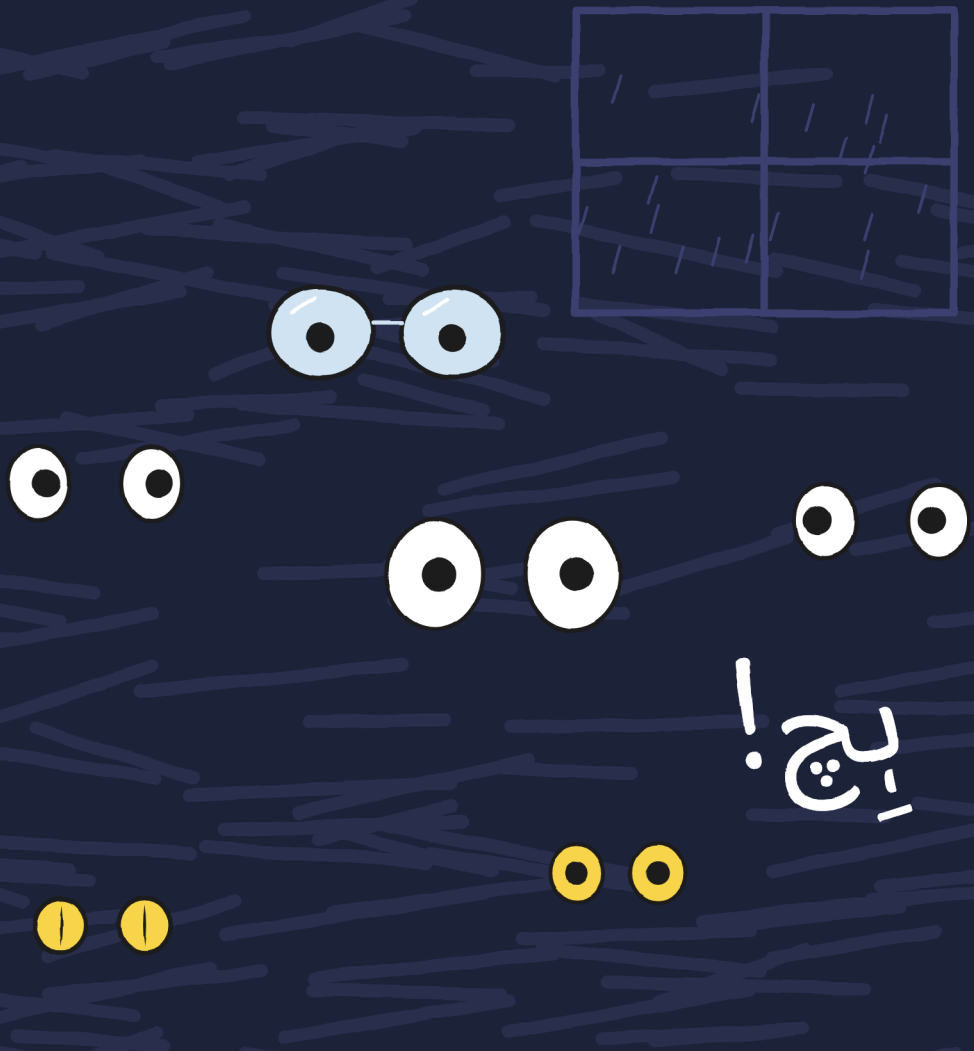

ریزہ شعلہ نکالتی ہے۔
کیا تمہیں بیج نظر آتے ہیں؟

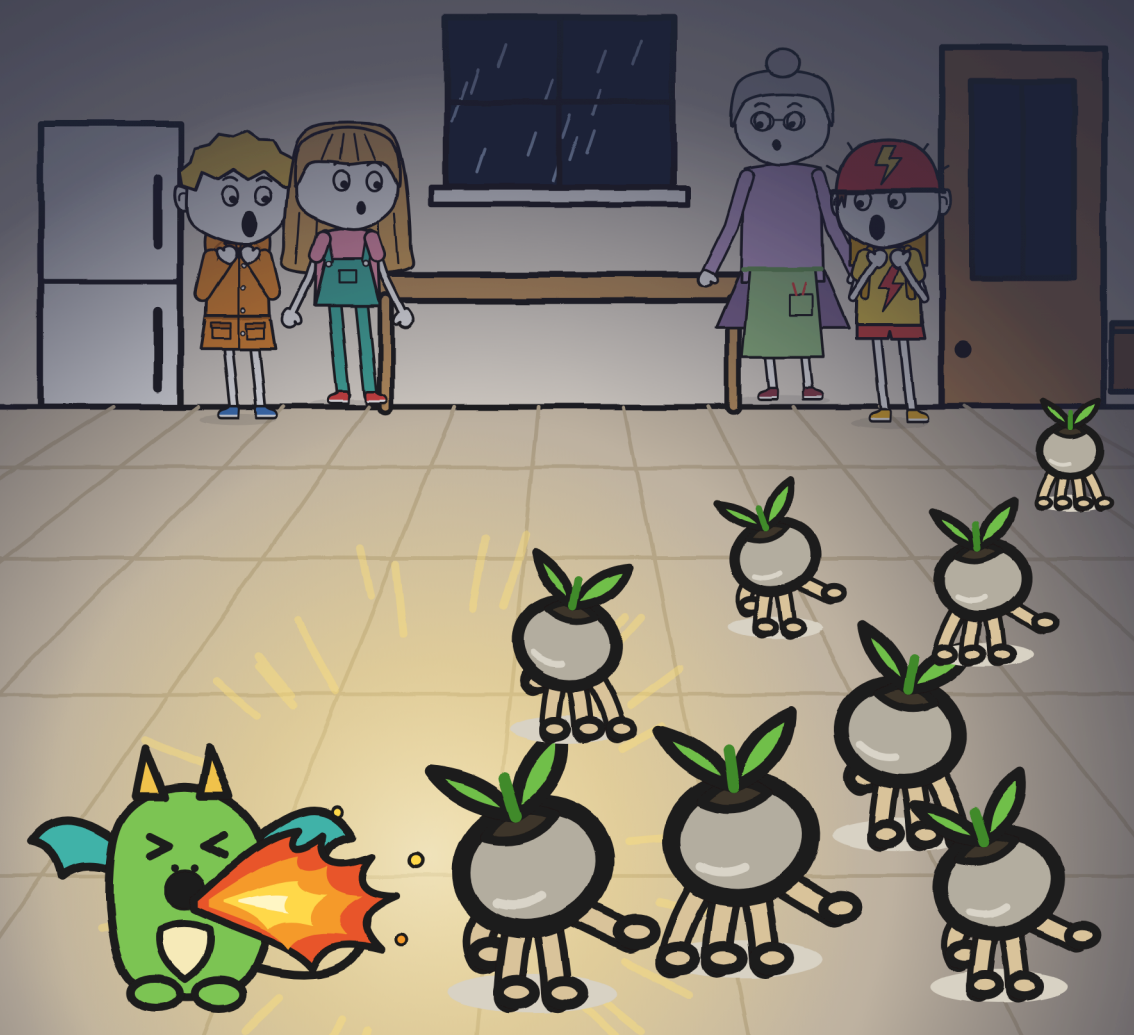

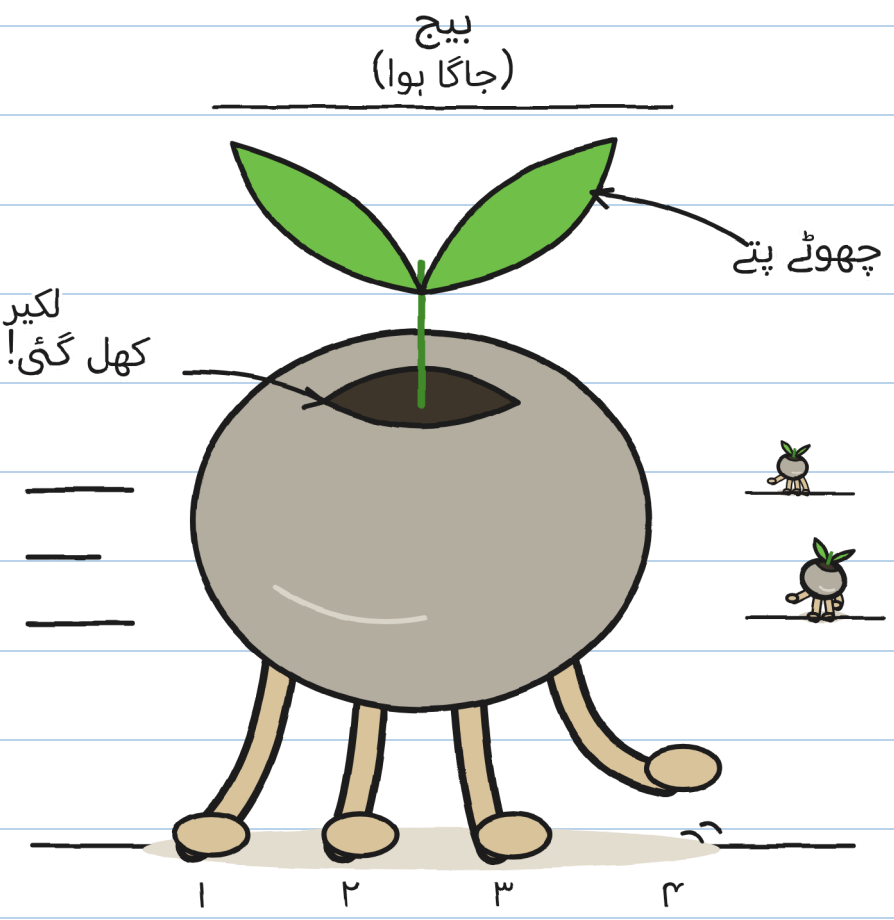

بیج کی چھوٹی چھوٹی ٹانگیں
ہیں: تمہیں کتنی نظر آتی ہیں؟

باب 3

نظر ہٹاؤ تو چل پڑتے ہیں

بیج اندھیرے میں دوڑتے ہیں۔

کیا تمہیں ساکت بیج نظر آتے ہیں؟

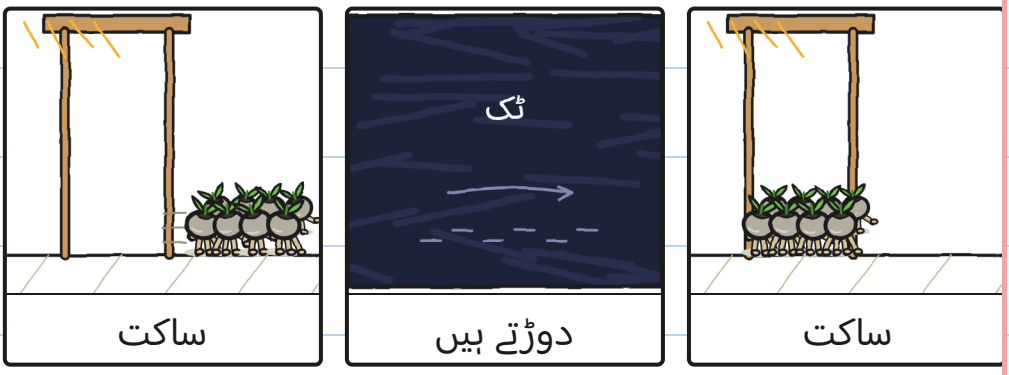

فلورا ٹارچ ایک بیج پر ڈالتی ہیں۔



کیا تمہیں ٹارچ نظر آتی ہے؟

فلورا بلی کے دروازے کو
ایک گملے سے بند کرتی ہیں۔



کیا تمہیں گملا نظر آتا ہے؟

سب بیجوں کا شکار کرتے ہیں۔

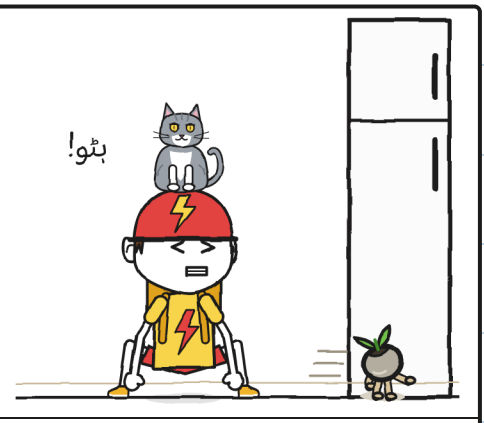

کپڑا

ہاتھ



شعلہ

ٹارچ

کیا تمہیں گرج نظر آتی ہے؟

ٹونیو کو بلیوں سے ڈر لگتا ہے۔

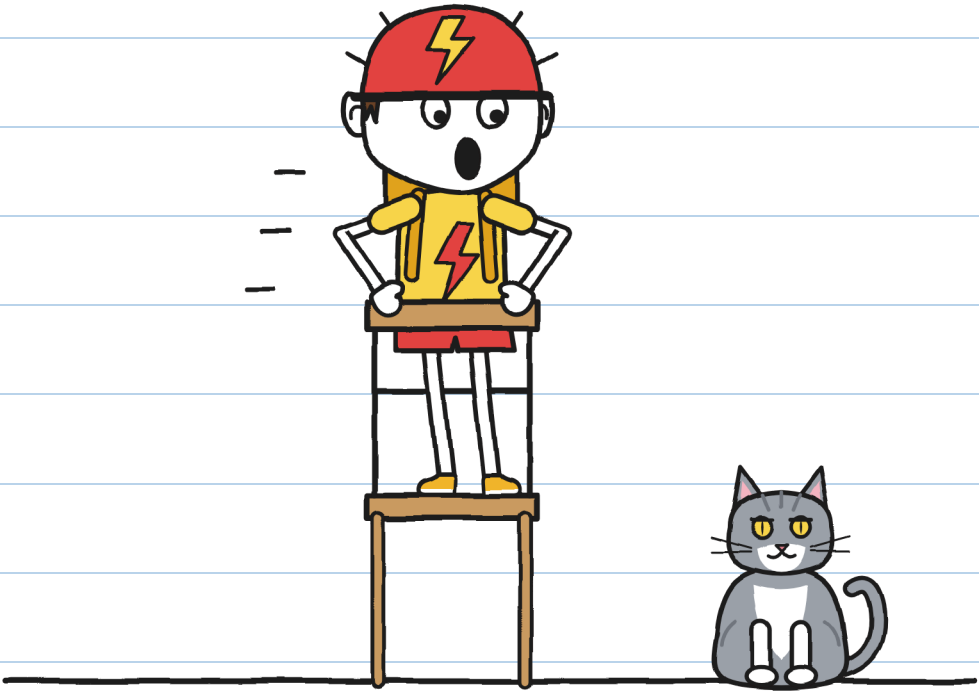

کیا تمہیں بلی نظر آتی ہے؟

بیج ہمیشہ بلی کے دروازے کی طرف لوٹتے ہیں۔

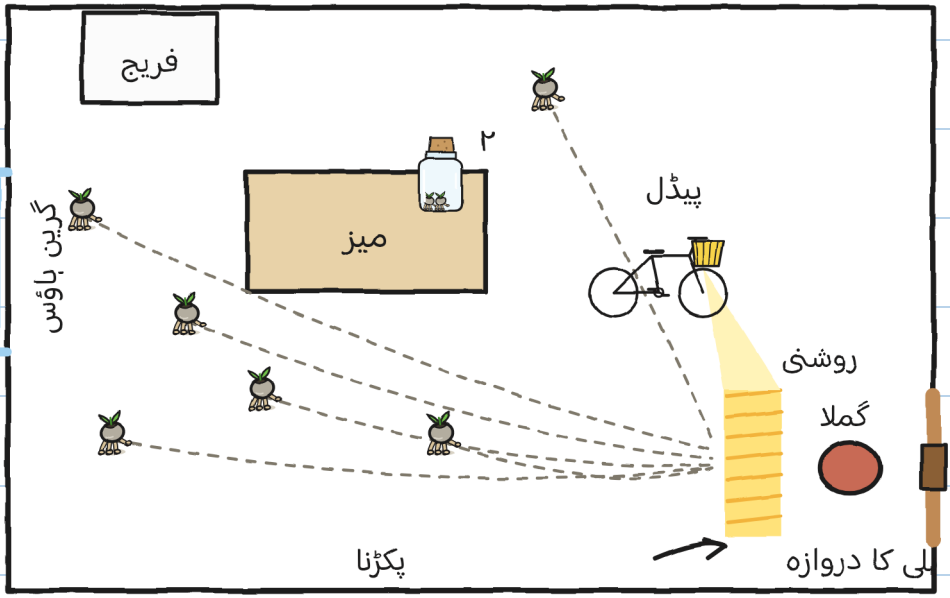

کیا تمہیں نقشے میں سائیکل نظر آتی ہے؟

ٹونیو پیڈل مارتا ہے اور
روشنی جل جاتی ہے۔

کیا تمہیں روشنی نظر آتی ہے؟

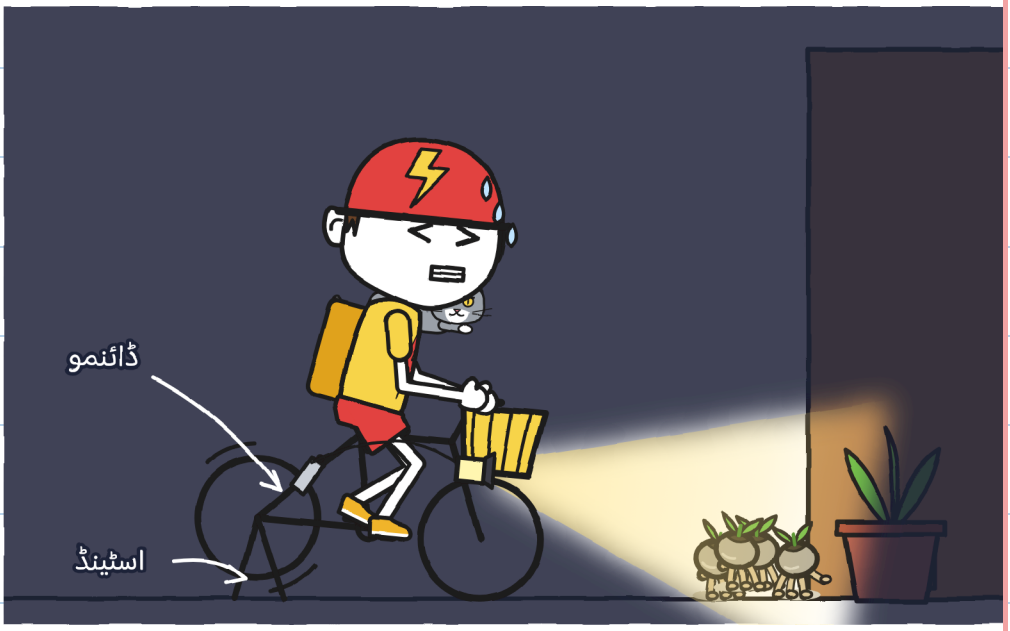

بیج روشنی میں رک جاتے ہیں۔

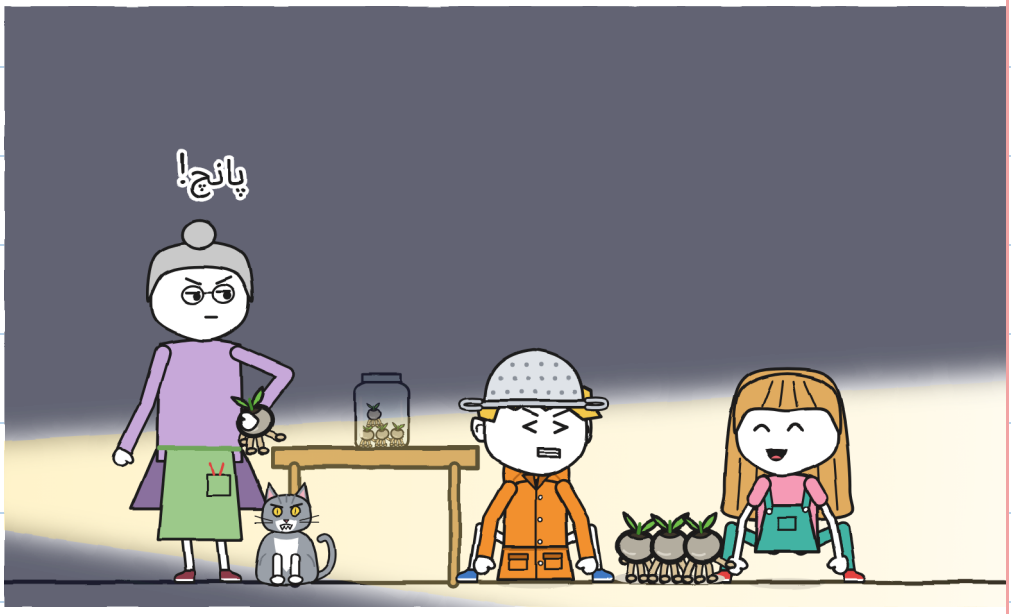

کیا تمہیں مرتبان نظر آتا ہے؟

گرج میز پر کودتی ہے
اور مرتبان گرا دیتی ہے۔



کیا تمہیں ٹونیو اڑتا نظر آتا ہے؟

خولیتا ساتواں بیج پکڑ لیتی ہے۔



آٹھواں کہاں ہے؟

فلورا خولیتا کو باہر نہیں جانے دیتیں۔

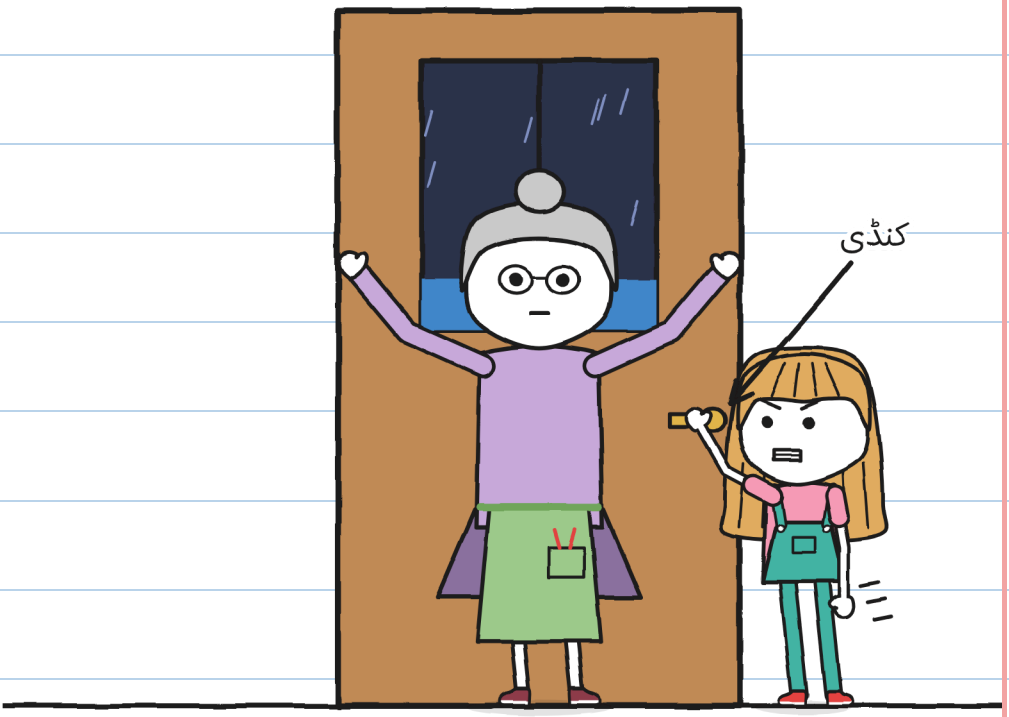

کیا تمہیں کنڈی نظر آتی ہے؟

فلورا اندھیرے میں
بیج لگانا چاہتی ہیں۔



کیا تمہیں ریزہ کی آگ نظر آتی ہے؟

بِچ

فلورا لگانا سکھاتی ہیں۔
تمہیں کتنے قدم نظر آتے ہیں؟

فانوس پھول

۱.  مٹی

۲. 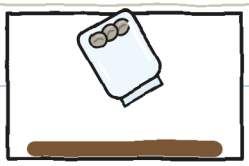 مرتبان

۳.  اندھیرا

۴. 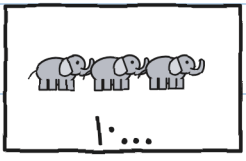

جلدی

فلورا ایک ہتھی گھماتی ہیں۔
کیا تمہیں بارش نظر آتی ہے؟



ریزہ گملوں کے بیچ چھپ جاتی ہے۔



کیا تمہیں فلورا کا ہاتھ نظر آتا ہے؟

گُنی کی ہر ہِچ ریزہ کو بھڑکا دیتی ہے۔

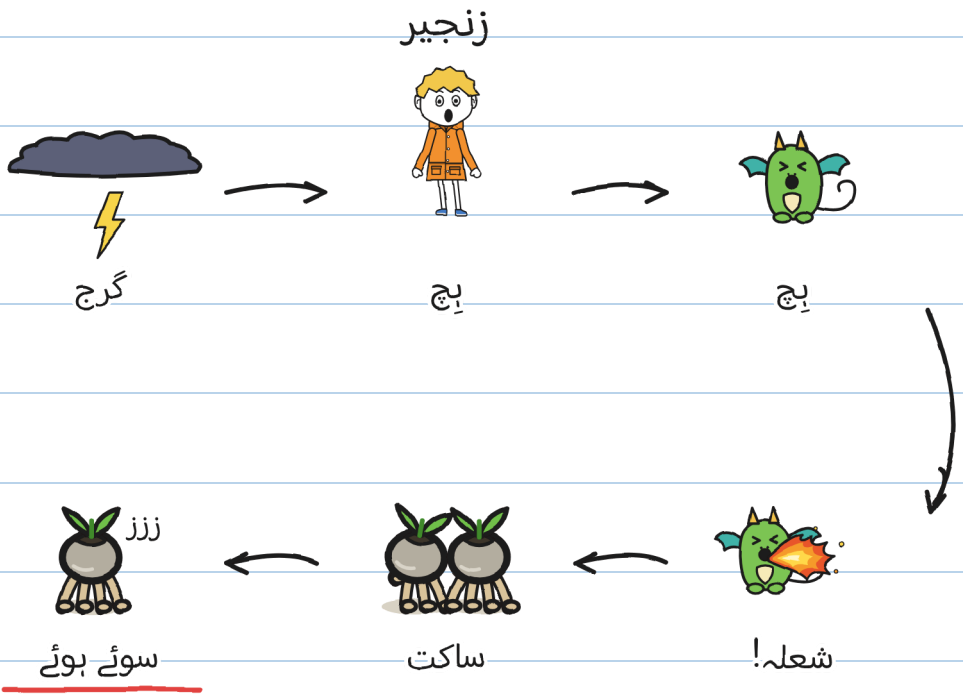

کیا تمہیں شعلہ نظر آتا ہے؟

گُنی ہچکی کے علاج آزماتا ہے۔



سانس

پانی

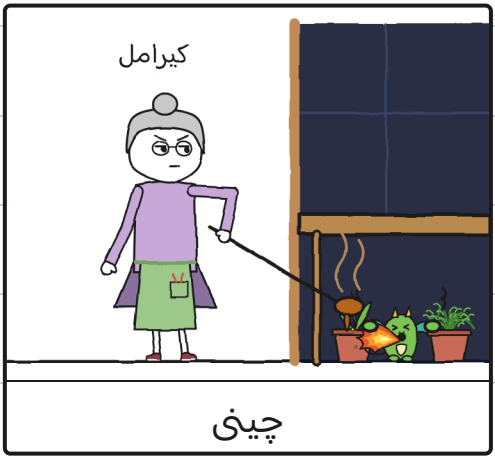

ڈراوا

چینی

«بُھو!» کون کہتا ہے؟

خولیتا پانچ ہاتھی گنتی ہے۔

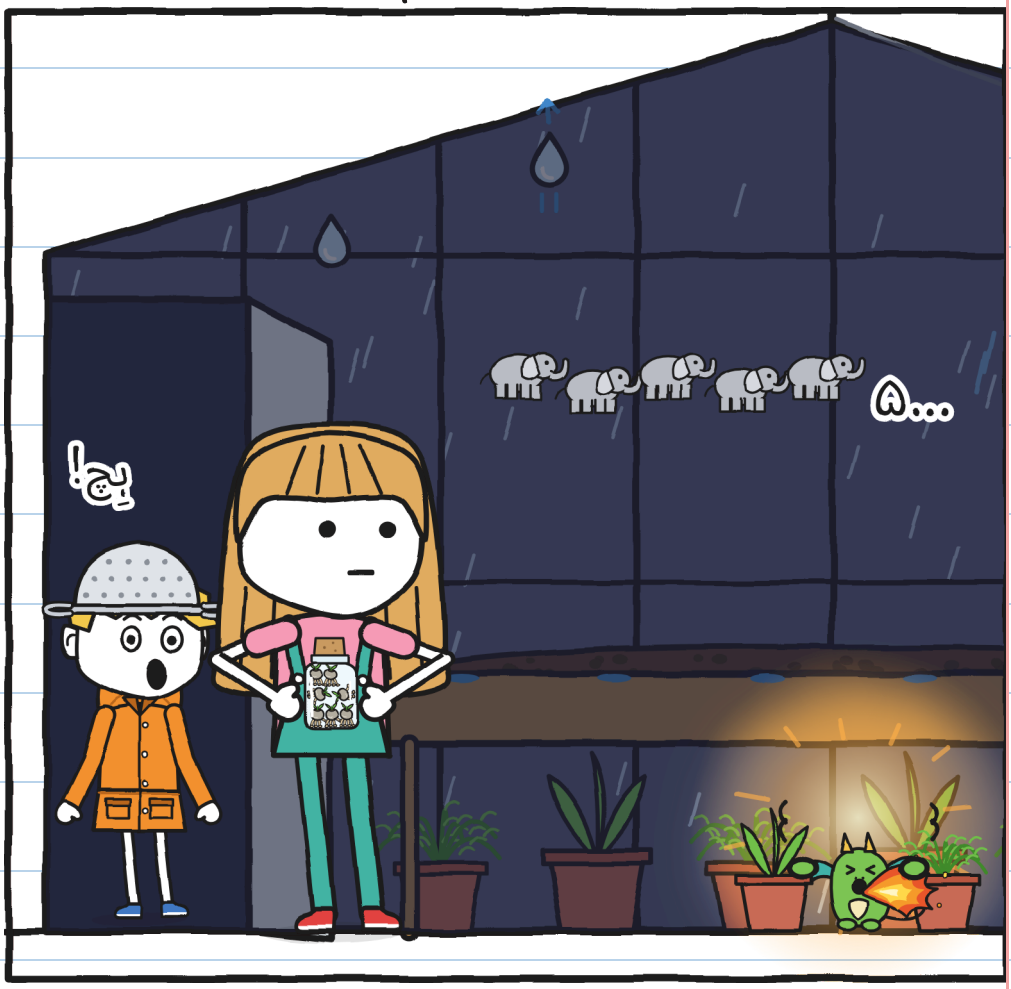

کیا تمہیں آگ والی ریزہ نظر آتی ہے؟

ریزہ گُنی کا ڈر نقل کرتی ہے۔

تمہیں پلان میں کتنی
چیزیں نظر آتی ہیں؟

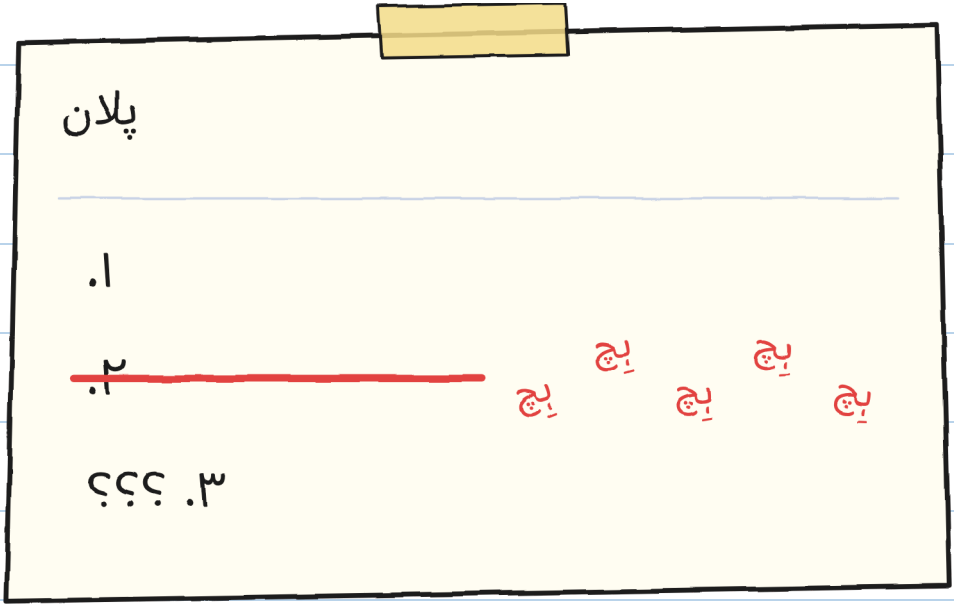

گُنی گرین ہاؤس میں
جانے کی کوشش کرتا ہے۔



اندر



اور پھر باورچی خانے میں۔



ایک گرج۔

تمہیں کتنی تصویریں نظر آتی ہیں؟

ویرا کے ڈریگن طوفان میں اڑتے ہیں۔



تمہیں کتنے ڈریگن نظر آتے ہیں؟

گُنی چھلنی فلورا کو دیتا ہے۔



کیا تمہیں فلورا نظر آتی ہیں؟

گُنی ریزہ کے ساتھ کیاری
کے نیچے چلا جاتا ہے۔



کیا تمہیں شعلہ نظر آتا ہے؟

خولیتا دروازے سے دھیمی
آواز میں بولتی ہے۔



کیا تمہیں خولیتا نظر آتی ہے؟

میرے ساتھ گنو، مجھ پر بھروسا رکھو

خولیتا اور گُنی ہاتھی گنتے ہیں۔

کیا تمہیں ہاتھی نظر آتے ہیں؟

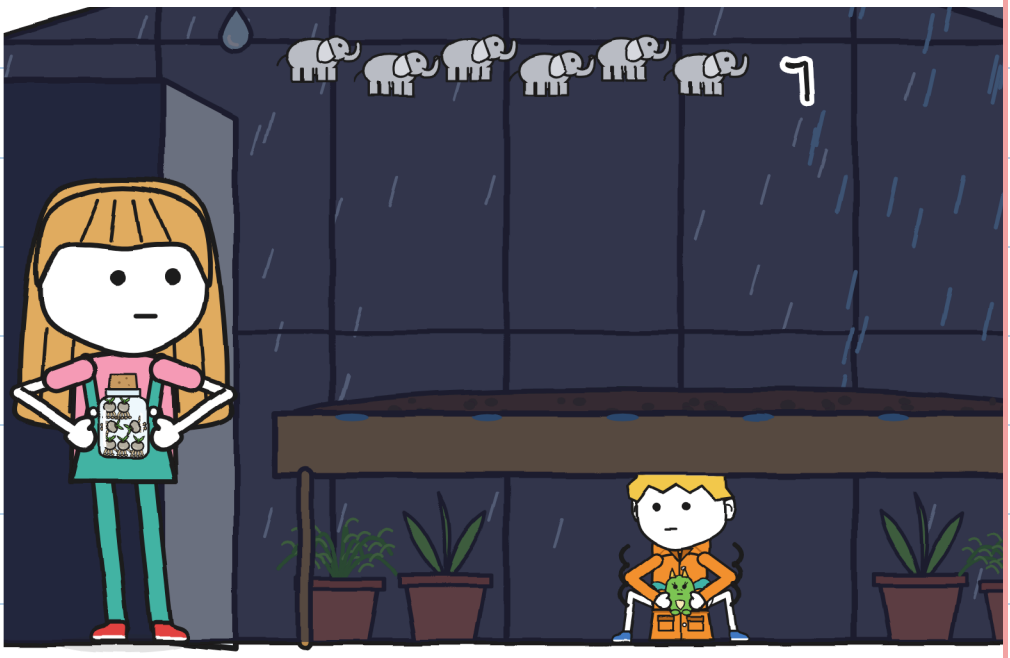

گُنی چھ ہاتھی گنتا ہے۔



کیا تمہیں ریزہ نظر آتی ہے؟

سب کو کسی نہ کسی چیز سے ڈر لگتا ہے: خولیتا، ٹونیو اور فلورا کو۔

تمہیں کتنے لوگ نظر آتے ہیں؟

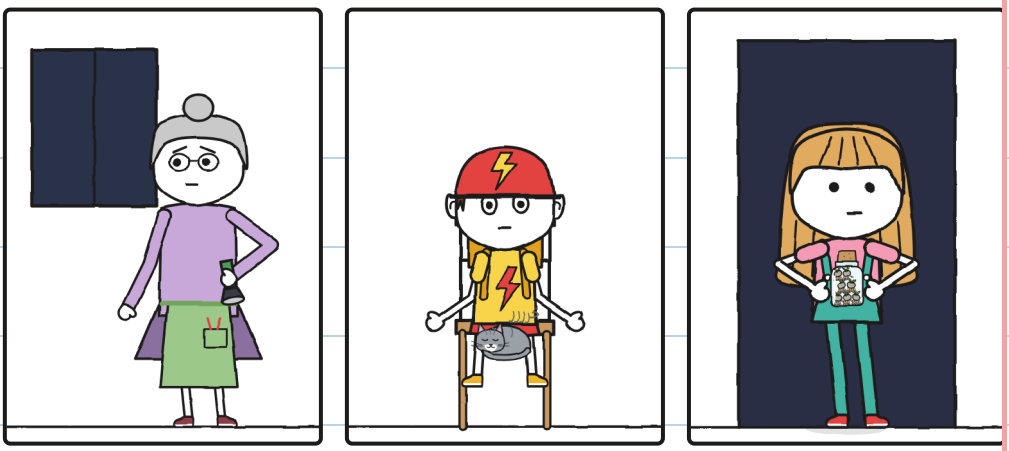

گُنی دھیرے سے سانس
لیتا ہے اور ریزہ بھی۔



کیا تمہیں گُنی کی بند
آنکھیں نظر آتی ہیں؟

خولیتا کھلا مرتبان مٹی پر رکھتی ہے۔



کیا تمہیں بیج نظر آتے ہیں؟

خولیتا دس تک گنتی ہے۔

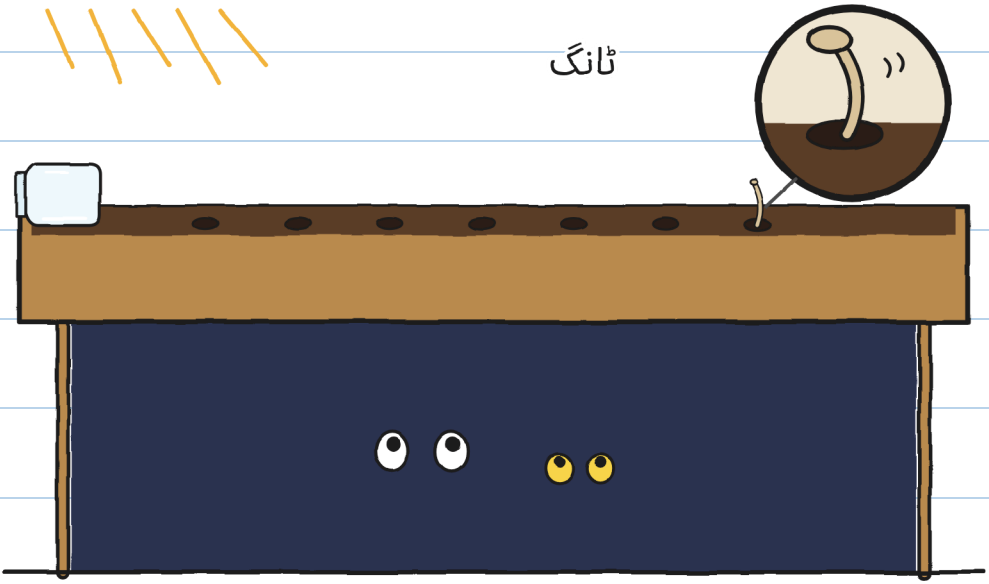

کیا تمہیں ٹانگ نظر آتی ہے؟

فانوس پھول چمک رہے ہیں: تمہیں کتنے نظر آتے ہیں؟

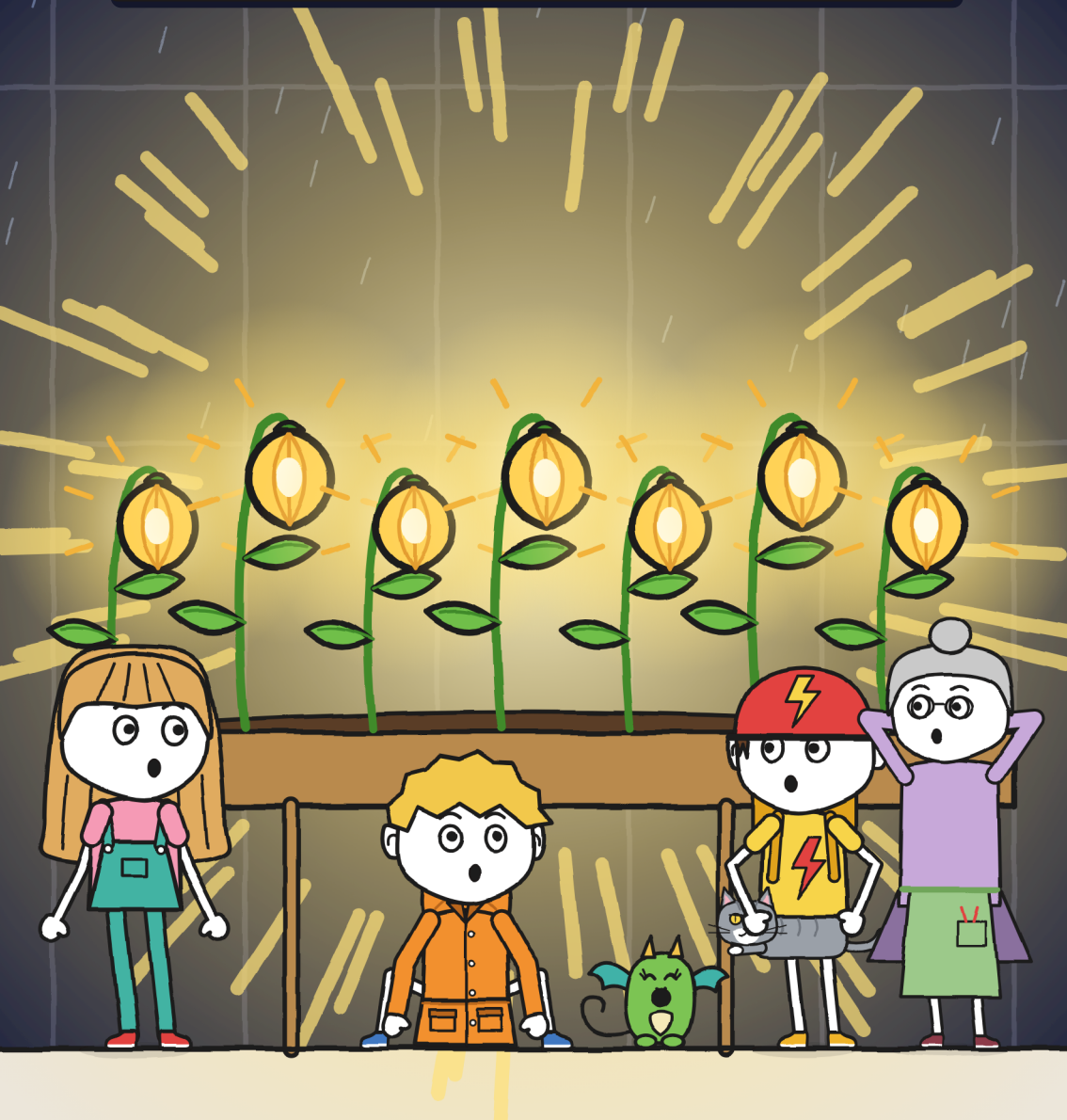

ریزہ ہِچ نہیں کرتی: وہ
فانوس پھولوں کو دیکھتی ہے۔
تمہیں کتنے فانوس پھول نظر آتے ہیں؟

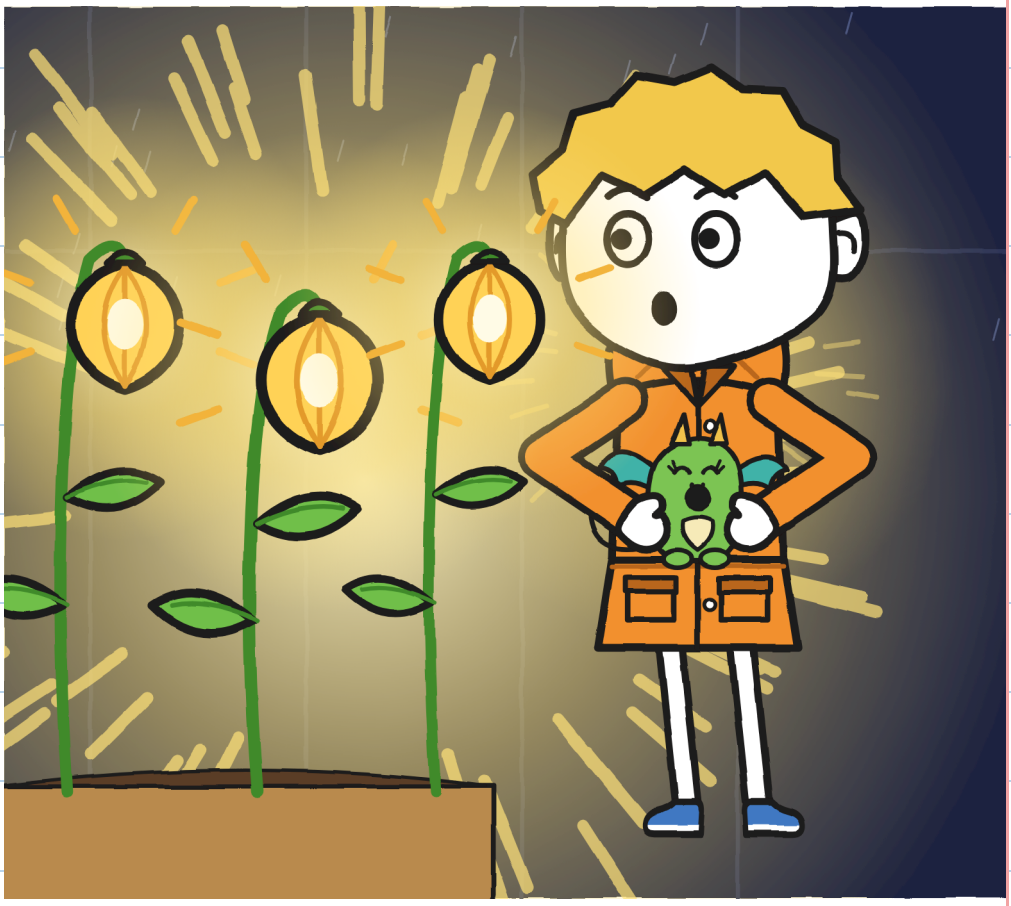

فلورا انگلی سے ایک فانوس
پھول کو چھوتی ہیں۔

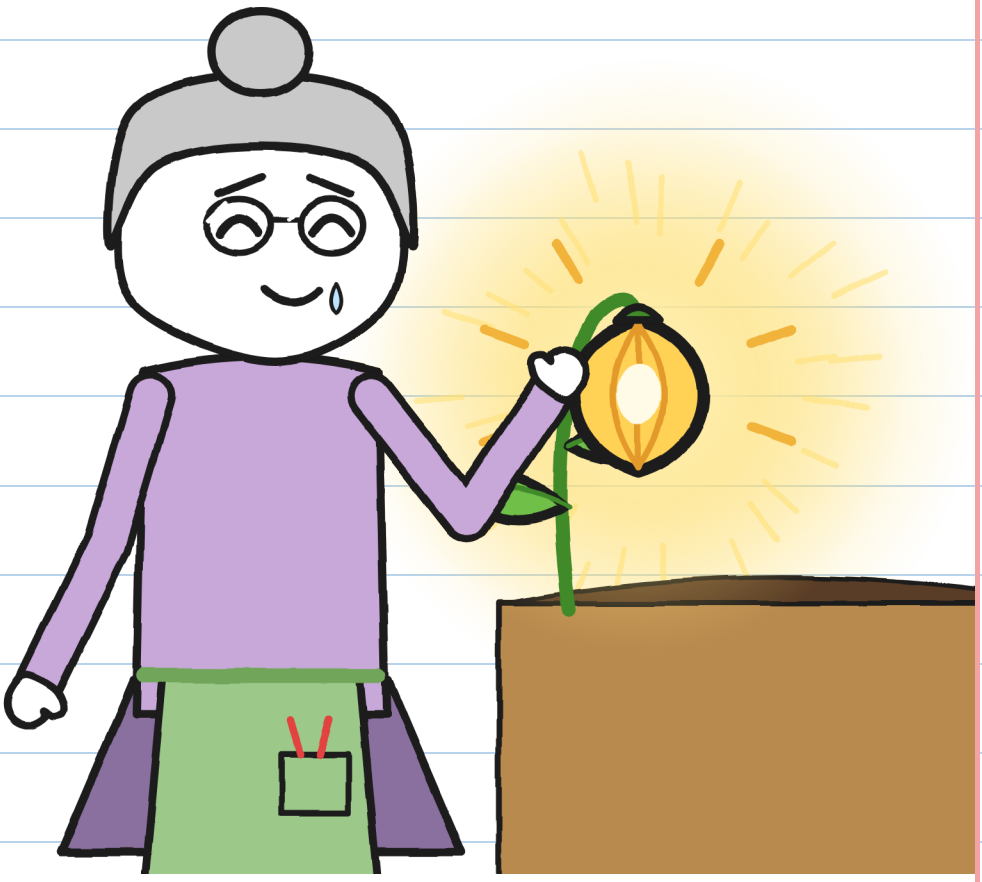

کیا تمہیں فانوس پھول نظر آتا ہے؟

فلورا دستخط کرنے کے
لیے پین نکالتی ہیں۔

کیا تمہیں نیلا پین نظر آتا ہے؟

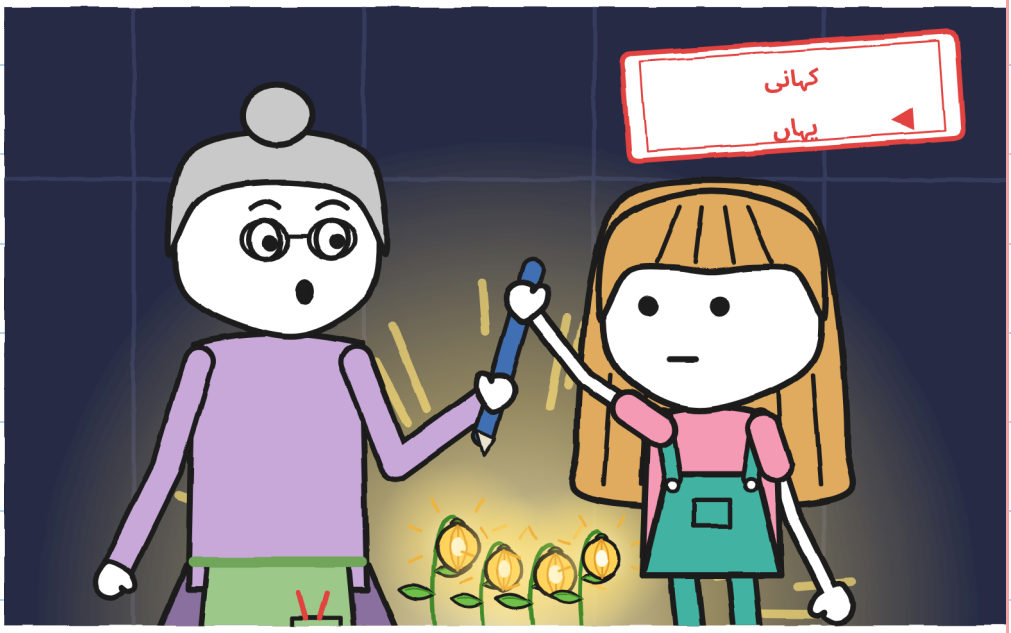

وہ گرج کے بعد آدھا
گھنٹہ انتظار کرتے ہیں۔



کیا تمہیں چاند نظر آتا ہے؟

فلورا احاطے کی دیوار پر
تین بار دستک دیتی ہیں۔



کیا تمہیں لالٹین نظر آتی ہے؟

باب 6

آٹھواں

سب آٹھواں بیج ڈھونڈنے نکلتے ہیں۔



کیا تمہیں سائیکل نظر آتی ہے؟

بچے روشنیاں بجھا دیتے ہیں۔



کیا تمہیں ننھی سی
روشنی نظر آتی ہے؟

ننھا فانوس پھول پیدل پل کے پاس
چمکتا ہے۔
کیا تمہیں پیدل پل نظر آتا ہے؟

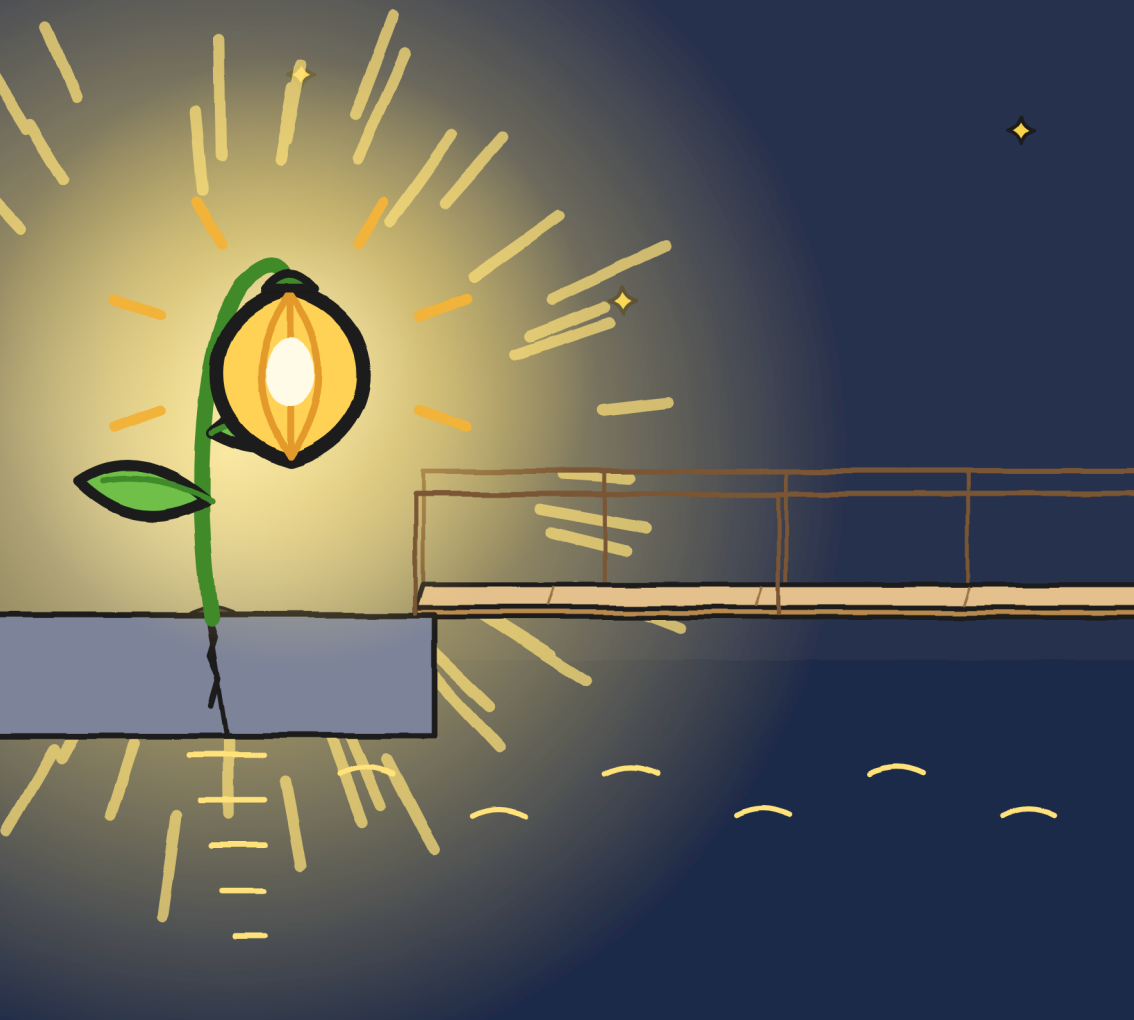

خولیتا پیدل پل کو دیکھتی ہے۔

کیا تمہیں چاند نظر آتا ہے؟



فلورا ہری سیاہی سے لیبل
پر دستخط کرتی ہیں۔

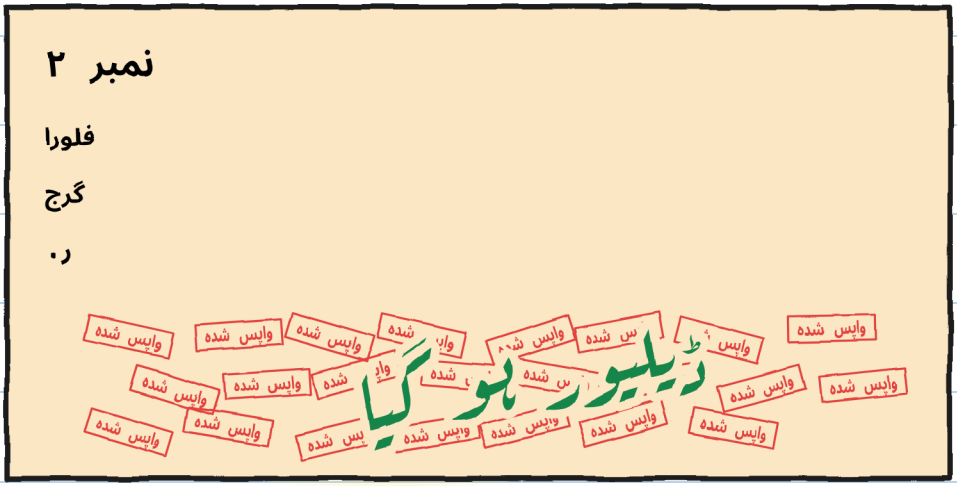

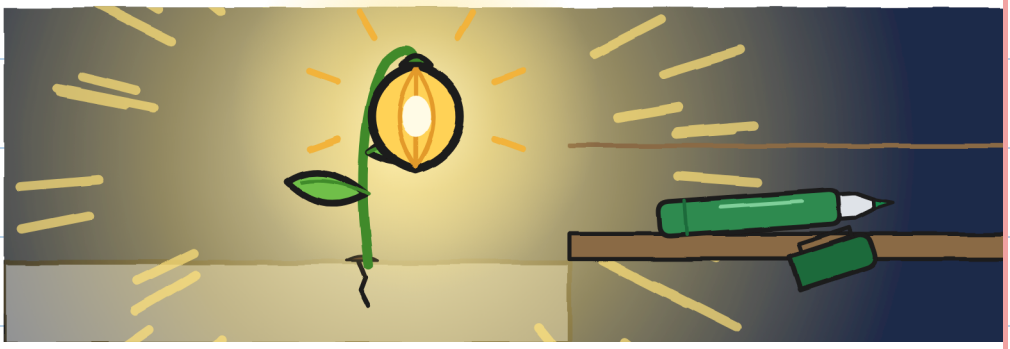

کیا تمہیں ہرا مارکر نظر آتا ہے؟

ویرا سب کو دکان تک لے جاتی ہیں۔

مارا کہاں ہیں؟

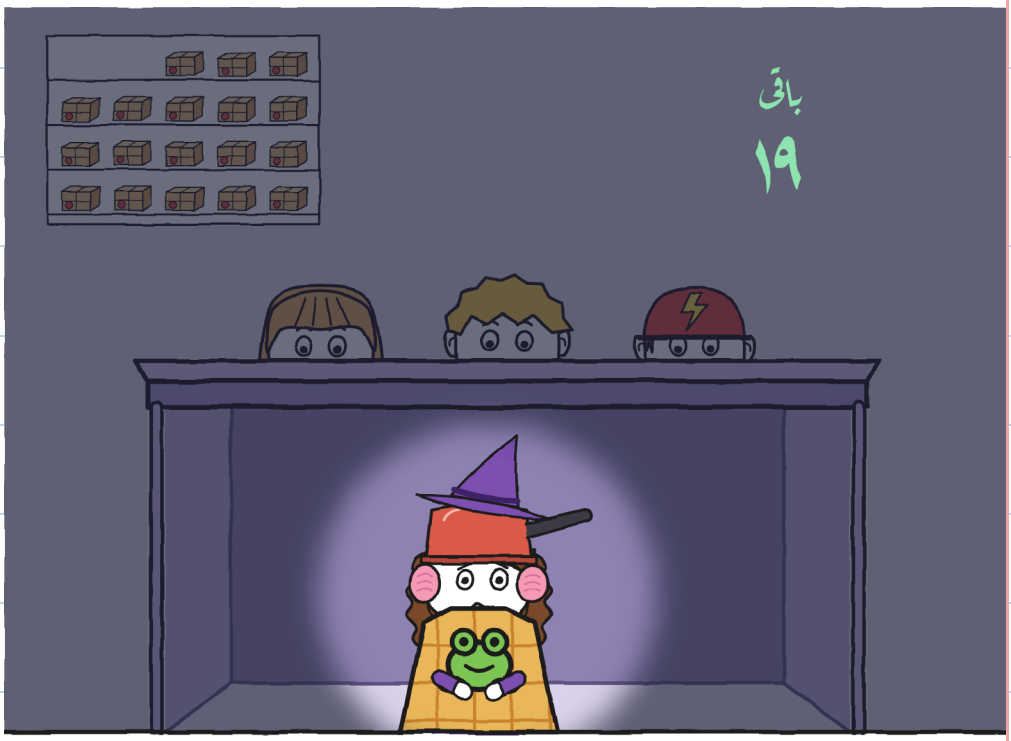

مارا کاؤنٹر کے نیچے چھپی ہیں۔

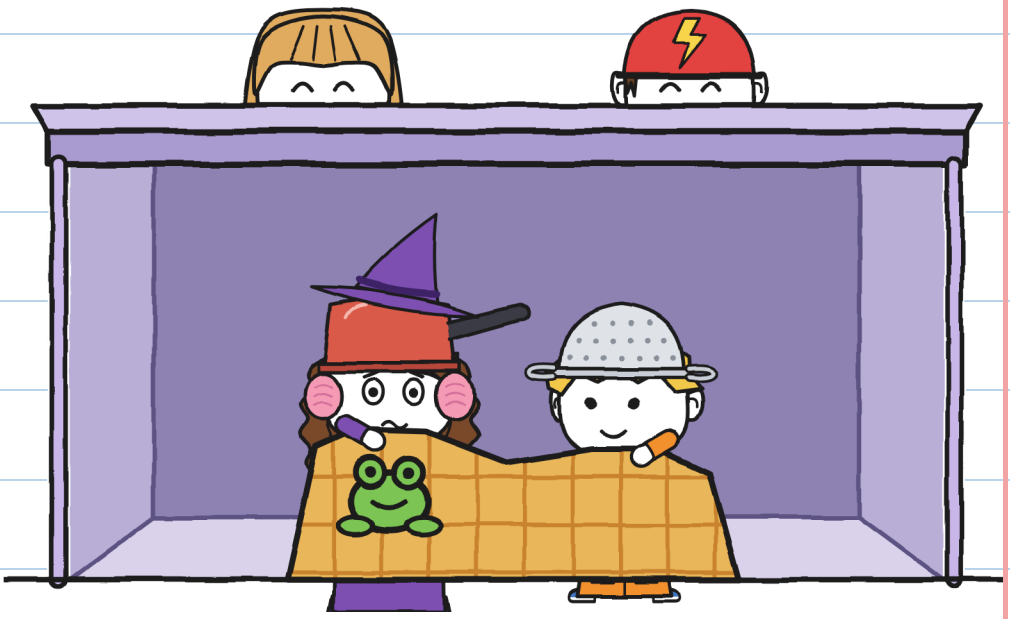

کیا تمہیں پتیلی نظر آتی ہے؟

ٹونیو کی دکان میں ایک جگہ ہے:
کیا تمہیں اس کا بیگ نظر آتا ہے؟

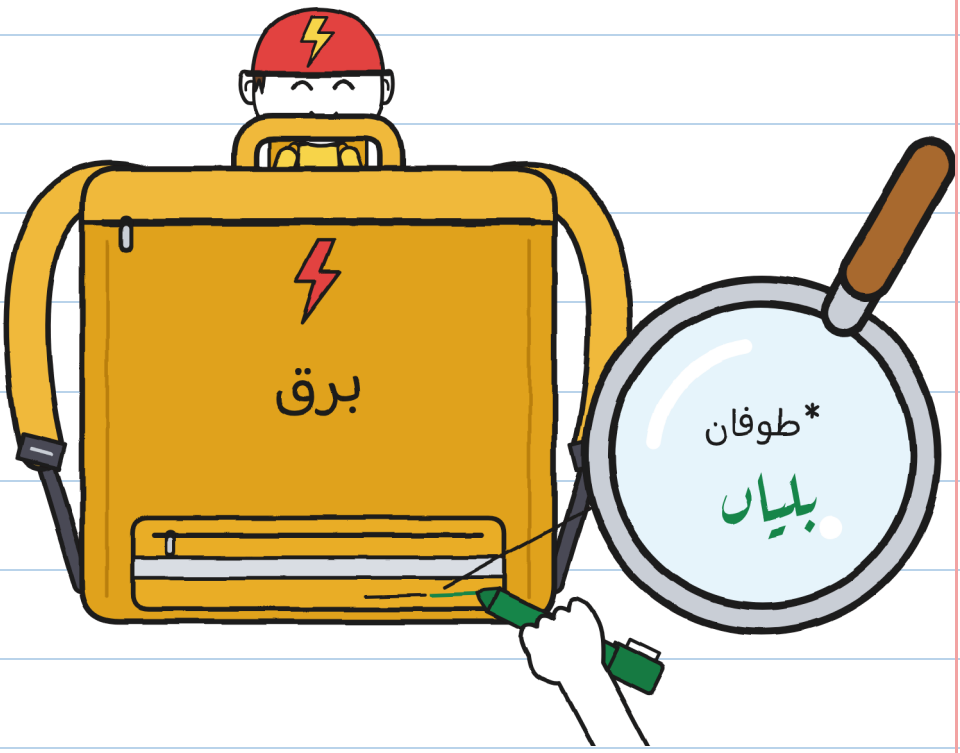

گُنی کے پاس گرج کے لیے ایک نیا پلان ہے۔
کیا تمہیں نمبر ۱۸ نظر آتا ہے؟



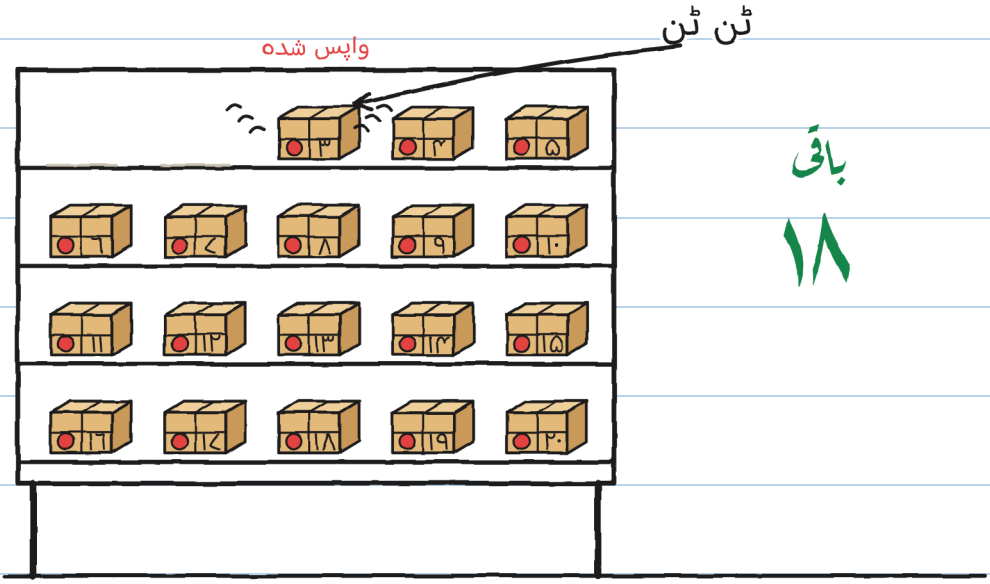

پارسل ۳ بجتا ہے: ٹن ٹن۔

نمبر ۳

ننھا ٹونیو



کیا تمہیں گھنٹی نظر آتی ہے؟

ناممکن ڈیلیوریاں ۳۰

بہت جلد: کتاب ۳۔ کیا
تمہیں پارسل ۳ نظر آتا ہے؟

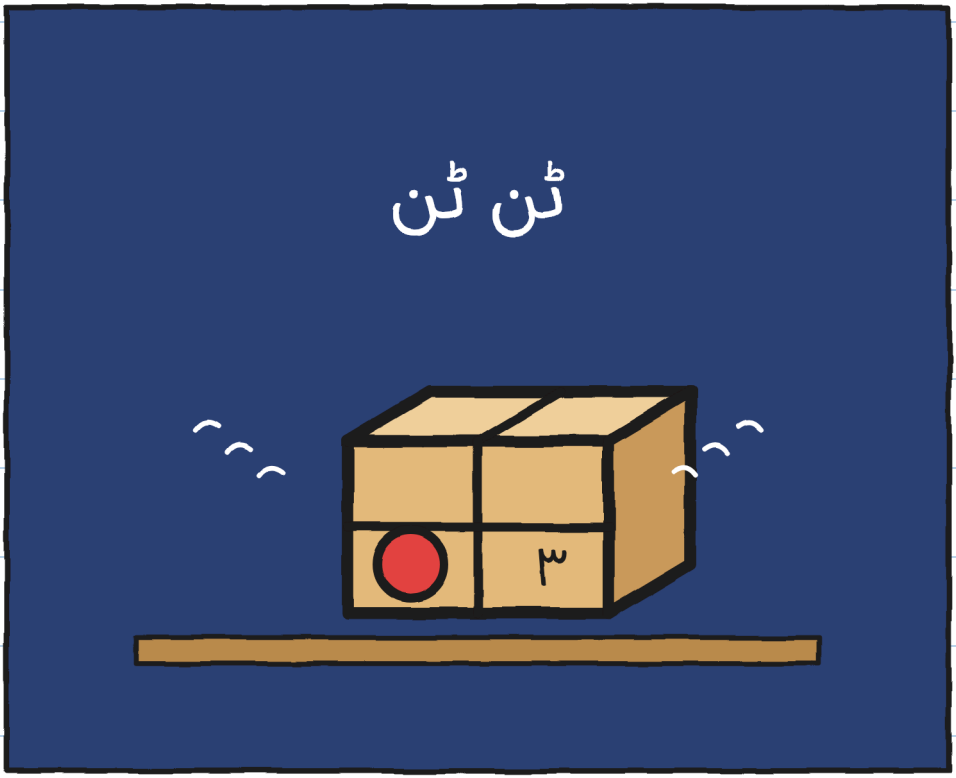

محلہ

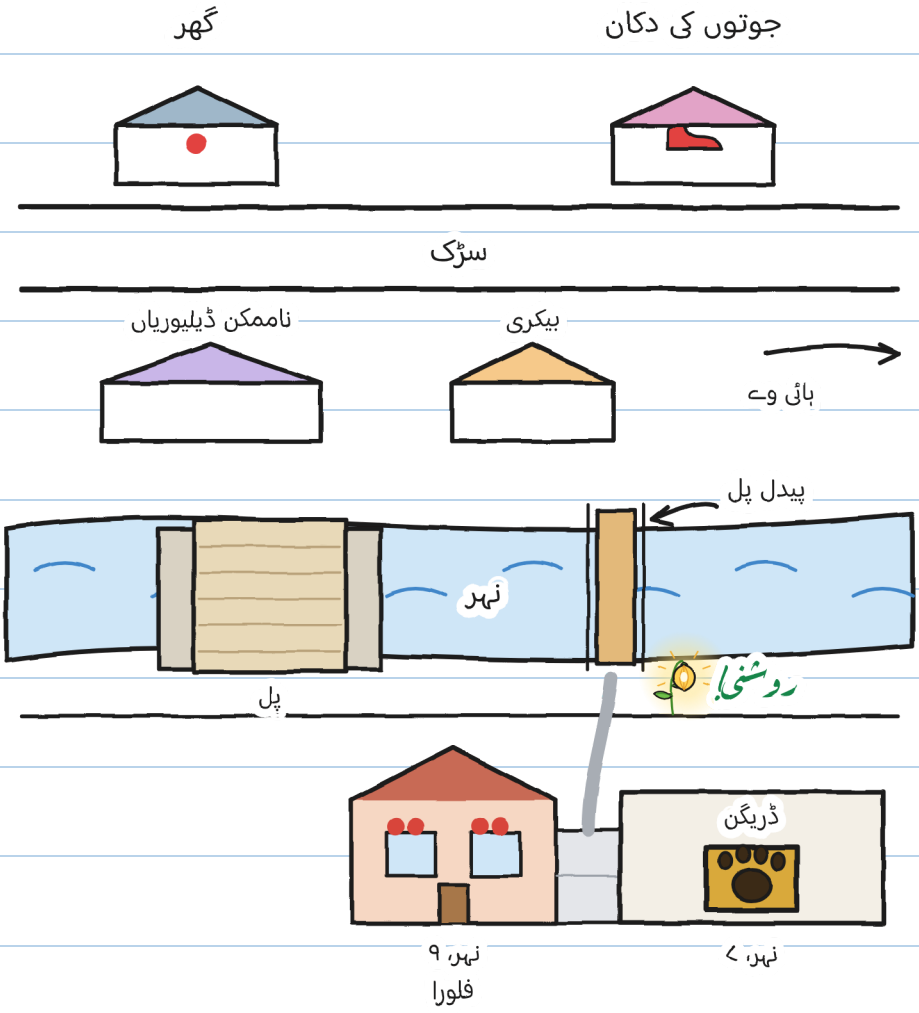
جوتوں کی دکان
گھر
سڑک
بیکری
ناممکن ڈیلیوریاں
ہائی وے
پیدل پل
نہر
روشنی!
پل
ڈریگن
نہر ۷
نہر ۹
فلورا

کارڈ

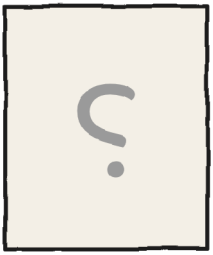

۱. لکھائی

۲. ویرا

۳. فانوس پھول

۴. وعدہ

ر.

۵. شیشے

۶. نام؟ – خ.

ر. کون ہے؟

ر.؟

ایک کہانی، چھ سائز

اس کے چھ سائز ہیں، 3 سے 16 سال تک، اور 20 سے زیادہ زبانیں۔

سائز XXS · PRE-A1
خولیتا ساتواں بیج پکڑ لیتی ہے۔

سائز XS · A1
فرش پر ایک بیج رہ گیا تھا۔ خولیتا نے اسے پکڑ لیا۔ سات۔

سائز S · A2
پھر بجلی چمکی: فرش پر صرف ایک بیج رہ گیا تھا۔ خولیتا نے اسے پکڑ لیا۔ سات۔

سائز M · B1
اگلی بجلی پر صرف ایک بیج رہ گیا تھا، اور خولیتا نے اسے پکڑ لیا۔ سات۔

سائز L · B2
جب دوبارہ بجلی چمکی تو فرش پر صرف ایک بیج رہ گیا تھا، اور خولیتا نے اسے پکڑ لیا۔ سات۔

سائز XL · B2–C1
تصویری ناول ۱۳۰+
سطحیں یورپی مشترکہ حوالہ جاتی فریم ورک کے مطابق تقریبی ہیں۔

طوفان وہی۔ — خ.

والدین اور اساتذہ کے لیے

ہر باب کی مشق linguaula.com پر کریں

اصلی طوفان: کیا کرنا ہے

1. اگر گرج سنائی دے تو گھر کے اندر چلے جاؤ۔
2. اندر، بڑے کے ساتھ، کھڑکیوں سے دور۔ گرین ہاؤس، پل، درخت اور پانی کے پاس بالکل نہیں۔
3. آخری گرج کے آدھے گھنٹے بعد تک باہر نہ نکلو۔
4. ہاتھی گننے سے سکون ملتا ہے، مگر یہ نہیں پتا چلتا کہ کب باہر نکلنا ہے۔

اپنا طوفان گنو

بجلی	ہاتھی	کلومیٹر	قریب؟
۱	۱۵	۵	—
۲	۹	۳	قریب