不可能快递 · 2
打雷前不要打开

LUI ERIKSSON

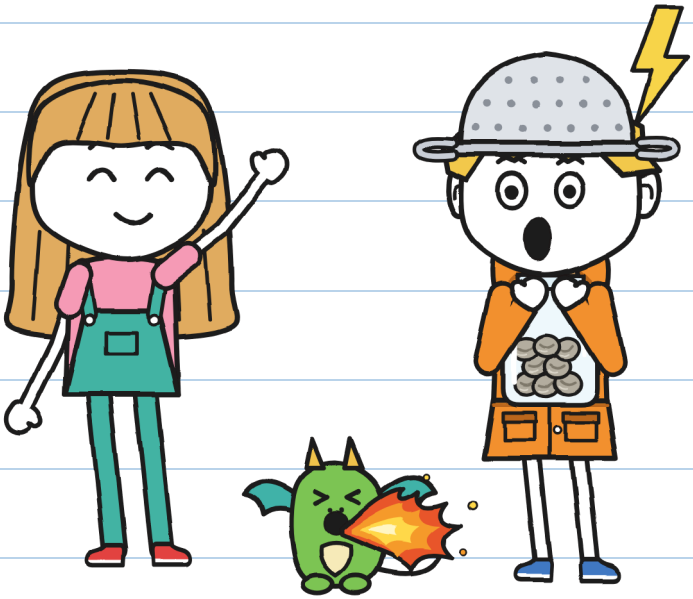

尺码 XXS
看一看，听一听 · 3+

不可能快递 · 2
打雷前不要打开

文字与插图：LUI ERIKSSON

尺码 XXS · 看一看，听一听 · 3+

中文版：LINGUAULA

第一版：2026

© 2026 LUI ERIKSSON · info@linguaula.com

可自由复印，供课堂和家庭使用。

系列的第二本书。第一本：《这个包裹会咬人》。

LinguAula

每一章的练习请上 linguaula.com

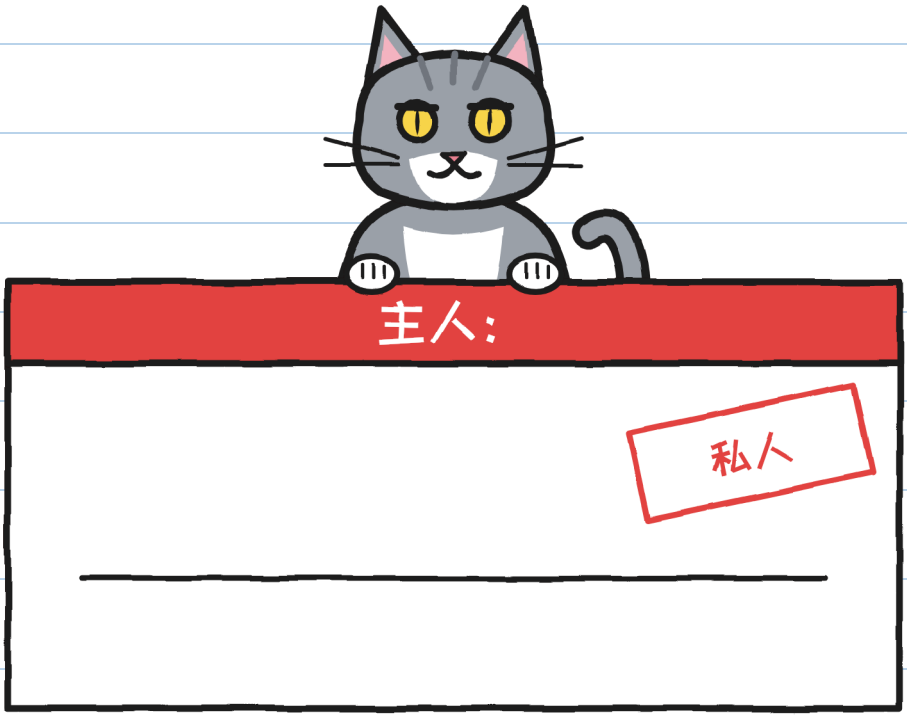

这本书是谁的？

故事里

你不要做。 —J.

谁是谁

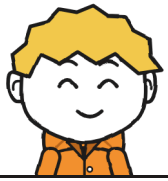

古尼

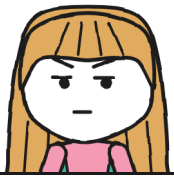

胡莉塔



面包屑



托尼奥



弗洛拉



维拉



玛拉



R.

笔记本 2
古尼的

古尼有一本正式的笔记本。



你看到几本笔记本？

第1章

雷雨猎人

玛拉的店里，
有一个包裹在发抖。

你看到几个箱子？

颤抖计
2号

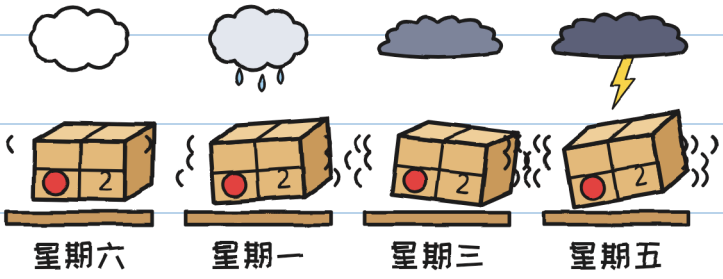

2号包裹上，盖着二十三个“退件”章。

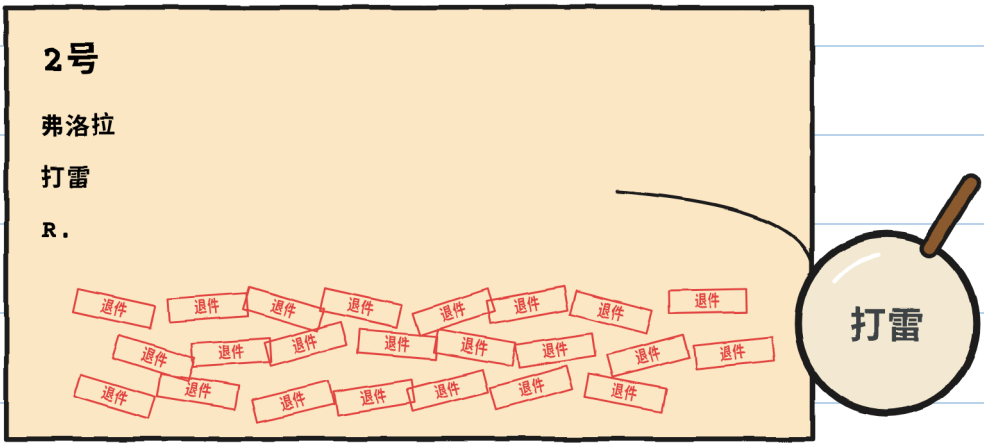

你看到放大镜了吗？

玛拉把2号包裹交给孩子们。



你看到胡莉塔在跳吗？

玛拉有一条规矩：
打雷前不要打开。

你看到云了吗？

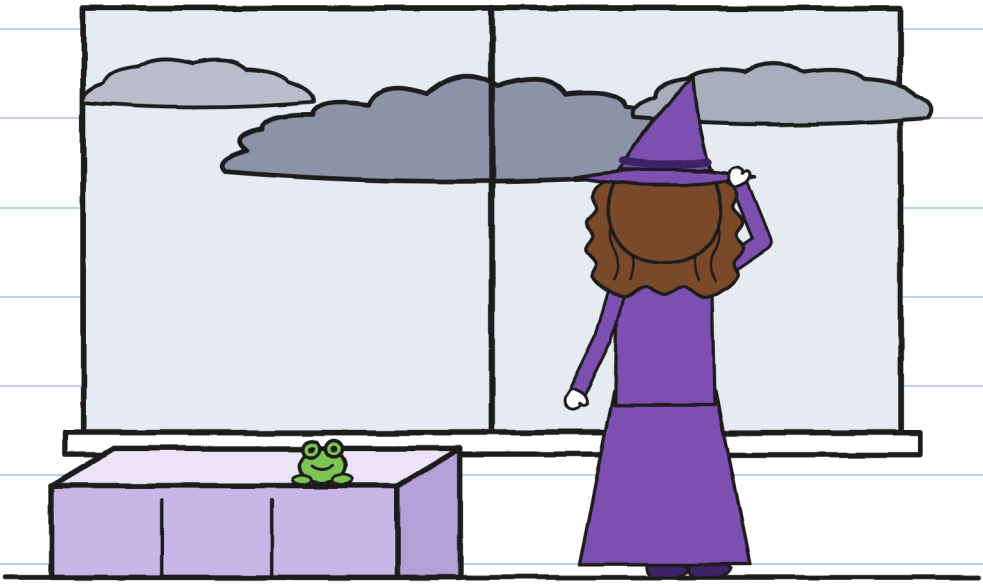

古尼说他喜欢雷雨。

古尼躲在哪里？



闪电

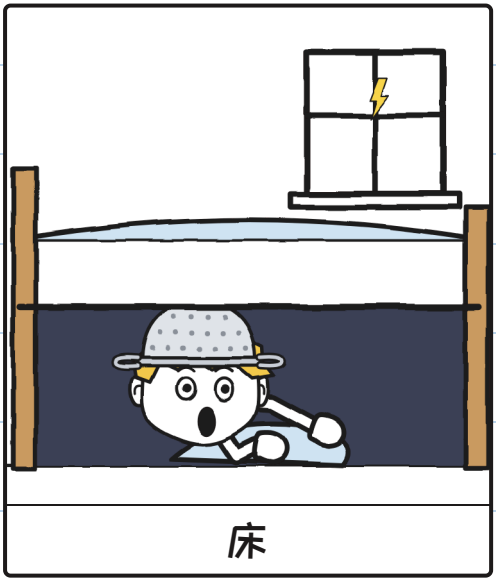

床

胡莉塔数大象，
从闪电数到雷声。

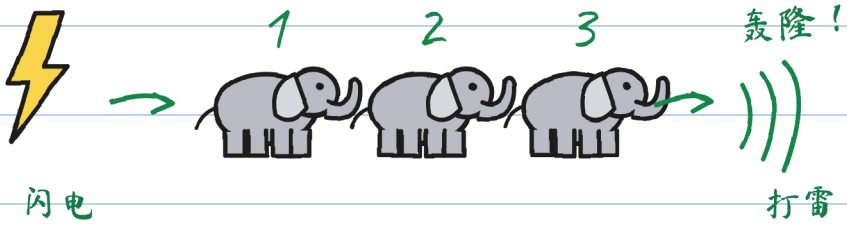

大象

0 = 就在头顶！

进屋！

你看到几头大象？

托尼奥说，
闪电快递遇到雷雨天不送货。

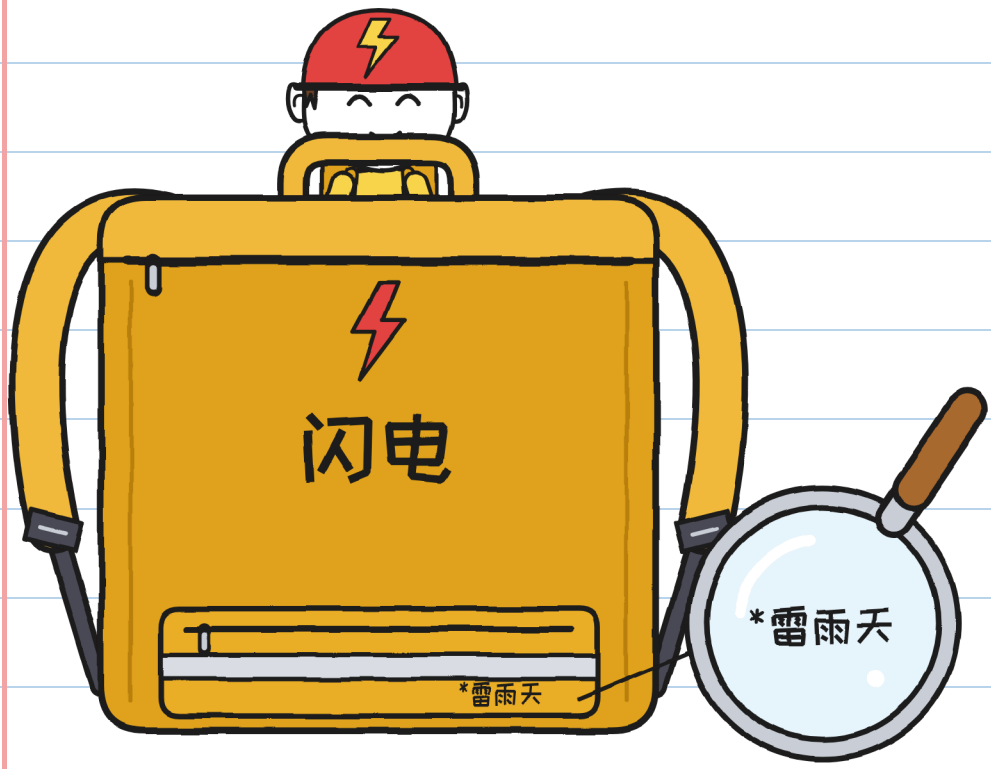

你看到黄色的背包了吗？

孩子们走过大桥。

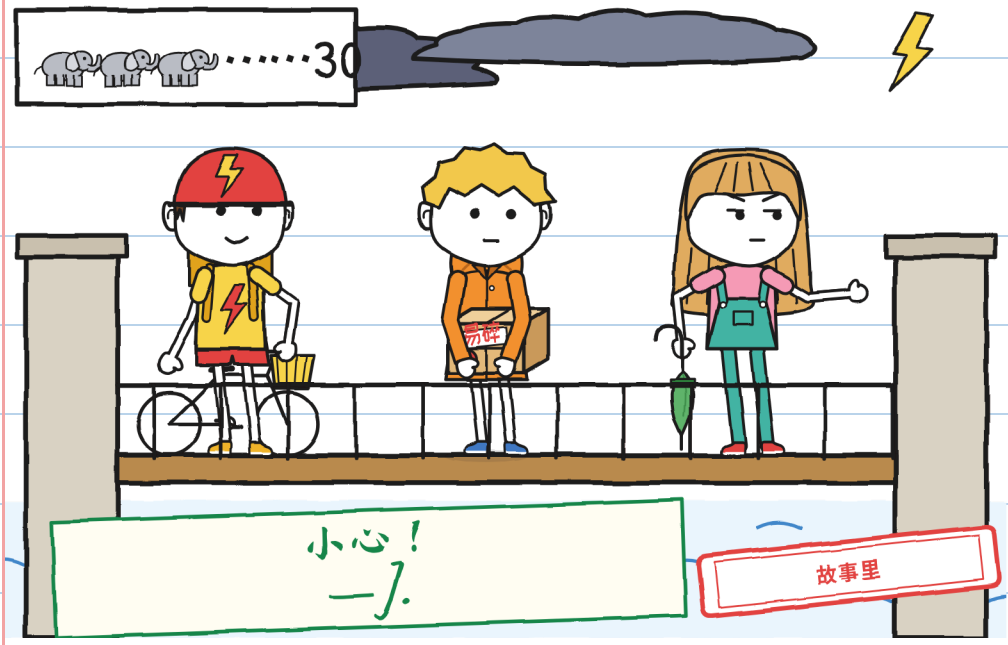

你看到几个孩子？

打雷了，古尼打起了嗝。

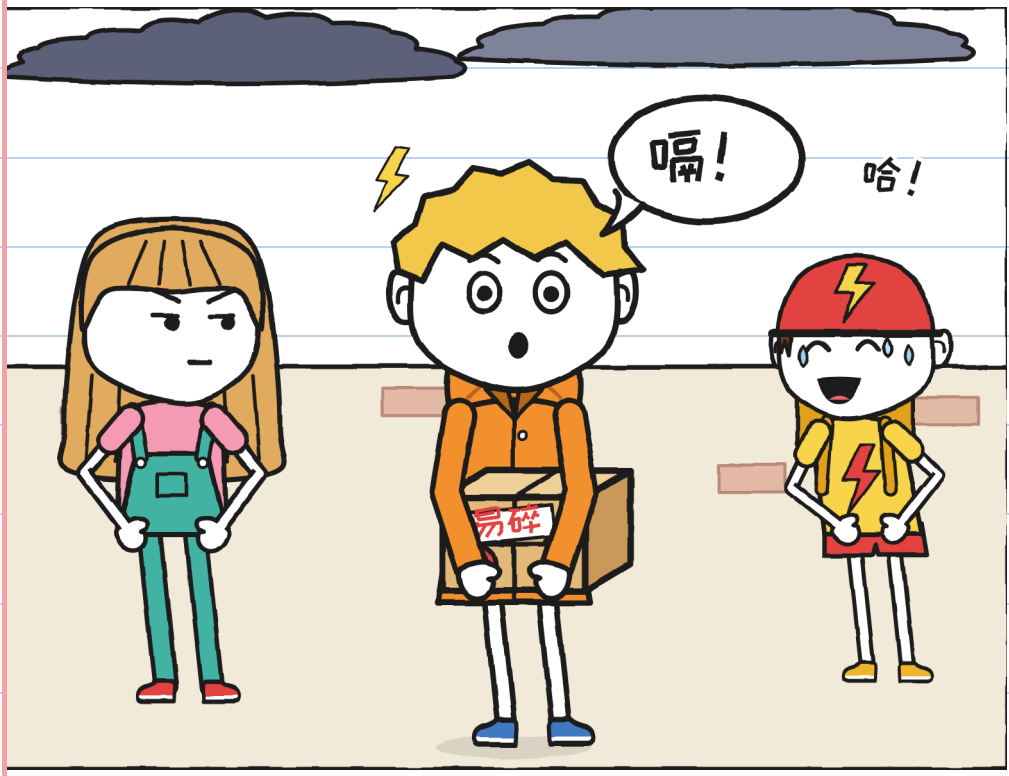

谁在打嗝？

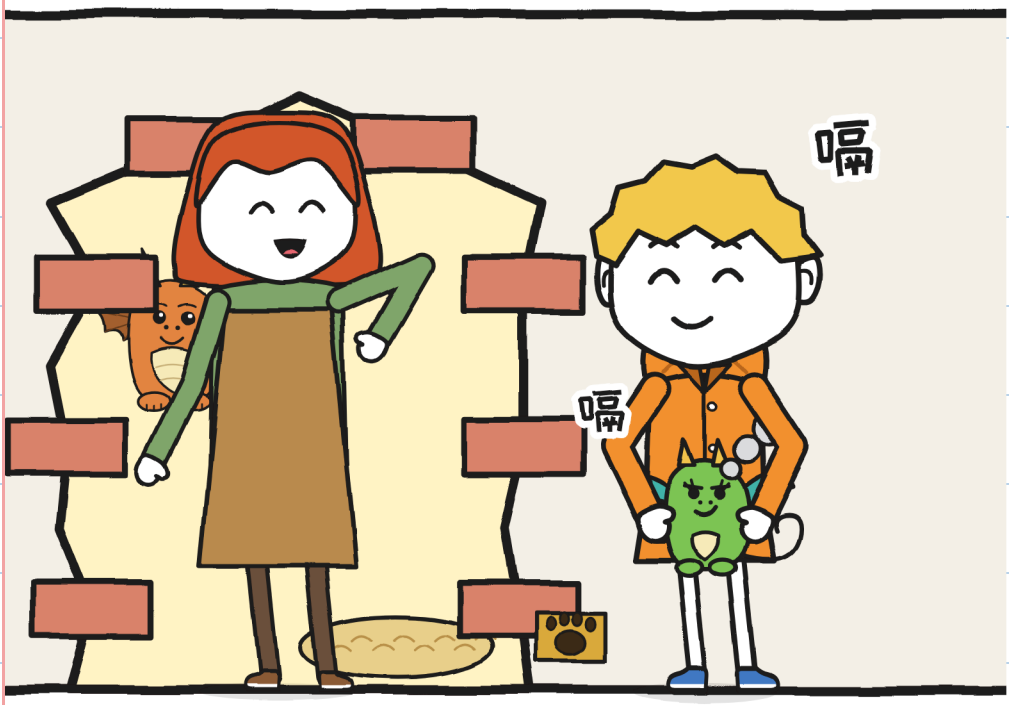

面包屑也在打嗝。
你看到面包屑了吗？

这是弗洛拉的家。

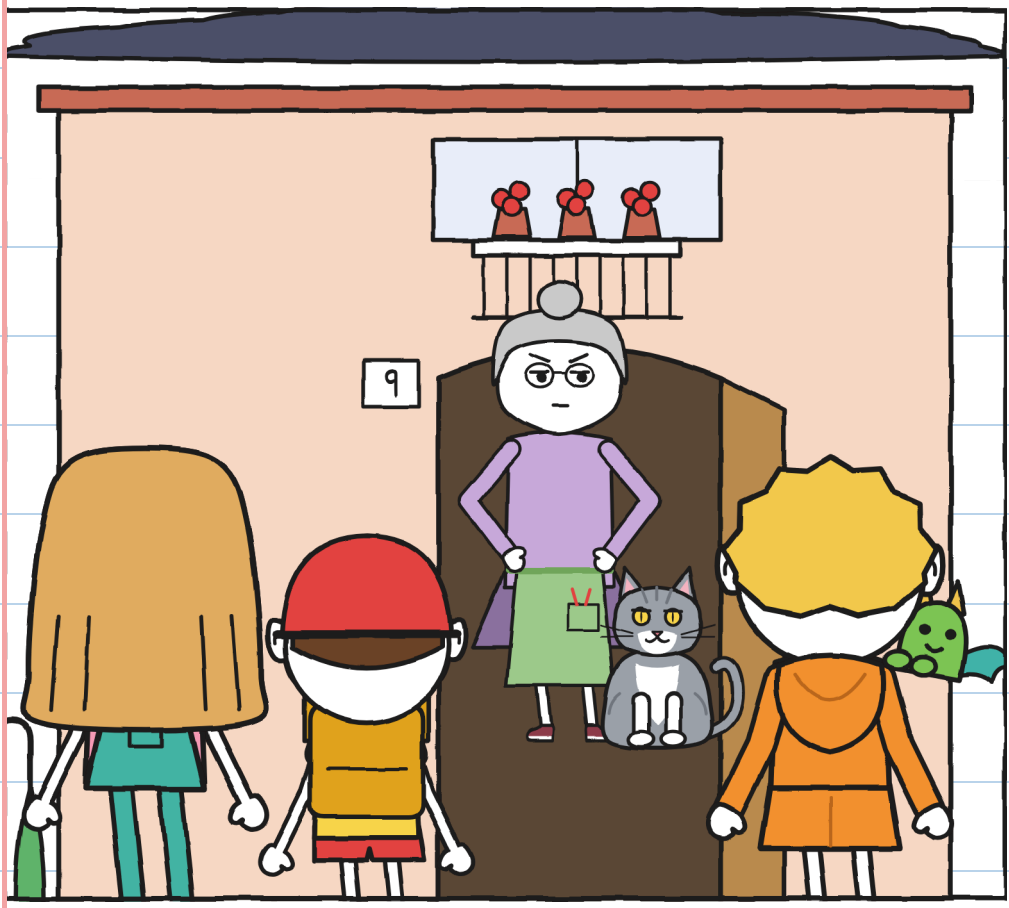

你看到灰色的猫了吗？

第 2 章

雷雷！

弗洛拉的厨房里全是植物。

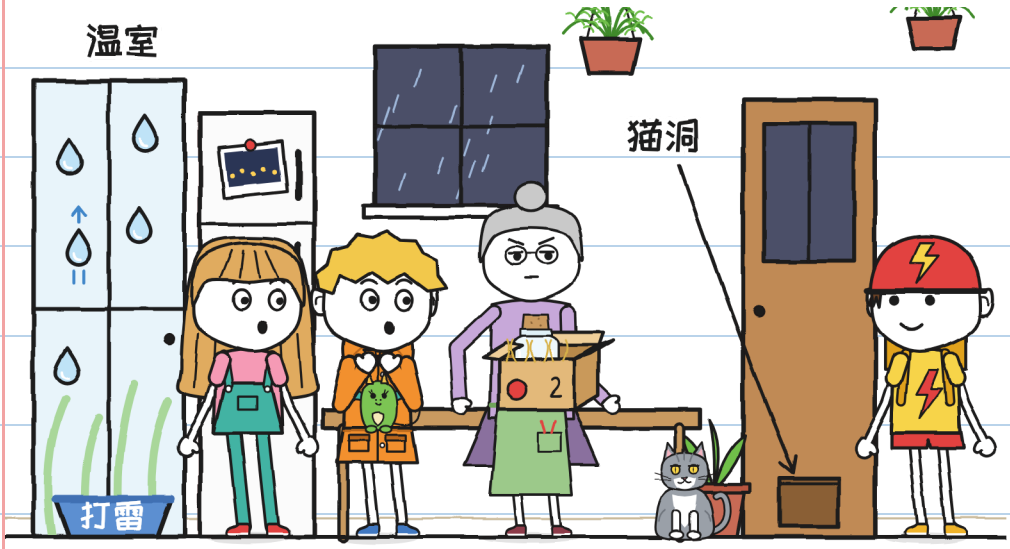

猫洞在哪里？

瓶子里有八颗灰色的小圆粒。

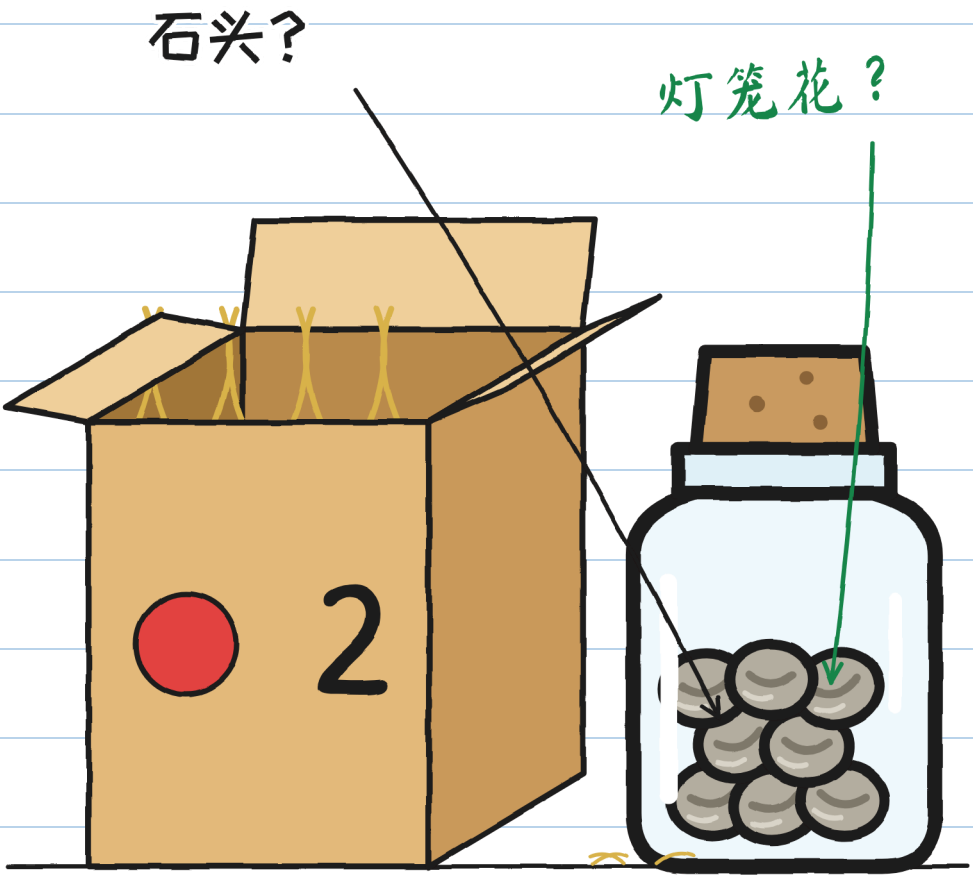

你看到数字2了吗？

弗洛拉拿出运河的旧照片。



你看到小灯了吗？

弗洛拉有个装着石头的瓶子。

你看到弗洛拉了吗？

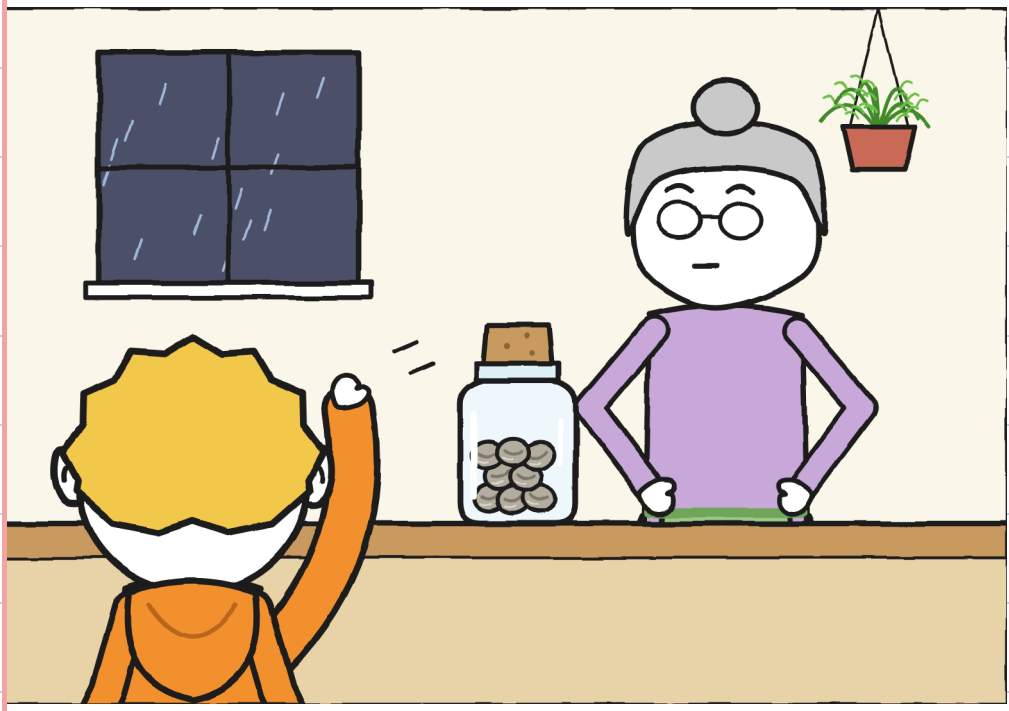

弗洛拉的猫叫雷雷。

你看到雷雷了吗？

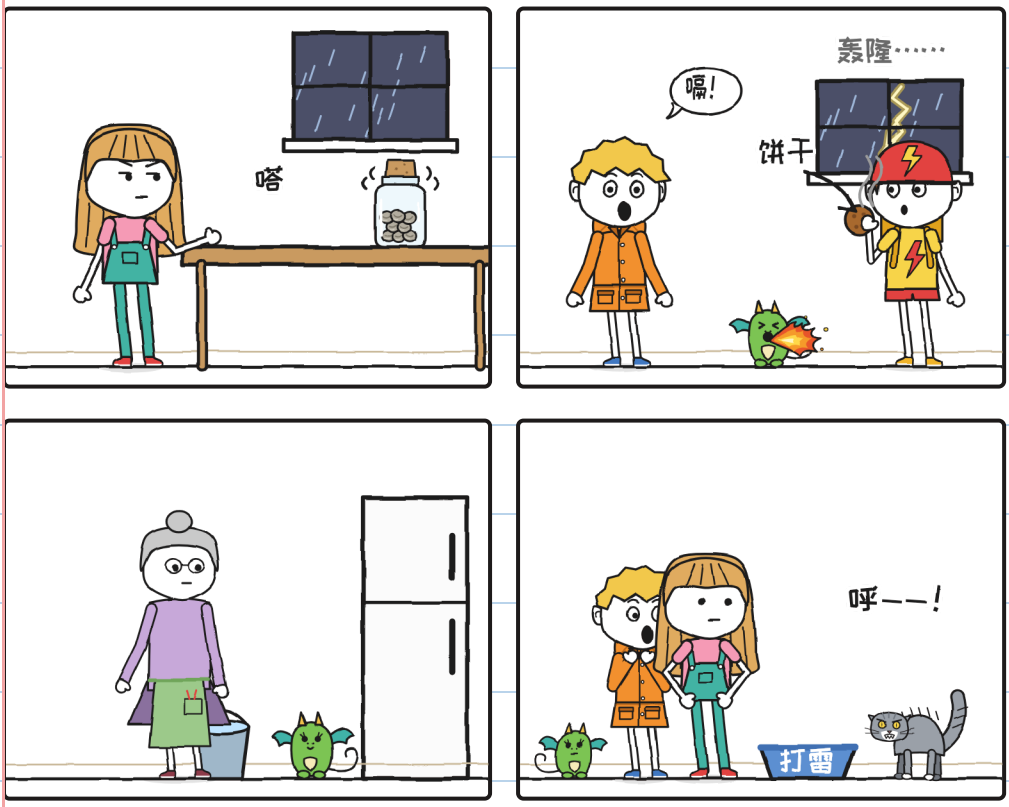

瓶子叮叮地响。

谁在喊？



胡莉塔打开瓶子：啪！



你看到软木塞了吗？

桌上有八颗灰色的小圆粒。

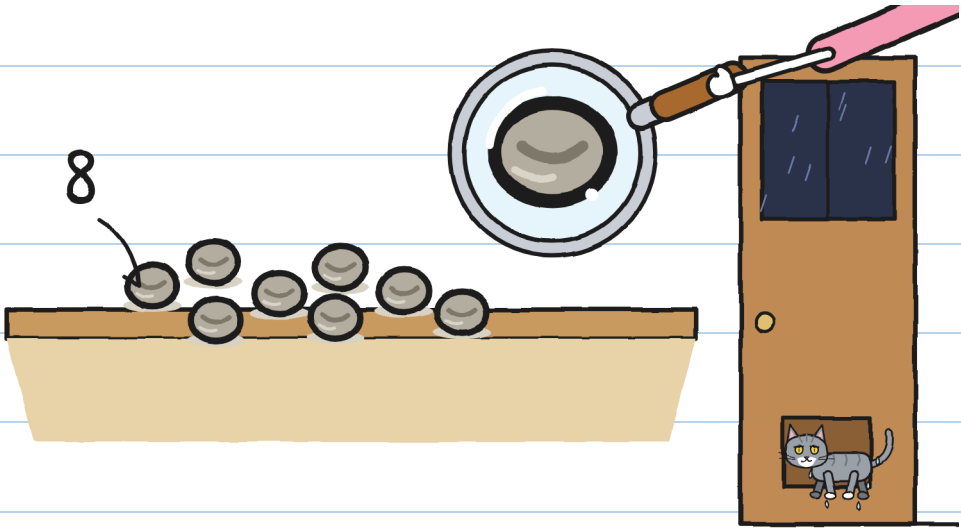

猫在哪里？

古尼说，它们是睡着的种子。

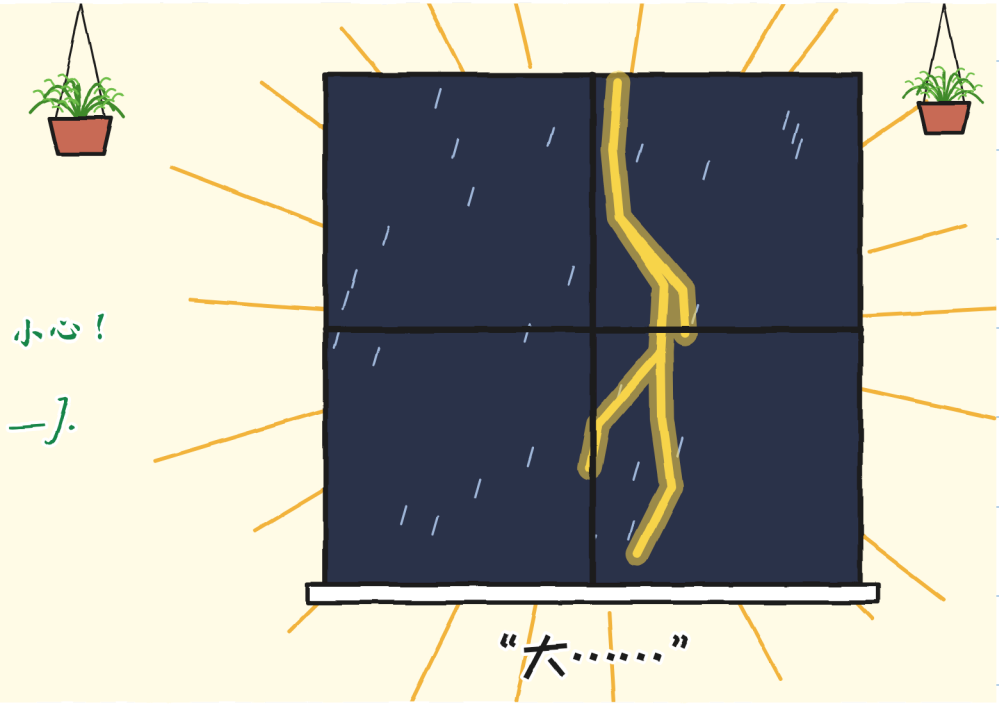

你看到闪电了吗？



雷声好响！
闪电是什么颜色的？

停电了：你看到眼睛了吗？



面包屑喷出一团火焰。
你看到种子了吗？

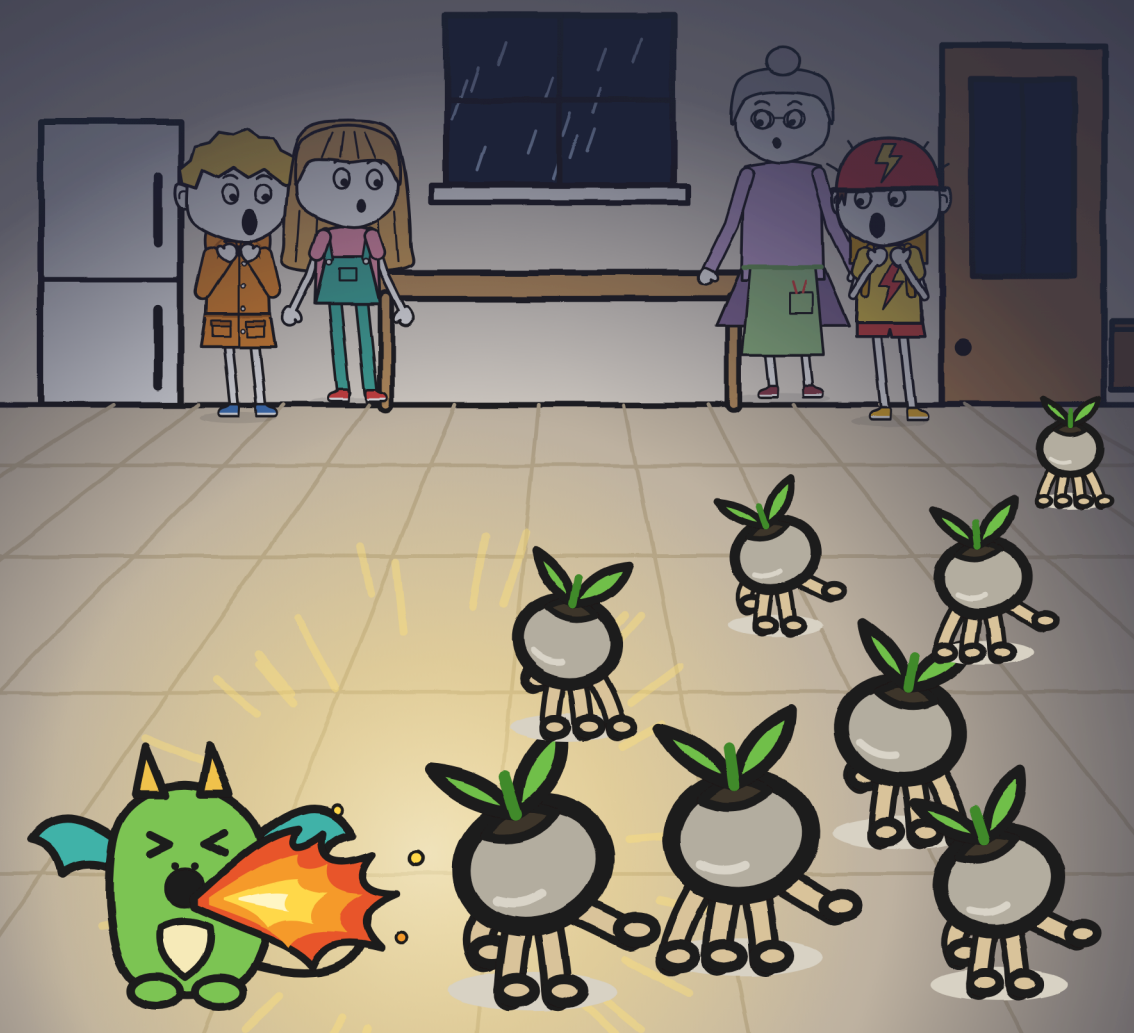

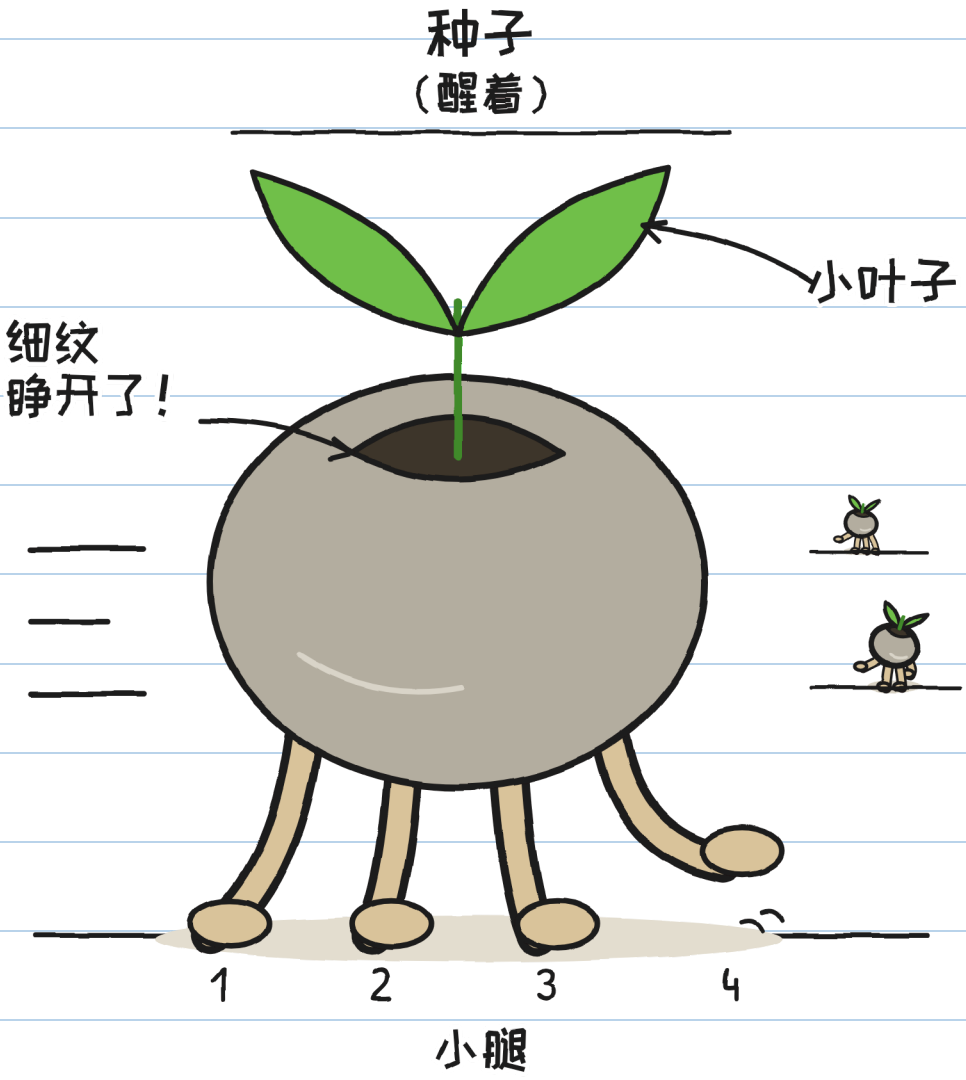

种子长了小腿：你看到几条？

第 3 章

你不看，它们就动

种子在黑暗中跑。

你看到不动的种子了吗？

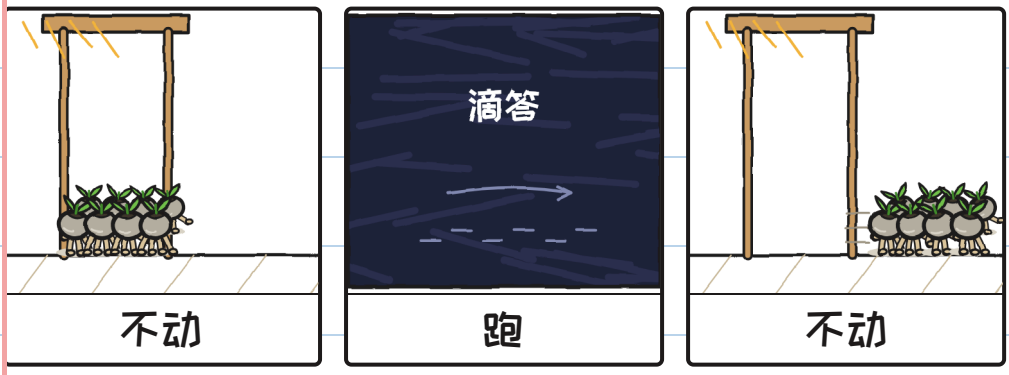

弗洛拉用手电筒，
照着一颗种子。



你看到手电筒了吗？

弗洛拉用花盆挡住猫洞。

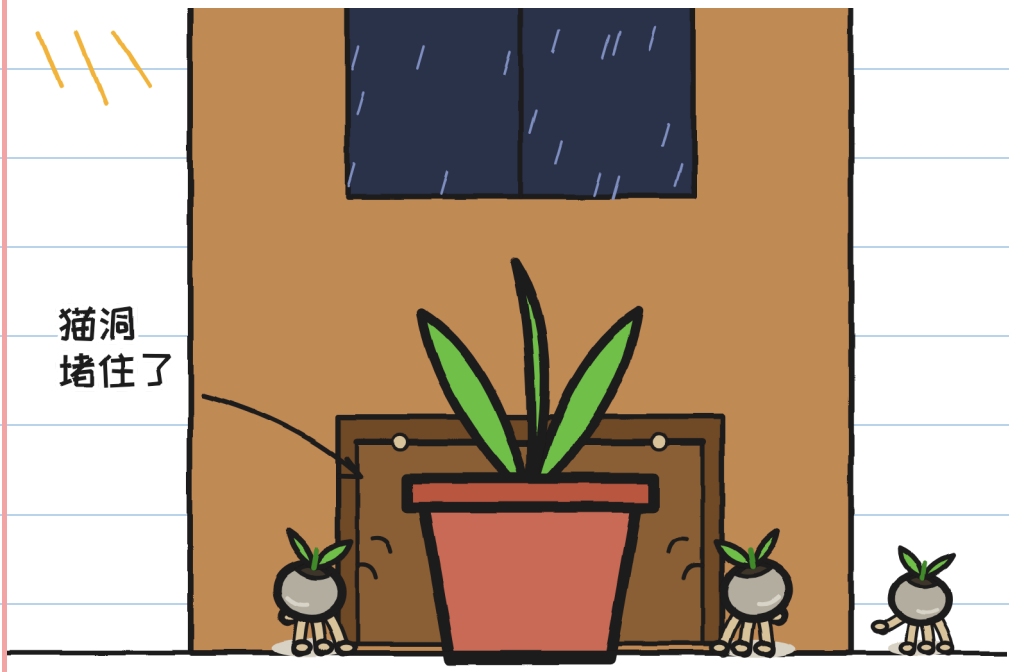

你看到花盆了吗？

大家都在抓种子。

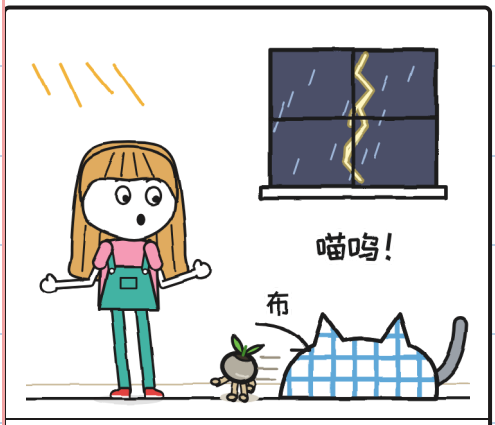

布

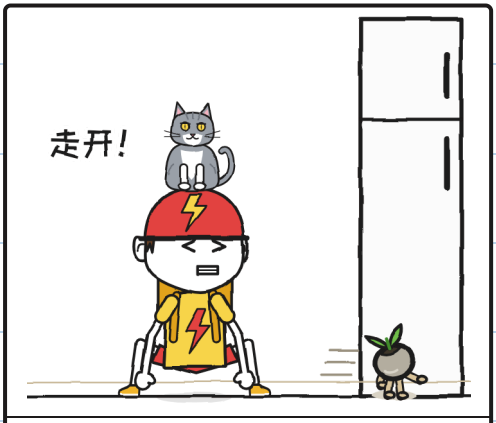

手



火苗



手电筒

你看到雷雷了吗？

托尼奥帕猫。



你看到猫了吗？

种子们总是回到猫洞。

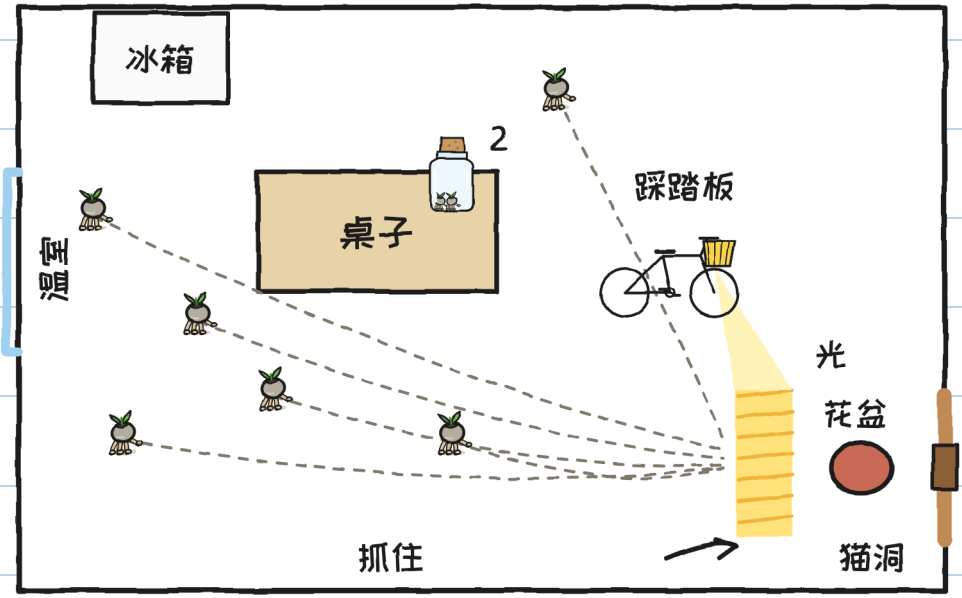

平面图上，
你看到自行车了吗？

托尼奥蹬车，灯就亮了。

你看到光了吗？



种子见到光就停住。

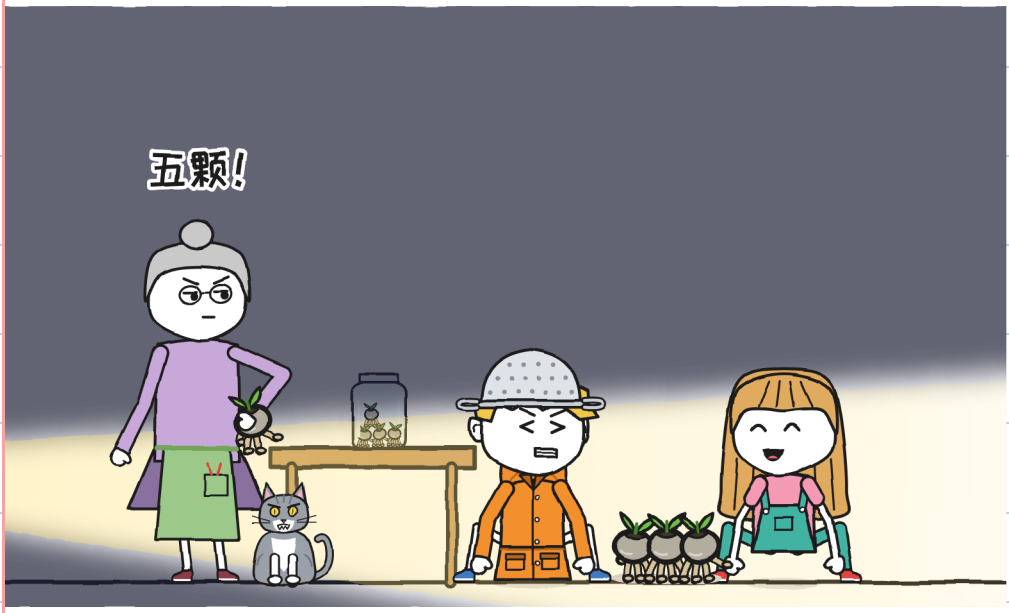

你看到瓶子了吗？

雷雷跳上桌子，打翻了瓶子。



你看到托尼奥飞起来了吗？

胡莉塔抓住了第七颗种子。

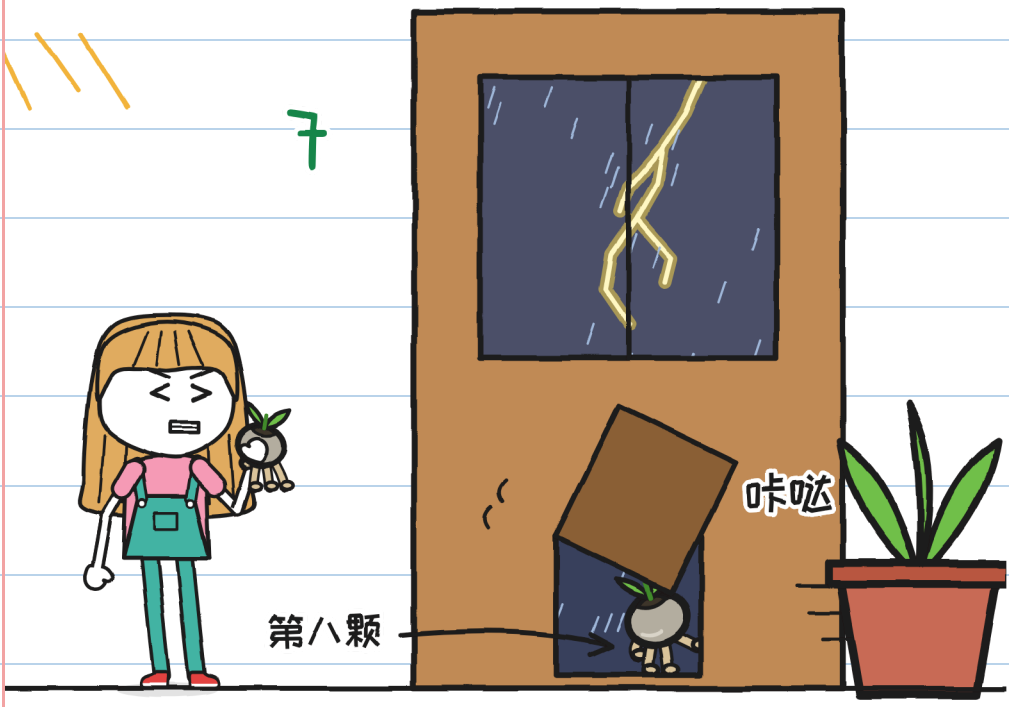

第八颗在哪里？

弗洛拉不让胡莉塔出去。

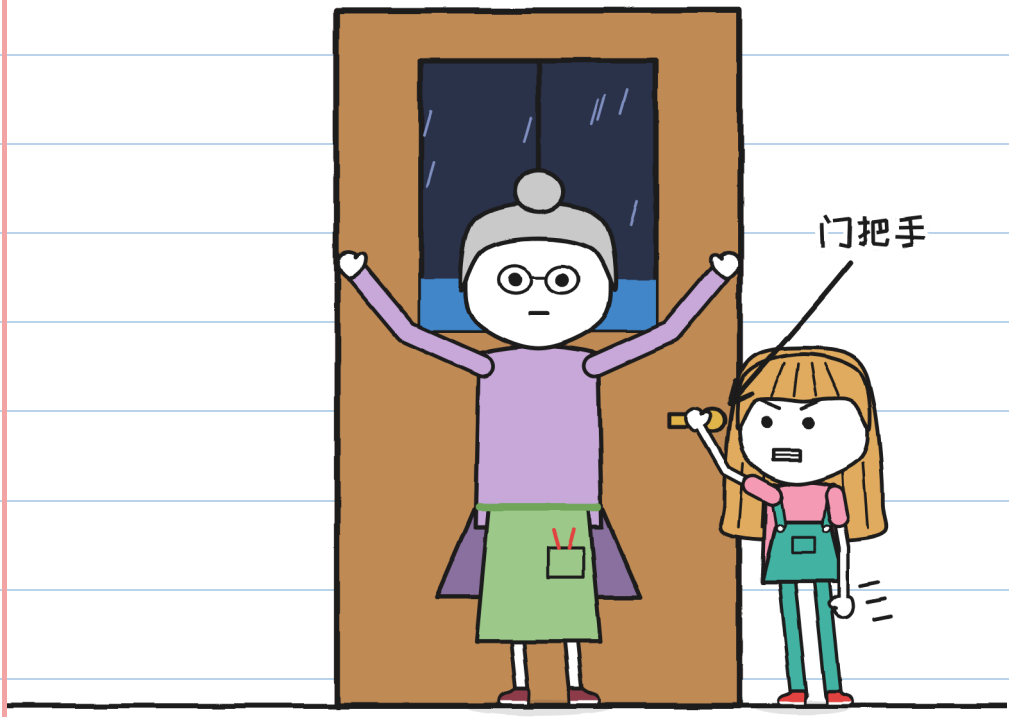

你看到门把手了吗？

弗洛拉想在黑暗中种下种子。



你看到面包屑的火了吗？

第4章

嗝

弗洛拉教我们怎么种。你看到几步？

灯笼花

1.  泥土

2. 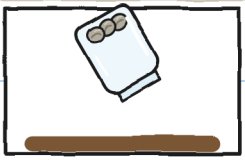 瓶子

3.  黑暗

4. 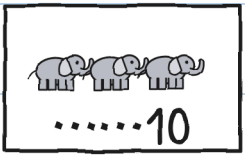

快点

弗洛拉转动一个摇柄。
你看到雨了吗？



面包屑躲在花盆中间。



你看到弗洛拉的手了吗？

古尼每打一个嗝，
面包屑就亮一下。

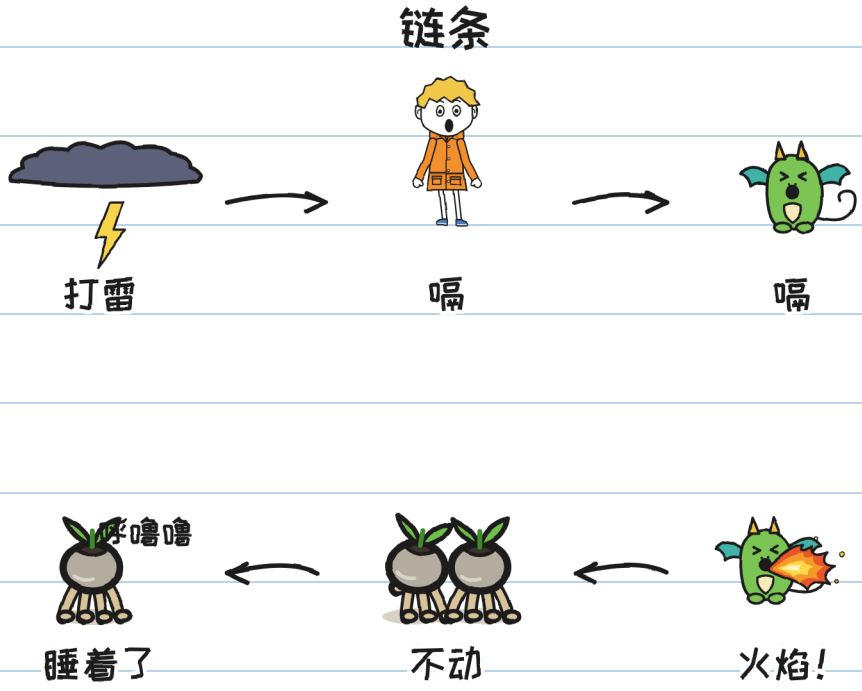

你看到火焰了吗？

古尼试着止嗝。

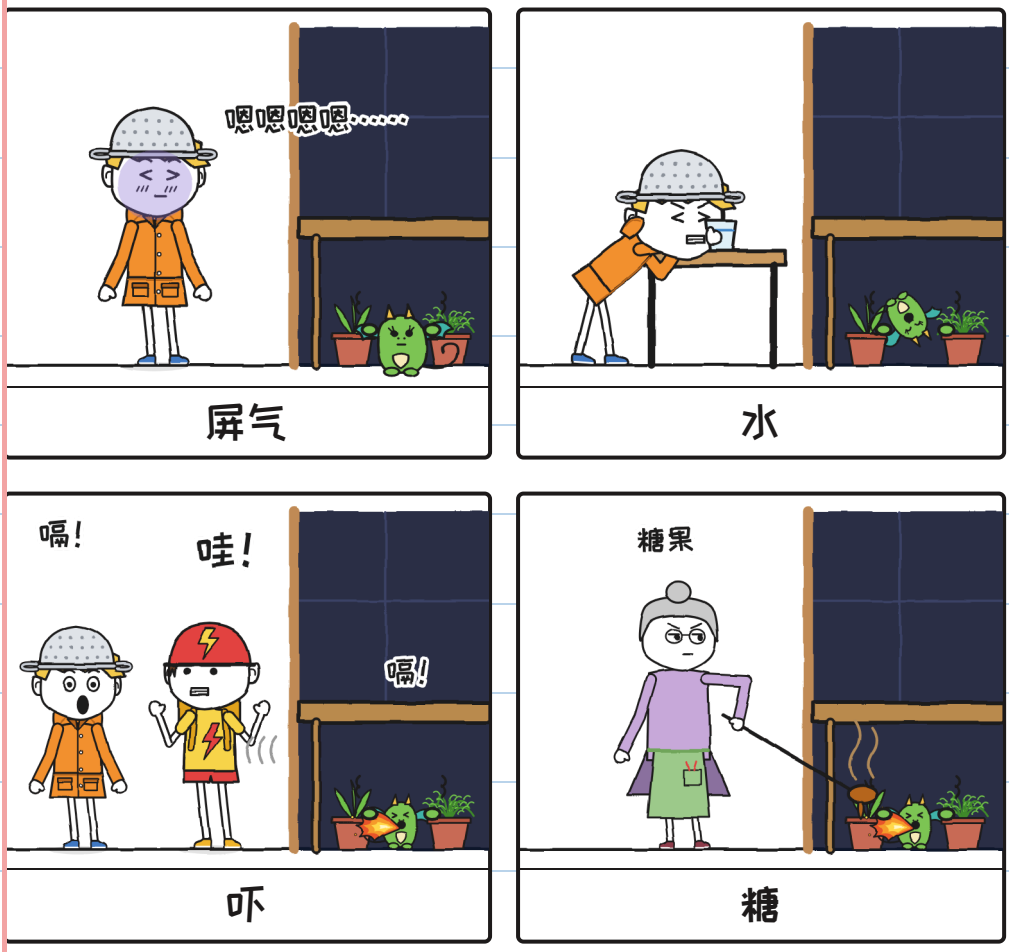

谁在说“哇！”？

胡莉塔数到五头大象。



你看到喷火的面包屑了吗?

面包屑在学古尼的害怕。

你在计划里看到几样东西？

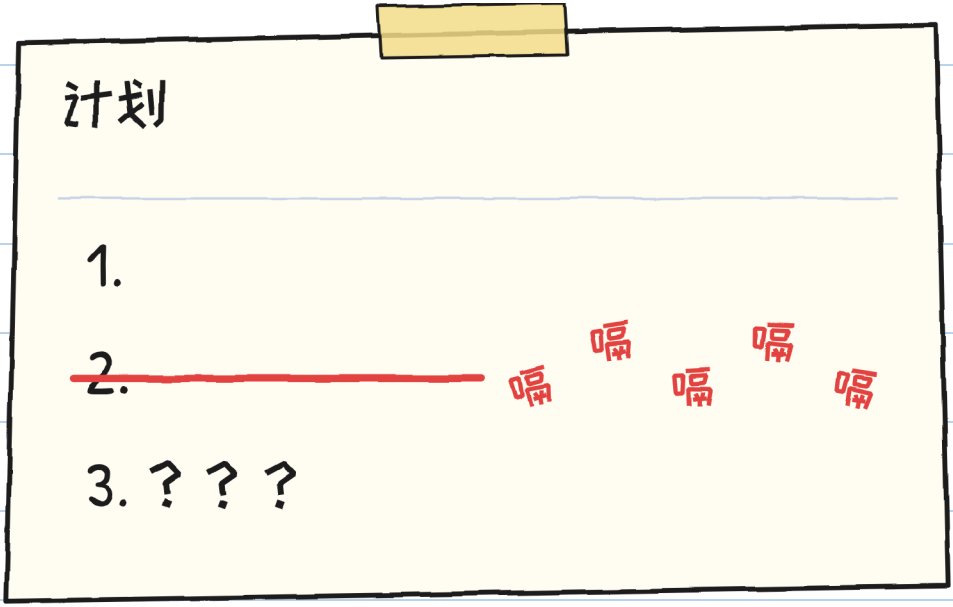

古尼试着走进温室。

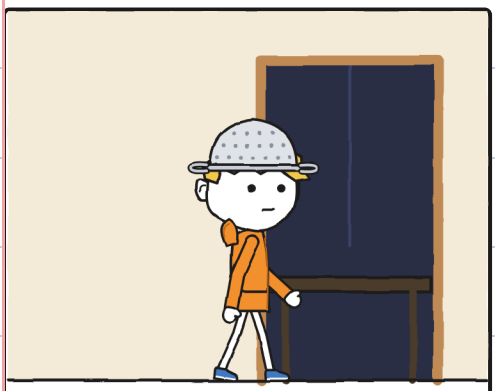

里面



雷

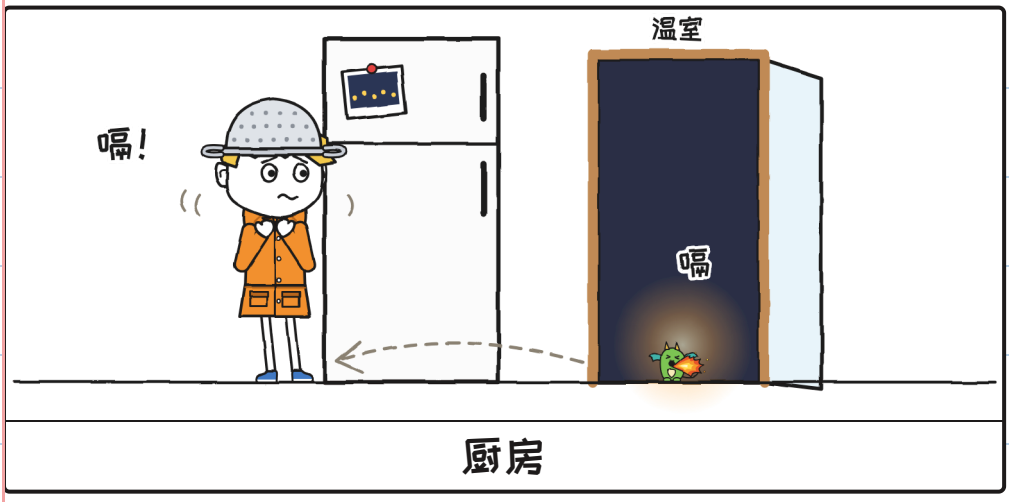

厨房

你看到几幅画？

维拉的龙在雷雨中飞。



你看到几条龙？

古尼把漏盆给了弗洛拉。



你看到弗洛拉了吗？

古尼和面包屑，
钻到花畦下面。



你看到火焰了吗？

胡莉塔在门口轻轻地说话。



你看到胡莉塔了吗？

第5章

数数，有我在

胡莉塔和古尼一起数大象。

你看到大象了吗？

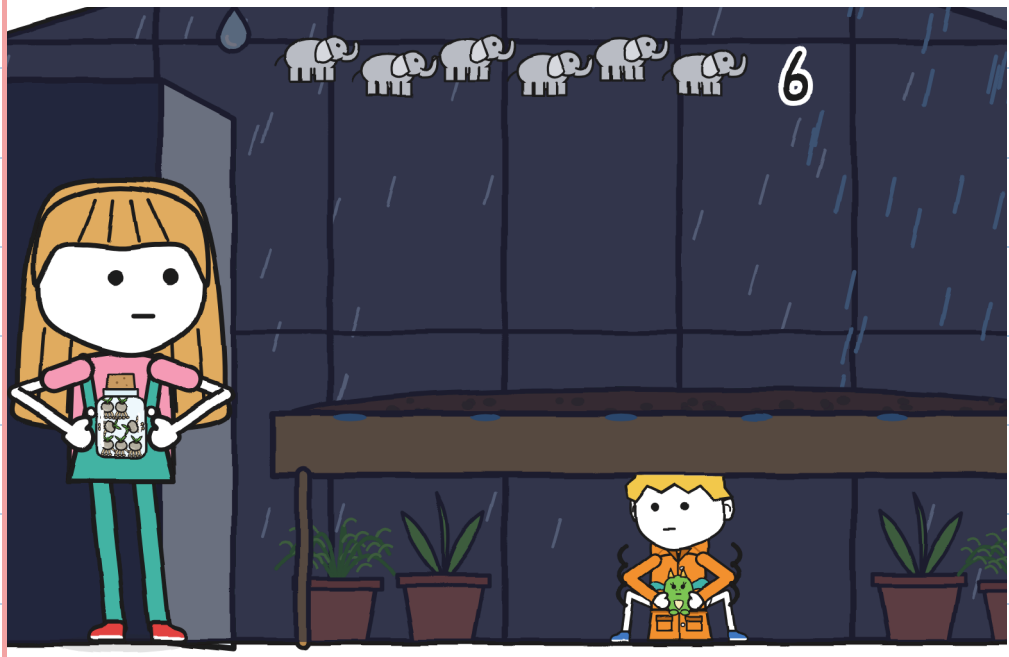

古尼数了六头大象。



你看到面包屑了吗？

每个人都有怕的东西：
胡莉塔、托尼奥和弗洛拉。

你看到几个人？

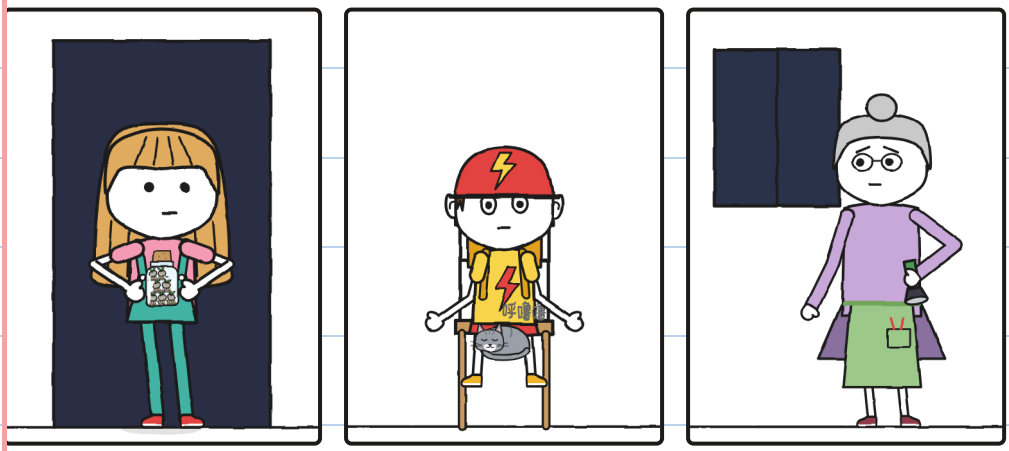

古尼慢慢呼吸，面包屑也是。



你看到古尼闭着的眼睛了吗？

胡莉塔把瓶子，
打开放在泥土上。



你看到种子了吗？

胡莉塔数到十。

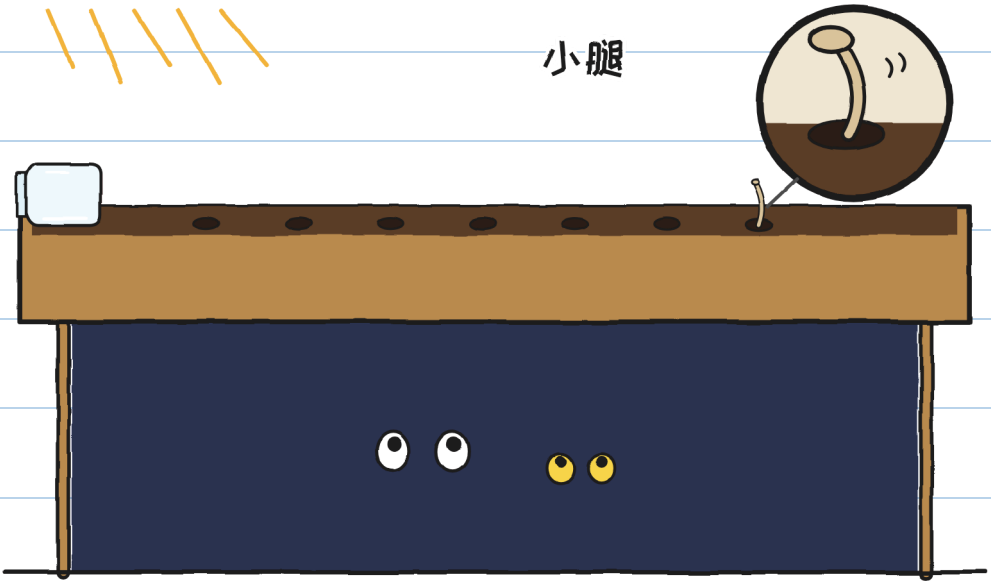

你看到小腿了吗？

灯笼花亮了：你看到几朵？

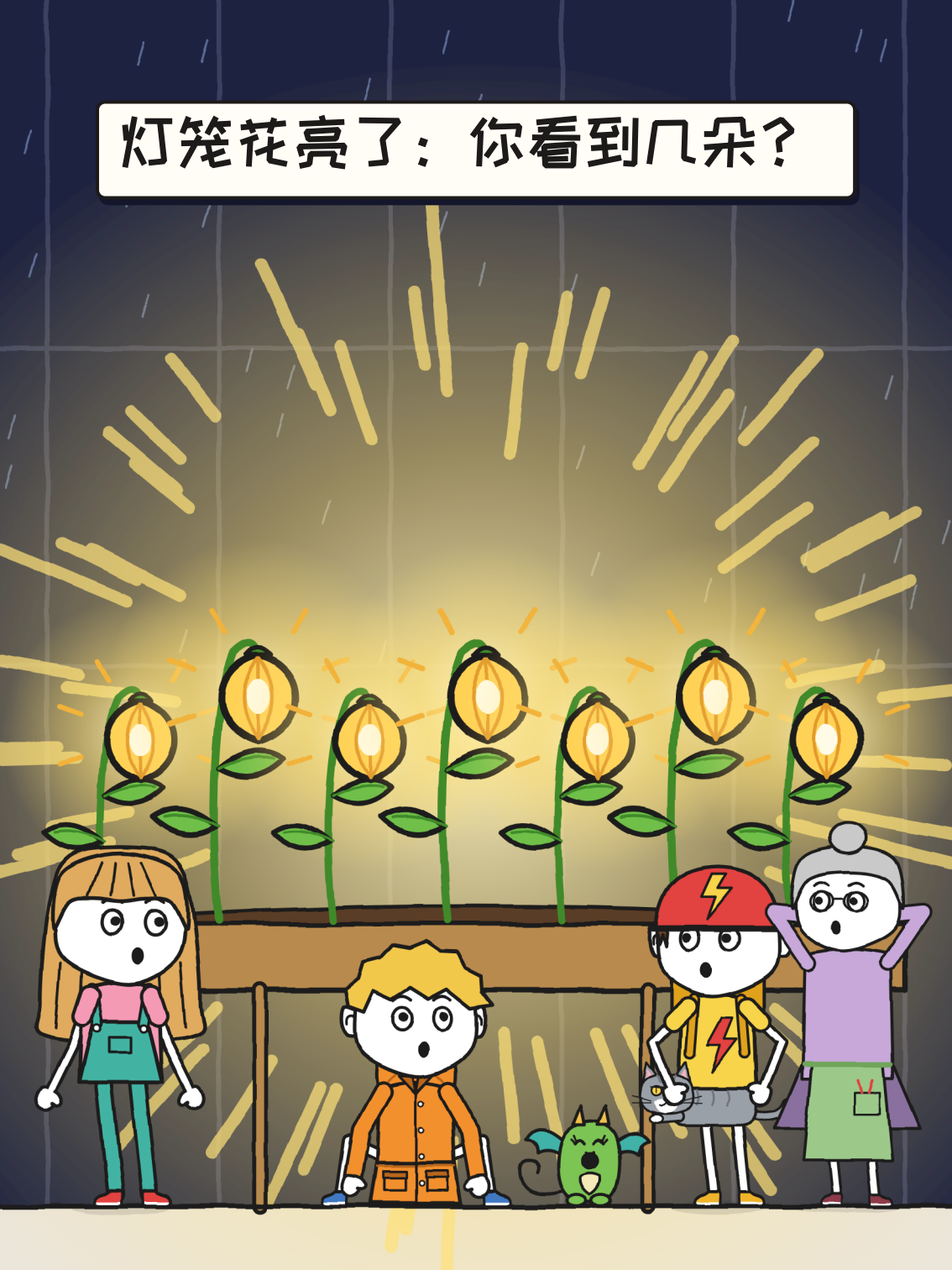

面包屑没有打嗝：
她在看灯笼花。
你看到几朵灯笼花？

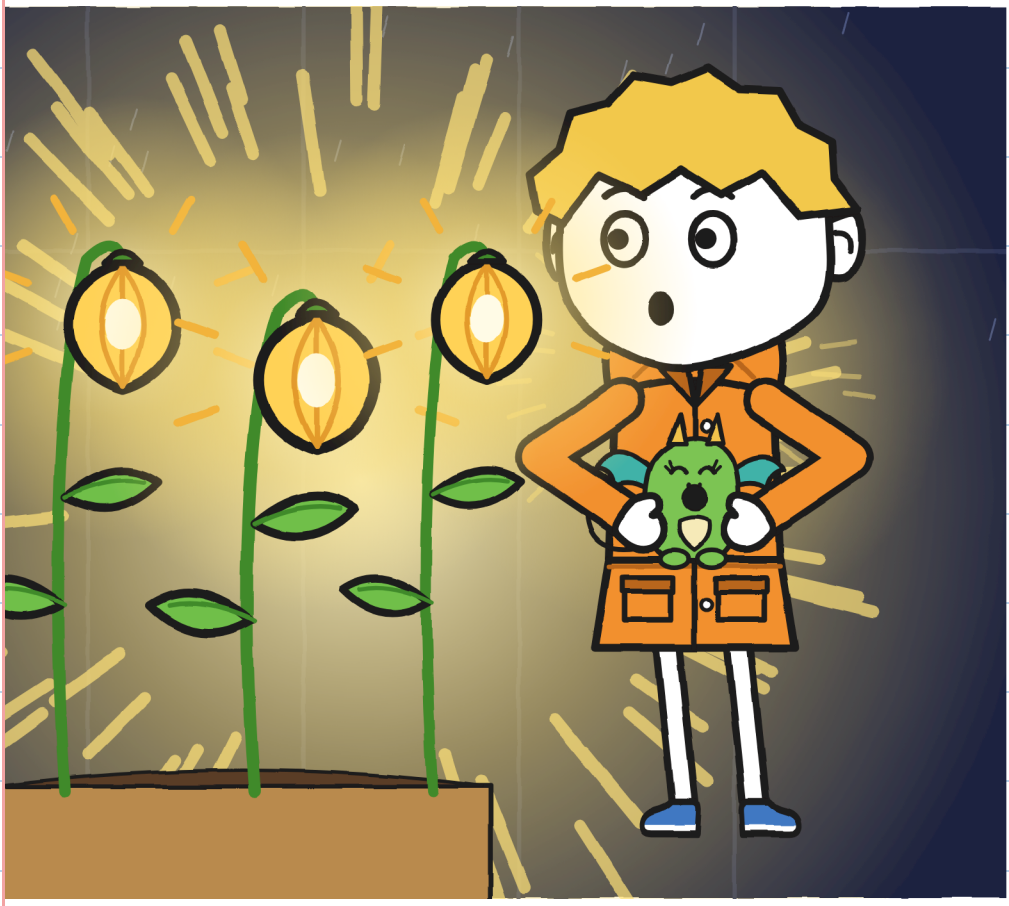

弗洛拉用手指碰一朵灯笼花。

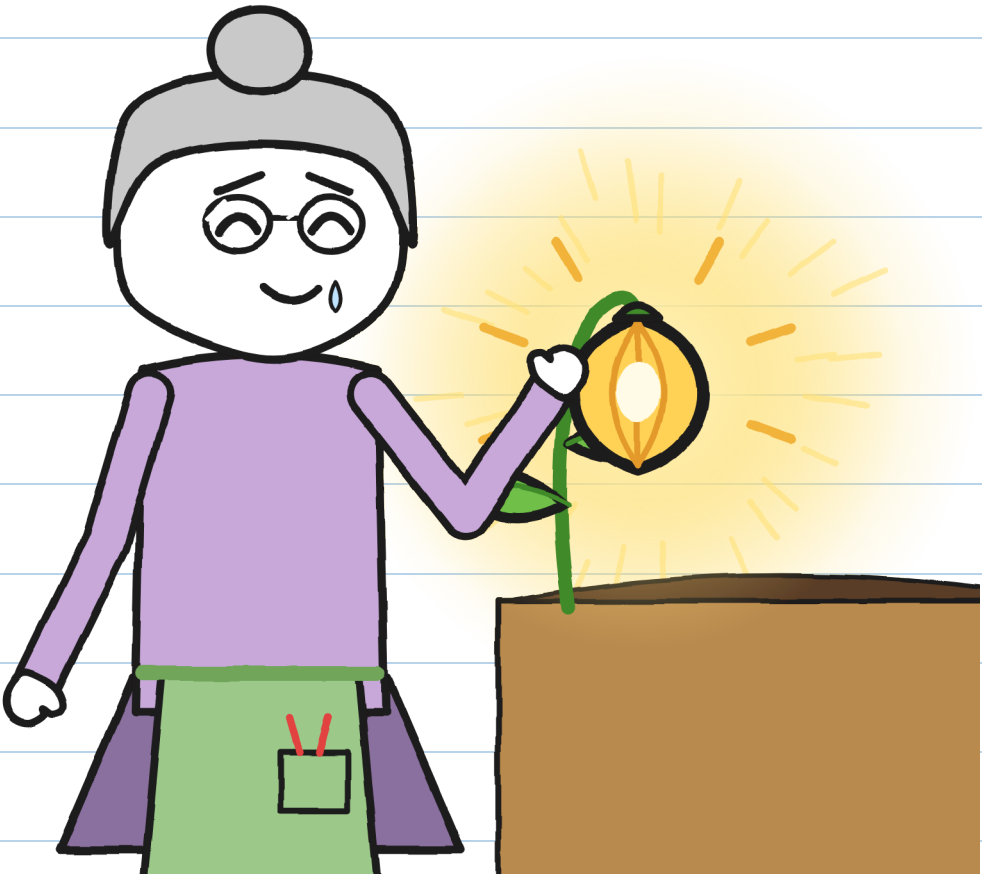

你看到灯笼花了吗？

弗洛拉拿出一支笔来签字。

你看到蓝色的笔了吗？

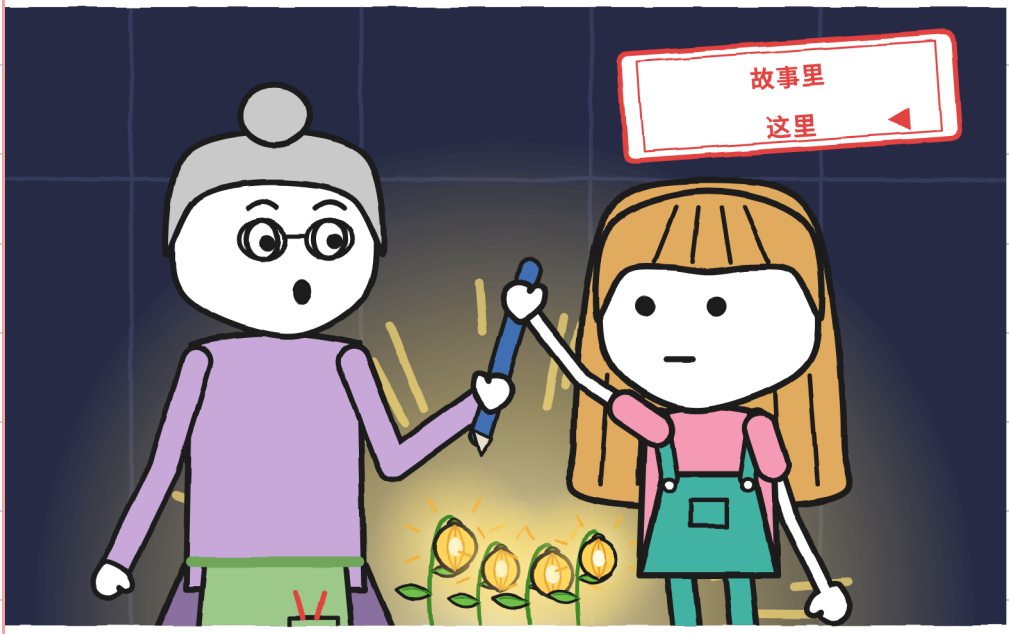

他们在打雷后等了半小时。



你看到月亮了吗？

弗洛拉在围墙上敲三下。

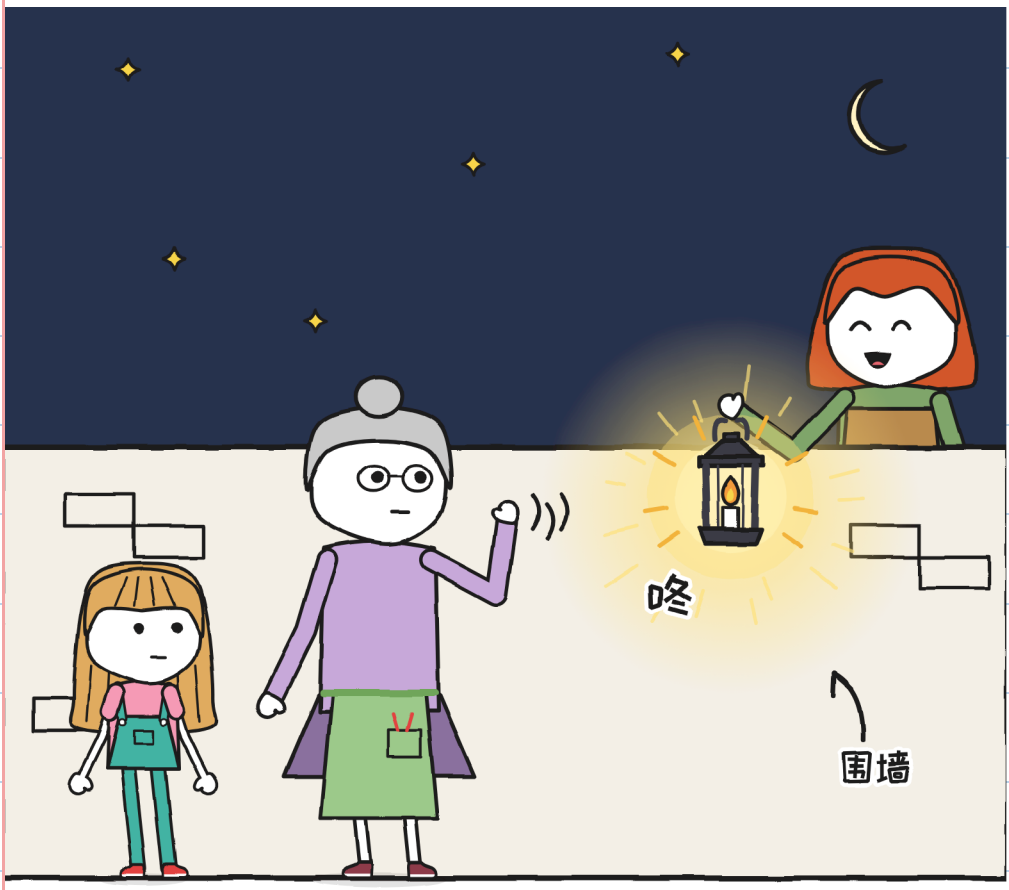

你看到提灯了吗？

第6章

第八颗

大家出发去找第八颗种子。



你看到自行车了吗？

孩子们把灯关掉。

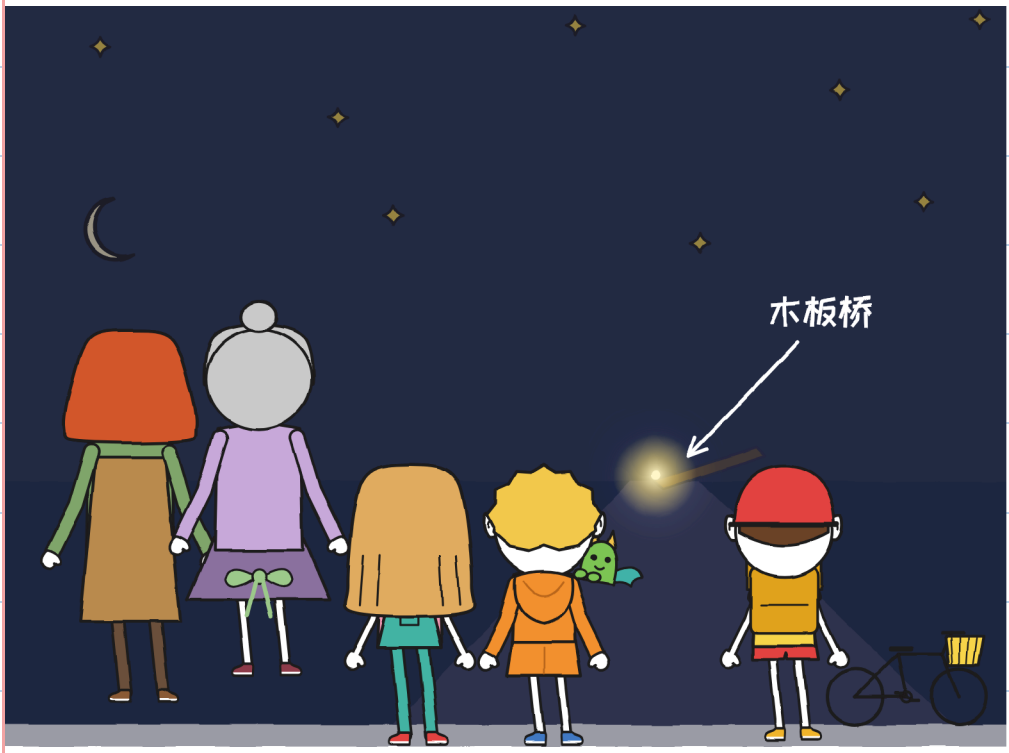

你看到小光了吗？

最小的灯笼花，
在木板桥旁发光。
你看到木板桥了吗？

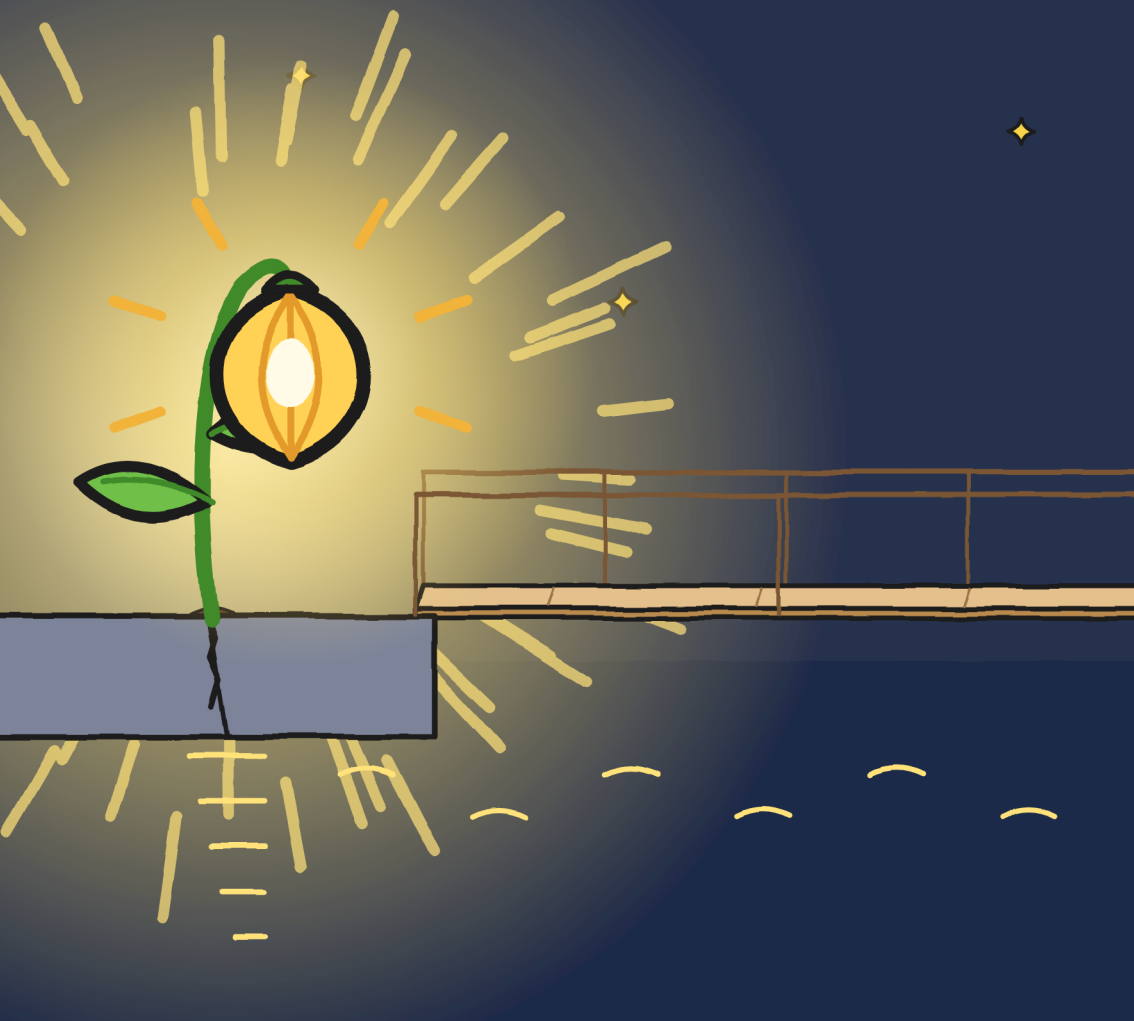

胡莉塔看着木板桥。

你看到月亮了吗？



弗洛拉用绿墨水，
在标签上签字。

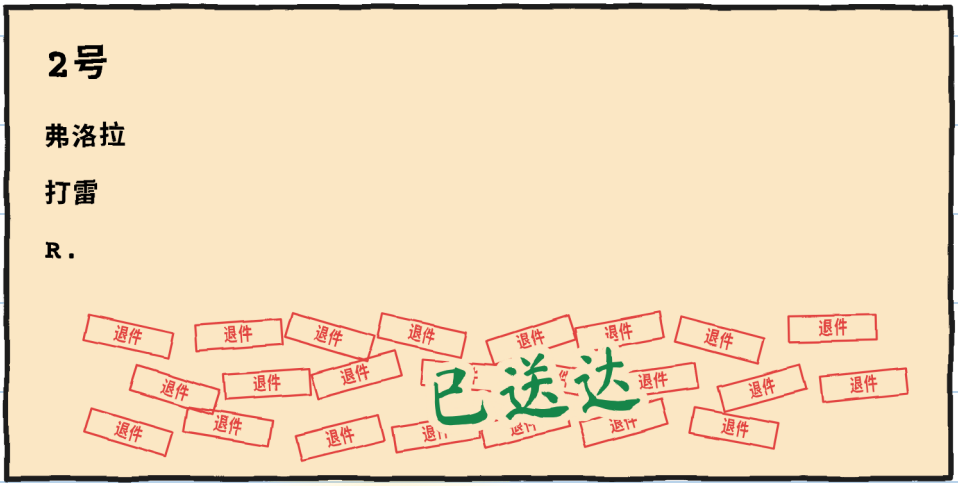

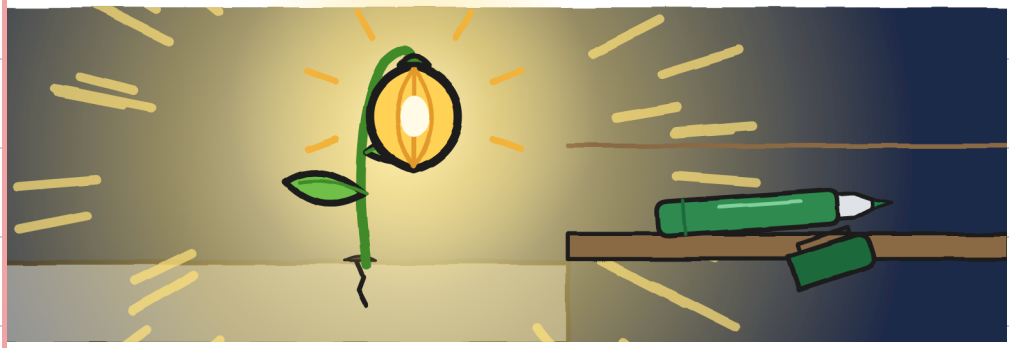

你看到绿色的记号笔了吗？

维拉送大家去店里。

玛拉在哪儿？



玛拉躲在柜台下面。

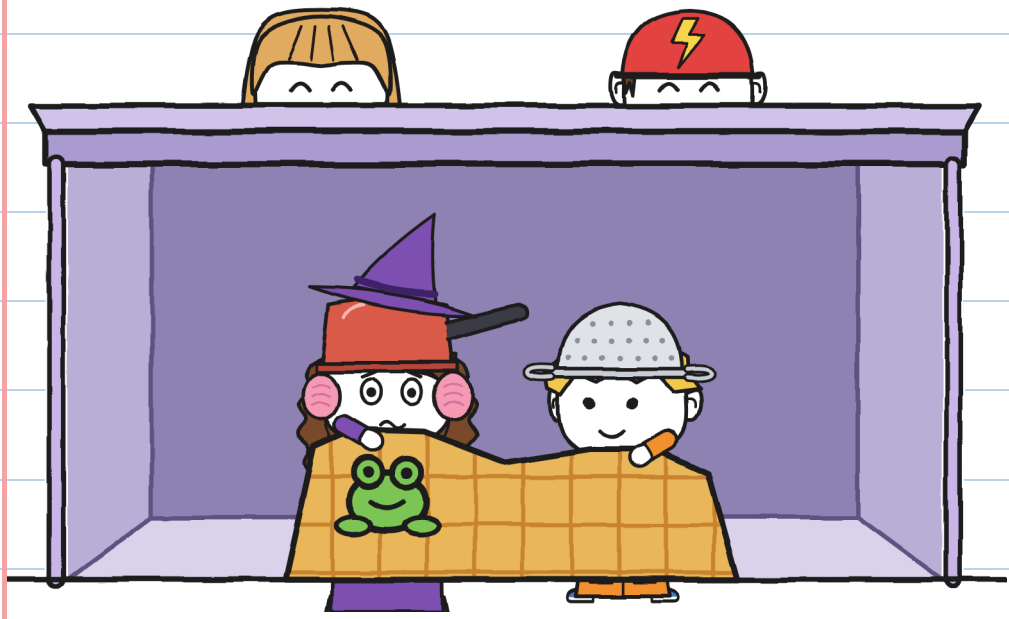

你看到小锅了吗？

托尼奥在店里有了位子：
你看到他的背包了吗？

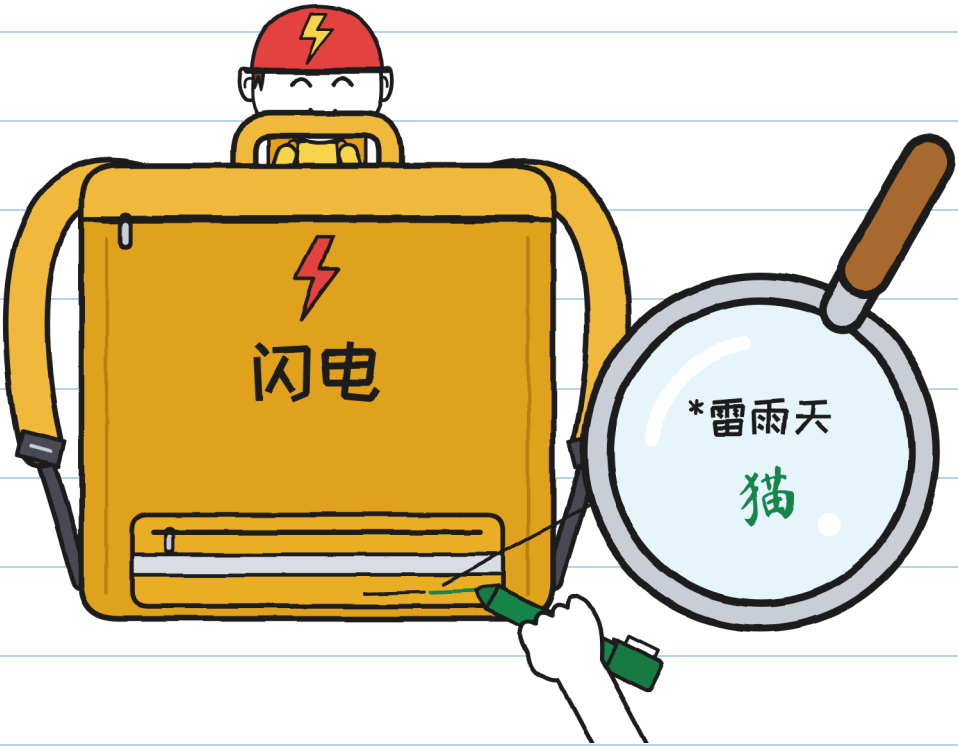

古尼有了新的打雷计划。
你看到数字18了吗？



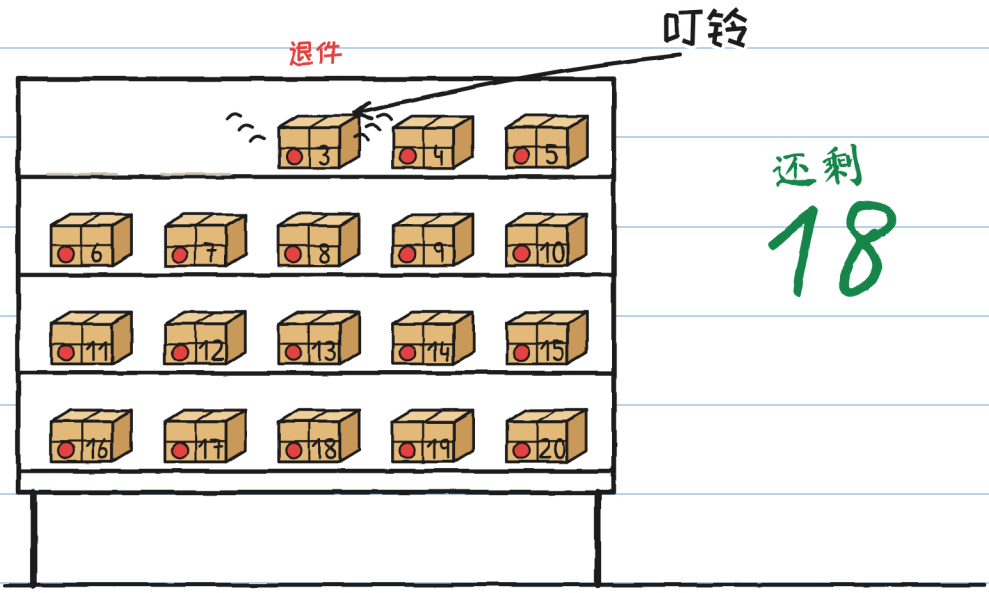

3号包裹响了：叮铃。

3号
小托

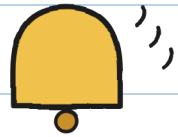

你看到铃铛了吗？



不可能快递 · 3

马上就有第3本书。
你看到3号包裹了吗？

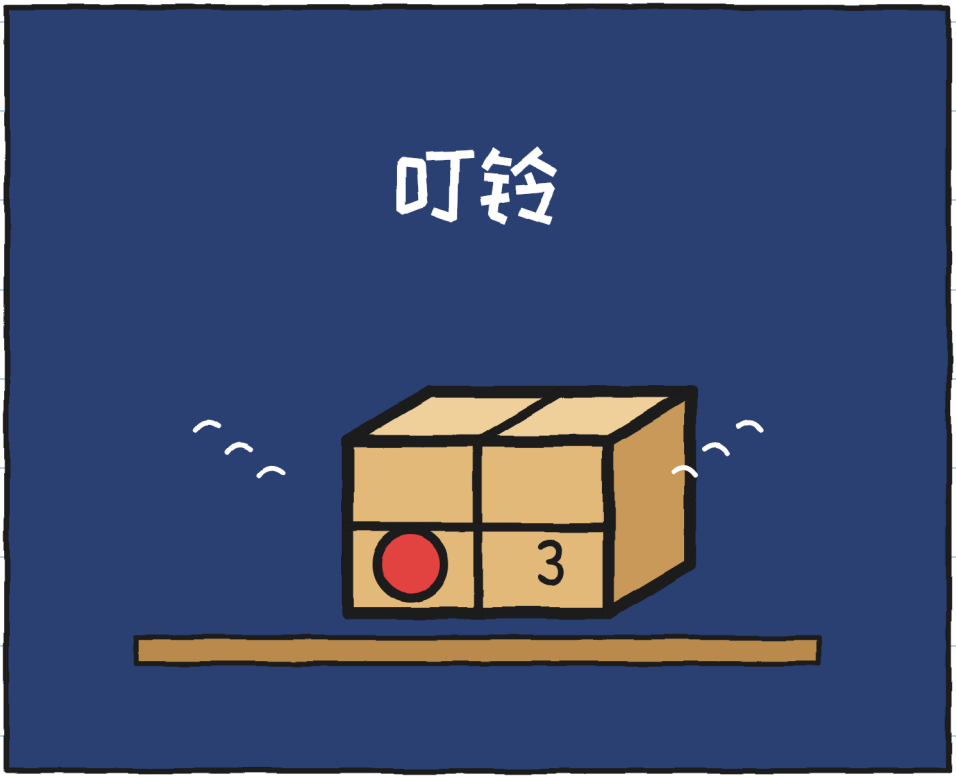

街区

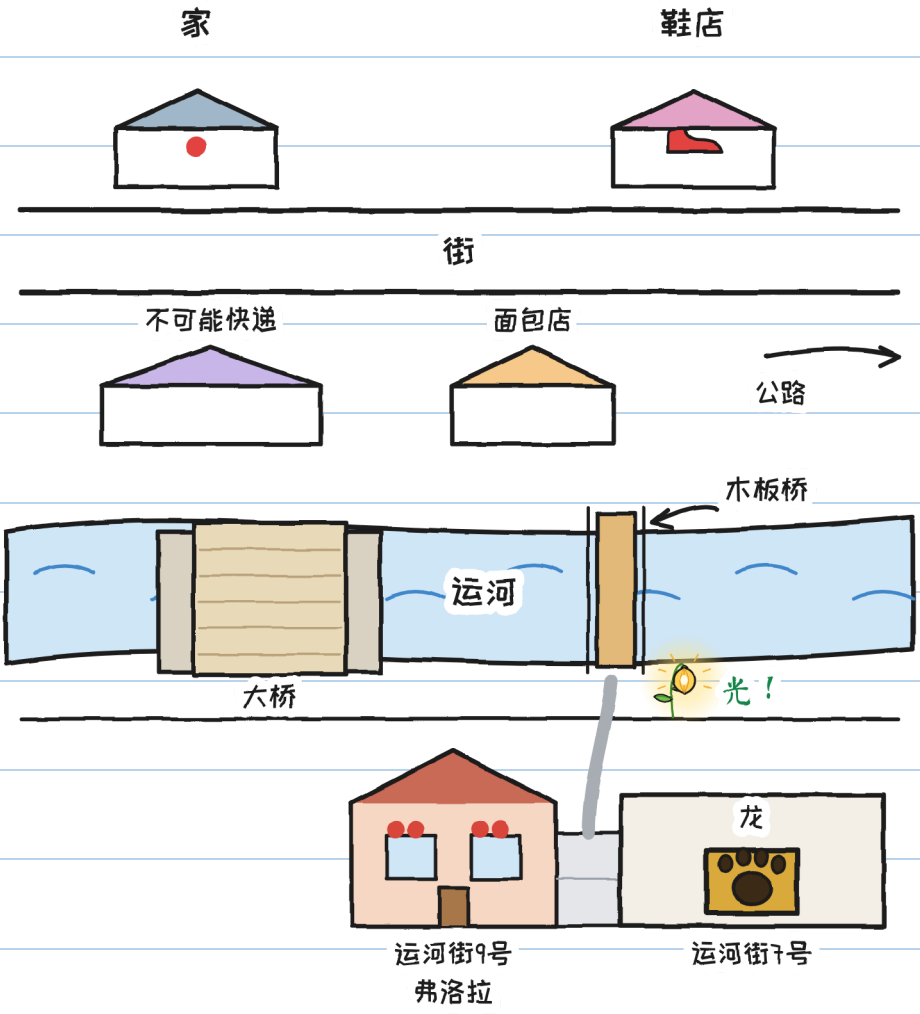

资料卡



R.

1. 字
2. 维拉
3. 灯笼花
4. 算数
5. 玻璃

6. 名字？——J.

R.是谁？

R.？

一个故事，六种尺码

一共有六种尺码，
适合3到16岁，
还有20多种语言。

尺码 XXS · PRE-A1
胡莉塔抓住了第七颗种子。

尺码 XS · A1
地上还剩一颗种子。
胡莉塔抓住了它。七颗。

尺码 S · A2
又一道闪电：
地上只剩一颗种子。
胡莉塔抓住了它。七颗。

尺码 M · B1
下一道闪电时，
只剩一颗种子，
胡莉塔抓住了它。七颗。

尺码 L · B2
闪电再次亮起时，
地上只剩下一颗种子，
胡莉塔把它抓住了。七颗。

尺码 XL · B2-C1
插图小说 · 13+

各级别参照CEFR，
仅供参考。

同一场雷雨。 —J.

给家长和老师

每一章的练习请上 linguaula.com

真正的雷雨：该怎么办

1. 听到雷声，就进屋。
2. 待在室内，和大人在一起，远离窗户。
   不要去温室、桥、树下，也不要靠近水。
3. 最后一声雷之后，半小时内不要出去。
4. 数大象能让人平静，
   但不能告诉你什么时候出去。

数数你的雷雨

闪电	大象	公里	近吗？
1	15	5	—
2	9	3	近