ENTREGAS IMPOSIBLES · 3

DEVUELTO, POR FAVOR

LUI ERIKSSON

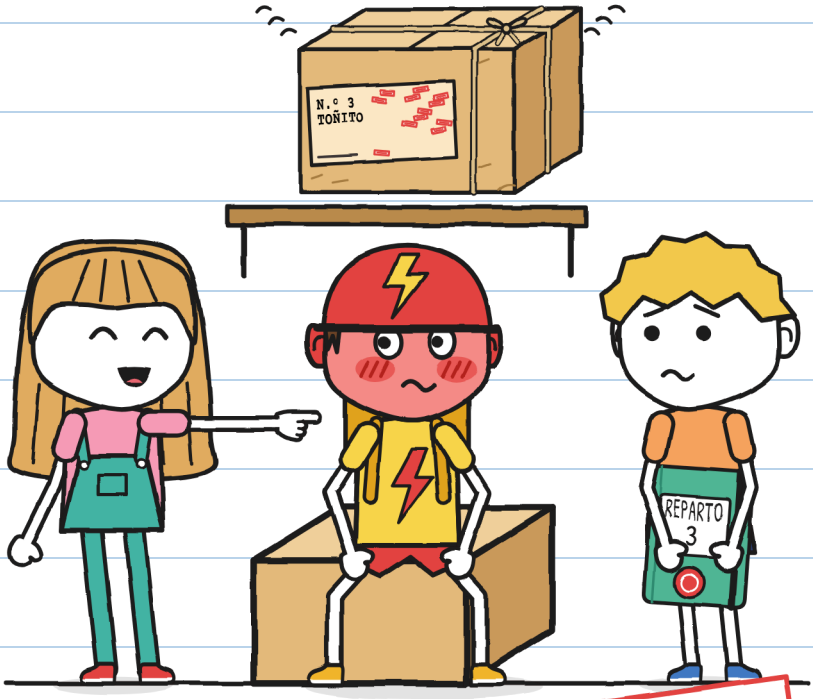

TALLA XXS
MIRA Y ESCUCHA · 3+

ENTREGAS IMPOSIBLES · 3
DEVUELTO, POR FAVOR

TEXTO E ILUSTRACIONES: LUI ERIKSSON

TALLA XXS · MIRA Y ESCUCHA · 3+

VERSIÓN EN ESPAÑOL DE MÉXICO: LINGUAULA

PRIMERA EDICIÓN: 2026

© 2026 LUI ERIKSSON · info@linguaula.com

FOTOCOPIABLE LIBREMENTE, PARA CLASE Y PARA CASA.

TERCER LIBRO DE LA SERIE. LOS ANTERIORES: «ESTE PAQUETE MUERDE» Y «NO ABRIR ANTES DEL TRUENO».



LinguAula

Trabaja cada capítulo en linguaula.com

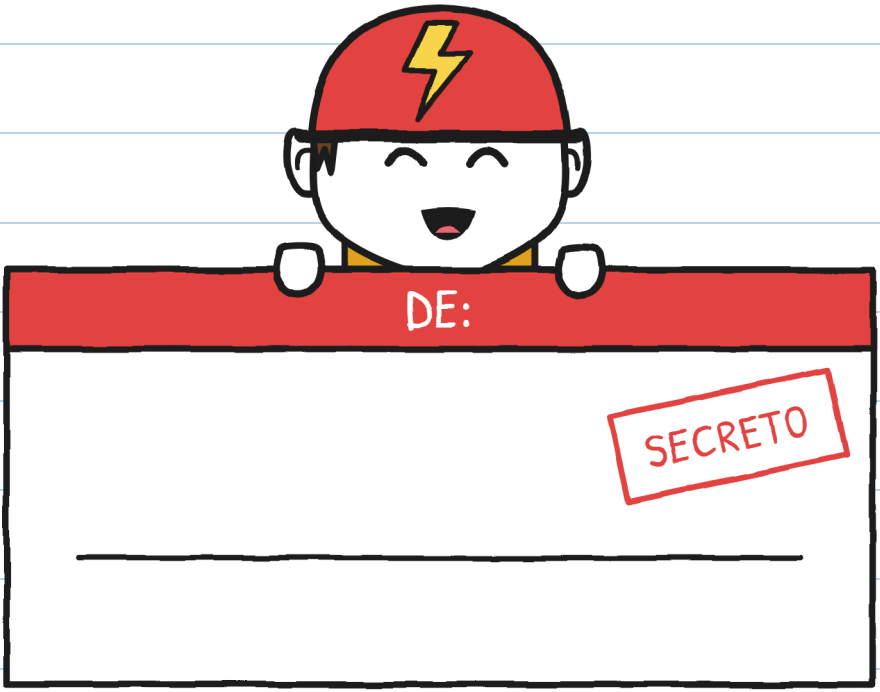

SI LO ENCUENTRAS,
DEVUÉLVELO.
¿VES EL CASCO?

SOLO EN EL CUENTO

QUIÉN ES QUIÉN



GUNI

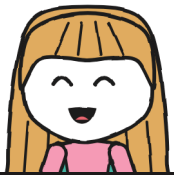

JULITA



TOÑO



MARA

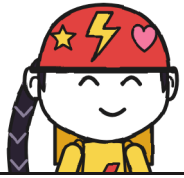

ZOE



BRUNO



PAQUETE

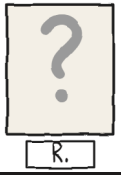

R.

CUADERNO 3
DE GUNI

«SECRETO.» –J.

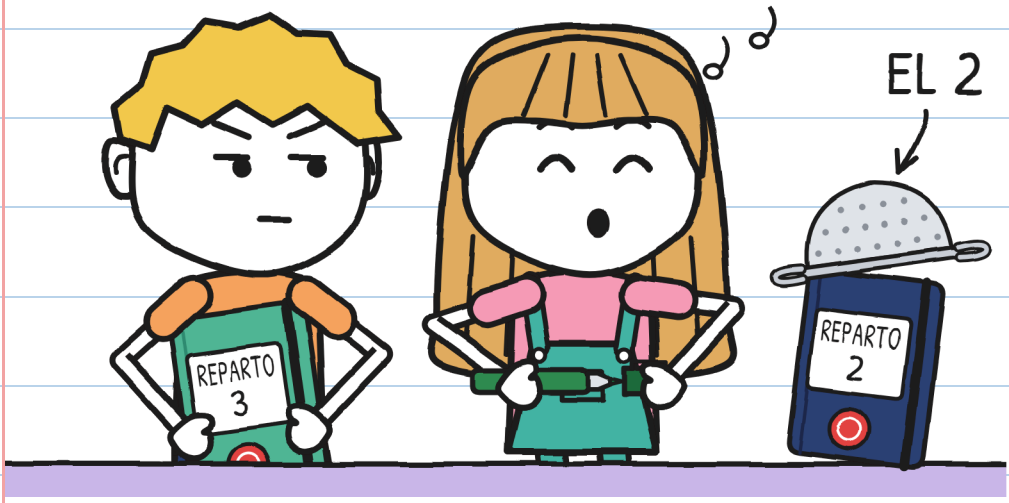

EL CUADERNO
NUEVO ES VERDE.
¿VES EL CUADERNO ROJO?

CAPÍTULO 1

TILÍN

UN PAQUETE SUENA
EN LA ESTANTERÍA: ¡TILÍN!

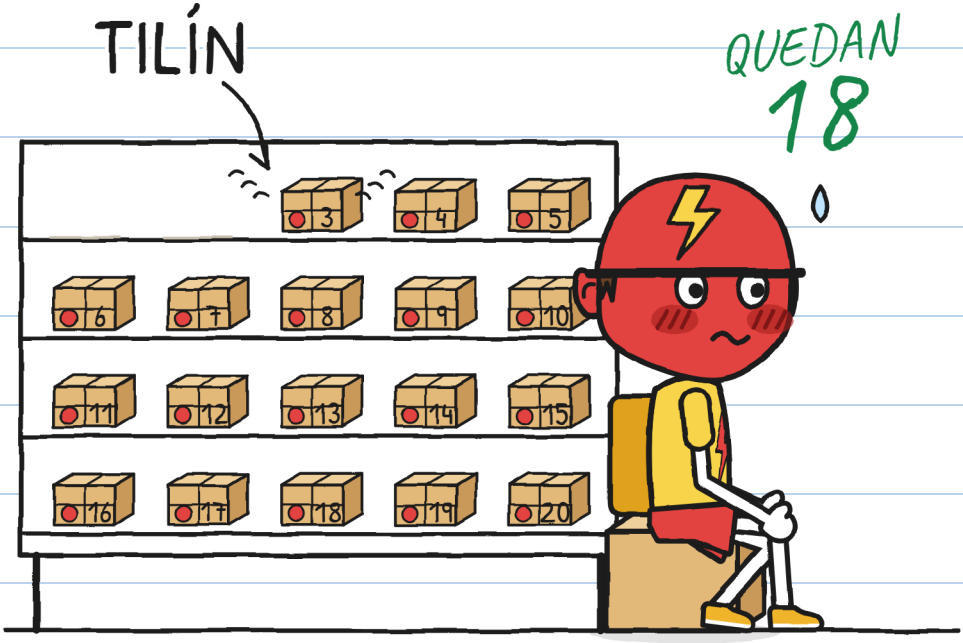

¿VES A TOÑO?

SIN FIRMA, EL PAQUETE VUELVE VOLANDO.

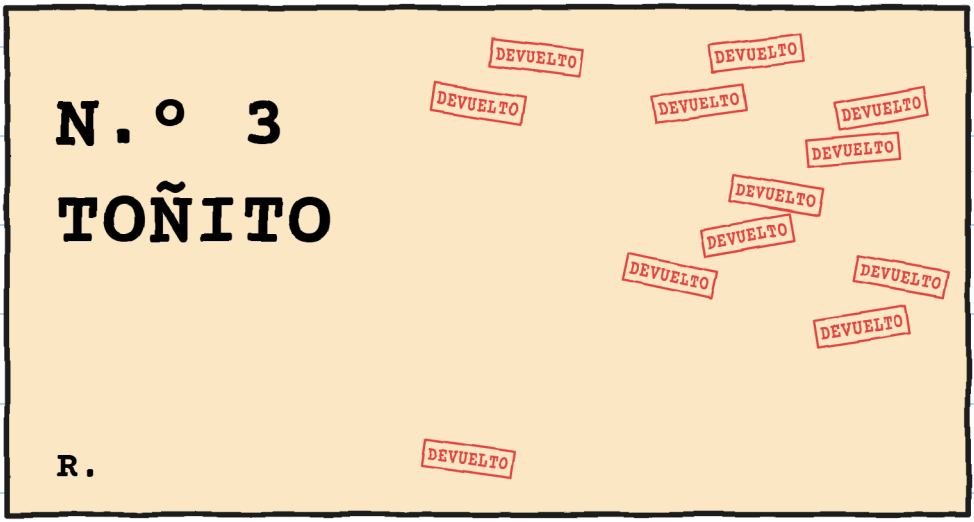

¿VES LOS SELLOS ROJOS?

TOÑO SE PONE ROJO POR PARTES.

ROJÓMETRO



¿QUÉ CARA ES LA MÁS ROJA?

SUENA OTRA VEZ EL TILÍN.

¿VES LA RANA?

SOSPECHOSOS

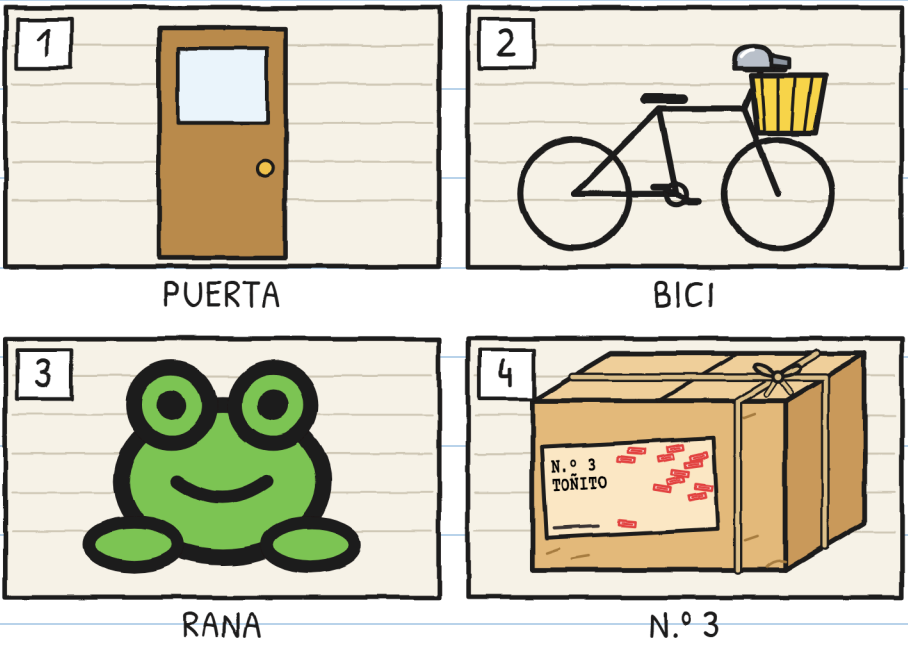

GUNI PRUEBA SONIDOS
EN LA BANQUETA.



¿VES A JULITA?

LA CAJA DE TOÑO
TOCA LA ESTANTERÍA.

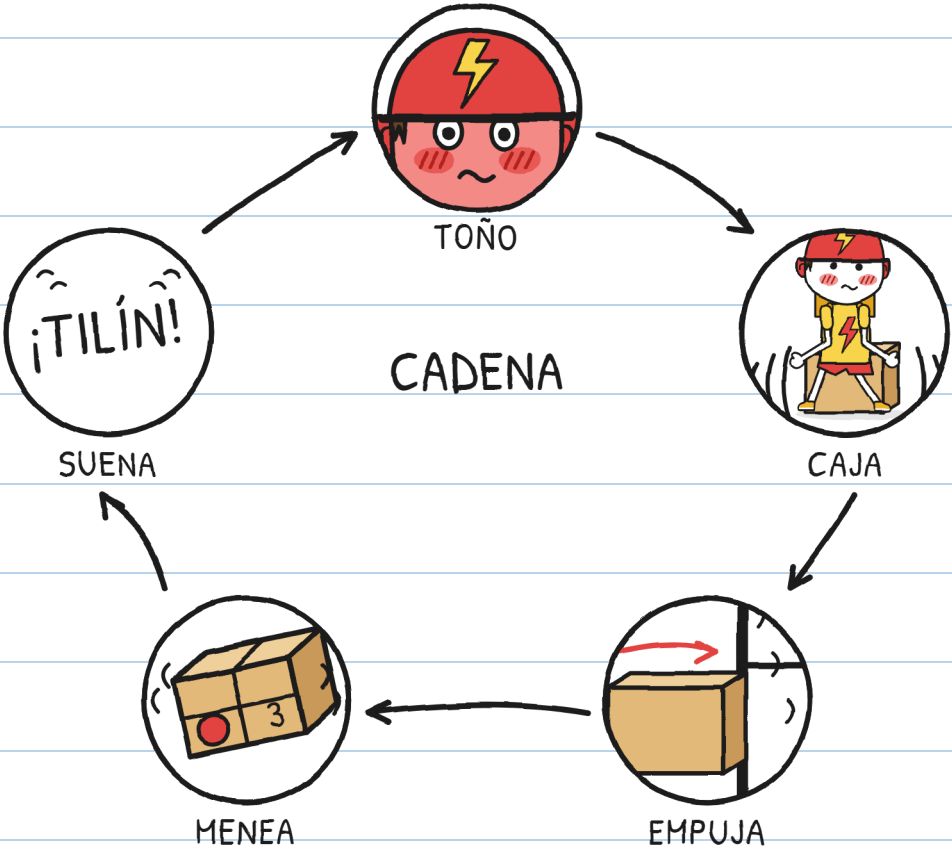

¿VES A TOÑO ROJO?

TOÑO INTENTA QUEDARSE QUIETO.



¿CUÁNTOS CUADROS VES?

TOÑO DICE: «ERA YO, DE PEQUEÑO».

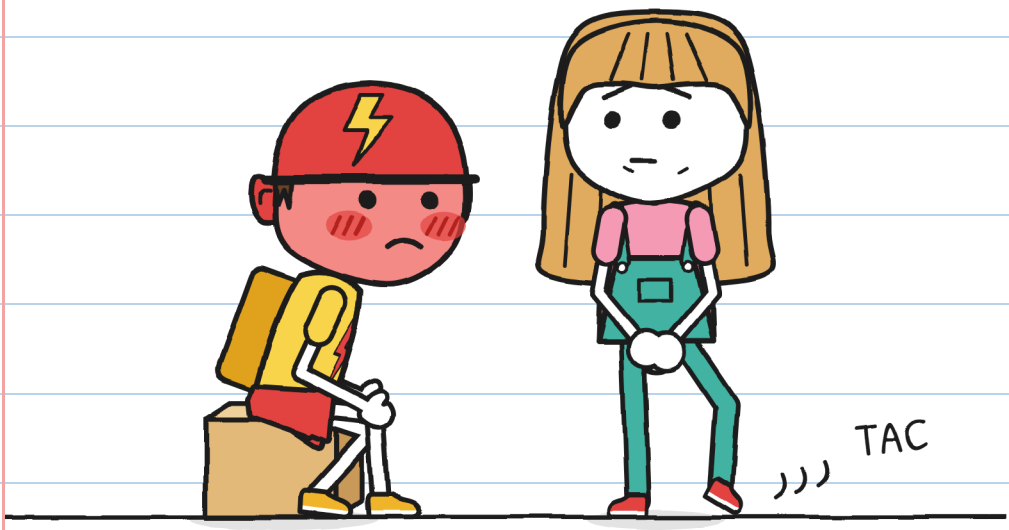

¿VES EL PIE DE JULITA?

MARA PROBÓ CON MUCHOS TOÑITOS.

TOÑITOS

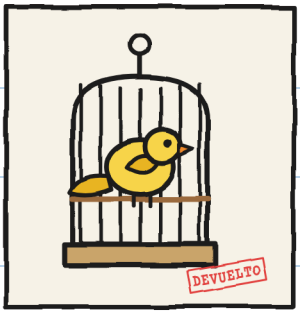

1. CANARIO



2. ANTONIO



3. BARCA

¿CUÁNTOS TOÑITOS VES?

MARA TAPA EL PAQUETE CON UN PAÑO MORADO.



¿VES A TOÑO EN SU CAJA?

TOÑO SE ABROCHA EL CASCO.



¿VES LA ESTANTERÍA?

CAPÍTULO 2

NO DIJE QUE SÍ

HOY LA TIENDA ESTÁ CERRADA, MENOS PARA TOÑO.

¿VES EL CARTEL?

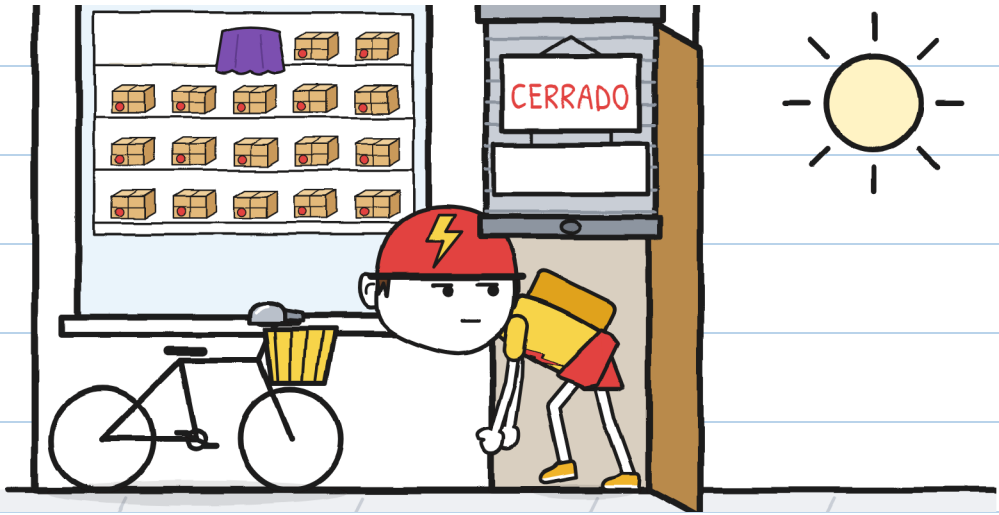

MARA PONE EL PAQUETE
EN EL MOSTRADOR.

¿VES LA RANA?



TOÑO AGARRA LA CAJA
COMO UNA OLLA CALIENTE.

¿VES EL SÍ VERDE?

¿ENTREGA?		
	MIRARLA	NO
	AGARRARLA	NO
	LLEVÁRSELA	NO
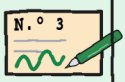	FIRMAR	SÍ

MARA PONE
TRES CONDICIONES.

¿VES A MARA SALUDANDO?

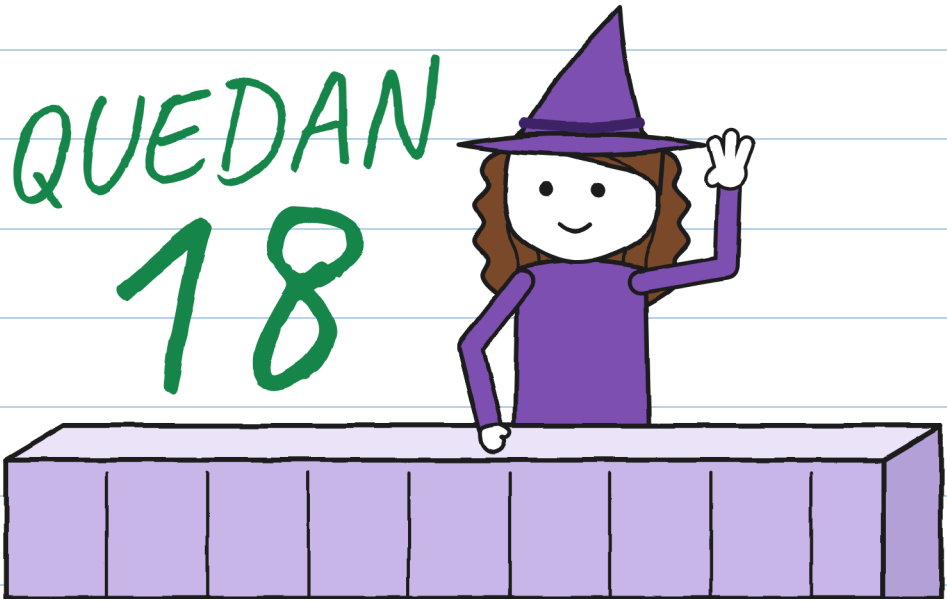

TOÑO SE LLEVA
LA CAJA CERRADA.

¿CUÁNTAS MARCAS VES?

FICHA
☑ CAJA
☑ ETIQUETA
☑ TOÑO
☐ FIRMA



TOÑO METE EL PAQUETE
EN LA CESTA DE LA BICI.

¿VES EL SOMBRERO DE MARA?



DOS BICIS DE RAYO
ESPERAN EN LA ESQUINA.

¿VES LA ETIQUETA?



GUNI VIGILA DESDE
SU VENTANA, DE NOCHE.

¿VES LA LUNA?



EL PAQUETE VUELVE VOLANDO AL AMANECER. ¿VES EL PERRO?

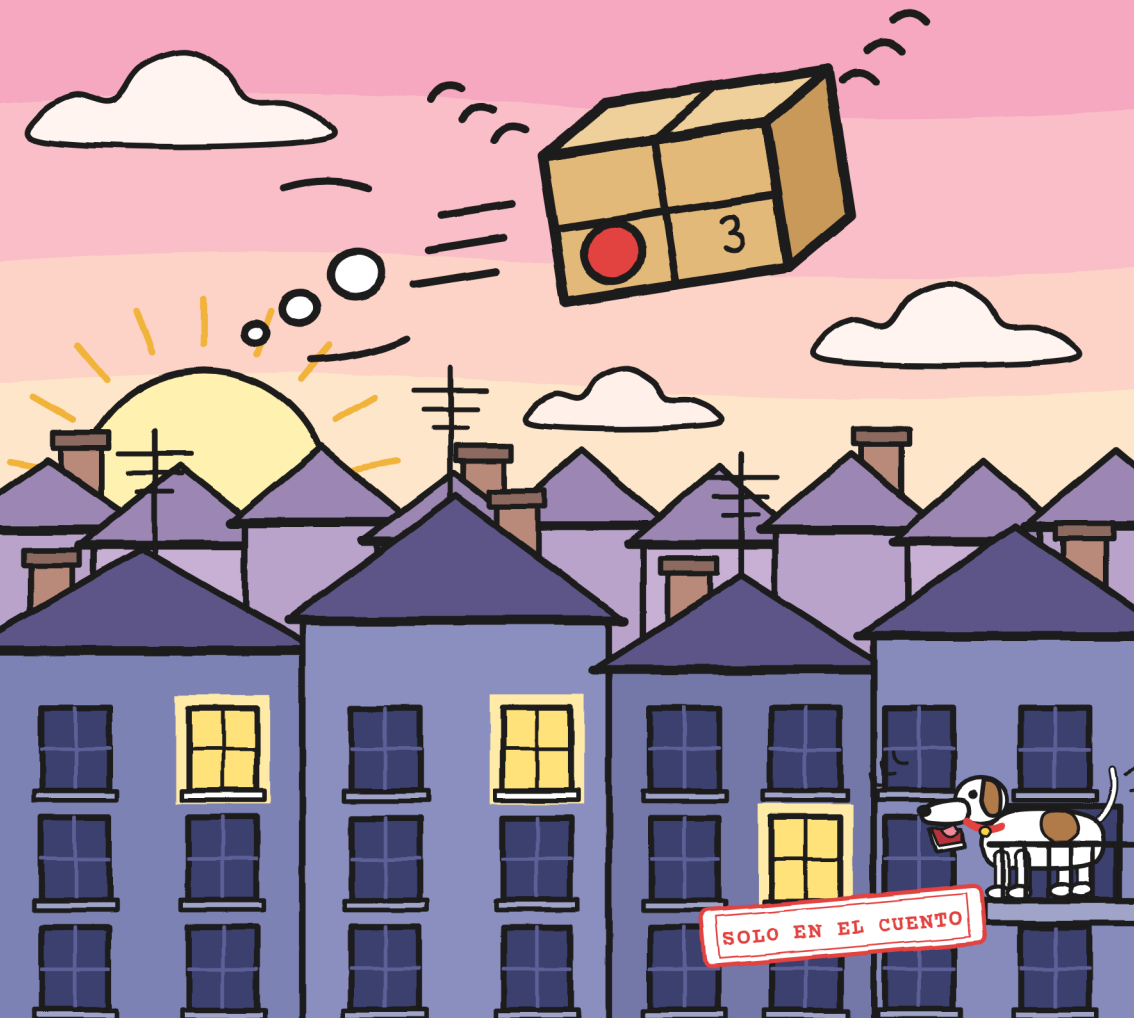

EL N.º 3 ESTÁ OTRA VEZ EN SU ESTANTE.

REGRESOS

N.º 13 LUNES SONANDO



¿VES EL NÚMERO 13?

TOÑO DEJÓ LA CAJA FUERA, EN LA PUERTA.

TOÑO

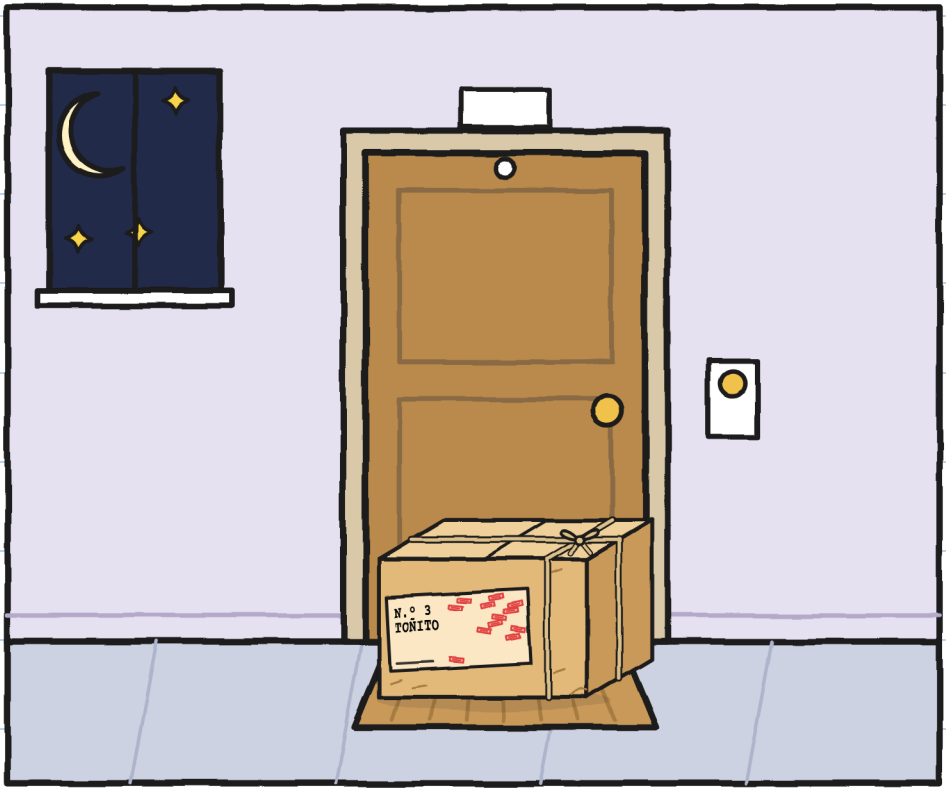

¿VES LA LUNA?

JULITA DICE: «UNA FIRMA LO ARREGLA TODO».

¿VES EL MARCADOR VERDE?

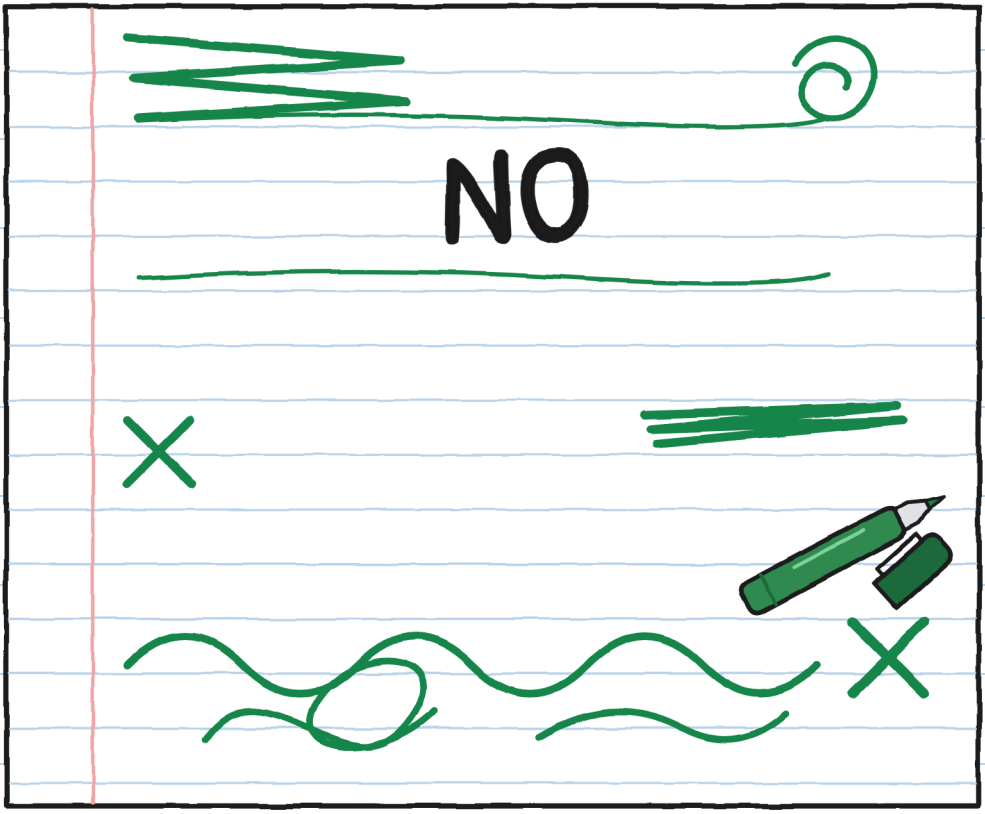

CAPÍTULO 3

AUTÓGRAFOS

HAY UNA MESA CON UN MANTEL AMARILLO.



¿VES A MARA?

DEBAJO DEL MANTEL ESTÁ EL PAQUETE.

FUNCIONA

1. HOJA

2. MANTEL

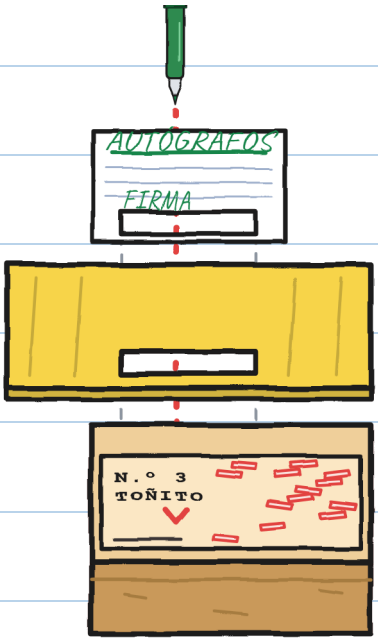

3. ETIQUETA

4. FIRMA

¿VES LA ETIQUETA?

JULITA PREPARA UNA TRAMPA PARA TOÑO.

¿VES A GUNI SERIO, DE PIE EN LA PUERTA?

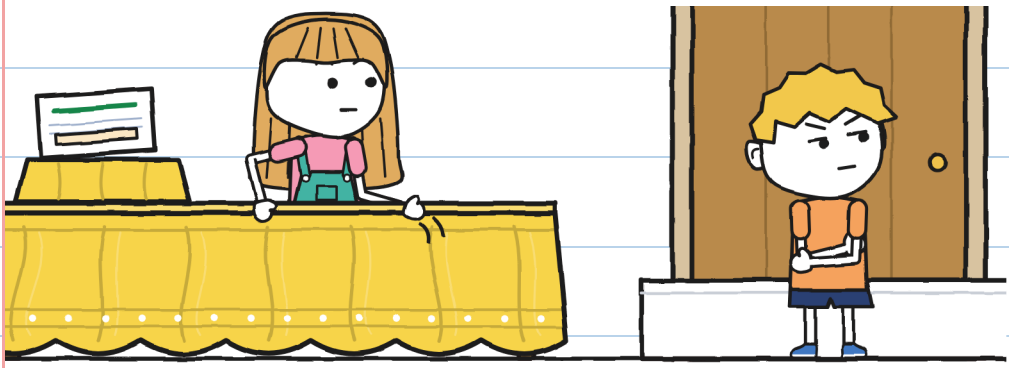

NO AYUDÓ. —J.

LOS REPARTIDORES
DE RAYO PASAN EN FILA.

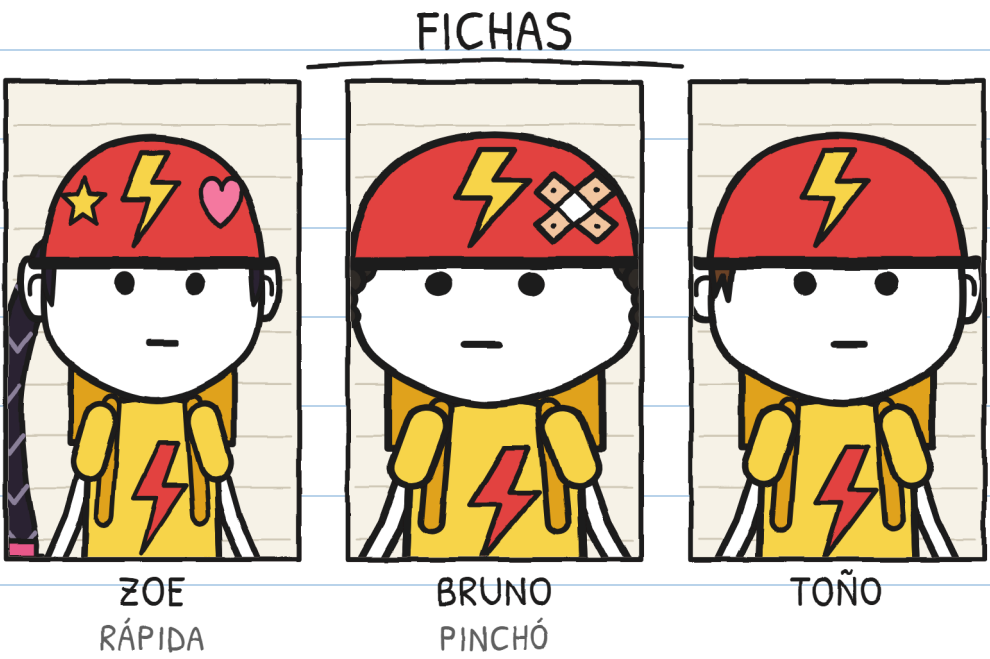

¿CUÁNTOS CASCOS VES?

ZOE FIRMA Y LE PONE
UN APODO A BRUNO.



¿VES LA ESTRELLA DE ZOE?

JULITA LE DA A TOÑO
SU MARCADOR VERDE.

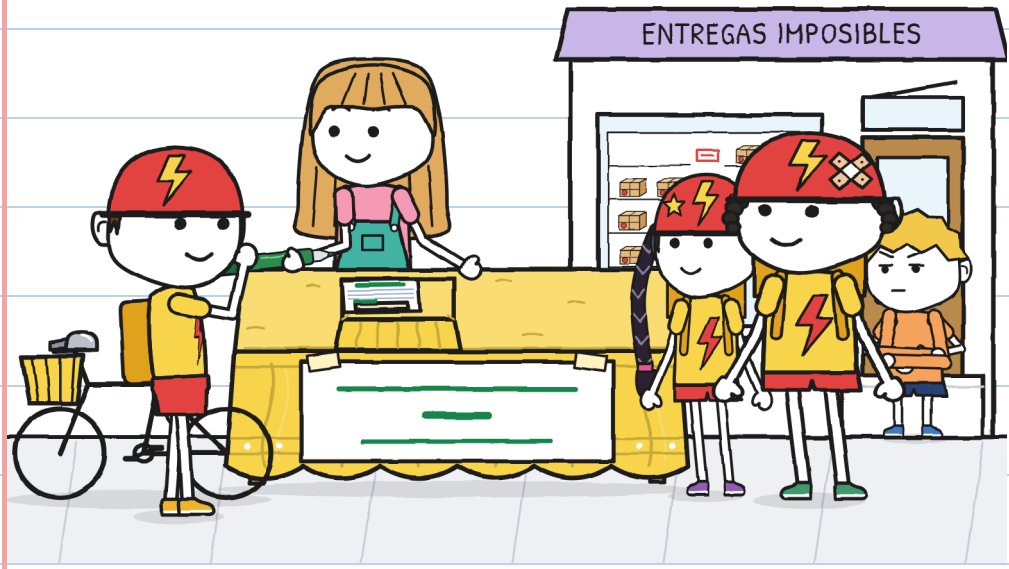

¿VES LA BICI DE TOÑO?

DEBAJO DEL MANTEL SUENA ALGO.

¿VES EL TILÍN ROJO?



TOÑO LEVANTA EL MANTEL.

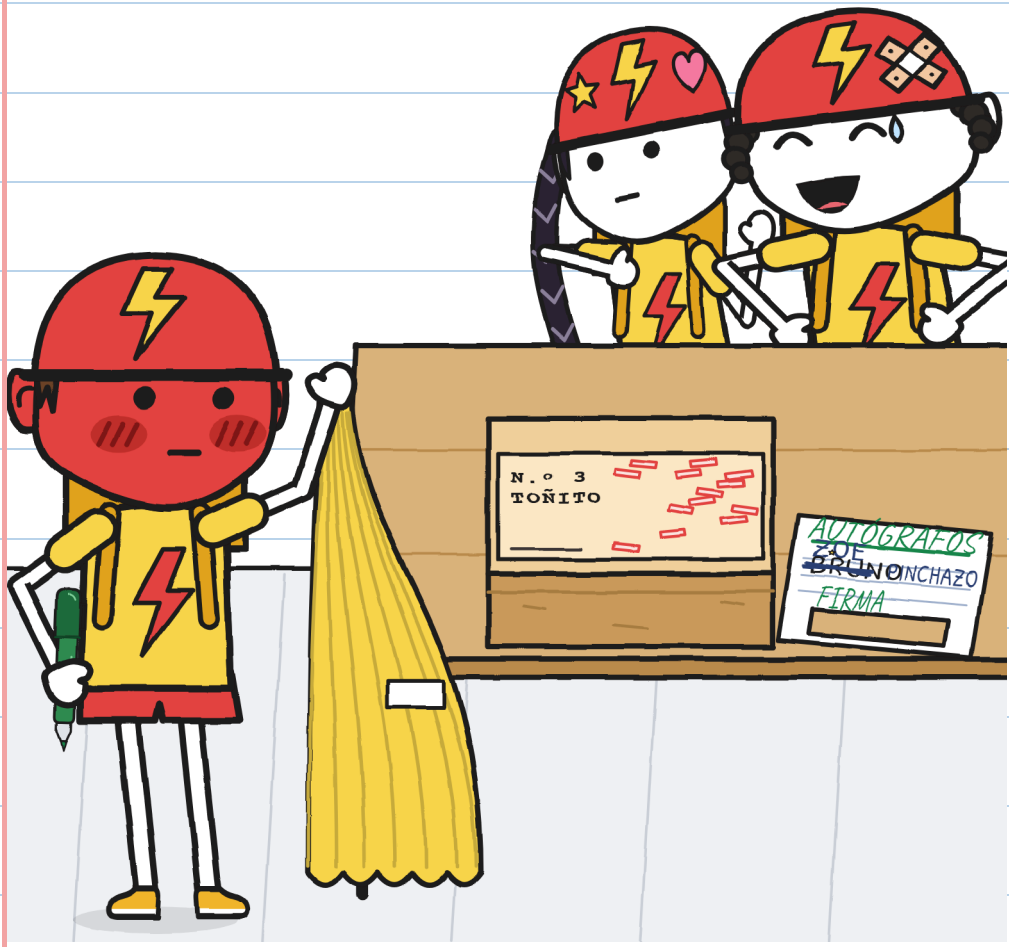

¿VES EL PAQUETE?

TOÑO NO FIRMA
Y SE VA MUY ENOJADO.

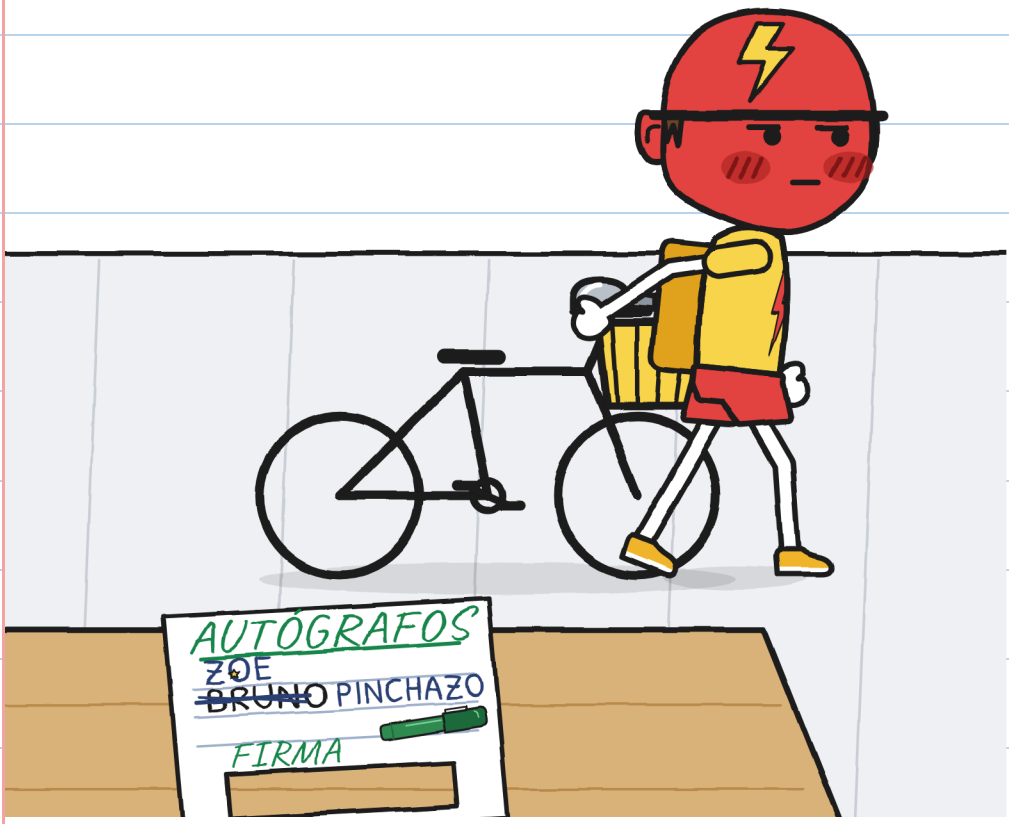

¿VES LA BICI?

MARA SALE CON
EL PAÑO MORADO.



¿VES A ZOE Y A BRUNO?

GUNI Y JULITA
RECOGEN EL MANTEL.



¿VES EL AGUJERO?

JULITA ESPERA A TOÑO CON UN PAPEL.

DISCULPA

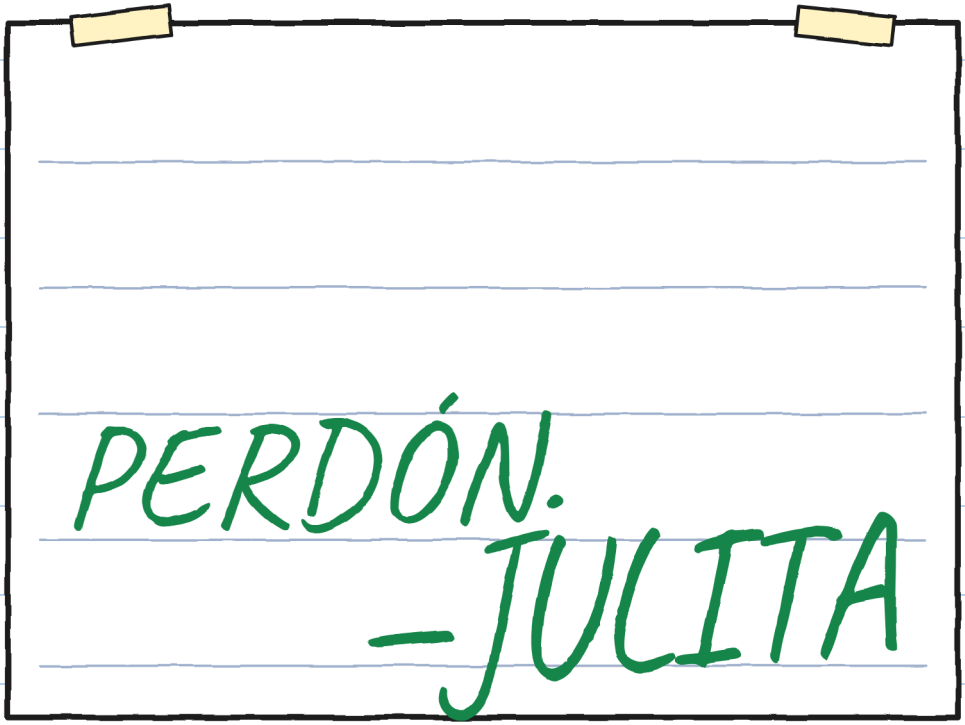

¿VES LA PALABRA «PERDÓN»?

CAPÍTULO 4

UNA BICICLETA PEQUEÑA

TOÑO TRAE UNA BICI PEQUEÑA, ROJA.

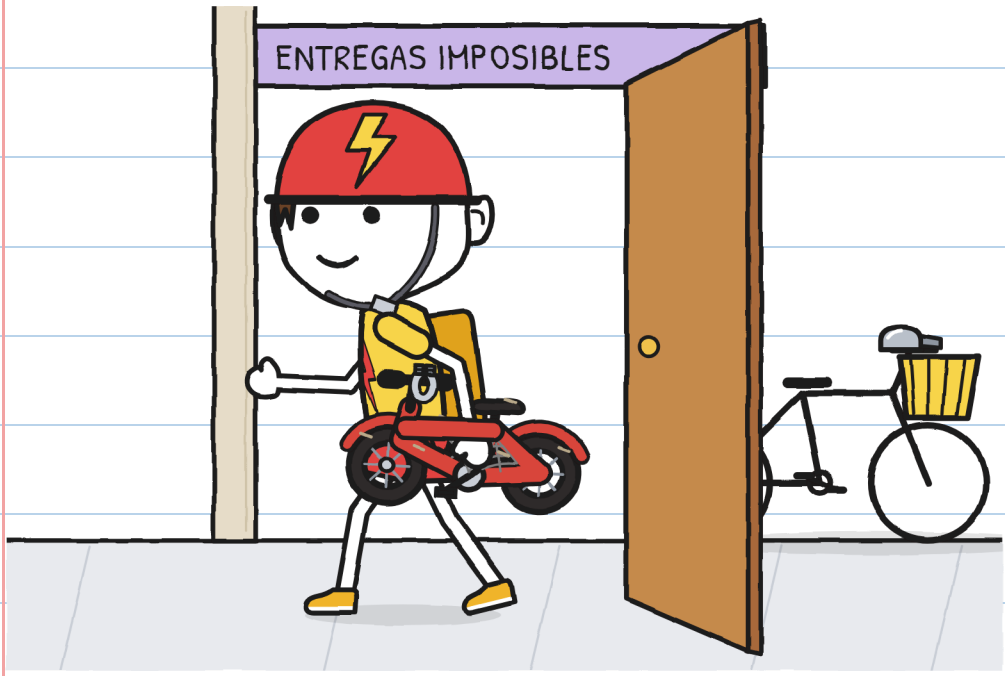

¿VES LA OTRA BICI?

MARA LLEVA A TODOS
A LA TRASTIENDA.



¿VES EL FOCO?

EN LA CAJA HAY UNA CAMPANILLA DORADA.

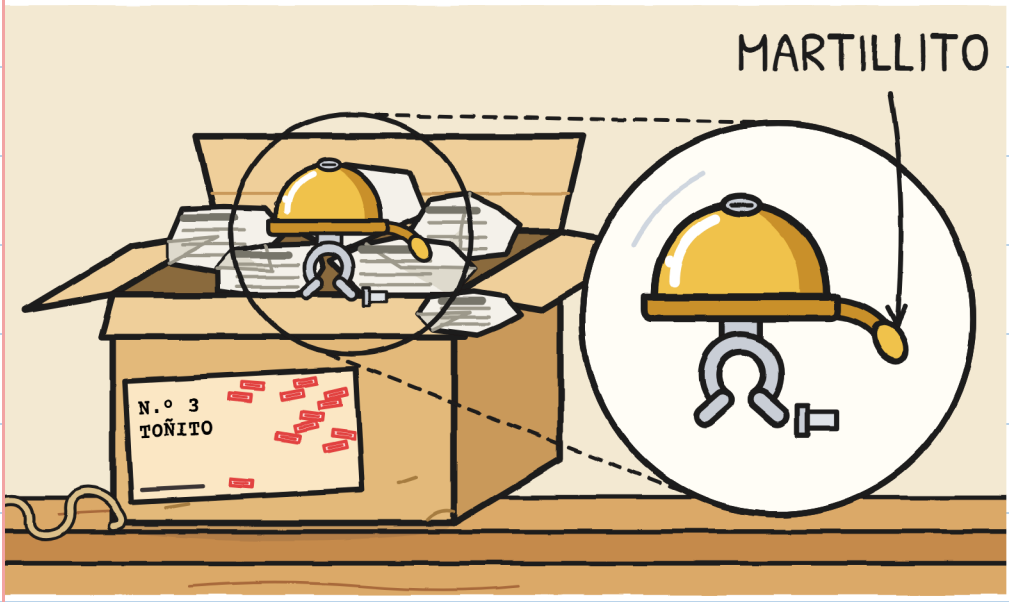

¿VES EL MARTILLITO?

DEBAJO HAY UNA NOTA DOBLADA.



¿VES LA LETRA R?

TOÑO PONE SU BICI
DE PEQUEÑO EN LA MESA.

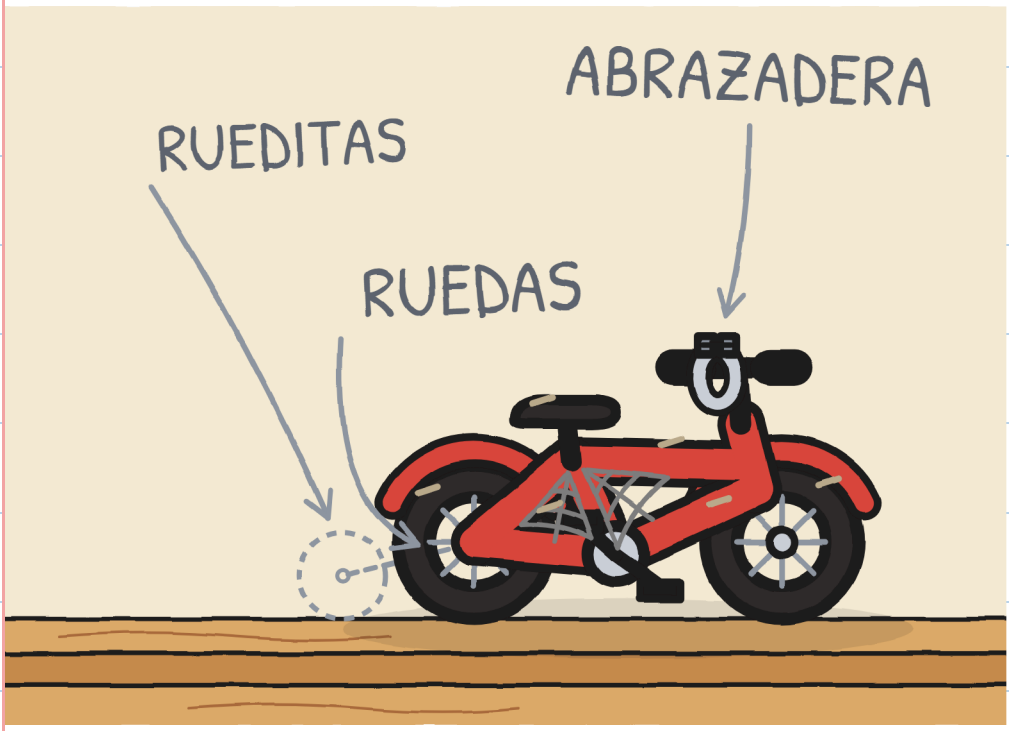

¿VES LA BICI ROJA?

EN CASA LE LLAMAN
TOÑITO, Y EN RAYO, TOÑO.

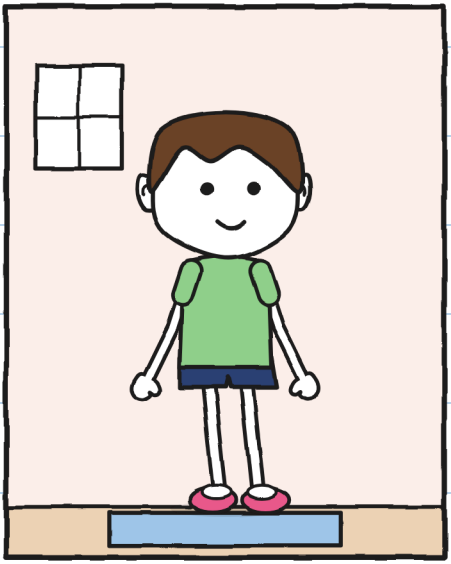

TOÑITO

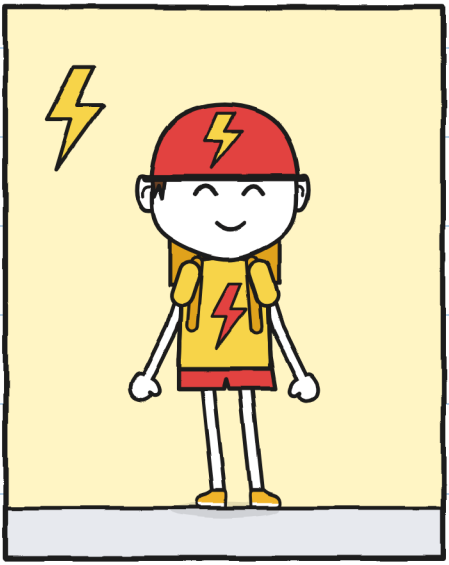

TOÑO

¿VES EL CASCO DE TOÑO?



MARA Y TOÑO SE RÍEN.
¿VES LA BICI ROJA?

JULITA ESCUCHA EN SILENCIO.

¿VES EL RELOJ?



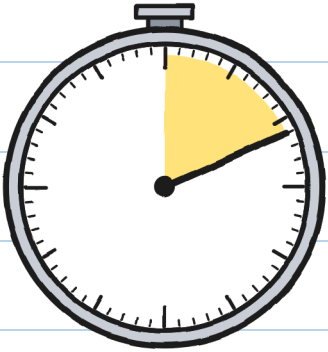

11 MIN

TOÑO SE QUEDA
SOLO EN LA TRASTIENDA.



¿VES A GUNI DIBUJANDO?

TOÑO SE LLEVA
LA CAMPANILLA
HASTA MAÑANA.
¿VES LA PUERTA?



TOÑO LE ABRE
LA VENTANA AL PAQUETE.



¿VES EL CASCO ROJO?

GUNI DIBUJA LAS
DOS BICIS DE TOÑO.

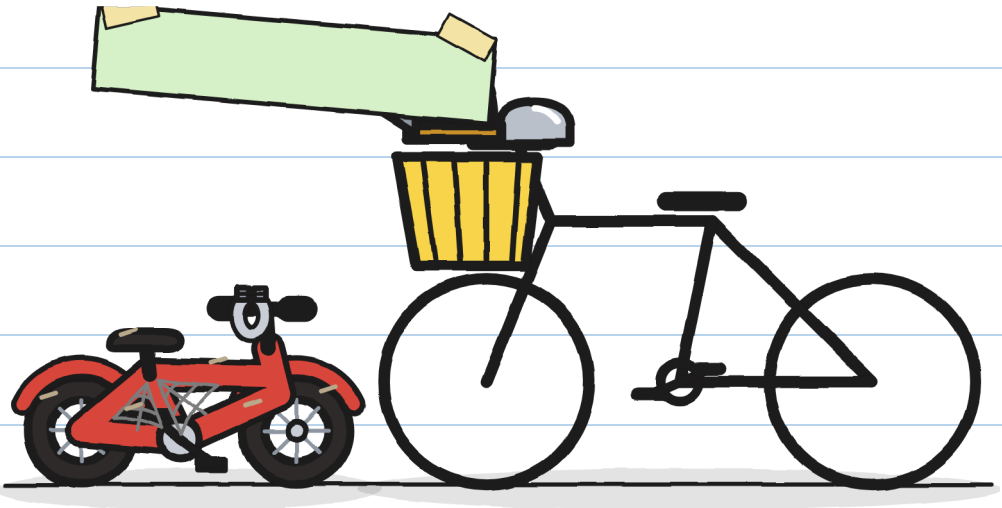

ANTES AHORA

¿VES LA CESTA?

CAPÍTULO 5

EN PRIVADO

JULITA PREPARA UNA HOJA CON DOS OPCIONES. ¿VES A TOÑO EN SU CAJA?



TOÑO HABLA CON MARA.
¿VES EL LIBRO AZUL?



TOÑO ELIGE LA B:
FIRMAR EN PRIVADO,
EN LA TRASTIENDA.
¿VES LA PUERTA MARRÓN,
AL LADO DE TOÑO?

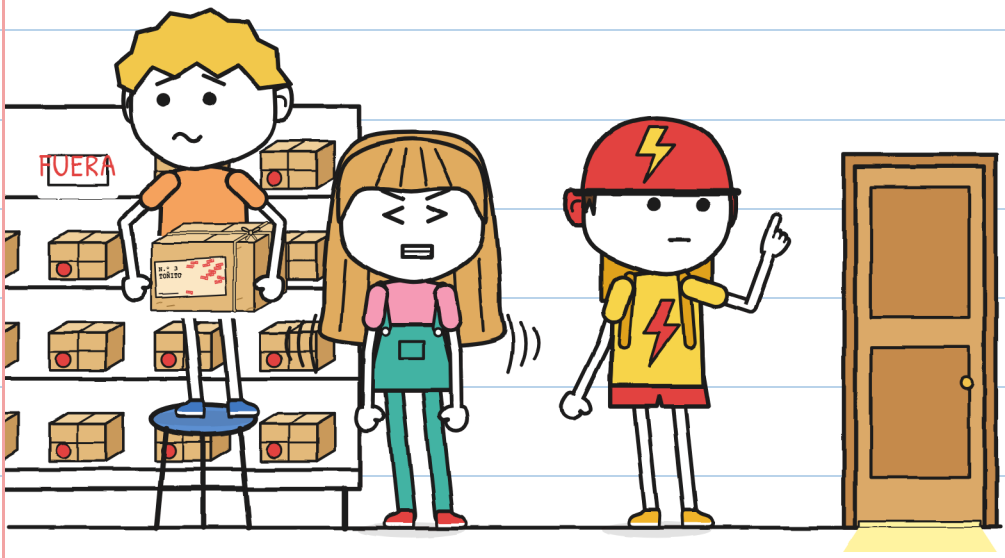

TOÑO MIRA
LA CAMPANILLA Y LA NOTA.
¿VES EL FOCO?

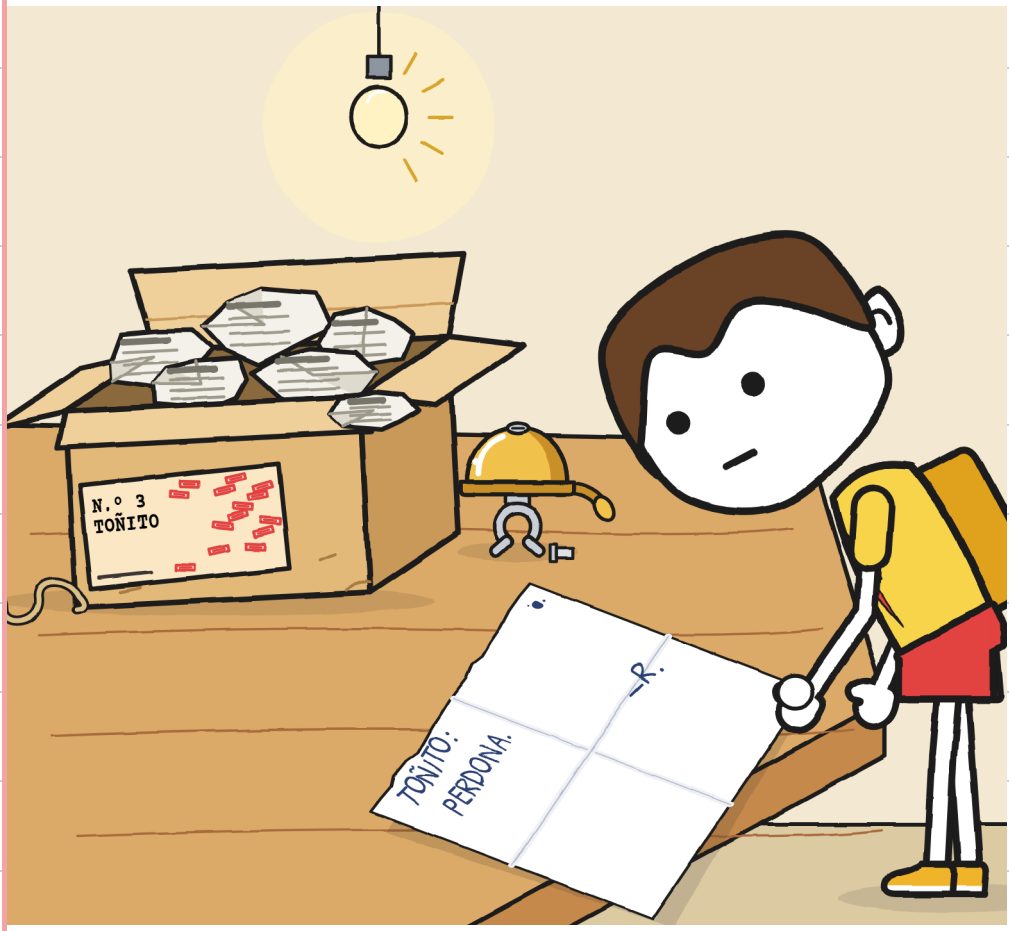

JULITA SE SIENTA
SOBRE SUS MANOS.

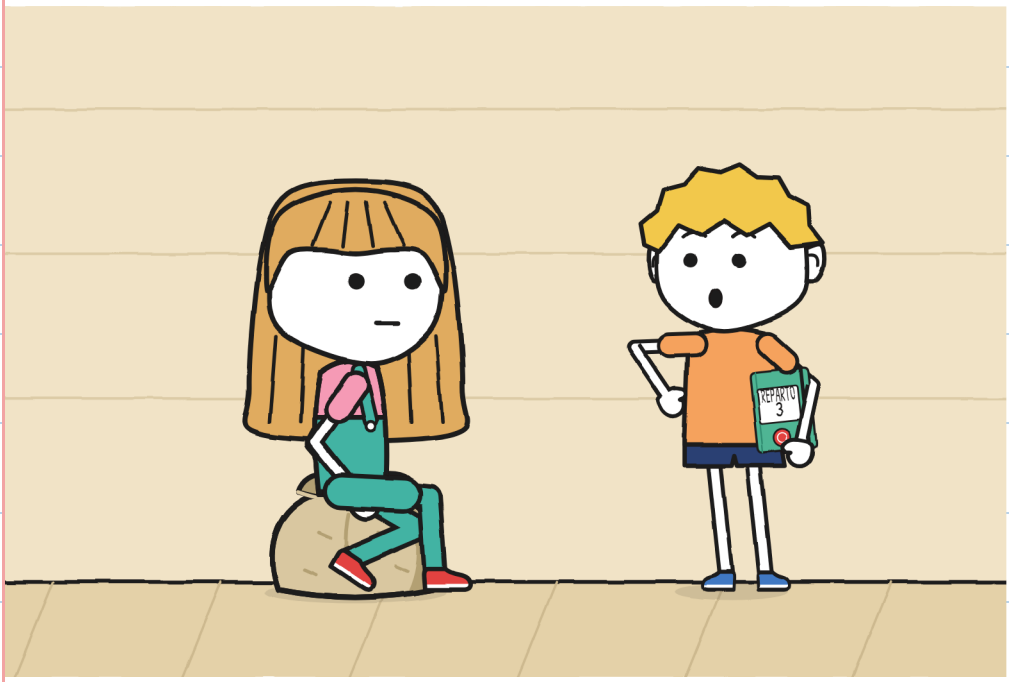

¿VES EL CUADERNO ROJO?

TOÑO FIRMA EL PAQUETE
CON UN MARCADOR VERDE.



¿VES EL SELLO ENTREGADO?

JULITA CAMBIA
EL NÚMERO DEL CARTEL.
¿VES EL TABURETE?



TOÑO PONE
LA CAMPANILLA EN SU BICI.

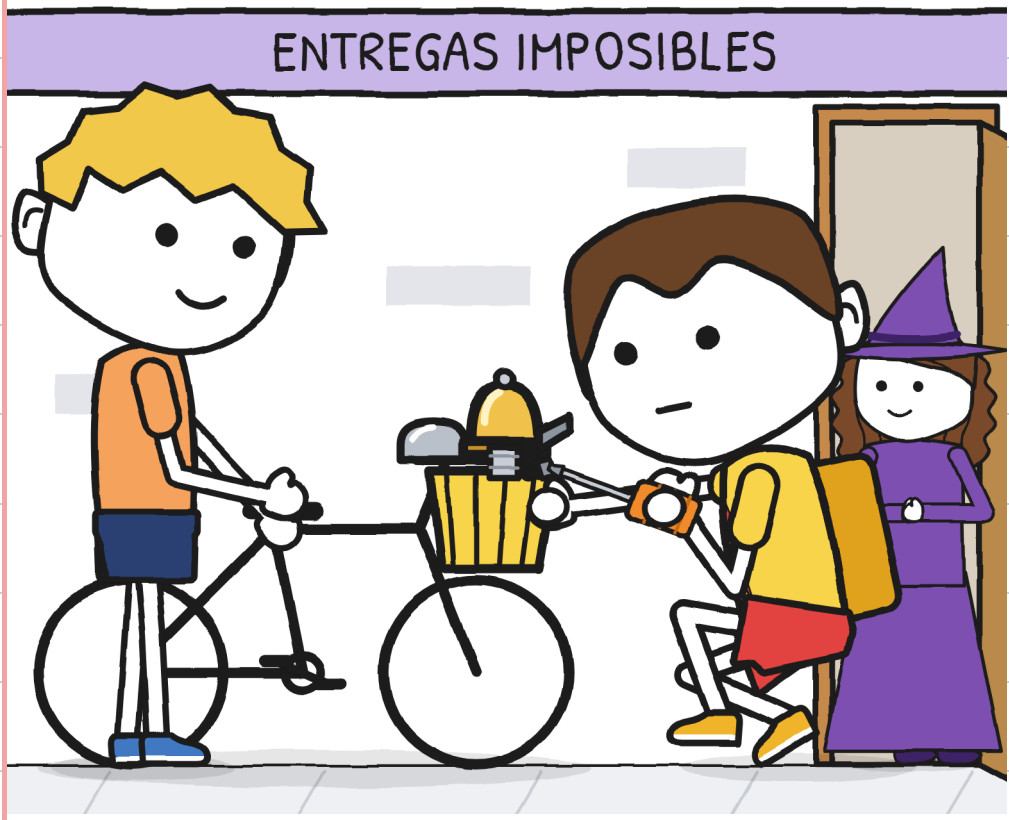

¿VES A MARA?

PASA RAYO Y OYE LA CAMPANILLA.

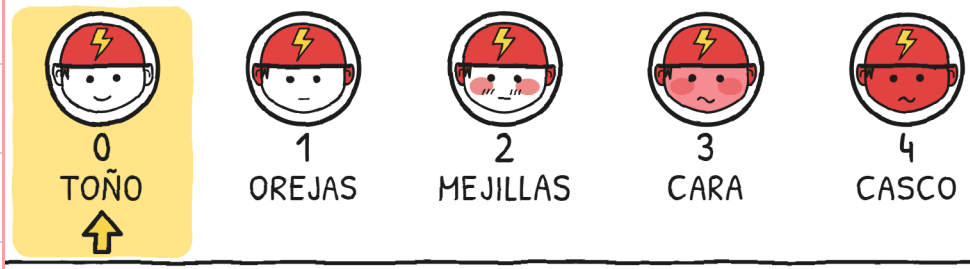

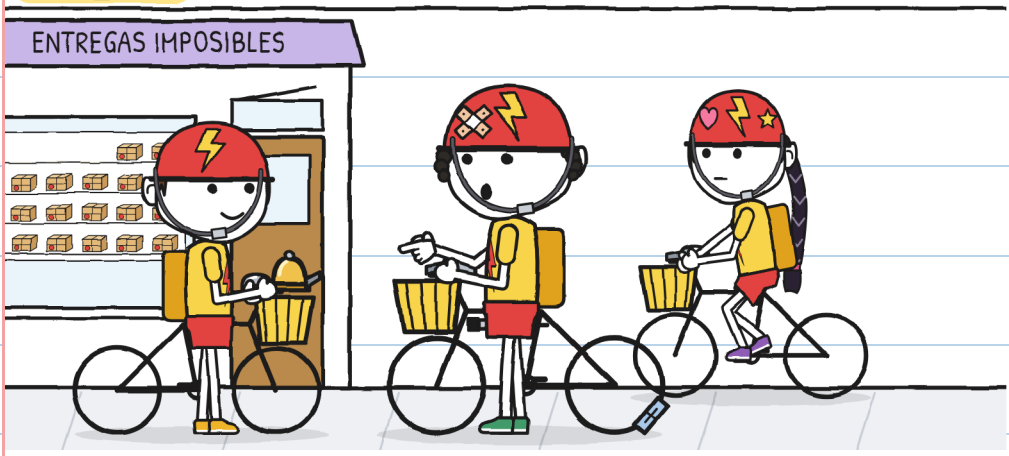

¿VES EL ROJÓMETRO?

TOÑO TOCA LA CAMPANILLA.
¿VES A BRUNO, CON
LA CURITA EN EL CASCO?

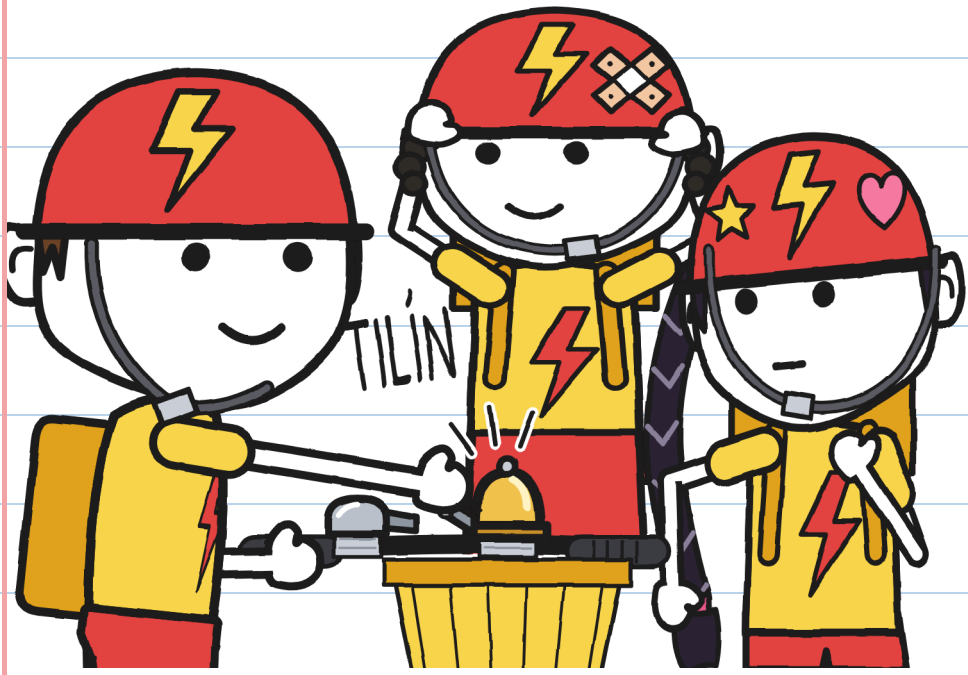

GUNI DUERME CON
LA PERSIANA SUBIDA.
¿VES EL DESPERTADOR?



AMANECE Y NO SUENA NADA.
¿VES LA PALOMA?



CAPÍTULO 6

DE MOMENTO

MARA GUARDA LAS ETIQUETAS EN SU LIBRO.

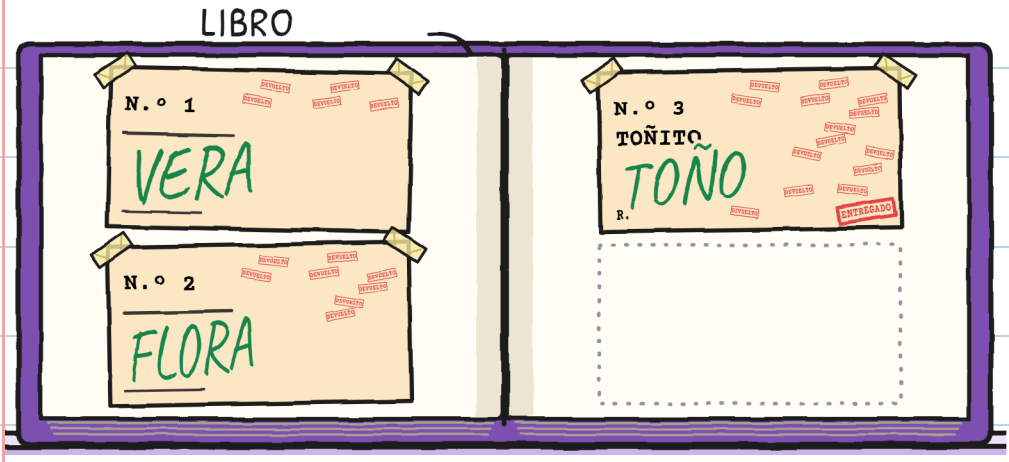

¿VES LA FIRMA DE TOÑO?

TOÑO SE SIENTA
EN SU CAJA, CONTENTO.
¿QUÉ NÚMERO VES?



GUNI DIBUJA
UN ASIENTO PARA TOÑO.

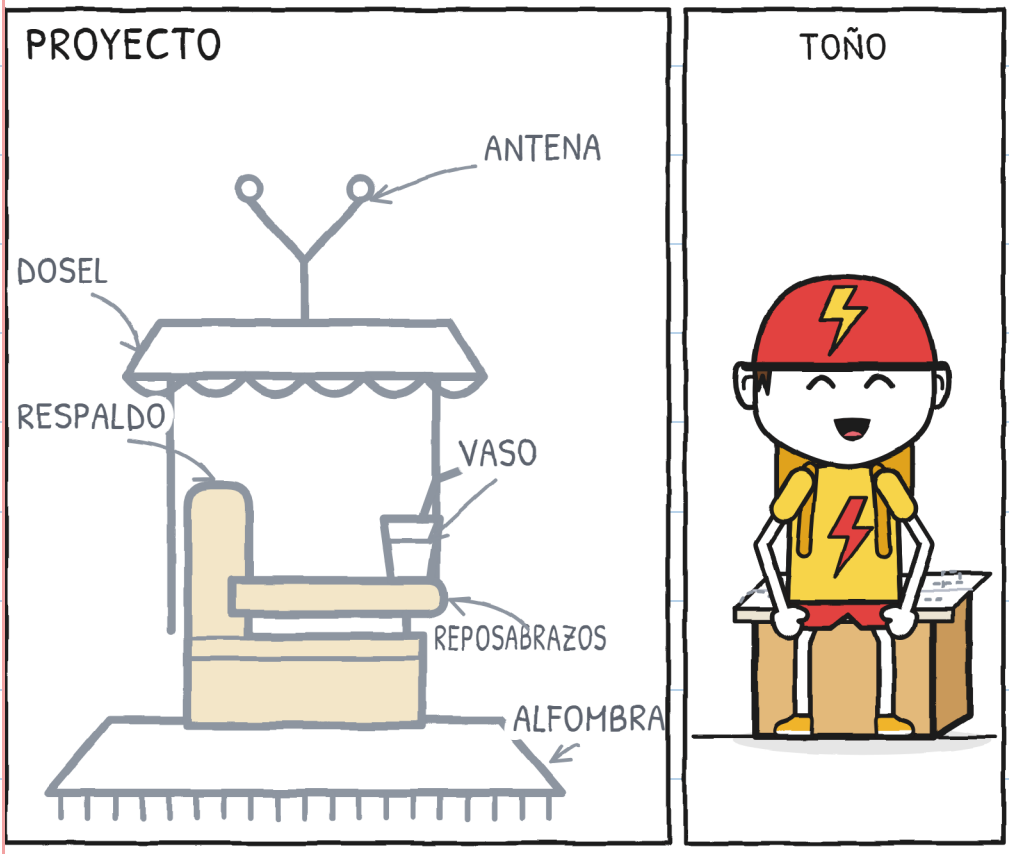

¿VES LA ANTENA?

TOÑO ARREGLA
LA CAMPANILLA DE SU BICI.
¿VES LA CESTA?

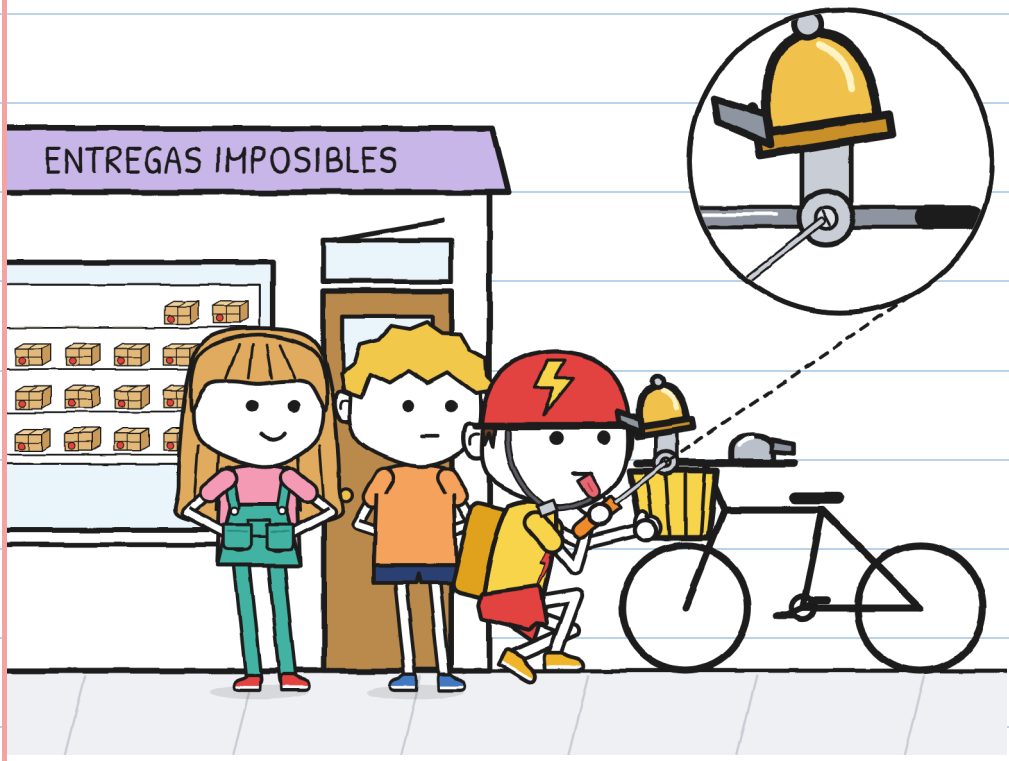

JULITA LE PIDE
UN AUTÓGRAFO A TOÑO.

¿VES LA RANA VERDE?

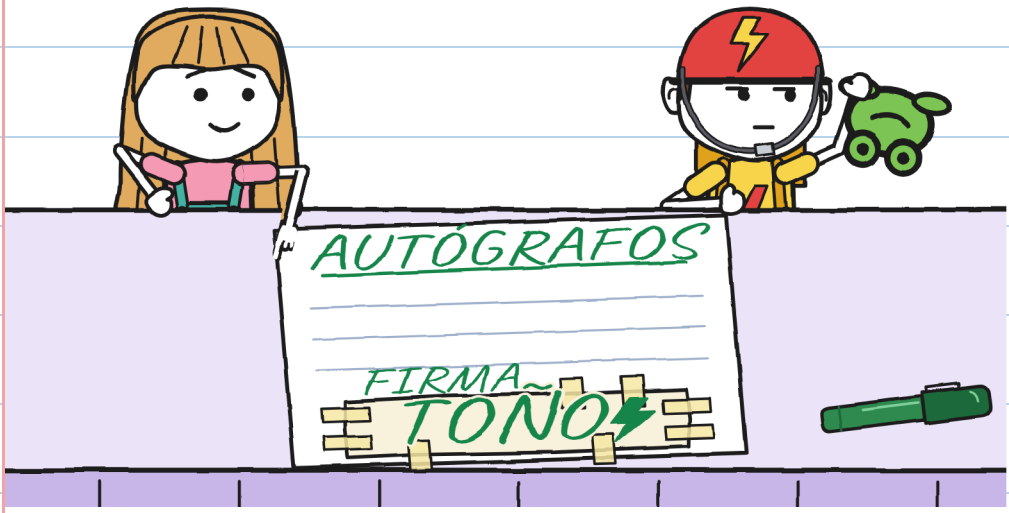

TOÑO FRENA Y TOCA
LA CAMPANILLA.



¿VES EL BASTÓN?

MARA Y TOÑO SALUDAN
A DON ANTONIO.
¿VES EL PÁJARO
AMARILLO, EN SU JAULA?

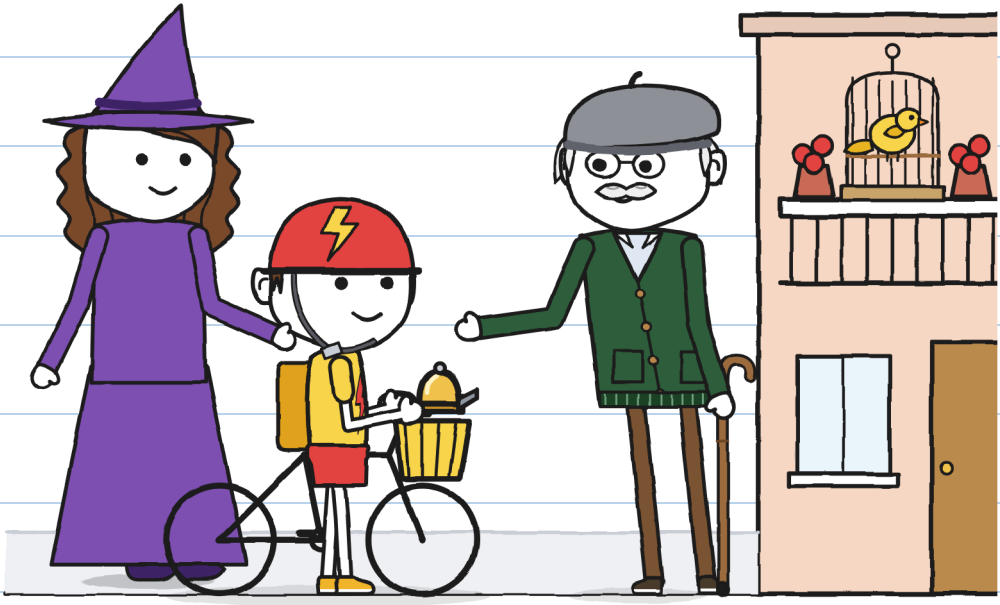

GUNI Y TOÑO APUNTAN LO QUE SABEN DE R.

FICHA

?



1-6

7. TOÑO

8. CAMPANILLA

R.

PENDIENTE

¿VES EL SIGNO DE PREGUNTA?

VERA ENTRA CON MIGA EN BRAZOS.

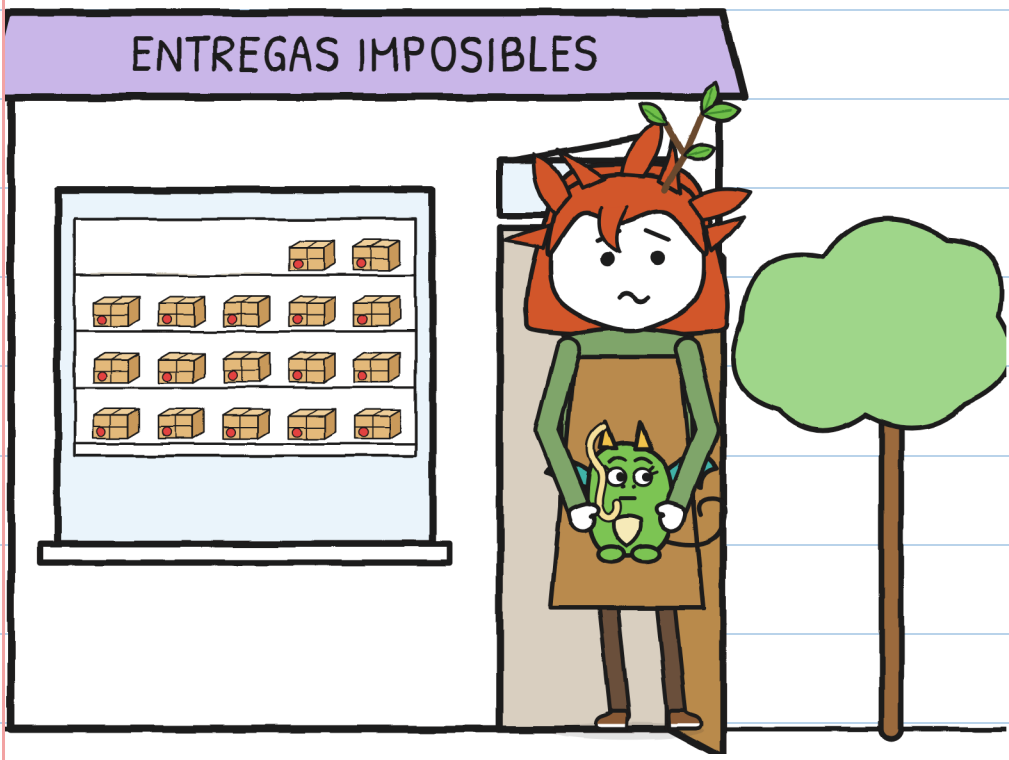

¿VES EL ÁRBOL?

TOÑO OFRECE AYUDA A VERA.
¿VES A MIGA?

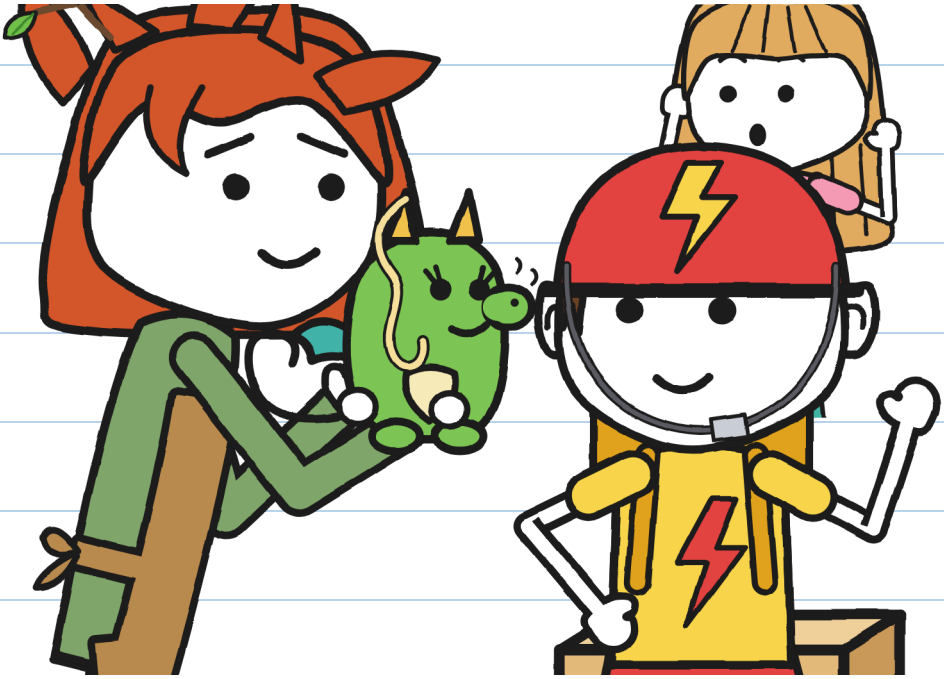

TOÑO REPARTE,
Y SU CAMPANILLA SUENA.

	10 MIN
	AÑOS
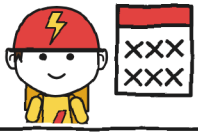	6 DÍAS
	11 MIN



¿VES A TOÑO EN SU BICI?

ENTREGAS IMPOSIBLES · 4

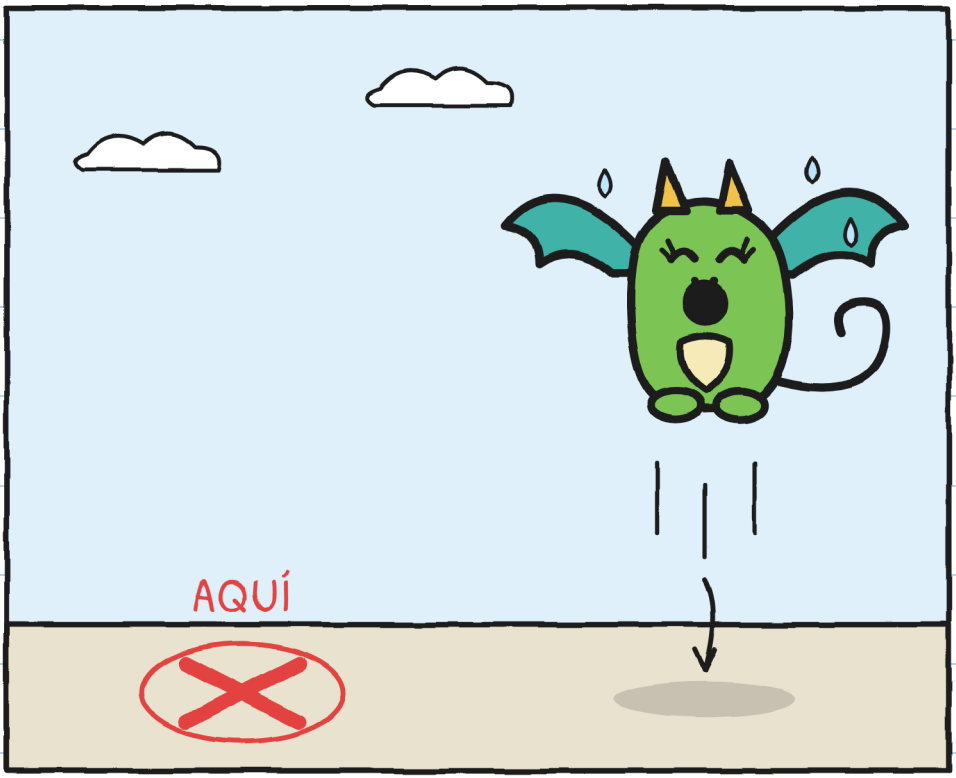

¿DÓNDE ATERRIZA? –J.

EL BARRIO

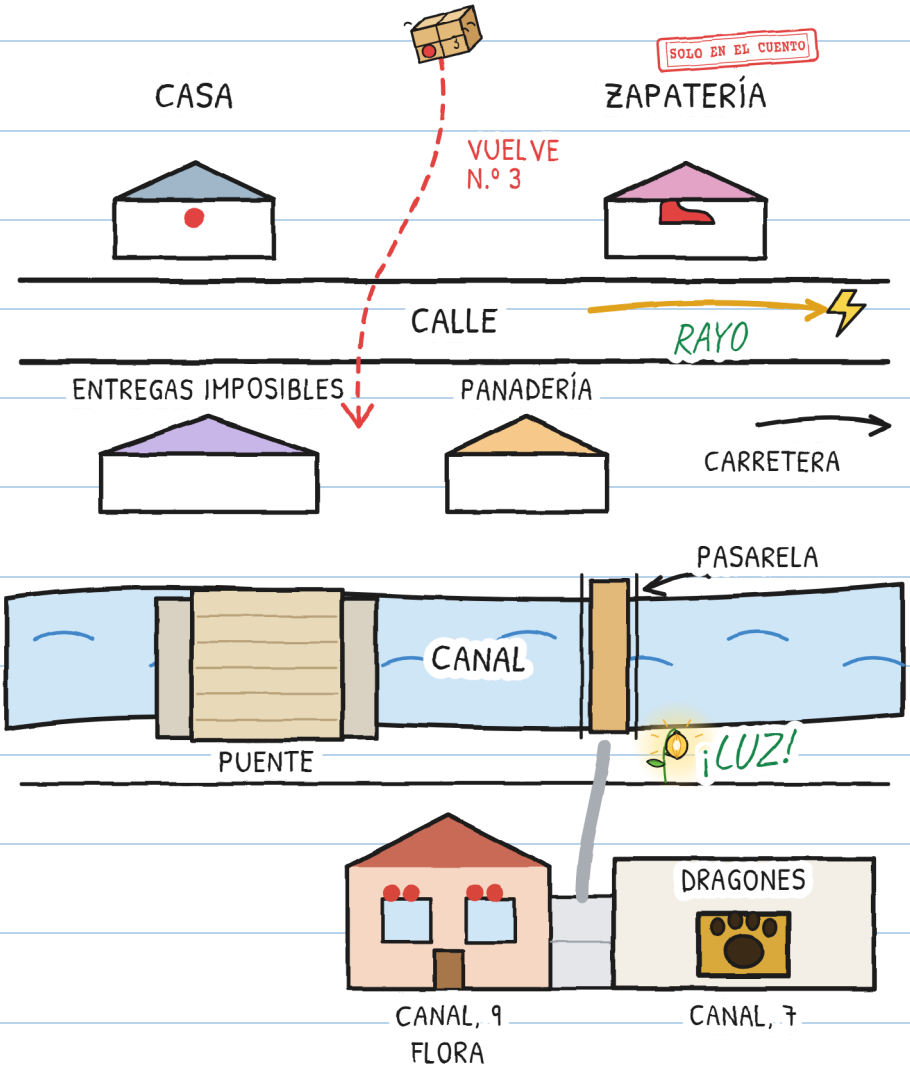
SOLO EN EL CUENTO
CASA
ZAPATERÍA
VUELVE
N.º 3
CALLE
RAYO
ENTREGAS IMPOSIBLES
PANADERÍA
CARRETERA
PASARELA
CANAL
PUENTE
¡LUZ!
DRAGONES
CANAL, 9
FLORA
CANAL, 7

¿CÓMO TE LLAMAS?

TOÑO ELIGE SU NOMBRE.
¿Y TÚ?

SOY...

TAMBIÉN...

NUNCA...

UNA HISTORIA, SEIS TALLAS

HAY SEIS TALLAS, DE 3 A 16 AÑOS, Y MÁS DE 20 LENGUAS.

TALLA XXS · PRE-A1
MARA Y TOÑO SE RÍEN. ¿VES LA BICI ROJA?

TALLA XS · A1
Mara casi se rio. Toño se rio también. No lo veía reír desde el sábado.

TALLA S · A2
Mara hizo un ruido, casi una risa. Toño también se rio. No lo veía reír desde el sábado.

TALLA M · B1
Mara hizo un ruido. Parecía una risa. Toño también se rio. No lo veía reír desde el sábado.

TALLA L · B2
Mara hizo un ruido que en otra persona habría sido una risa. Toño también se rio. No lo había visto reír desde el sábado.

TALLA XL · B2-C1
Novela ilustrada · 13+

Niveles del MCER orientativos, para quien aprende español.

PARA FAMILIAS Y DOCENTES

Trabaja cada capítulo en linguaula.com

BICI DE VERDAD: QUÉ HACER

1. CASCO SIEMPRE, Y BIEN ABROCHADO. TAMBIÉN PARA IR «SOLO AQUÍ AL LADO».
2. QUE TE VEAN Y QUE TE OIGAN: LUCES, ROPA CLARA Y TIMBRE. EL TIMBRE AVISA; NO MANDA.
3. LAS DOS MANOS EN EL MANUBRIO. SI ALGO TE DISTRAE, PARA EN UN SITIO SEGURO.
4. LA BANQUETA ES DE QUIEN VA A PIE: ALLÍ, BICI DE LA MANO. ANTES DE CRUZAR, PARA Y MIRA.

EL SELLO SOLO EN EL CUENTO MARCA LO QUE PASA EN EL CUENTO Y EN LA CALLE NO.

BICI

