ありえない はいたつ ・ 3

へんそう おねがい

LINGUAULA

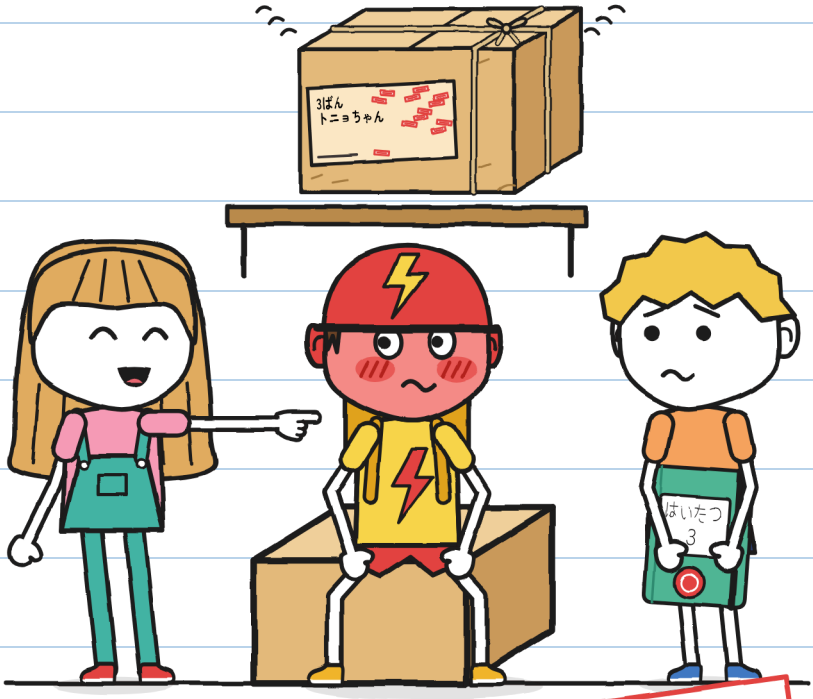

サイズ XXS
みて きいて ・ 3+

ありえない はいたつ・3
へんそう おねがい

文と絵：LINGUAULA

サイズ XXS ・ みて きいて ・ 3+

日本語版：LINGUAULA

初版：2026

© 2026 LINGUAULA ・ info@linguaula.com

自由にコピーして、学校でも家でも使えます。

シリーズ第3作。前の2作：『このにもつは
かみつく』『かみなり前に あけるな』



LinguAula

linguaula.comで しょうごとに れんしゅう

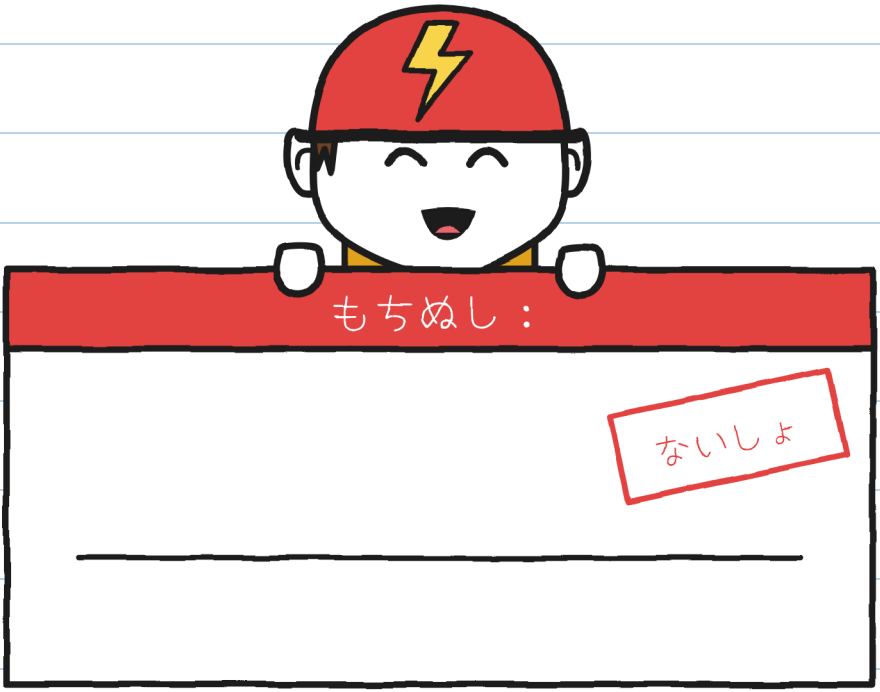

みつけたら、
もどして ください。
ヘルメットが みえる？

おはなしの　なかだけ

だれが　だれ？

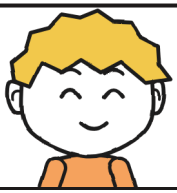

グニ

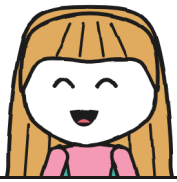

フリータ



トニョ



マラさん



ゾーイ



ブルーノ



にもつ



R.

グニの
ノート3

「ないしょ」 —J.

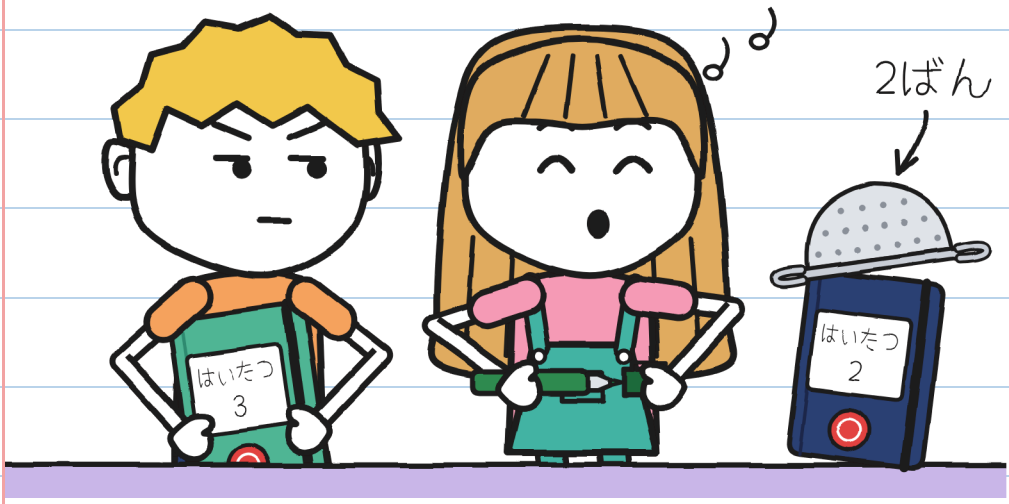

あたらしい ノートは
みどりいろ。
あかい ノートが みえる？

だい1しょう

チリーン

たなの にもつが
なった：チリーン！

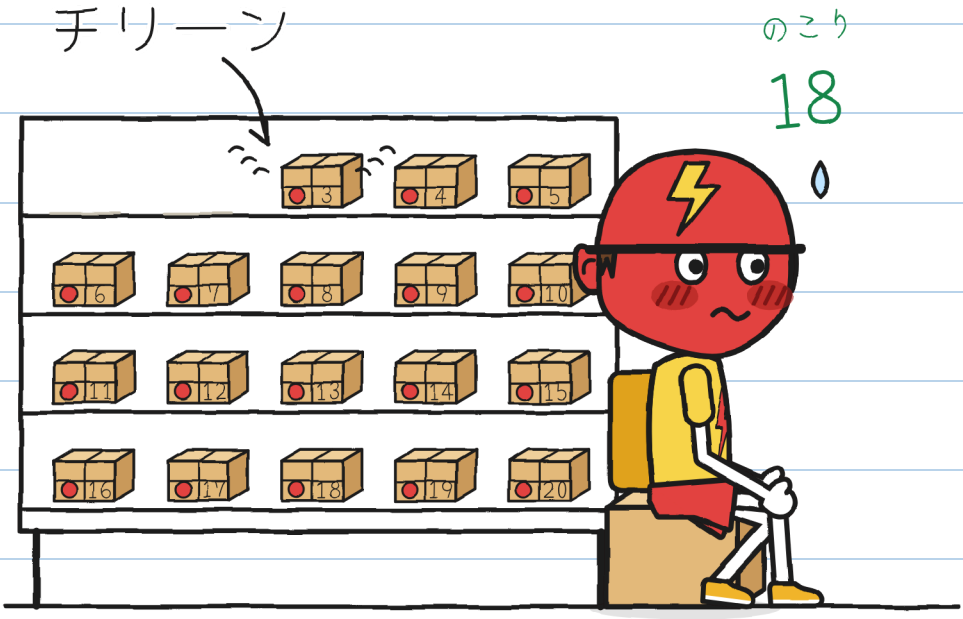

トニョが みえる？

サインが　なければ、
にもつは　とんで　もどる。

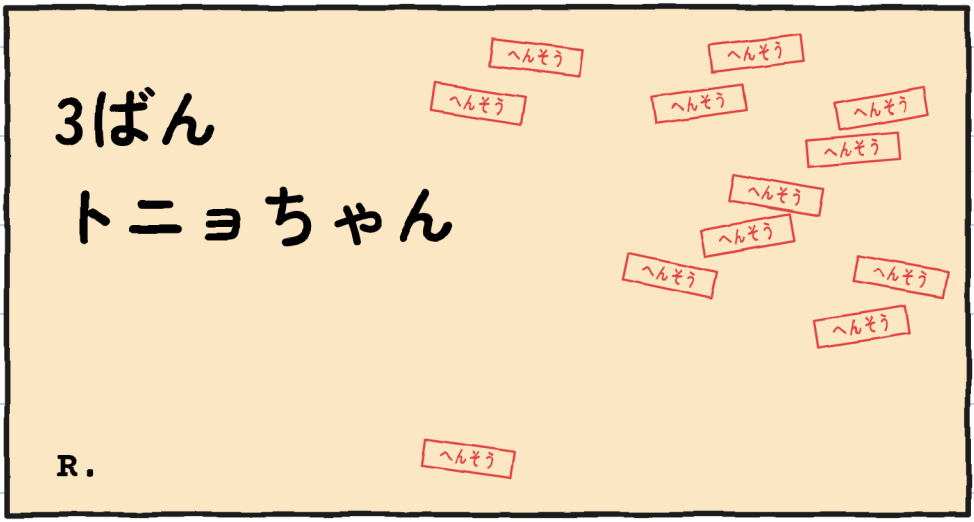

あかい　はんこが　みえる？

トニョは　ぶぶんごとに
あかく　なる。

あかメーター



どの　かおが　いちばん　あかい？

また　チリーンと　なる。

カエルが　みえる？

ようぎしゃ

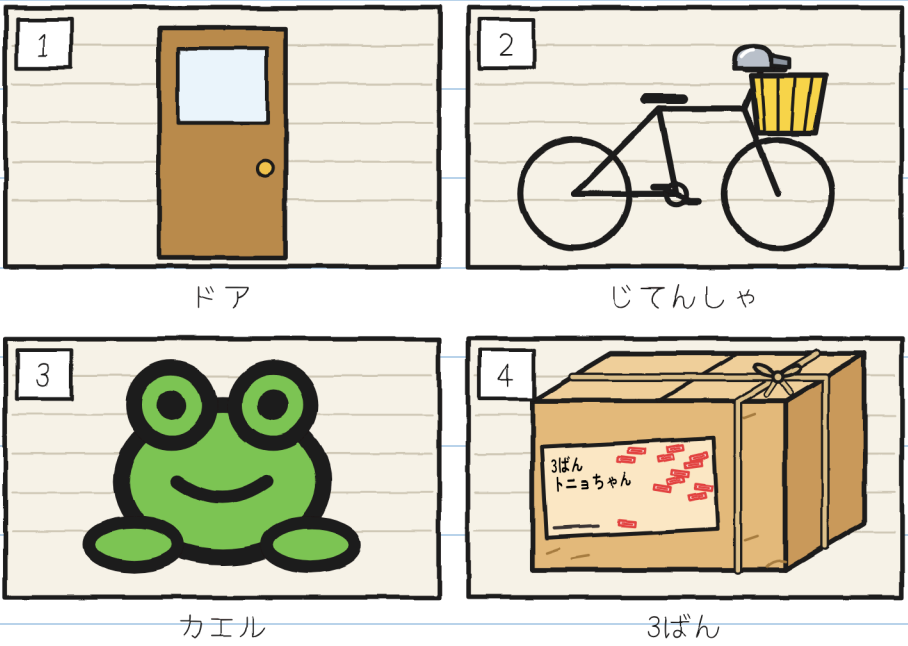

ドア　じてんしゃ

カエル　3ばん

グニは　みちで　おとを　ためす。



フリータが　みえる？

トニョの はこが
たなに ふれる。

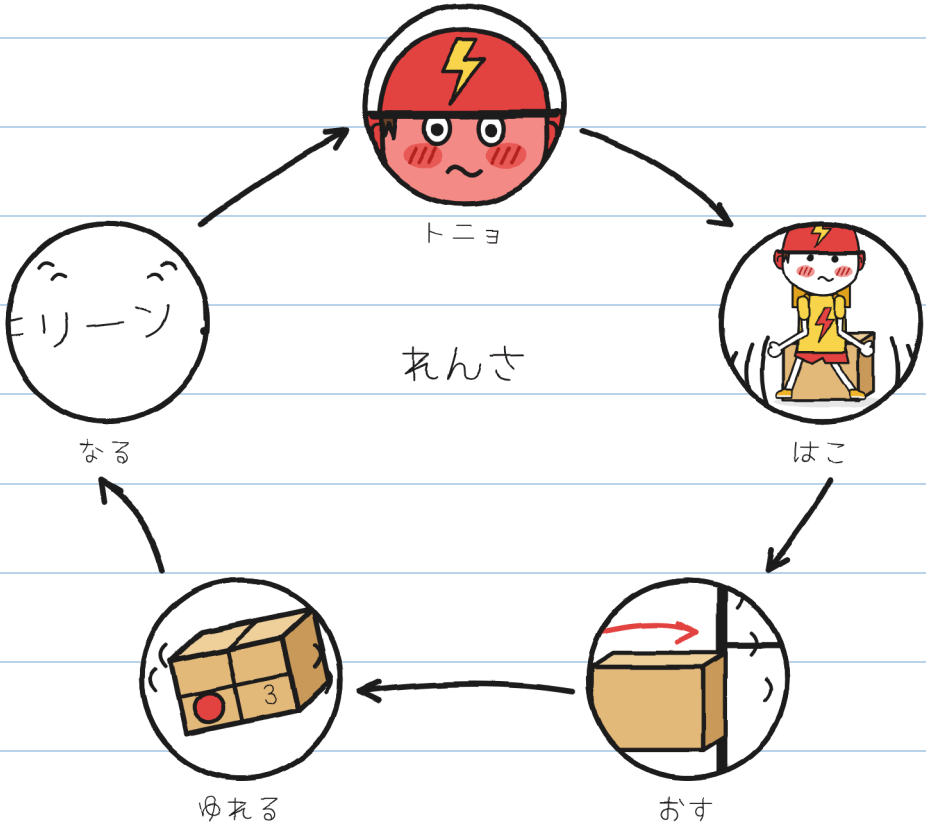

あかい トニョが みえる？

トニョは　じっと
しようと　する。

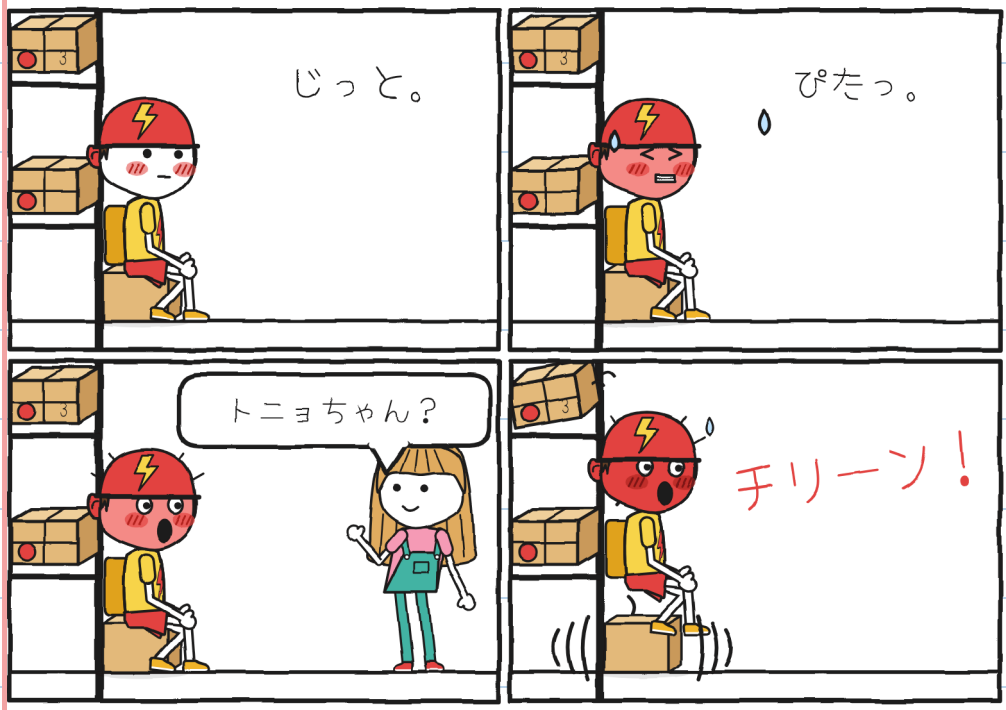

かべの　えは　いくつ　みえる？

トニョは いう：

「ちいさい ころの ぼくだ」

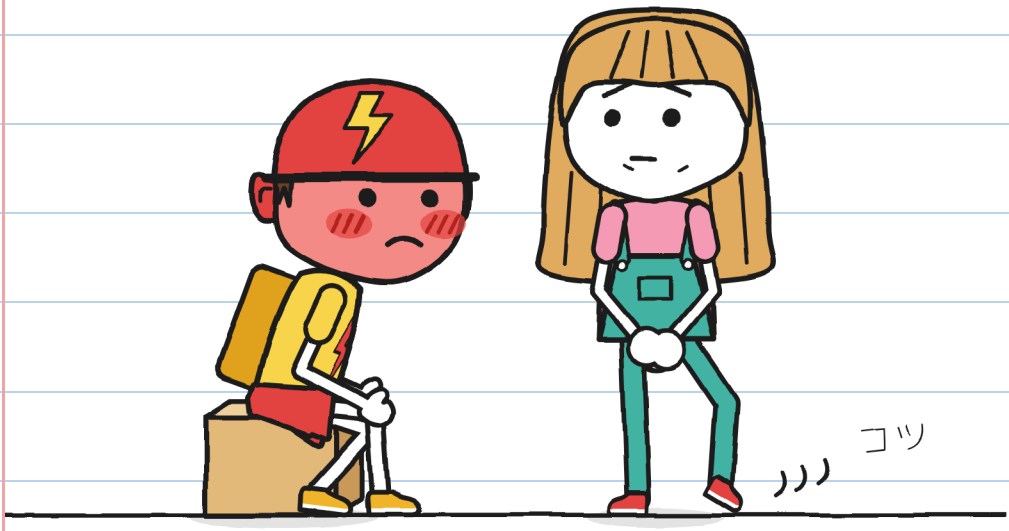

フリータの あしが みえる？

マラさんは　たくさんの
トニョちゃんを　ためした。

トニョちゃん

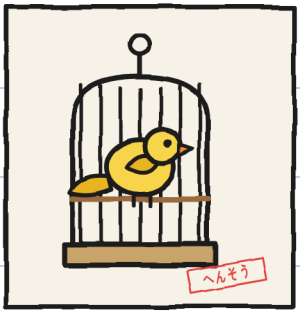

1．カナリア



2．アントニオさん

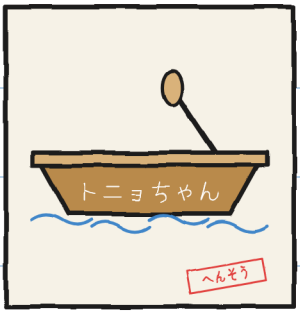

3．ボート

トニョちゃんは
いくつ　みえる？

マラさんは むらさきの
ぬので にもつを おおう。



はこに すわる
トニョが みえる？

トニョは　ヘルメットを
とめる。



たなが　みえる？

だい2しょう

いいとは いって ない

きょうは おみせは
おやすみ。トニョは べつ。

はりがみが みえる？

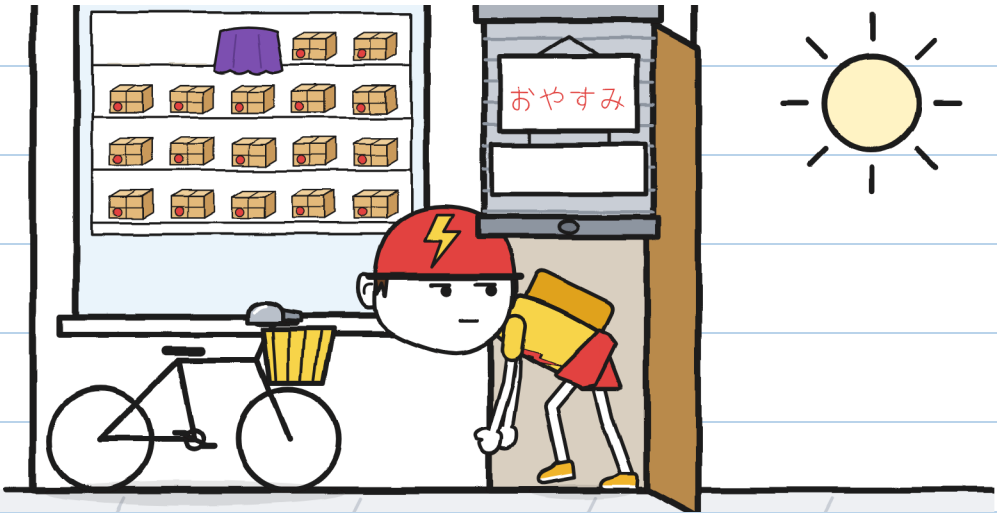

マラさんは 3ばんを
カウンターに おく。

カエルが みえる？



トニョは あつい なべを もつ
ように はこを つかむ。

みどりの「なる」が みえる？

はいたつに なる？		
	みる	ならない
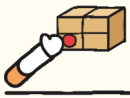	つかむ	ならない
	もって かえる	ならない
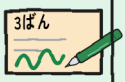	サイン	なる

マラさんは じょうけんを
みっつ だす。

てを ふる マラさんが みえる？

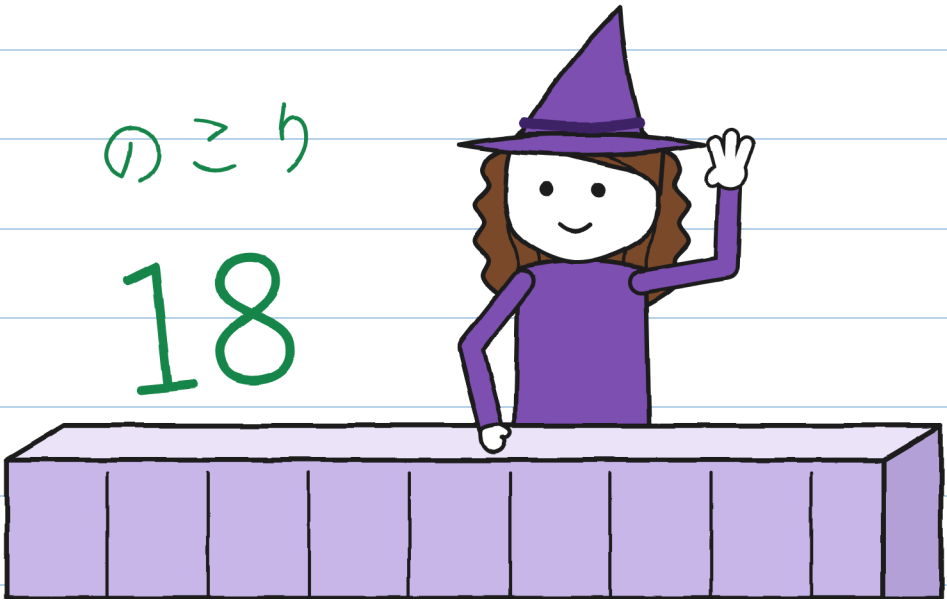

トニョは　とじた
はこを　もって　いく。

しるしは　いくつ　みえる？

カード

- [x] はこ
- [x] ラベル
- [x] トニョ
- [ ] サイン

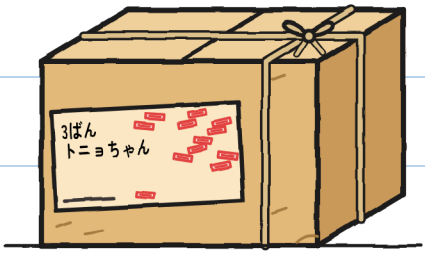

トニョは はこを
じてんしゃの かごに いれる。

マラさんの ぼうしが みえる？



イナズマびんの じてんしゃが
ふたつ かどで まって いる。

ラベルが みえる？



グニは　よる、まどから
みはって　いる。

つきが　みえる？



にもつは　よあけに　とんで
もどる。
いぬが　みえる？

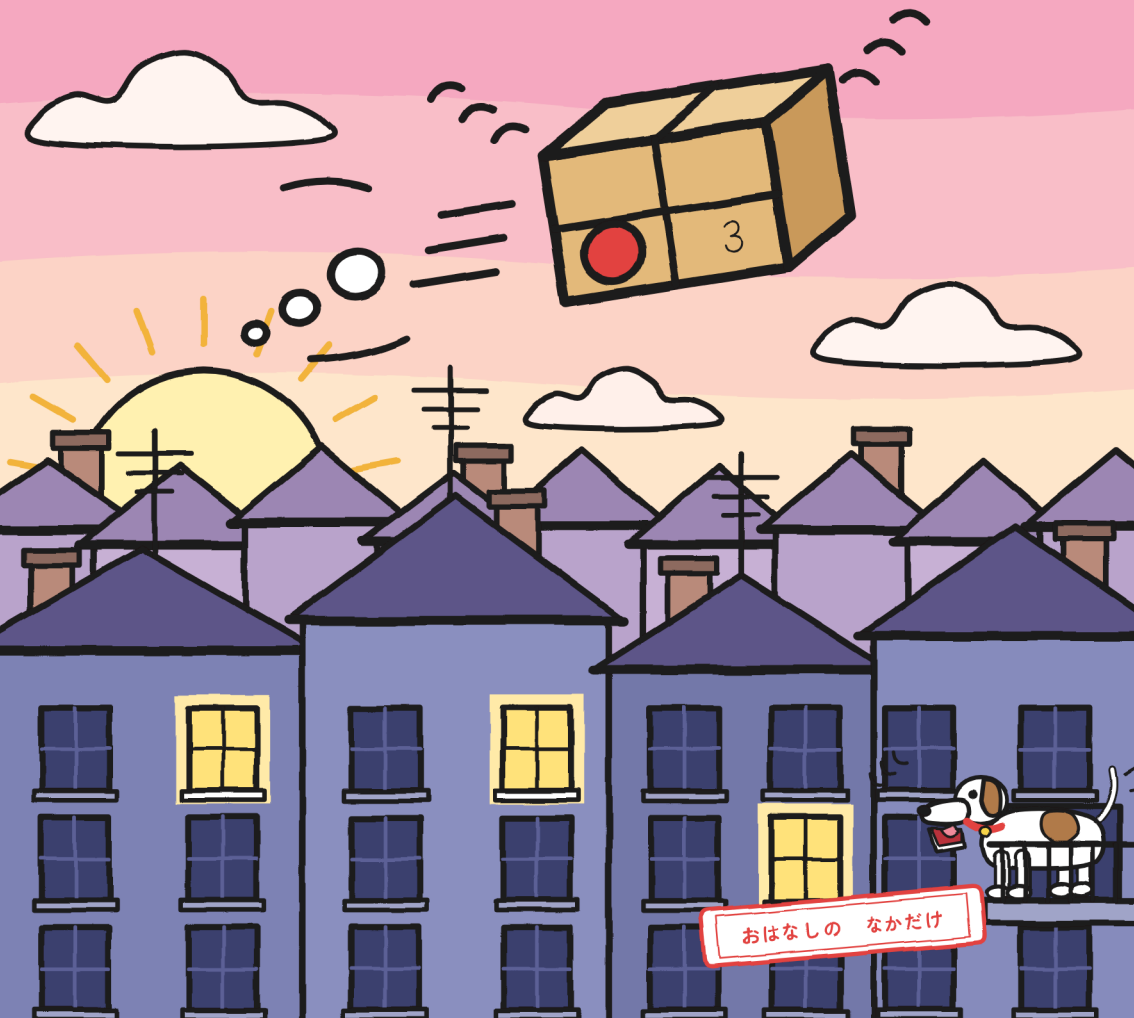

3ばんは　また
たなに　もどった。

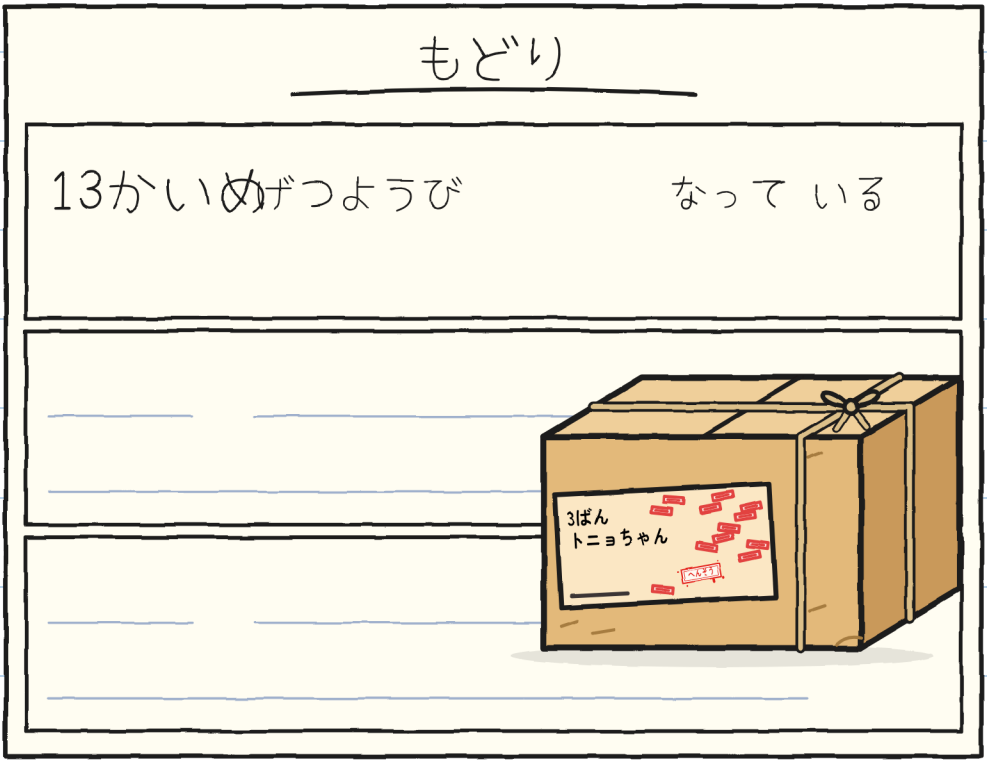

13の　すうじが　みえる？

トニョは はこを
ドアの そとに おいた。

トニョ



つきが みえる？

フリータは いう：「サイン
ひとつで ぜんぶ かいけつ」

みどりの ペンが みえる？

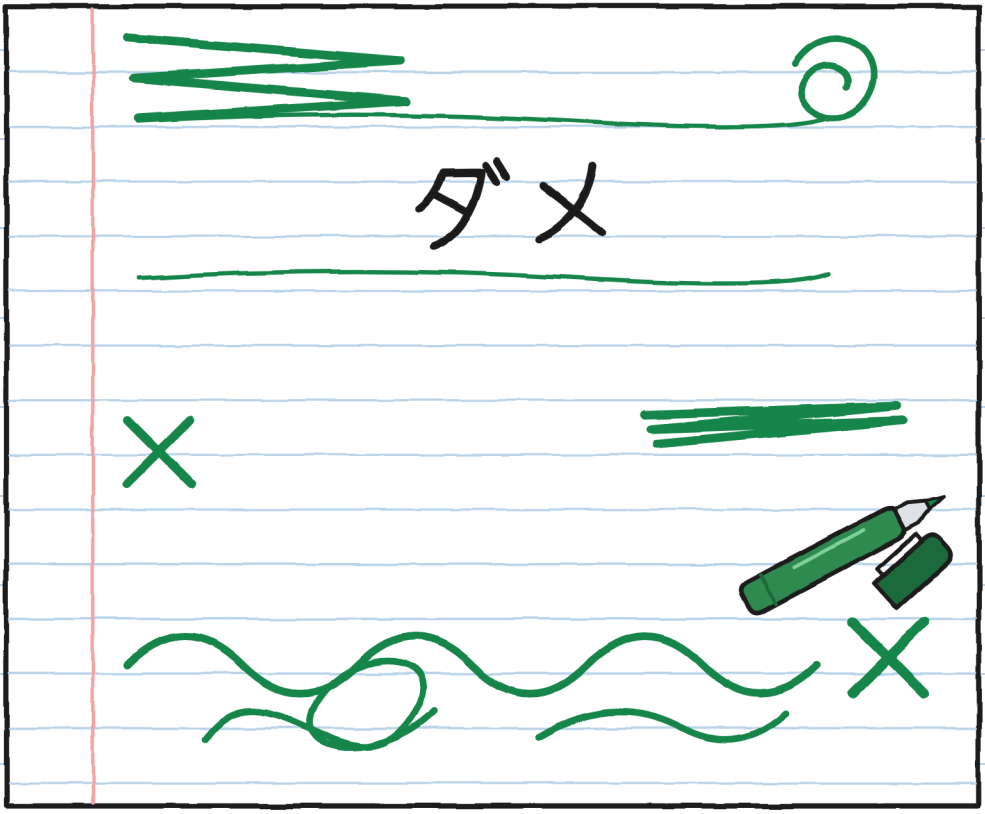

だい3しょう

サイン

きいろい テーブルクロスの
つくえが ある。



マラさんが みえる？

テーブルクロスの
したに にもつが ある。

しくみ

1. かみ

2. テーブルクロス

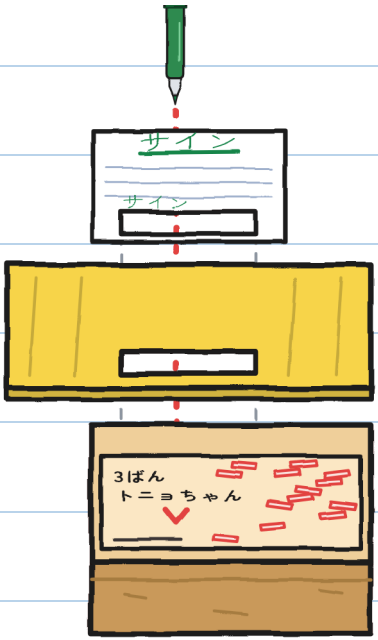

3. ラベル

4. サイン

ラベルが みえる？

フリータは トニョの
ために あなを つくる。

ドアの ところに たつ
まじめな グニが みえる？

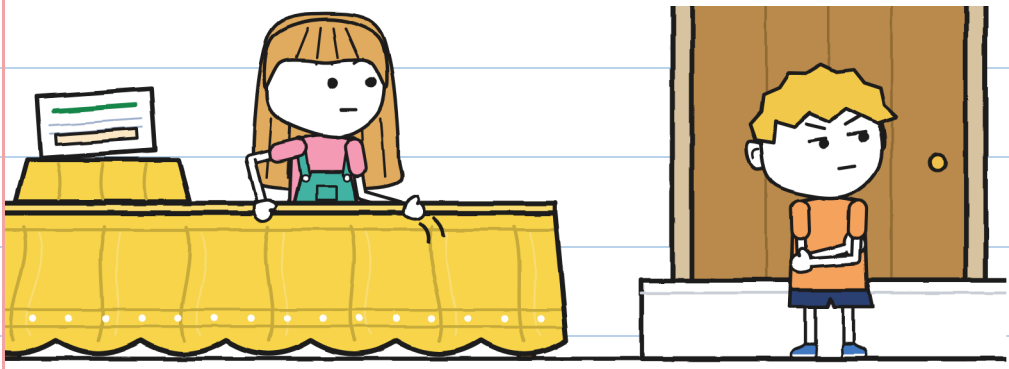

たすけて くれない。 —J.

イナズマびんの ひとが
いちれつで とおる。

カード

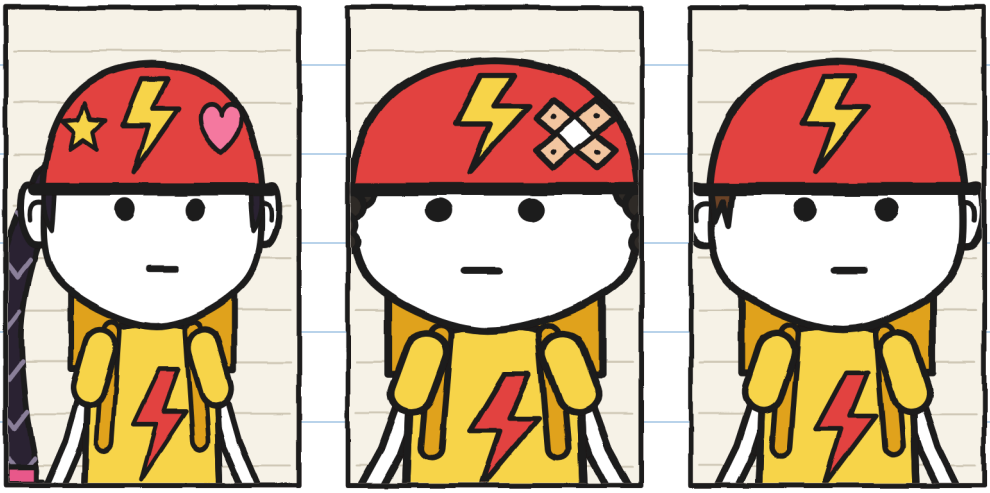

ゾーイ
はやい

ブルーノ
パンク

トニョ

ヘルメットは いくつ みえる？

ゾーイが サインして、
ブルーノに あだなを つける。

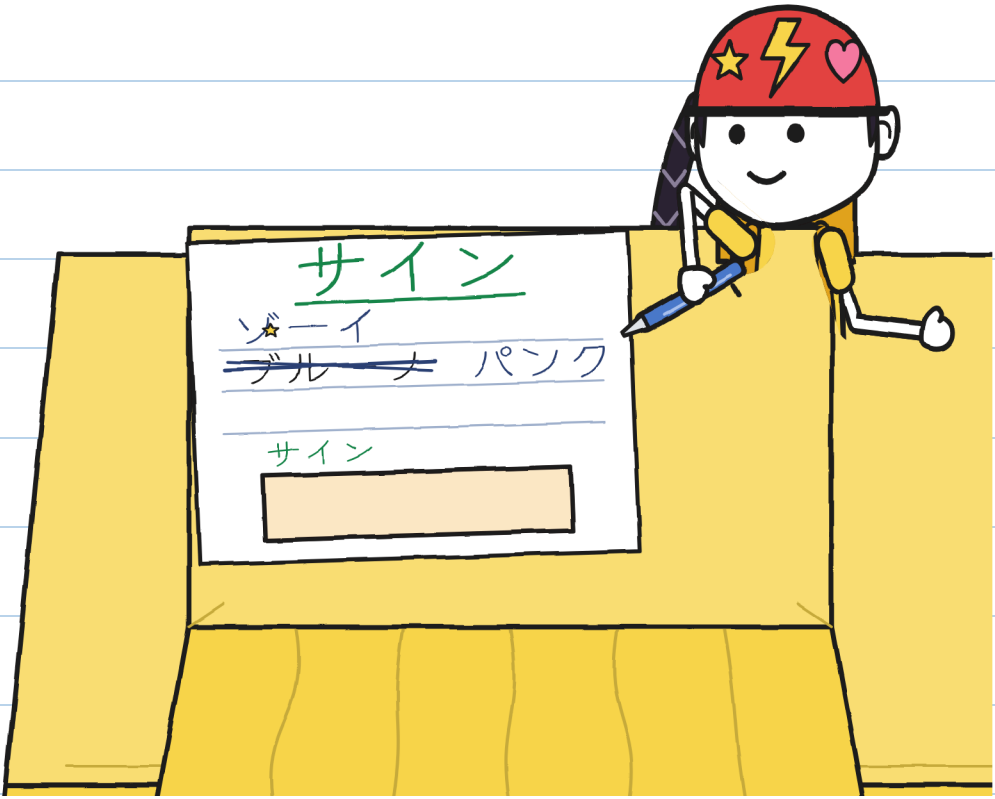

ゾーイの ほしが みえる？

フリータは トニョに
みどりの ペンを わたす。

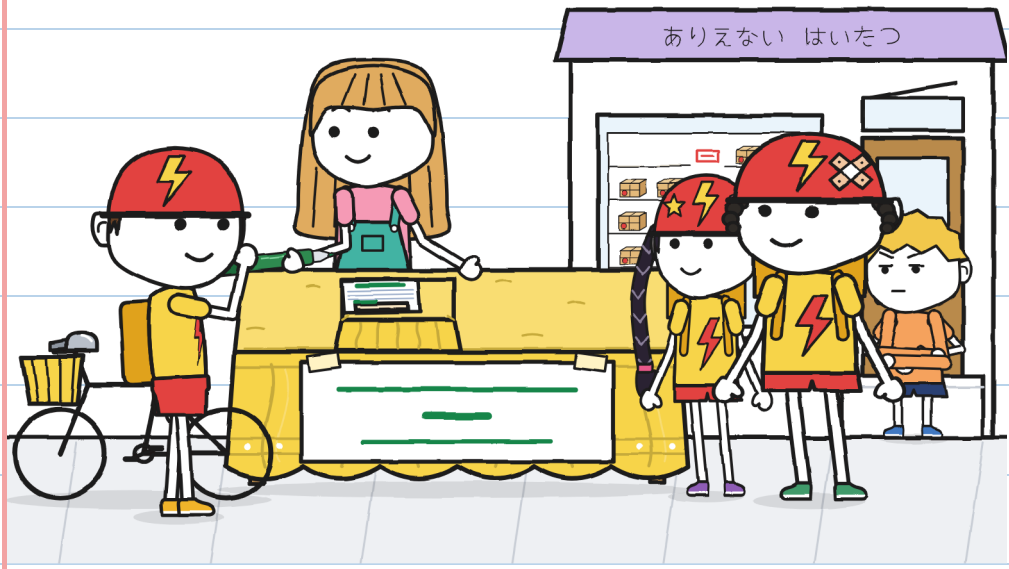

トニョの じてんしゃが
みえる？

テーブルクロスの　したで
なにかが　なる。
あかい　チリーンが　みえる？



トニョが テーブルクロスを
あげる。

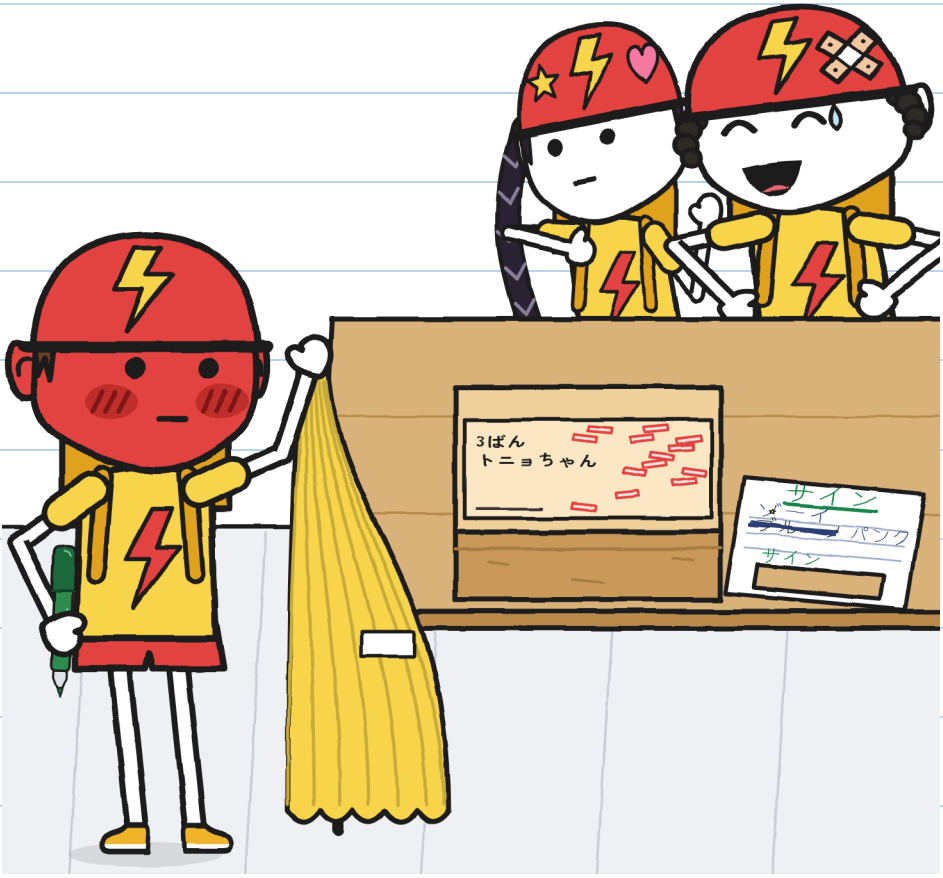

にもつが みえる？

トニョは　サインを
しないで、おこって　いく。

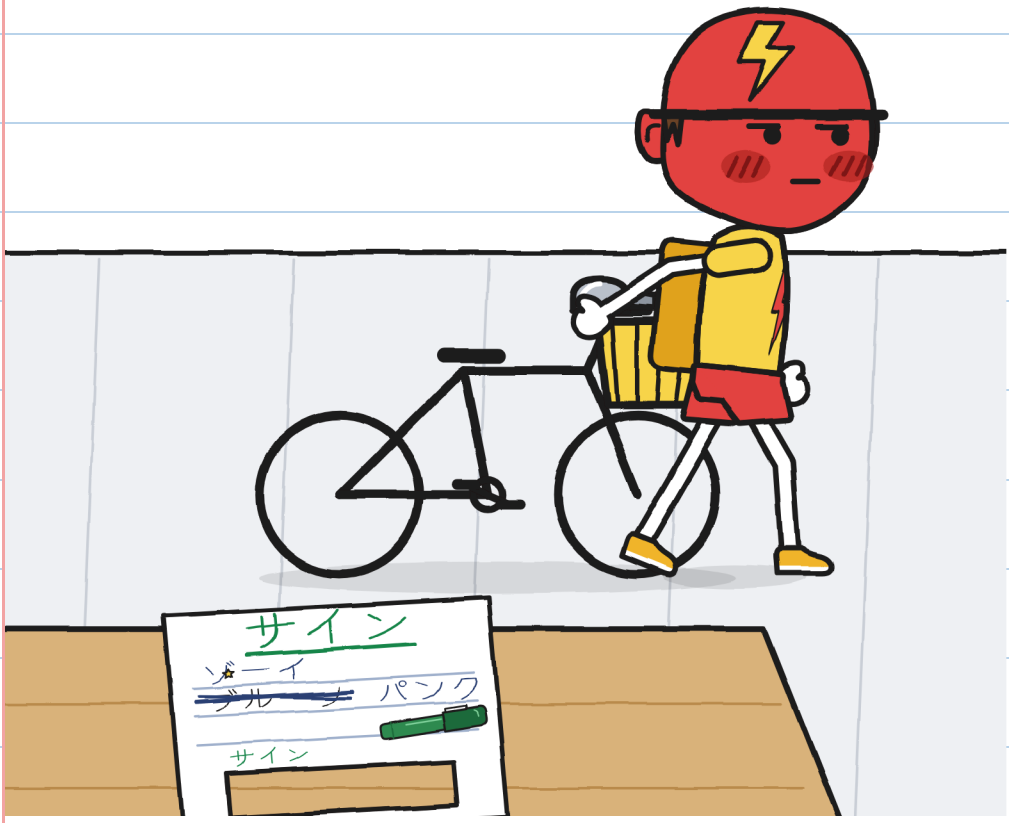

じてんしゃが　みえる？

マラさんが むらさきの
ぬのを もって でて くる。



ゾーイと ブルーノが みえる？

グニと　フリータは
テーブルクロスを　かたづける。

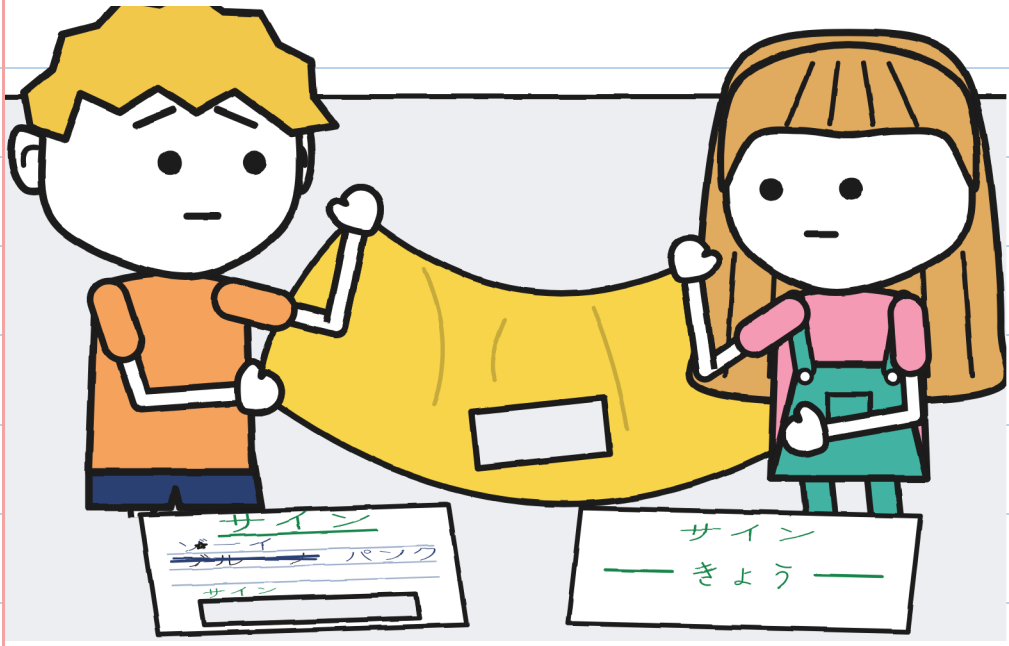

あなが　みえる？

フリータは かみを
もって トニョを まつ。

ごめん

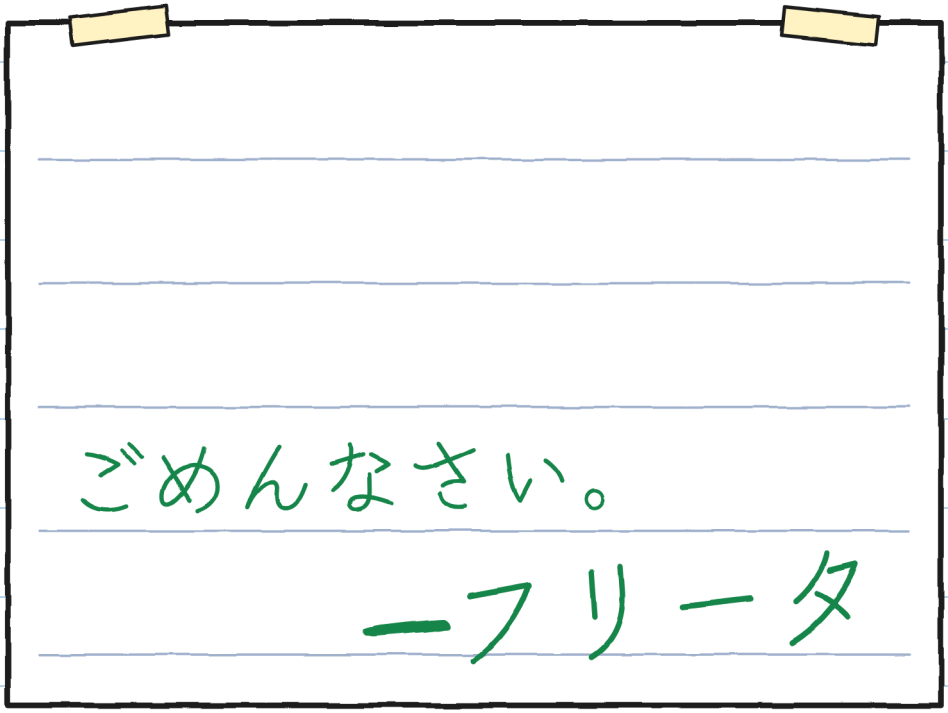

「ごめんなさい」
の ことばが みえる？

だい4しょう

ちいさな じてんしゃ

トニョは ちいさな あかい
じてんしゃを もって くる。

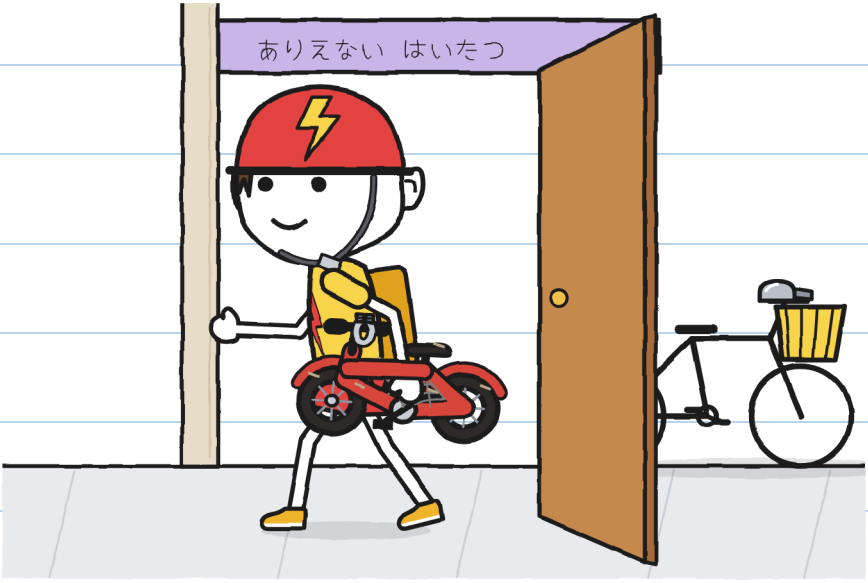

もう ひとつの
じてんしゃが みえる？

マラさんは みんなを おくの
へやに つれて いく。



でんきゅうが みえる？

はこに きんいろの
ベルが ある。

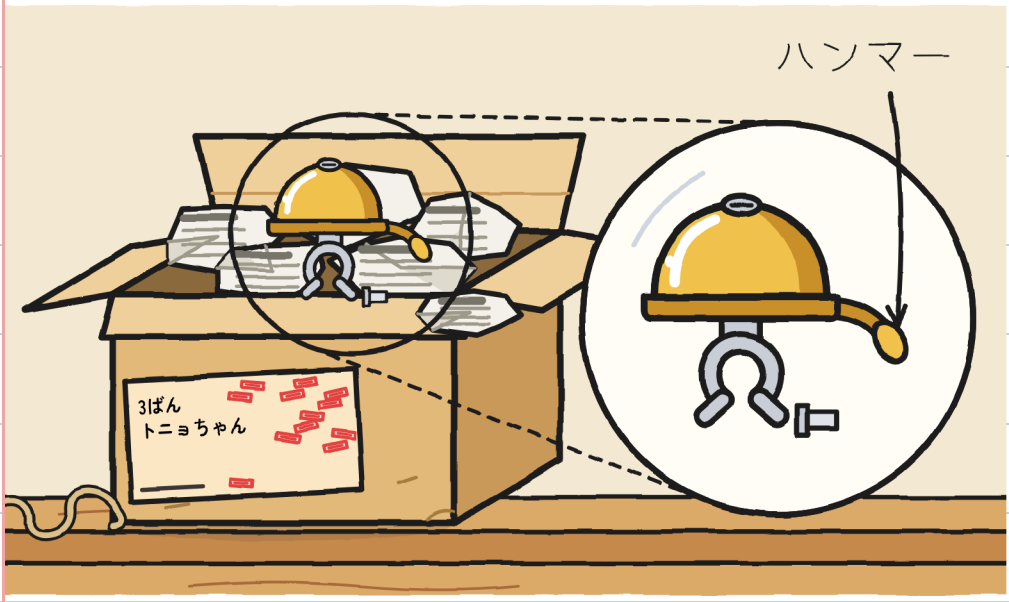

ちいさな ハンマーが みえる？

したに おりたたんだ
メモが ある。

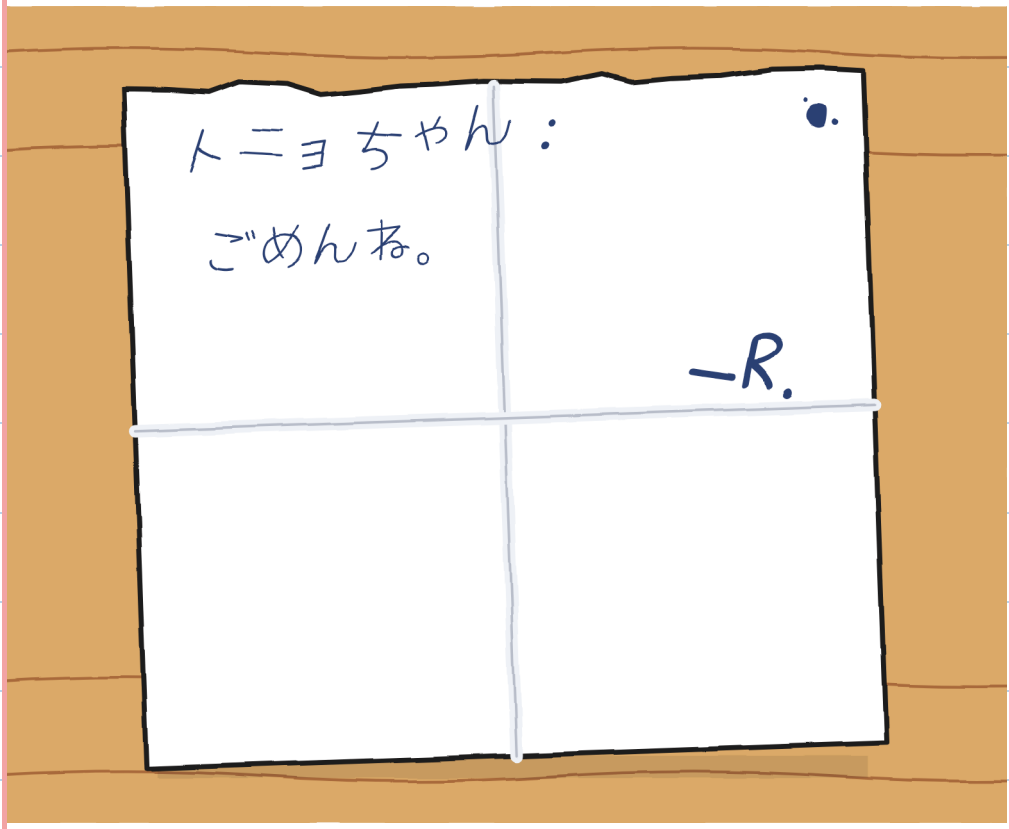

Rの もじが みえる？

トニョは ちいさい
ころの じてんしゃを
つくえに のせる。

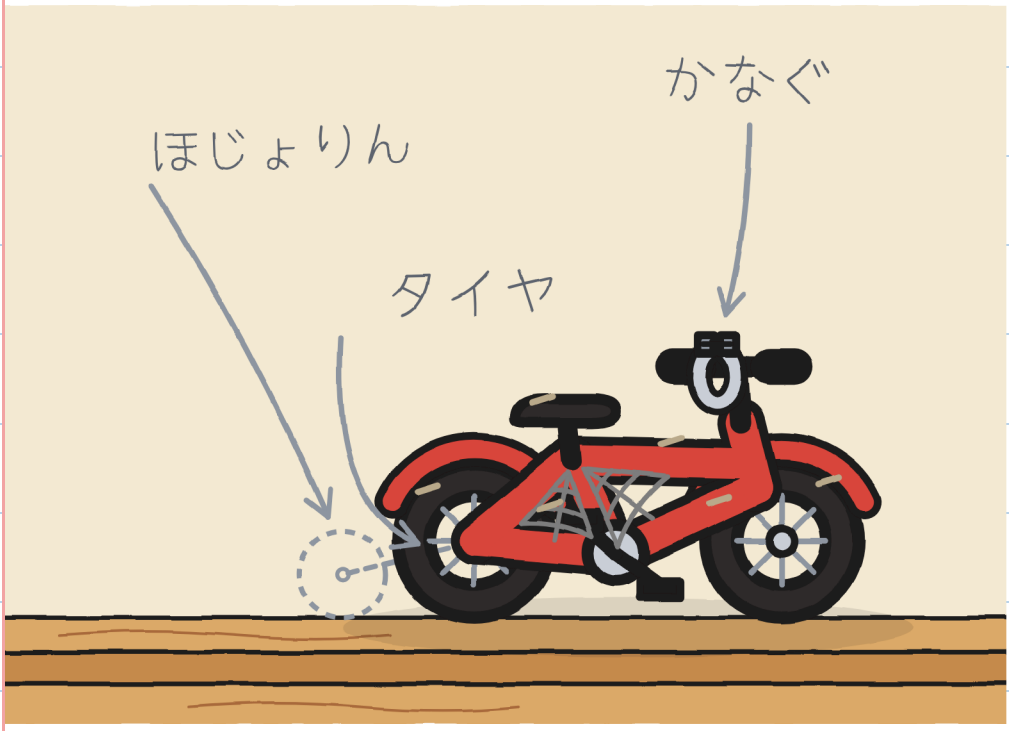

あかい じてんしゃが みえる？

うちでは トニョちゃん、
イナズマびんでは トニョ。

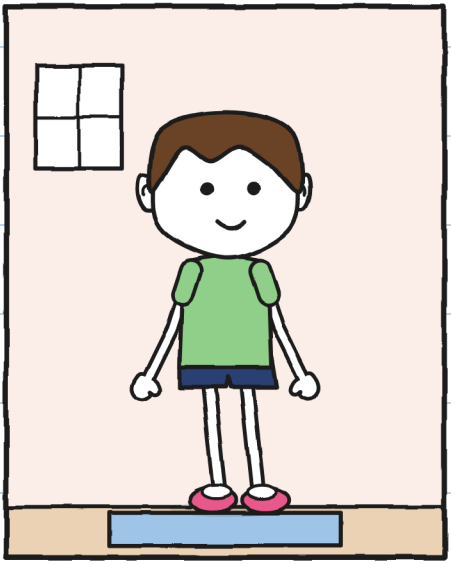

トニョちゃん

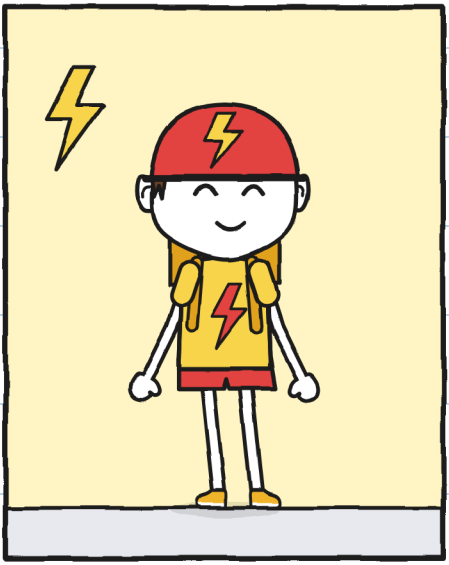

トニョ

トニョの ヘルメットが
みえる？



マラさんと トニョが わらう。
あかい じてんしゃが みえる？

フリータは　しずかに
きいて　いる。

とけいが　みえる？

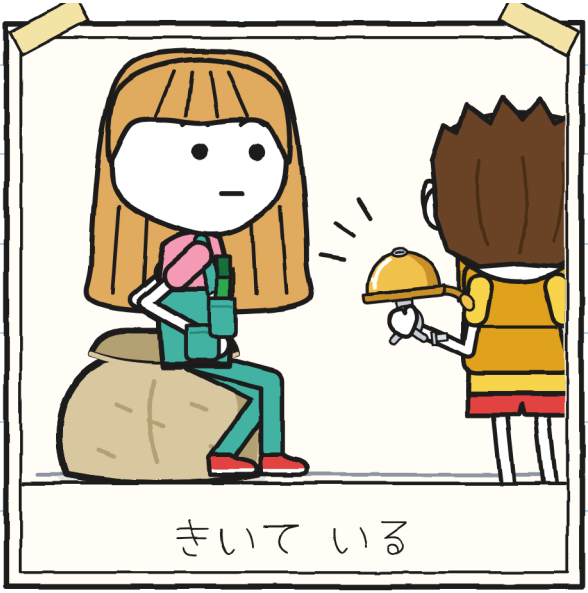

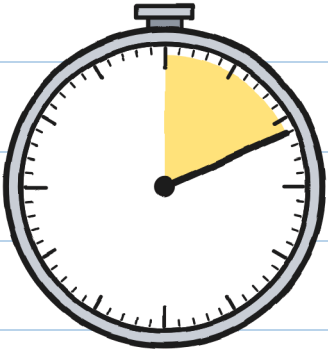

11ぷん

トニョは ひとりで
おくの へやに のこる。



えを かく グニが みえる？

トニョは　あしたまで
ベルを　もって　かえる。
ドアが　みえる？



トニョは　3ばんの
ために　まどを　あける。

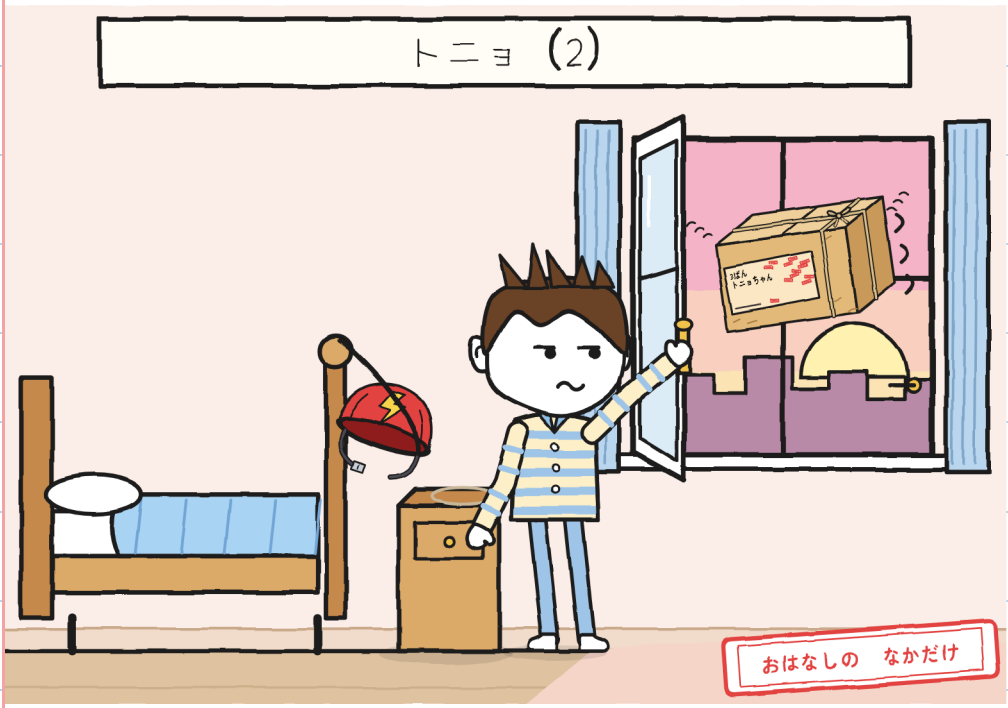

あかい　ヘルメットが　みえる？

グニは トニョの ふたつの
じてんしゃを かく。

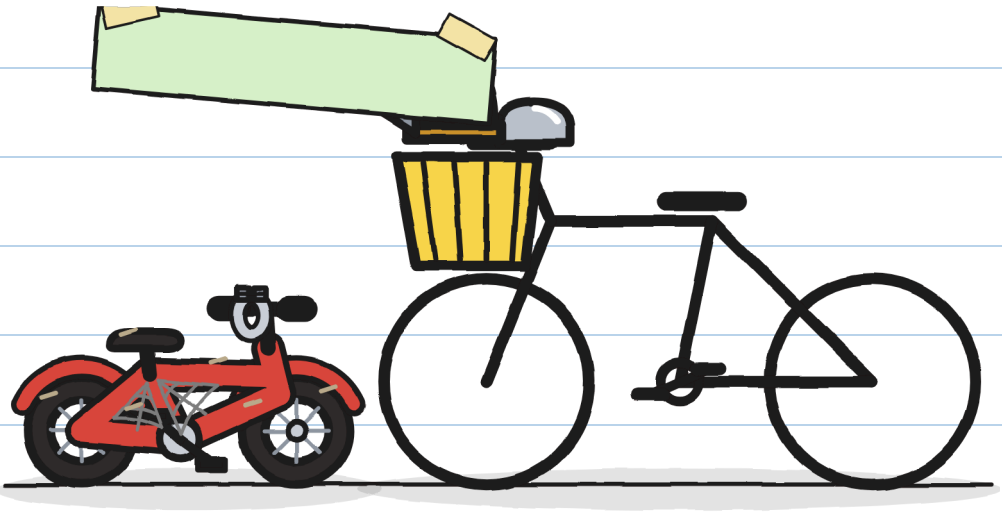

まえ　　いま

かごが みえる？

だい5しょう

ひみつの はなし

フリータは ふたつの
えらびかたの かみを つくる。
はこに すわる
トニョが みえる？

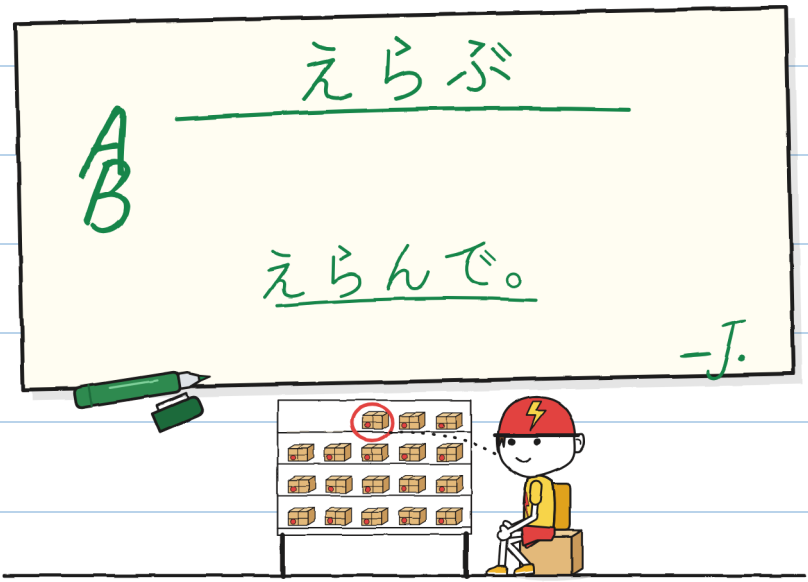

トニョは　マラさんと　はなす。
あおい　ほんが　みえる？

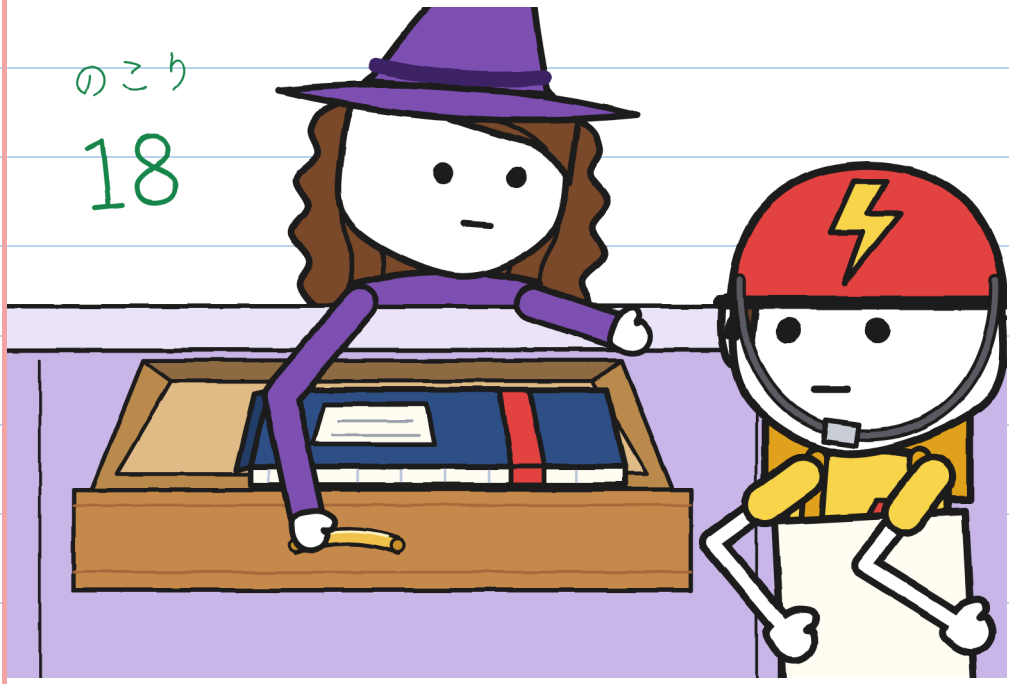

トニョは Bを えらぶ：おくの
へやで ひみつの サイン。
トニョの よこの
ちゃいろの ドアが みえる？

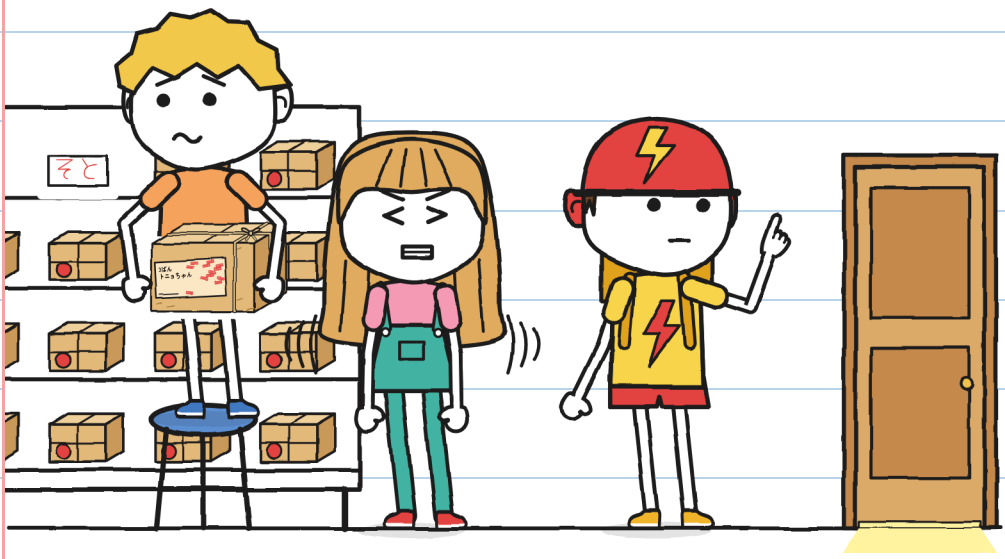

トニョは　ベルと　メモを　みる。
でんきゅうが　みえる？

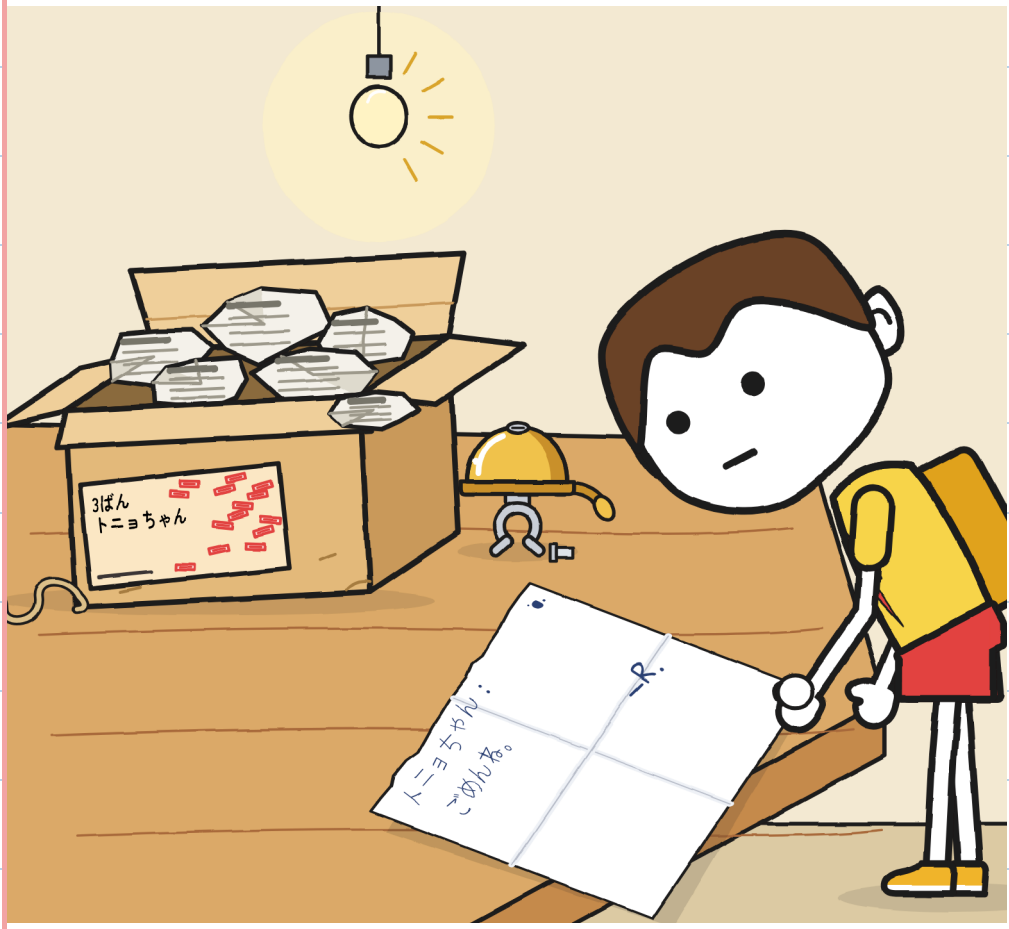

フリータは　じぶんの
てに　すわる。

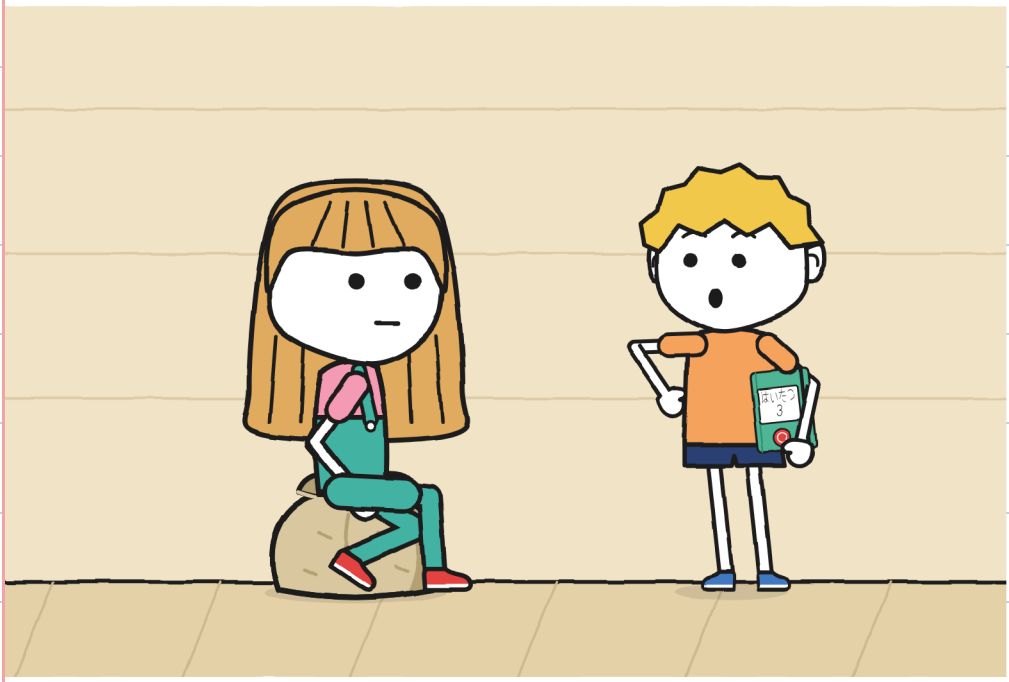

あかい　ノートが　みえる？

トニョは みどりの ペンで
にもつに サインする。

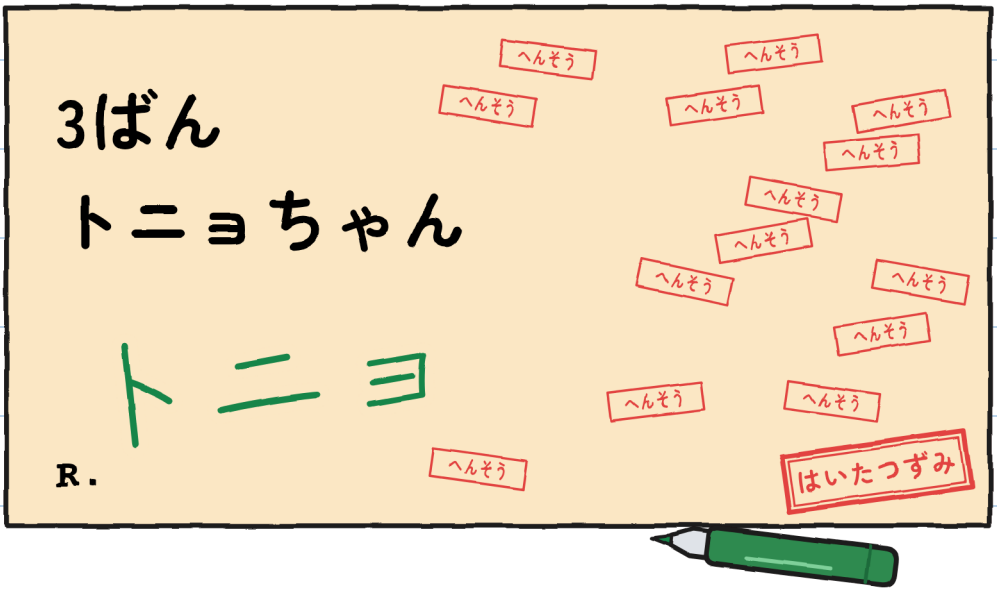

はいたつずみの
はんこが みえる？

フリータは はりがみの
ばんごうを かえる。
ふみだいが みえる？

のこり

~~18~~ 17



トニョは　ベルを
じてんしゃに　つける。

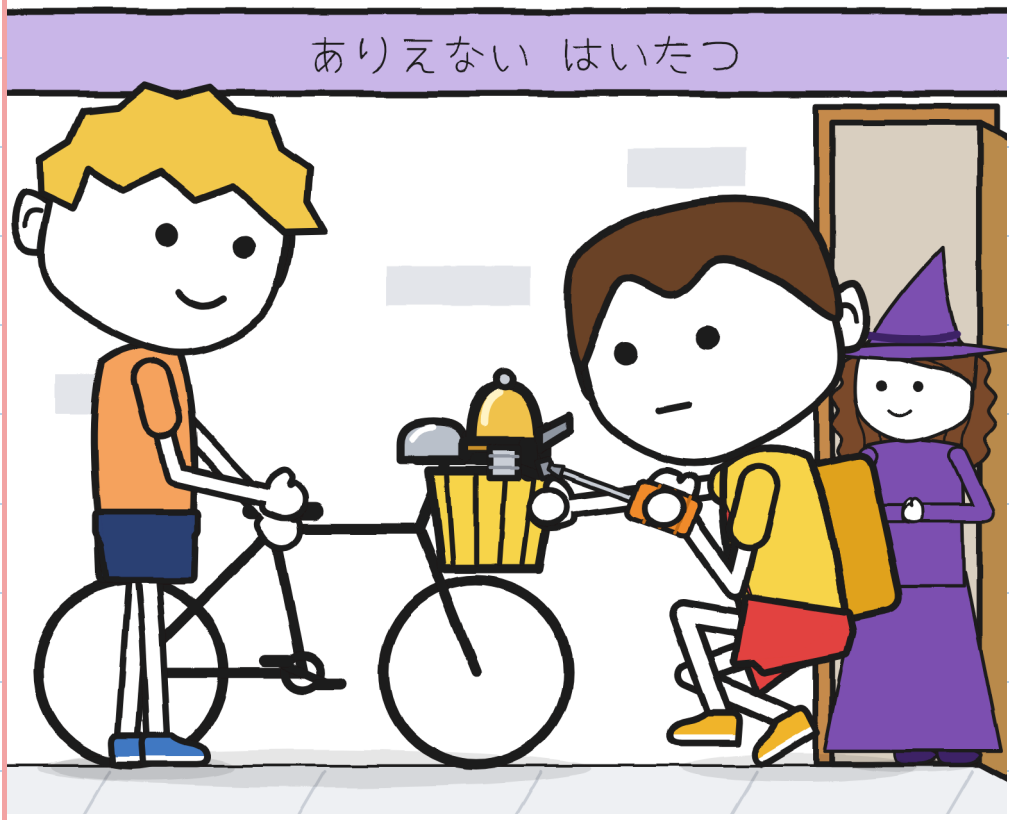

マラさんが　みえる？

イナズマびんが
とおって、ベルを　きく。





あかメーターが　みえる？

トニョは ベルを ならす。
ばんそうこうの
ついた ヘルメットの
ブルーノが みえる？

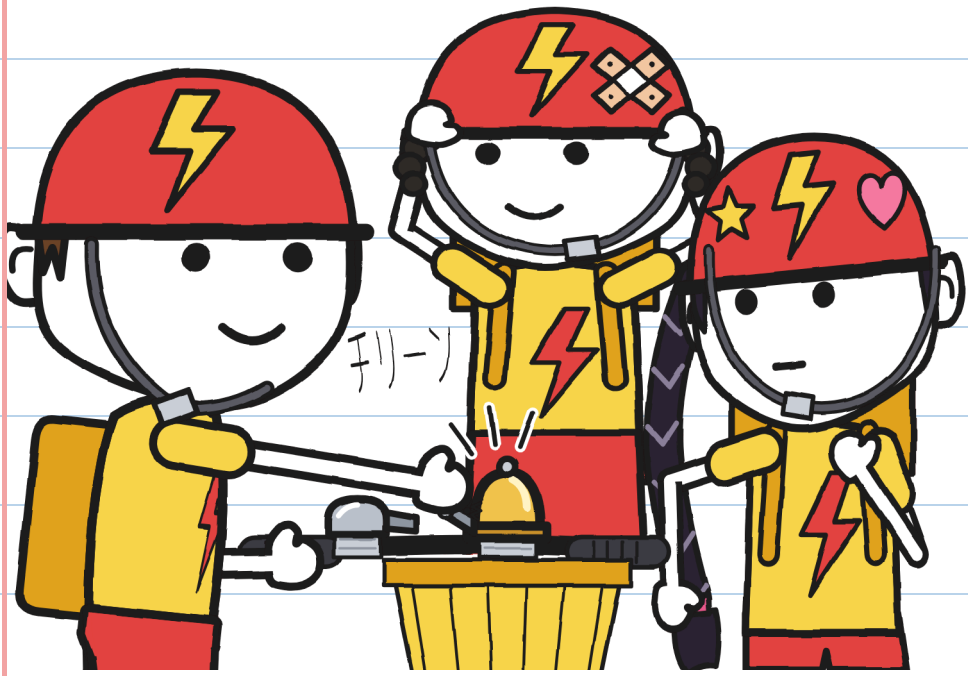

グニは　ブラインドを
あげて　ねる。
めざましどけいが　みえる？



あさに　なる。なにも
ならない。
ハトが　みえる？



だい6しょう

いまのところ

マラさんは　ラベルを
ほんに　しまう。

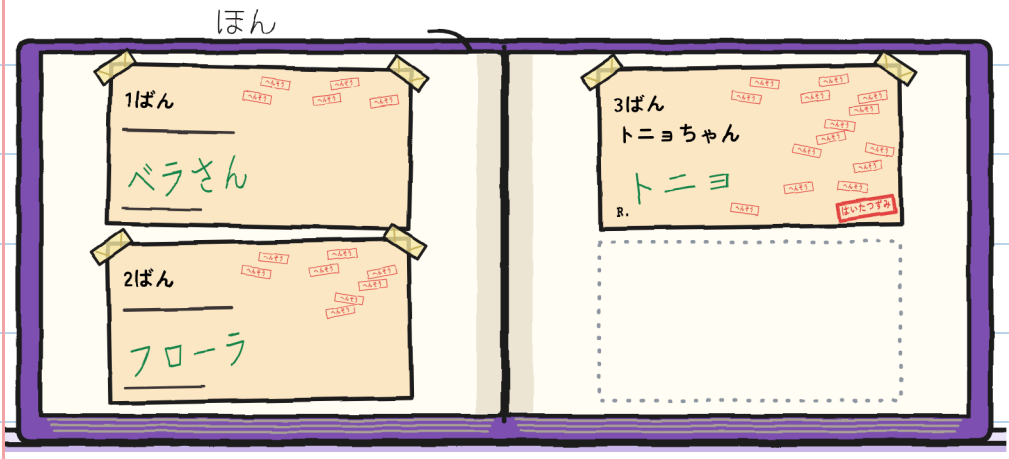

トニョの　サインが　みえる？

トニョは よろこんで
はこに すわる。
どの ばんごうが みえる？

のこり
17



グニは トニョの
いすの えを かく。

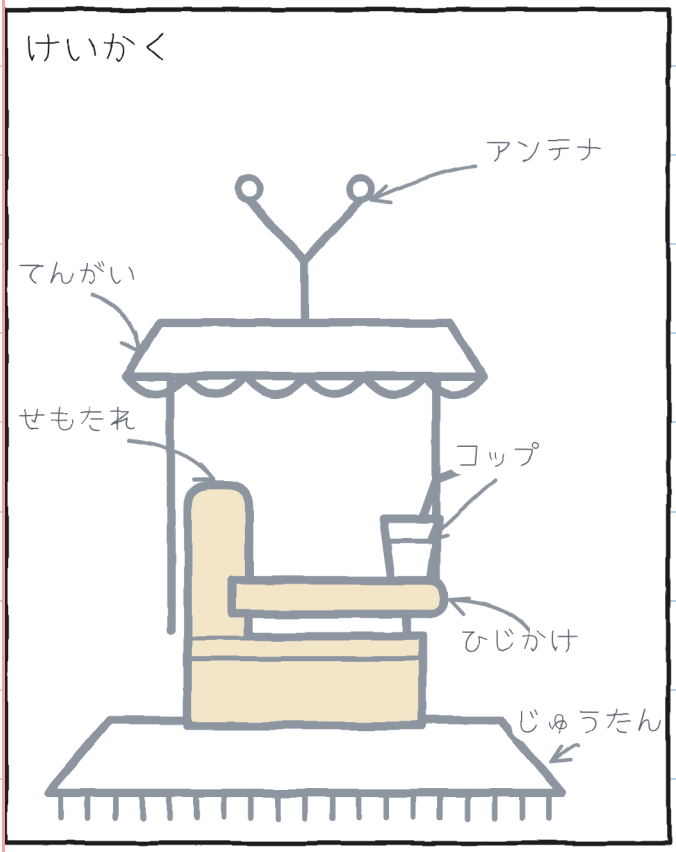

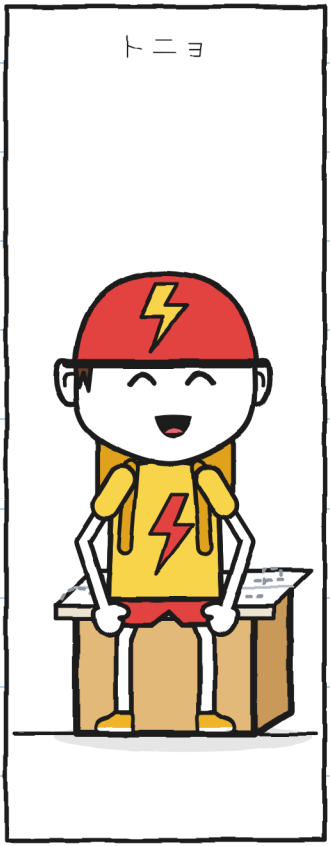

アンテナが みえる？

トニョは じてんしゃの
ベルを なおす。
かごが みえる？

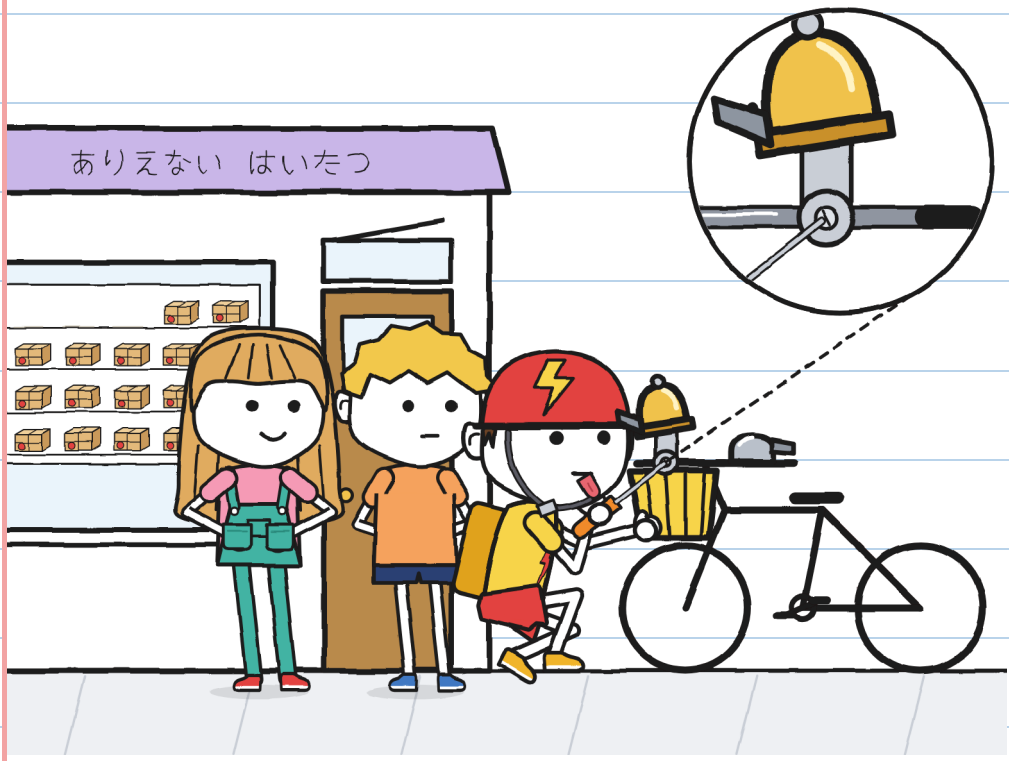

フリータは　トニョに
サインを　たのむ。

みどりの　カエルが　みえる？

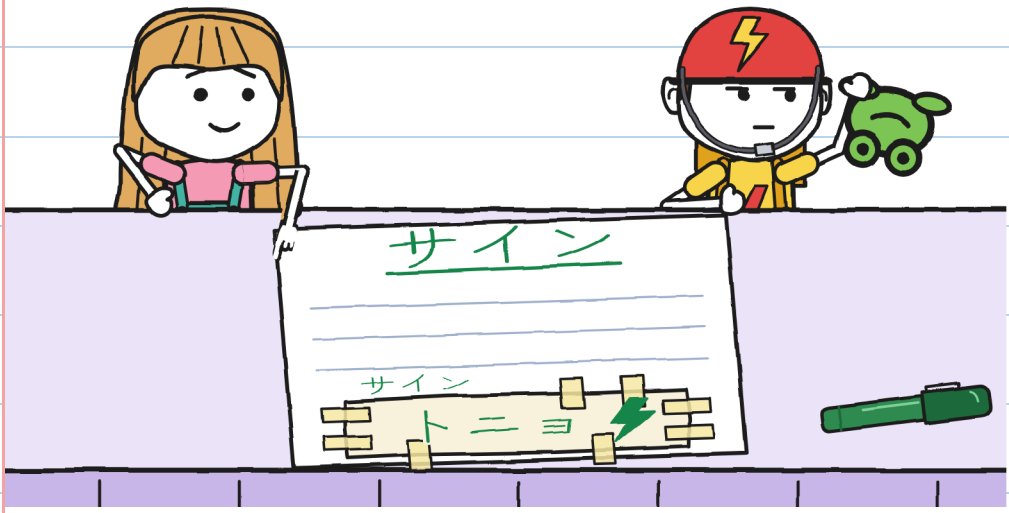

トニョは ブレーキを
かけて ベルを ならす。



つえが みえる？

マラさんと トニョが
アントニオさんに あいさつ。
かごの なかの きいろい
とりが みえる？

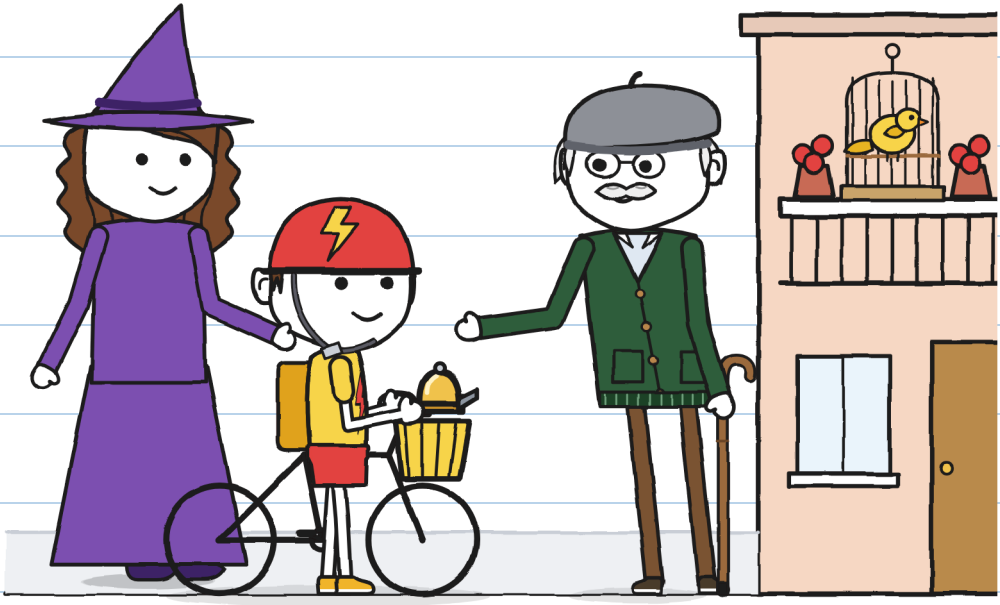

グニと トニョは R.に ついて
わかった ことを かく。

カード

?



1-6

7. トニョ

8. ベル

R.

まだ

はてなマークが みえる？

ベラさんが パンくずを
だいて はいって くる。

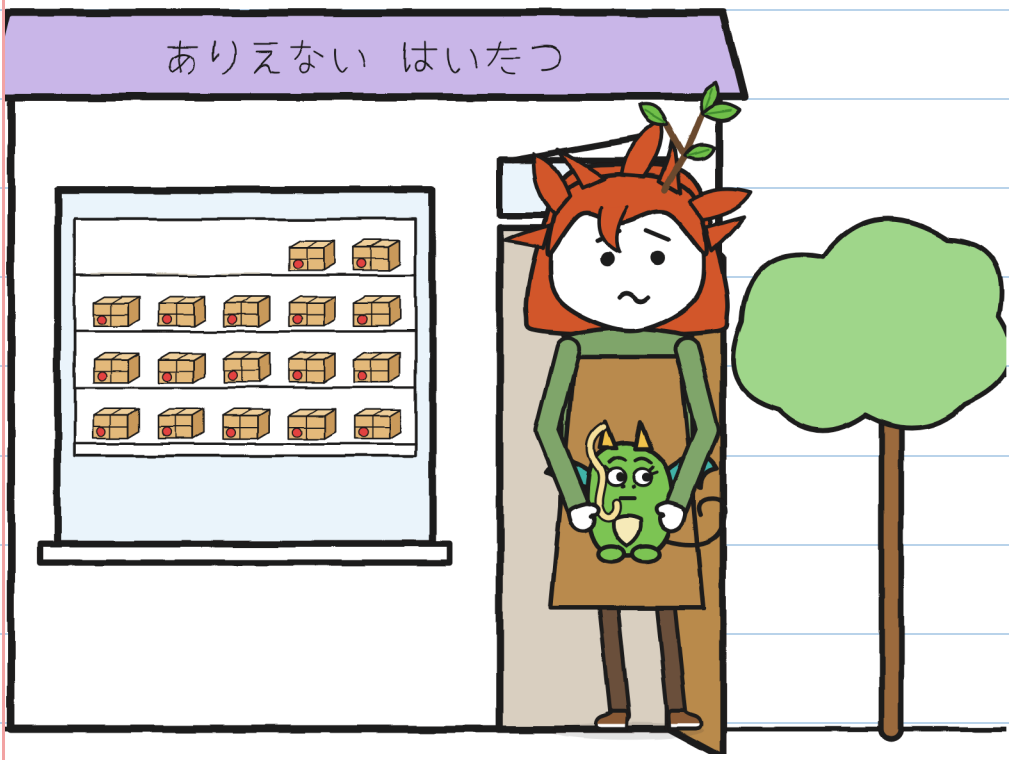

きが みえる？

トニョは ベラさんを
てつだうと いう。
パンくずが みえる？

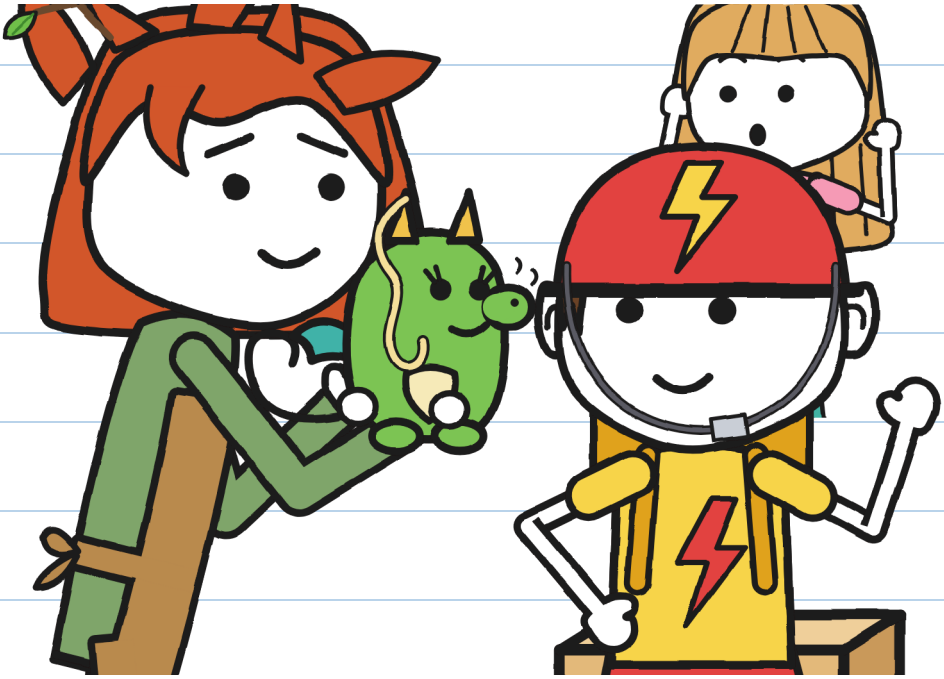

トニョは　はいたつ
して、ベルが　なる。

	10ぷん
	なんねん
	むいか
	11ぷん



じてんしゃの
トニョが　みえる？

ありえない はいたつ ・4

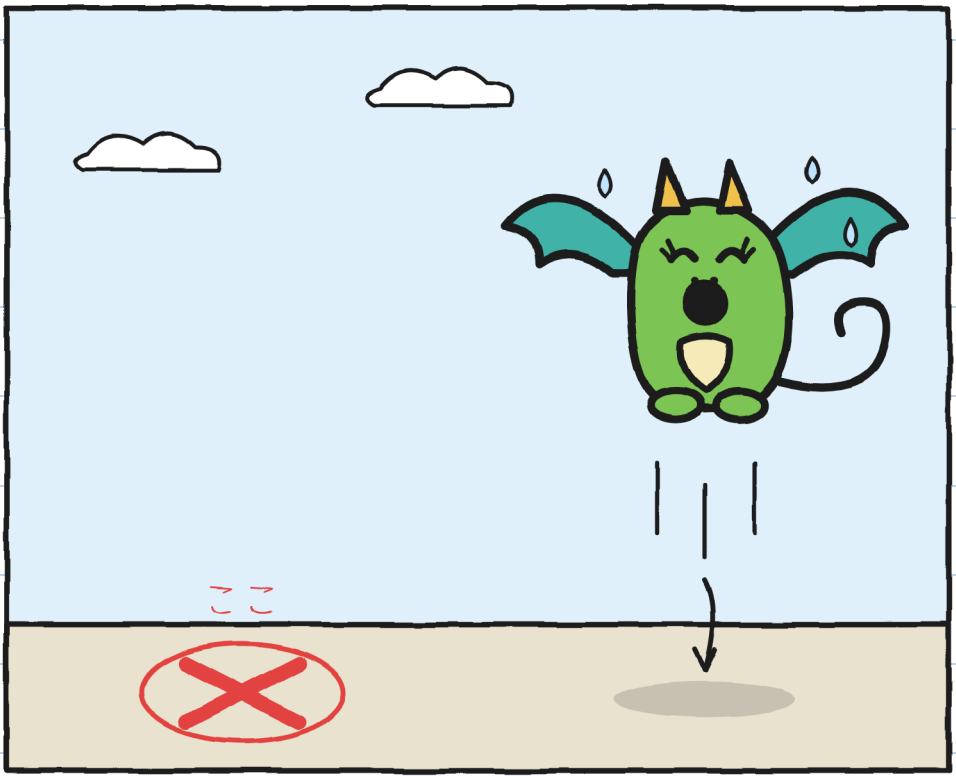

どこに おりる？ ーJ.

まちの　ちず

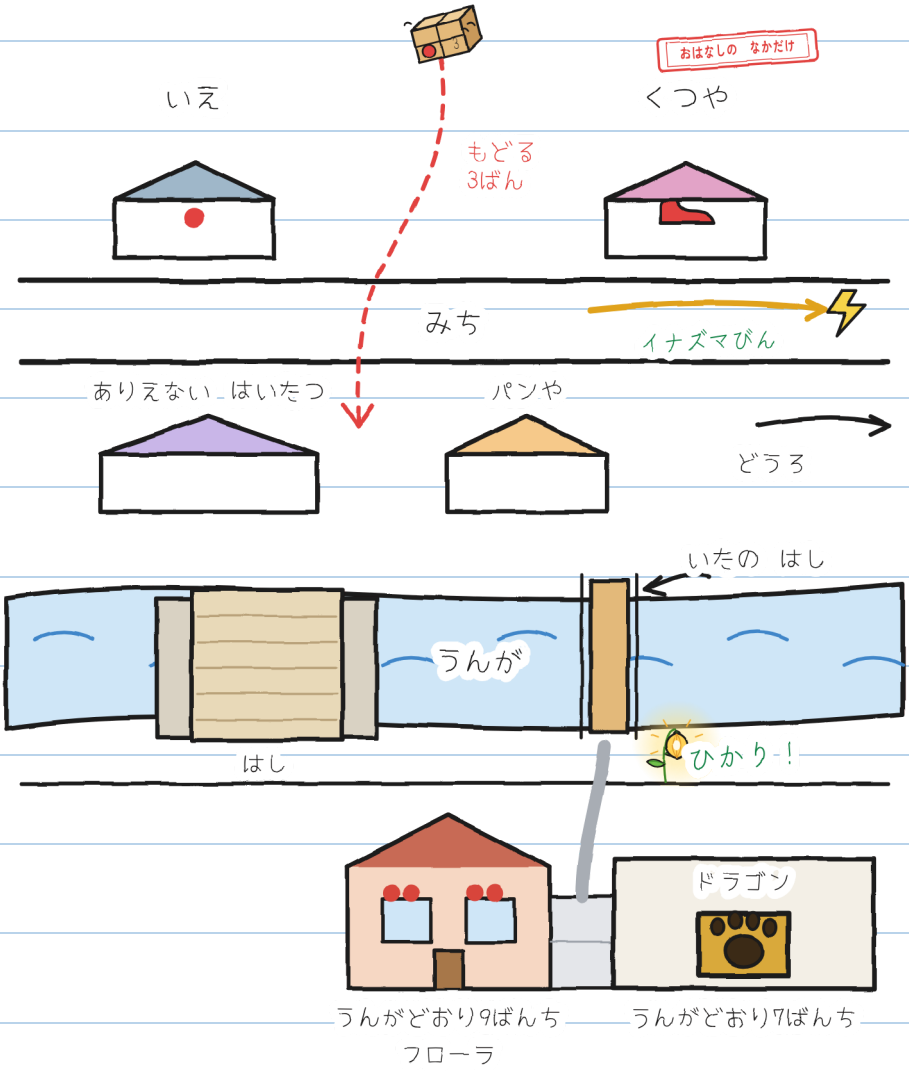
おはなしの　なかだけ
いえ
くつや
もどる
3ばん
みち
イナズマびん
ありえない　はいたつ
パンや
どうろ
いたの　はし
うんが
はし
ひかり！
ドラゴン
うんがどおり9ばんち
フローラ
うんがどおり7ばんち

なまえは？

トニョは じぶんの
なまえを えらぶ。
きみは？

わたしは……

ほかにも……

よばないで……

ひとつの おはなし、むっつの サイズ

六つの サイズが ある。
3さいから 16さいまで。
ことばは 20いじょう。

サイズ XXS · PRE-A1
マラさんと トニョが わらう。 あかい じてんしゃが みえる？

サイズ XS · A1
マラさんは わらいそうに なった。トニョも わらった。どようびから ずっと わらって いなかった。

サイズ S · A2
マラさんが ふっと おとを たてた。ほとんど わらいだった。トニョも わらった。土曜日から トニョが わらうのを 見て いなかった。

サイズ M · B1
マラさんが音をたてた。笑い声みたいだった。トニョも笑った。土曜日から、トニョが笑うのを見ていなかった。

サイズ L · B2
マラさんが、ほかの人だったら笑い声になるような音をたてた。トニョも笑った。土曜日から、トニョが笑うのを見ていなかった。

サイズ XL · B2-C1
イラスト小説 · 13+
CEFRのレベルは目安です。

おうちの ひとと せんせいへ
linguaula.comで しょうごとに れんしゅう

本物の自転車：やること

1. ヘルメットはいつも、しっかりとめる。
   「すぐそこまで」のときも。
2. 見えるように、聞こえるように：ライト、
   明るい色の服、ベル。ベルは知らせるもの。
   命令するものではない。
3. 両手でハンドルをにぎる。
   何かに気をとられたら、安全な場所で止まる。
4. 歩道は歩く人のもの。
   そこでは自転車を押して歩く。
   道をわたる前は、止まって、見る。

「おはなしの　なかだけ」のはんこは、
おはなしでは起きても、
道では起きないことにおす。

じてんしゃ

