불가능 배달 · 3
반송 부탁해요

LINGUAULA

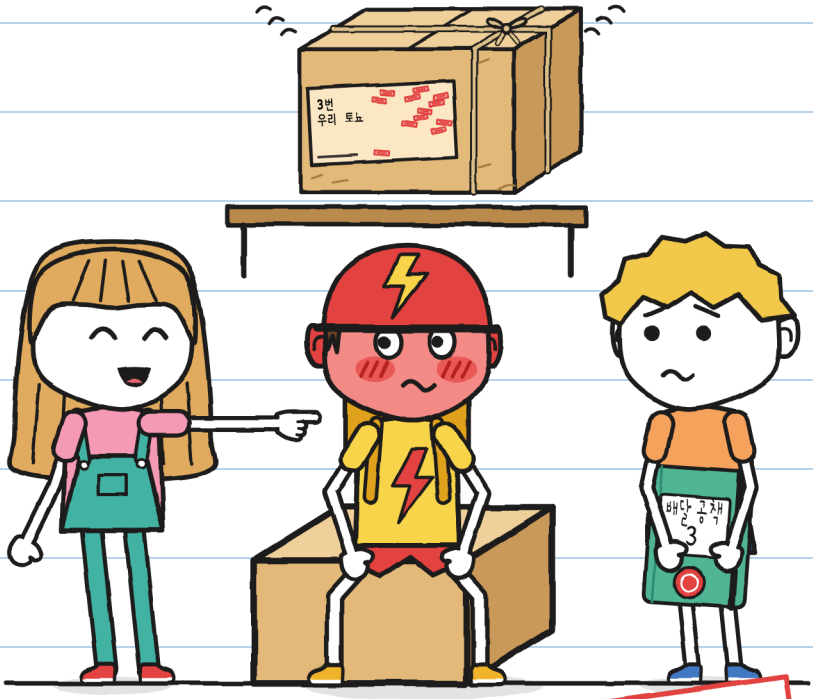

사이즈 XXS
보고 들어요 · 3+

불가능 배달 · 3
반송 부탁해요

글과 그림 : LINGUAULA

사이즈 XXS · 보고 들어요 · 3+

한국어판: LINGUAULA

초판: 2026

© 2026 LINGUAULA · info@linguaula.com

교실에서도 집에서도 자유롭게 복사할 수 있습니다.

시리즈 세 번째 책.



LinguAula

linguaula.com에서 장마다 연습하세요

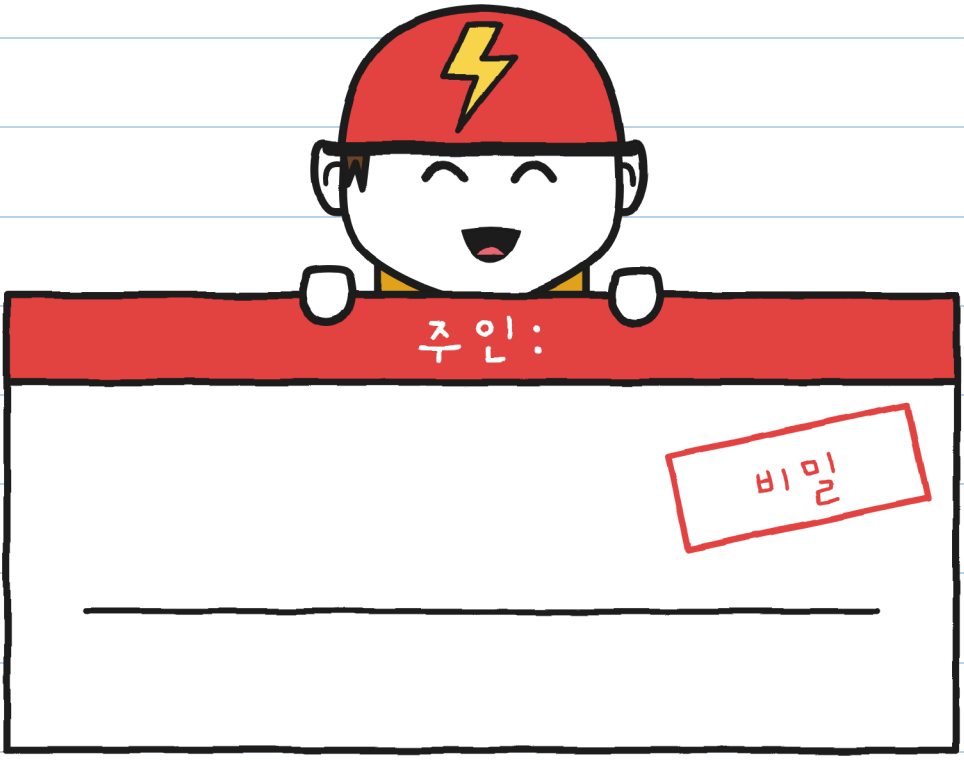

찾았다면 돌려줘.
헬멧이 보여?

이야기 속에서만

등장인물



구니

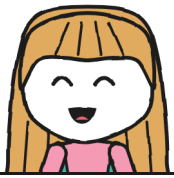

훌리타



토뇨



마라

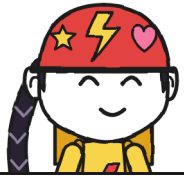

조이



브루노

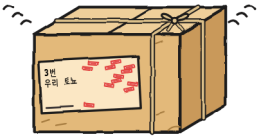

택배

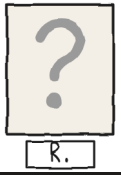

R.

공책 3
주인 : 구니

비밀. —J.

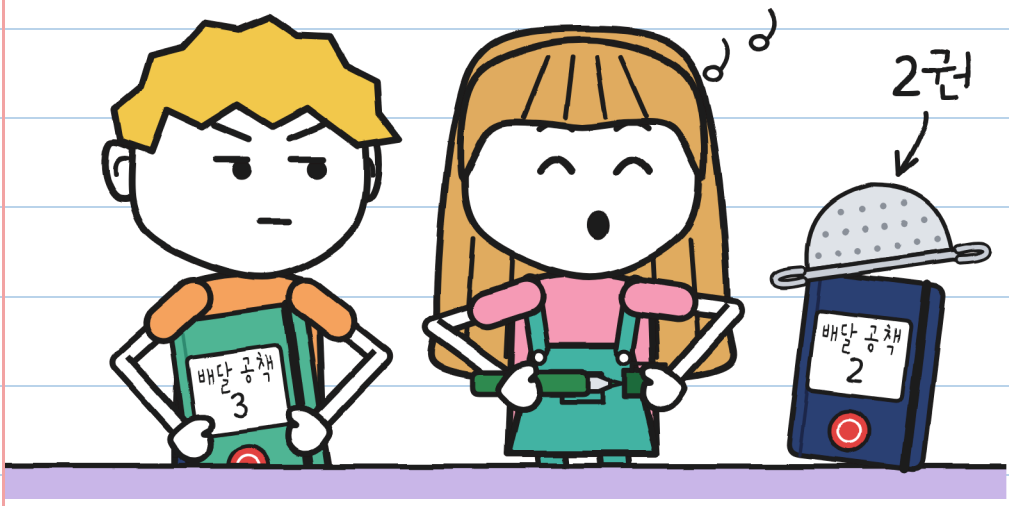

새 공책은 초록색이야.

빨간 공책이 보여?

제1장

딸랑

선반위 택배가 소리를 내. 딸랑!

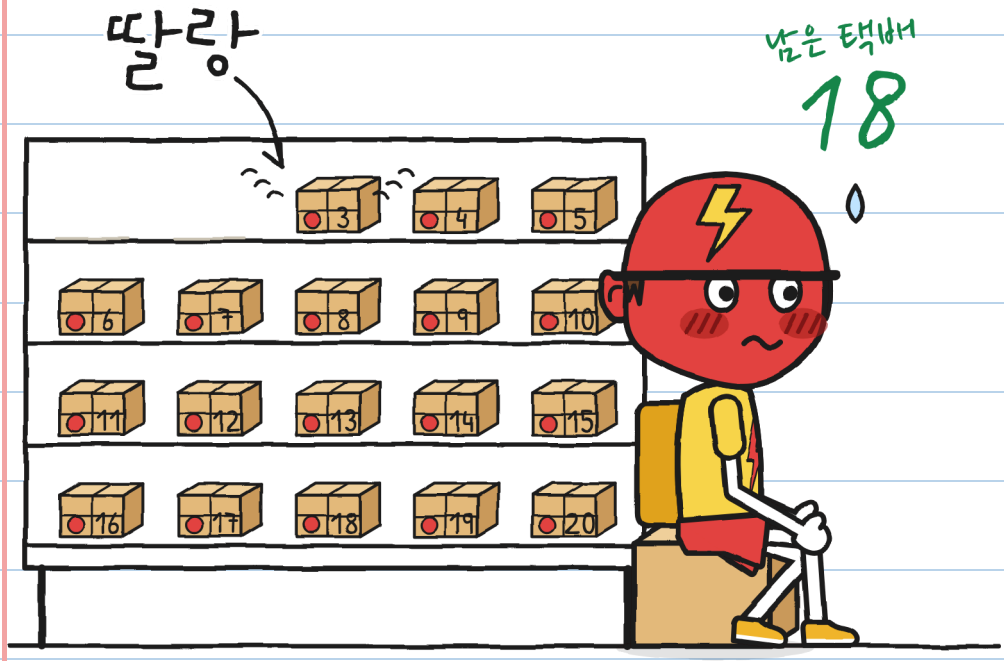

토요가 보여?

서명이 없으면 택배는
날아서 돌아가.

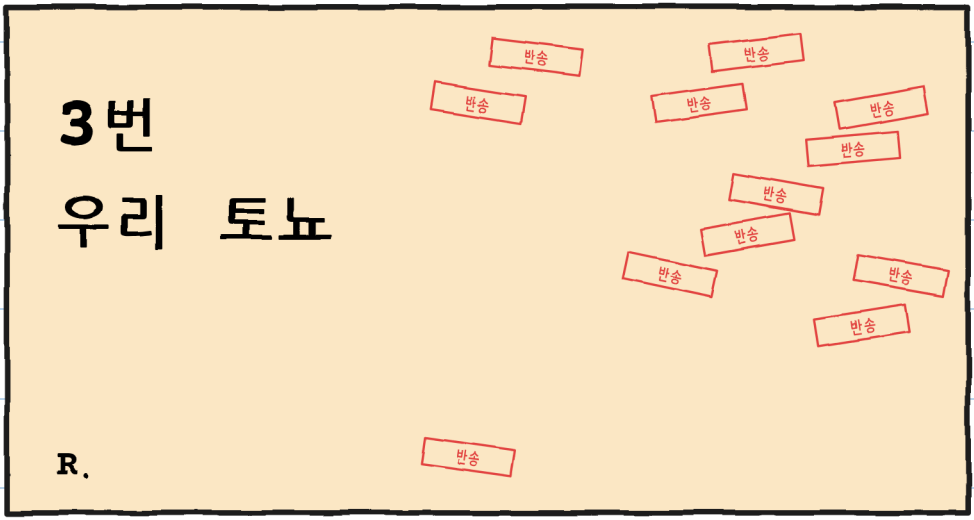

빨간 도장이 보여?

토뇨는 한 군데씩 빨개져.

빨강계



어느 얼굴이 제일 빨개?

딸랑 소리가 또 나.

개구리가 보여?

용의자

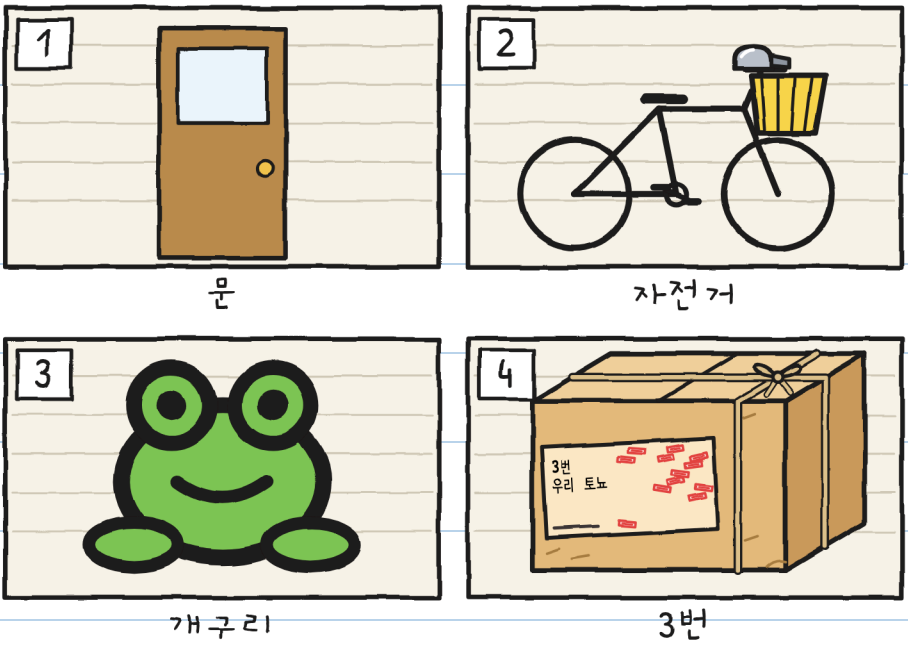

구니가 인도에서 소리를 시험해.



훌리타가 보여?

토뇨의 상자가 선반에 닿아 있어.

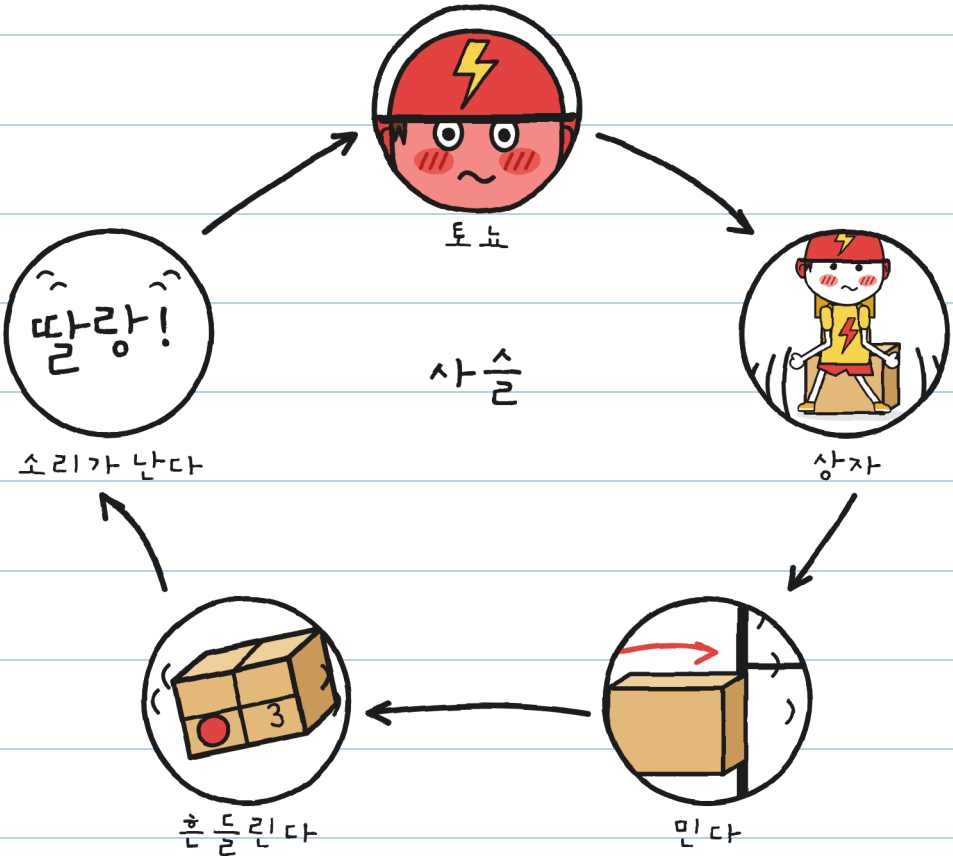

빨개진 토뇨가 보여?

토뇨가 가만히 있으려고 해.



그림이 몇 칸 보여?

토쇼가 말해. '나였어, 어릴 때.'

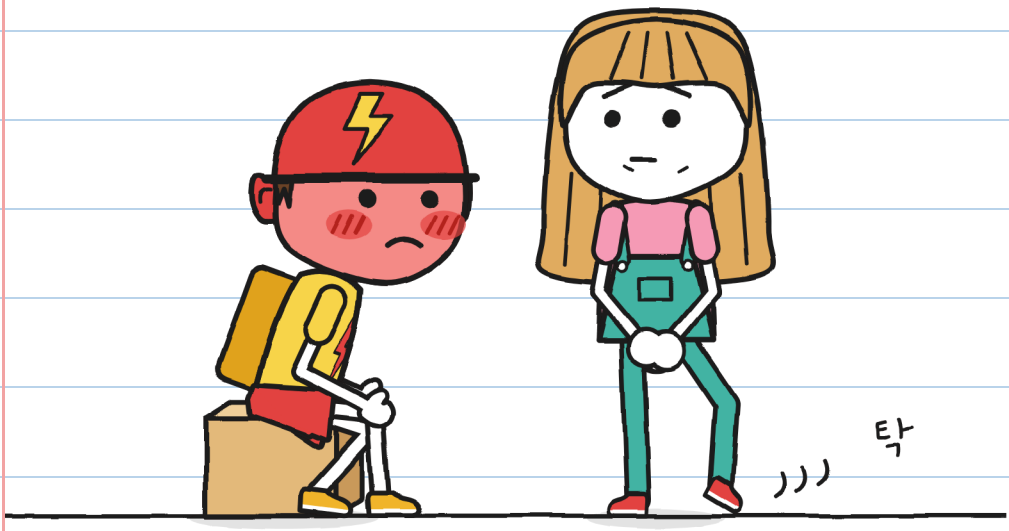

훌리타의 발이 보여?

마라가 '우리 토뇨'
를 여럿 찾아가봤어.

우리 토뇨들

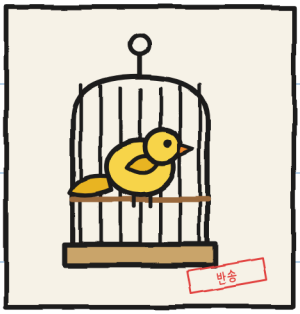

1. 카나리아



2. 안토니오



3. 배

우리 토뇨가 몇 개 보여?

마라가 보라색 천으로 택배를 덮어.



상자에 앉은 토뇨가 보여?

토뇨가 헬멧 끈을 채워.



선반이 보여?

제2장

좋다고는 안 했어

오늘은 토요만 빼고 가게가 쉬어.

팻말이 보여?

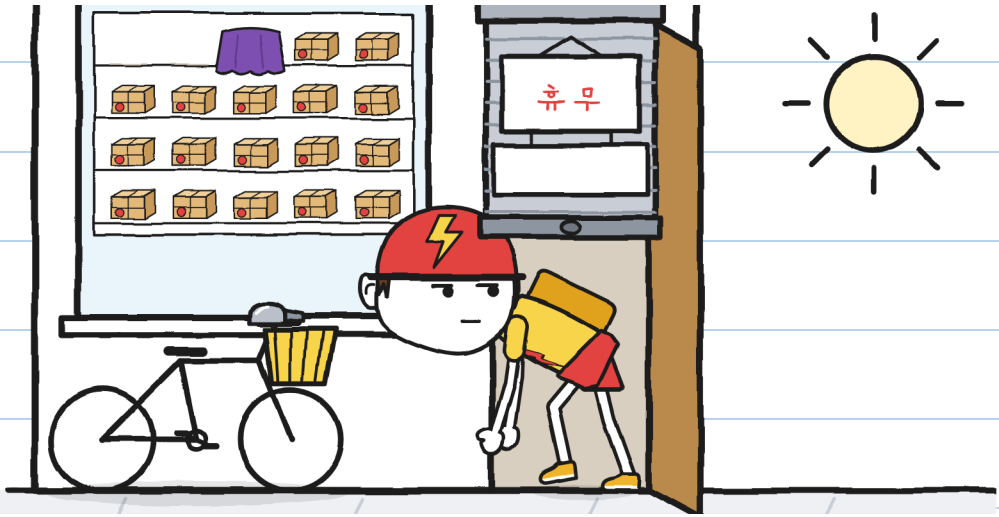

마라가 택배를 계산대에 놓아.

개구리가 보여?



토요가 뜨거운 냄비를
잡듯이 상자를 잡아.

초록색 '예'가 보여?

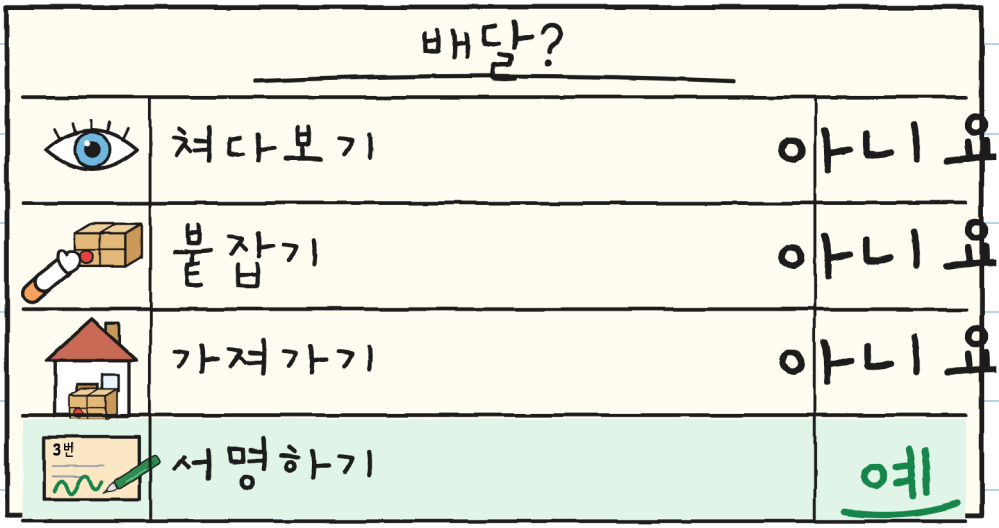

마라가 조건을 세 가지 말해.

손을 흔드는 마라가 보여?

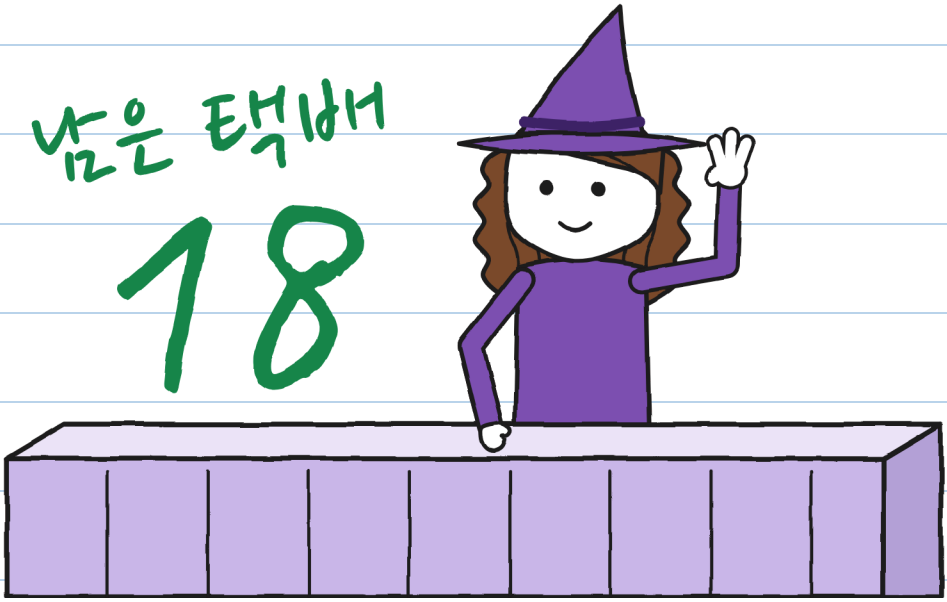

토뇨가 단힌 상자를 가져가.

표시가 몇 개 보여?

기록
☑ 상자
☑ 라벨
☑ 토뇨
☐ 서명

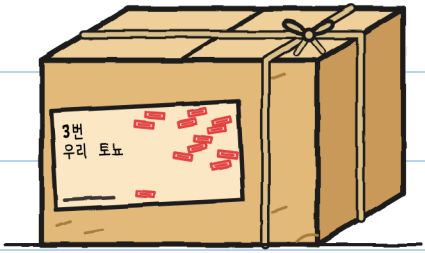

토요가 택배를 자전거 바구니에 넣어.

마라의 모자가 보여?



모퉁이에 번개배송
자전거 두 대가 서 있어.

라벨이 보여?



구니가 밤에 창문으로 지켜봐.

달이 보여?



해 뜰 때 택배가 날아서
돌아와.
개가 보여?

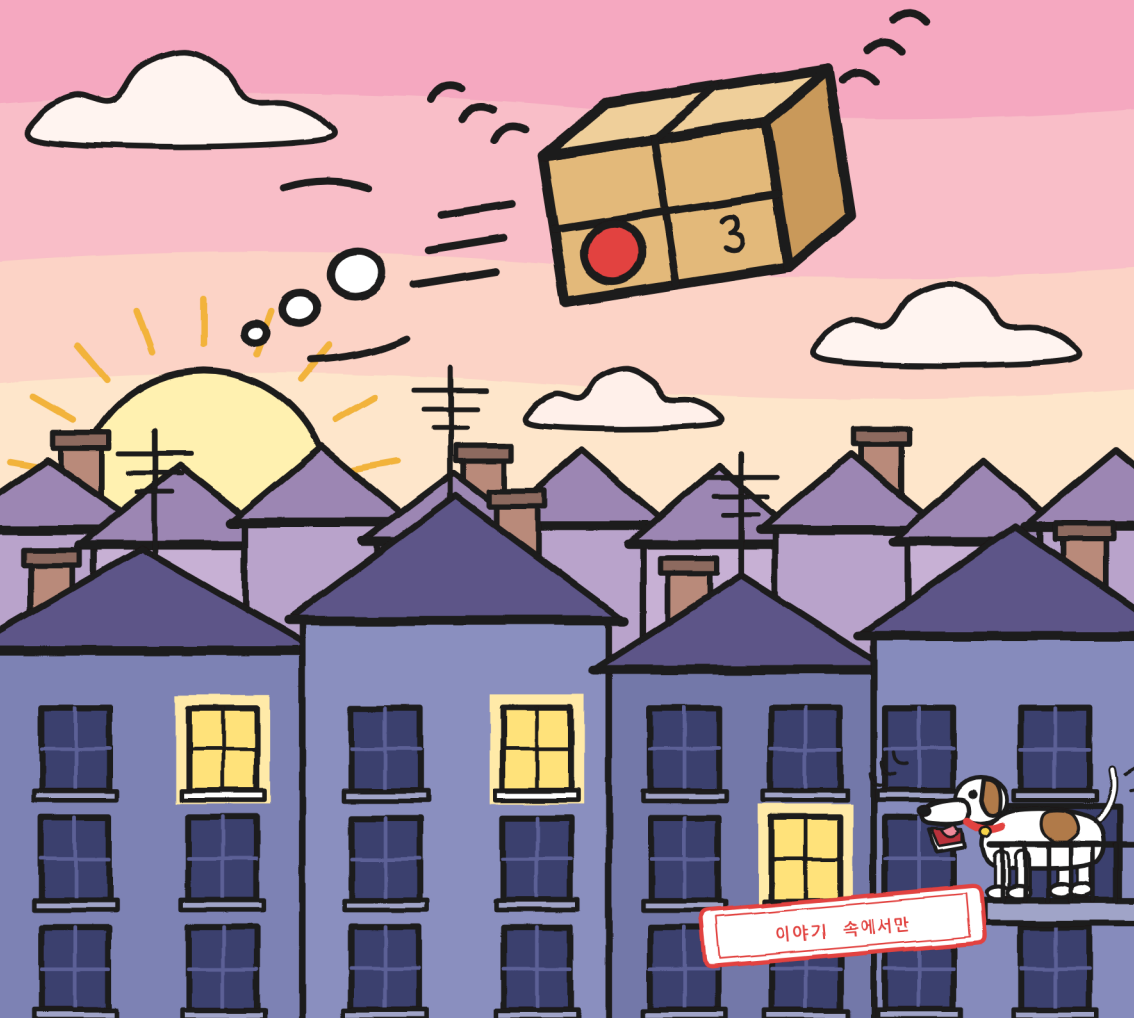

3번 택배가 다시 선반에 있어.

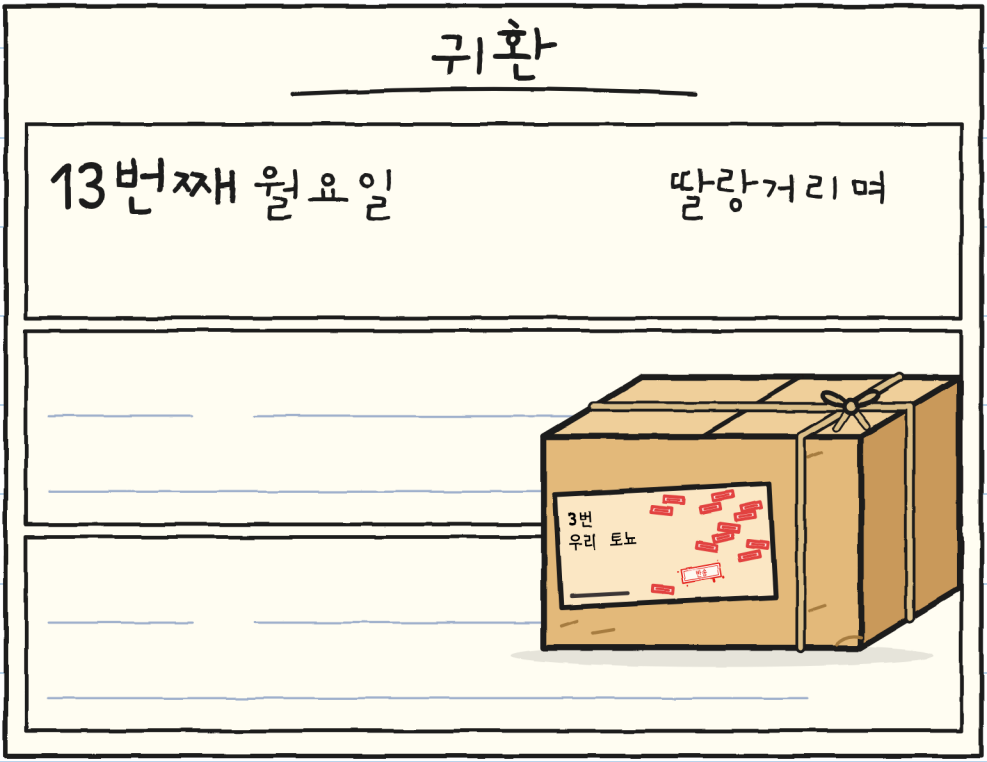

13이 보여?

토뇨가 상자를 문 밖에 두었어.

토뇨

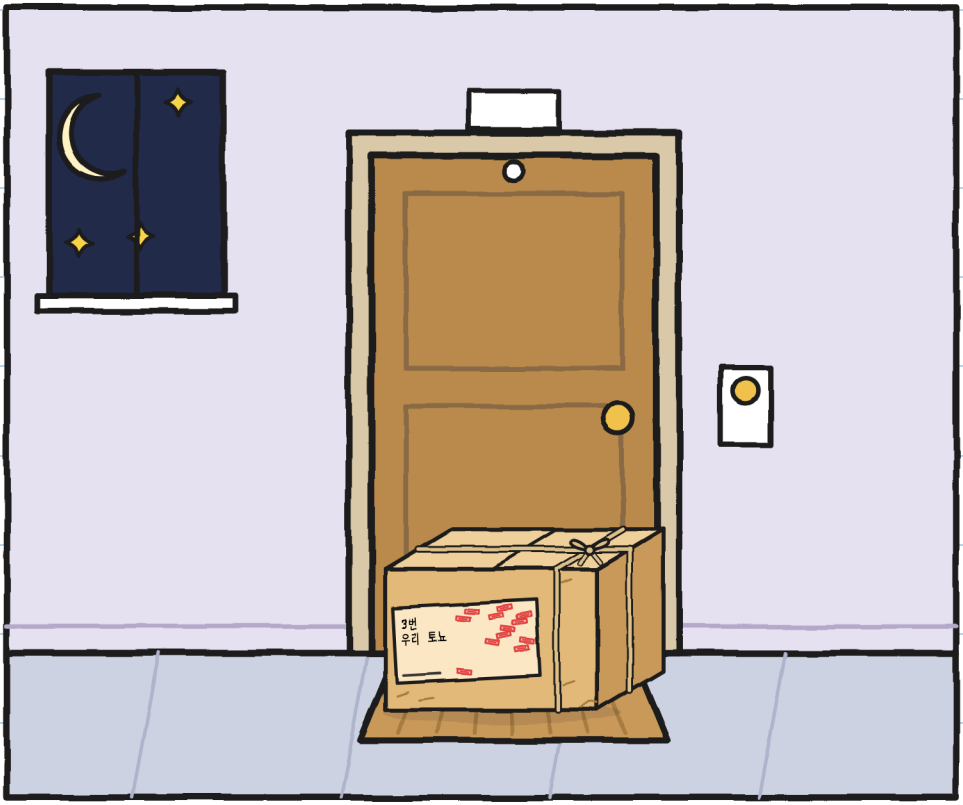

달이 보여?

훌리타가 말해. '서명
하나면 다 해결돼.'

초록색 매직펜이 보여?

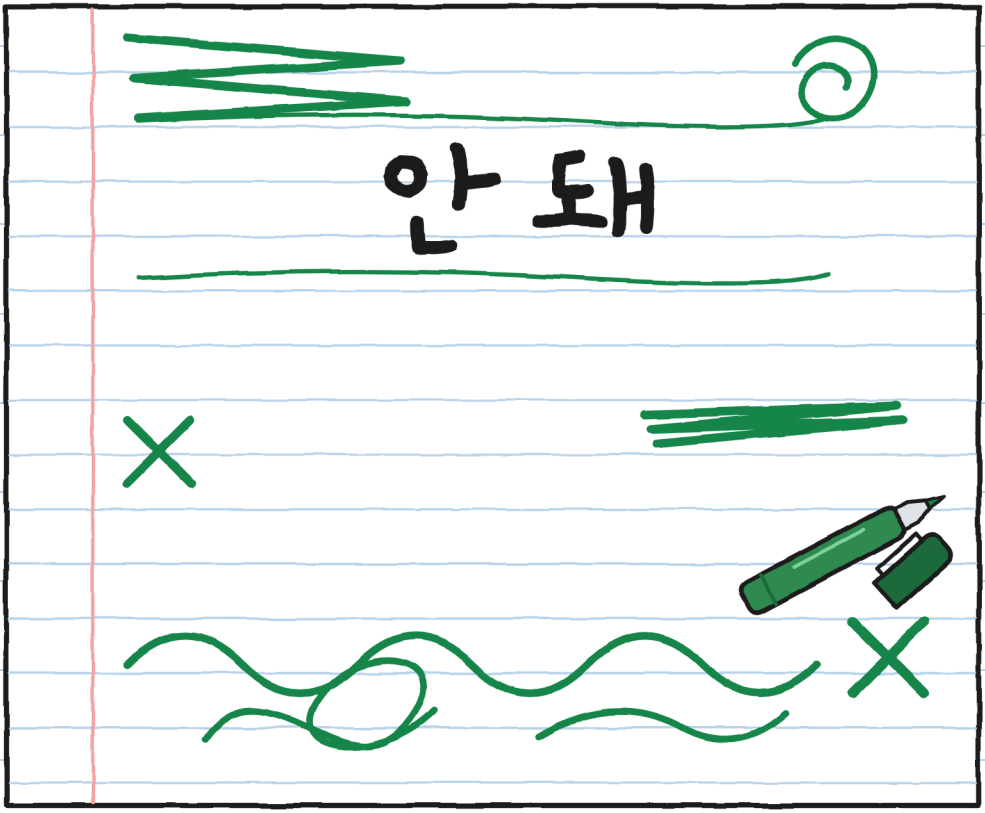

제3장

사인

노란 식탁보가 덮인 탁자가 있어.



마라가 보여?

식탁보 밑에 택배가 있어.

방법

1. 종이

2. 식탁보

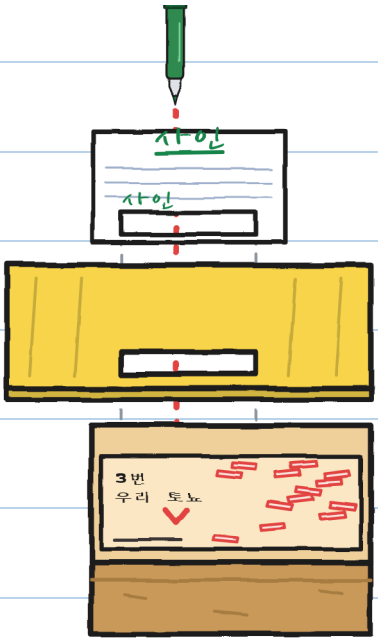

3. 라벨

4. 서명

라벨이 보여?

훌리타가 토쇼에게 함정을 준비해.

문가에 진지하게 서
있는 구니가 보여?

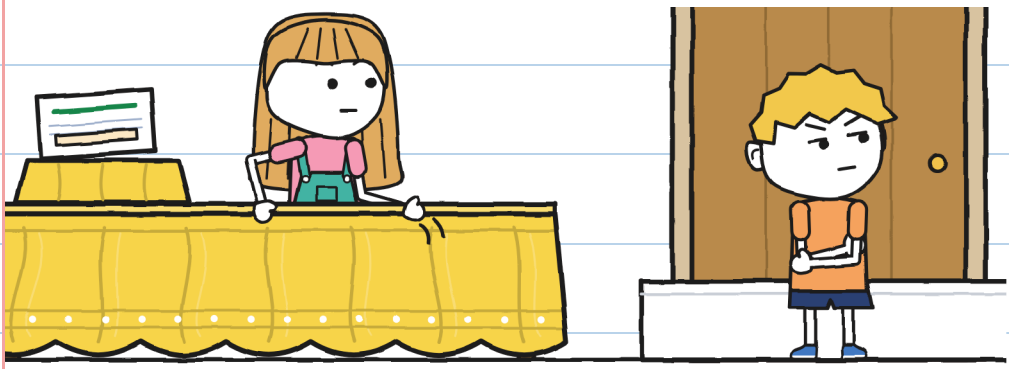

안 도왔어. —J.

번개배송 배달원들이
줄지어 지나가.

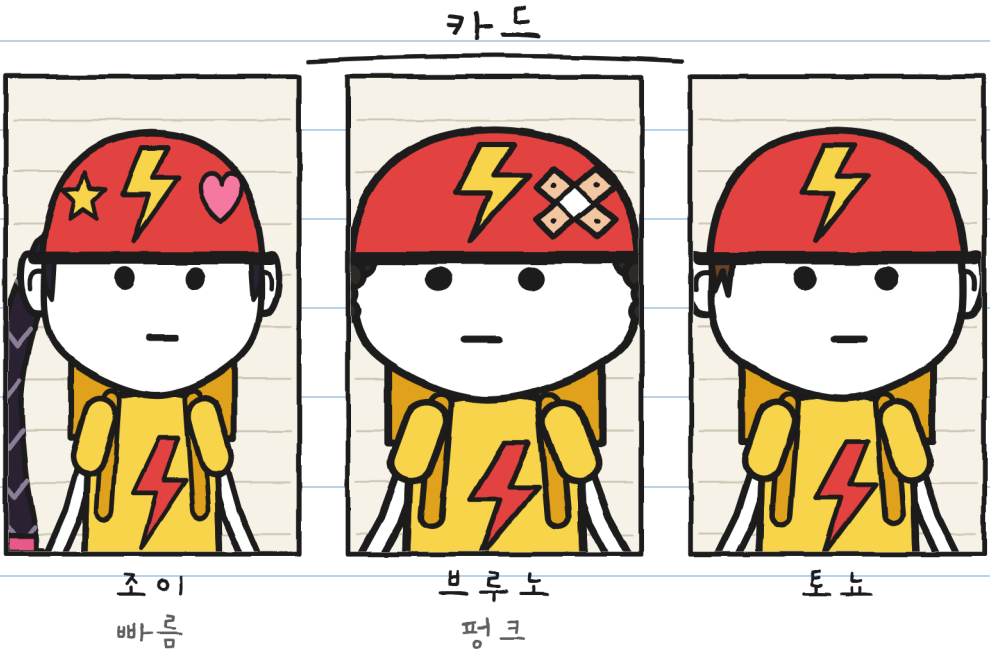

헬멧이 몇 개 보여?

조이가 사인하고

브루노에게 별명을 붙여.

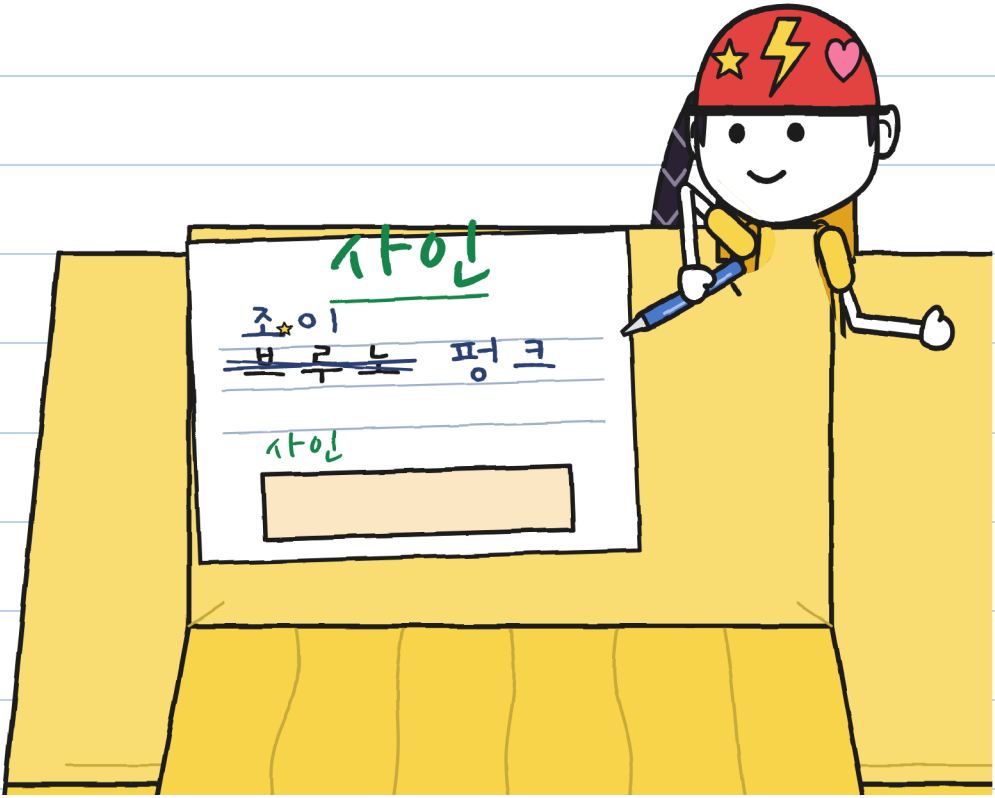

조이의 별이 보여?

훌리타가 토뇨에게
초록색 매직펜을 줘.

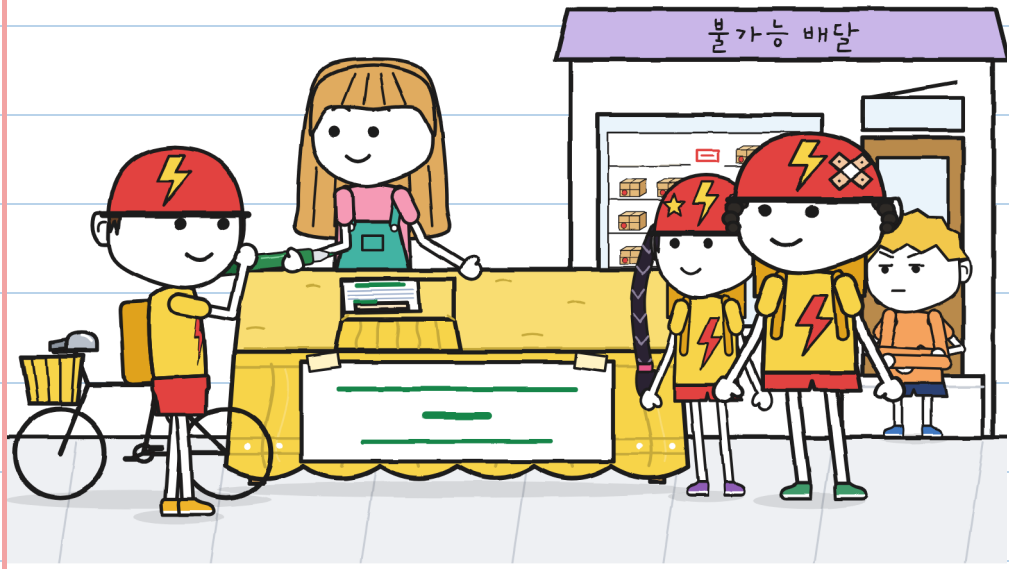

토뇨의 자전거가 보여?

식탁보 밑에서 소리가 나.
빨간 '딸랑'이 보여?



토뇨가 식탁보를 들어 올려.

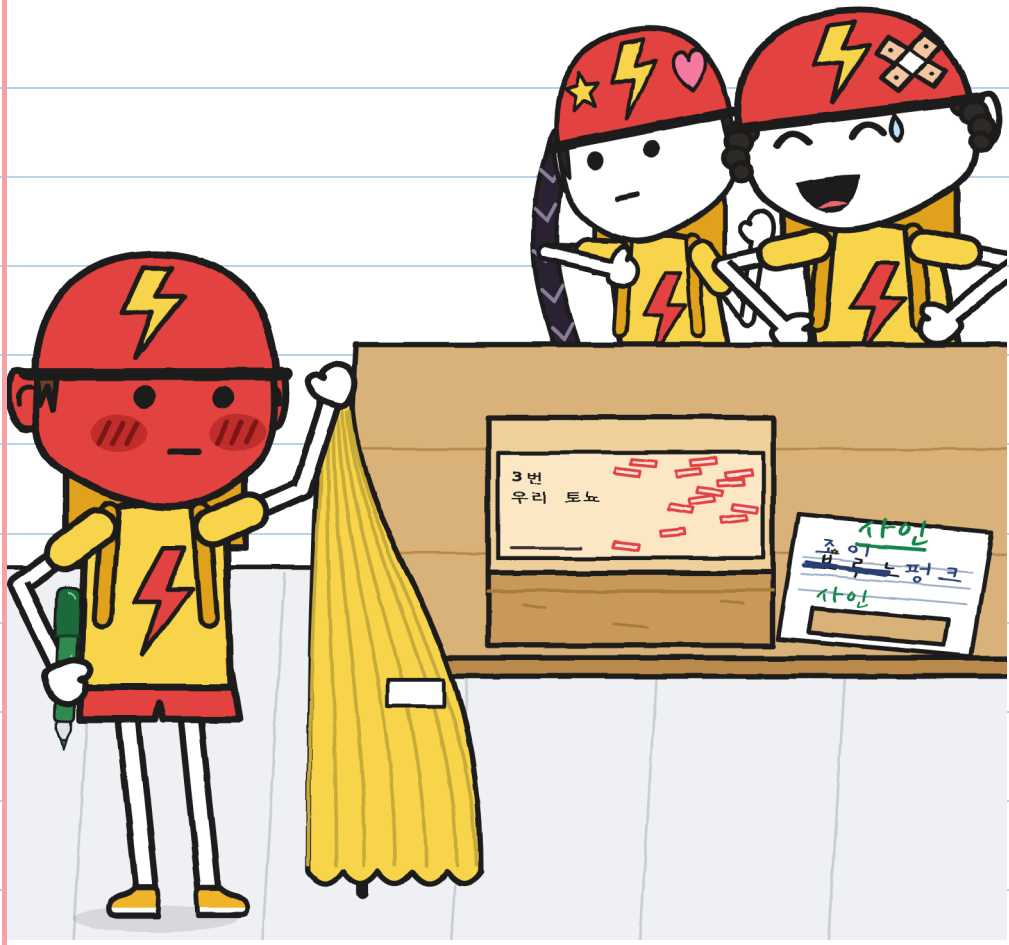

택배가 보여?

토뇨가 서명하지 않고
아주 화가 나서 가 버려.

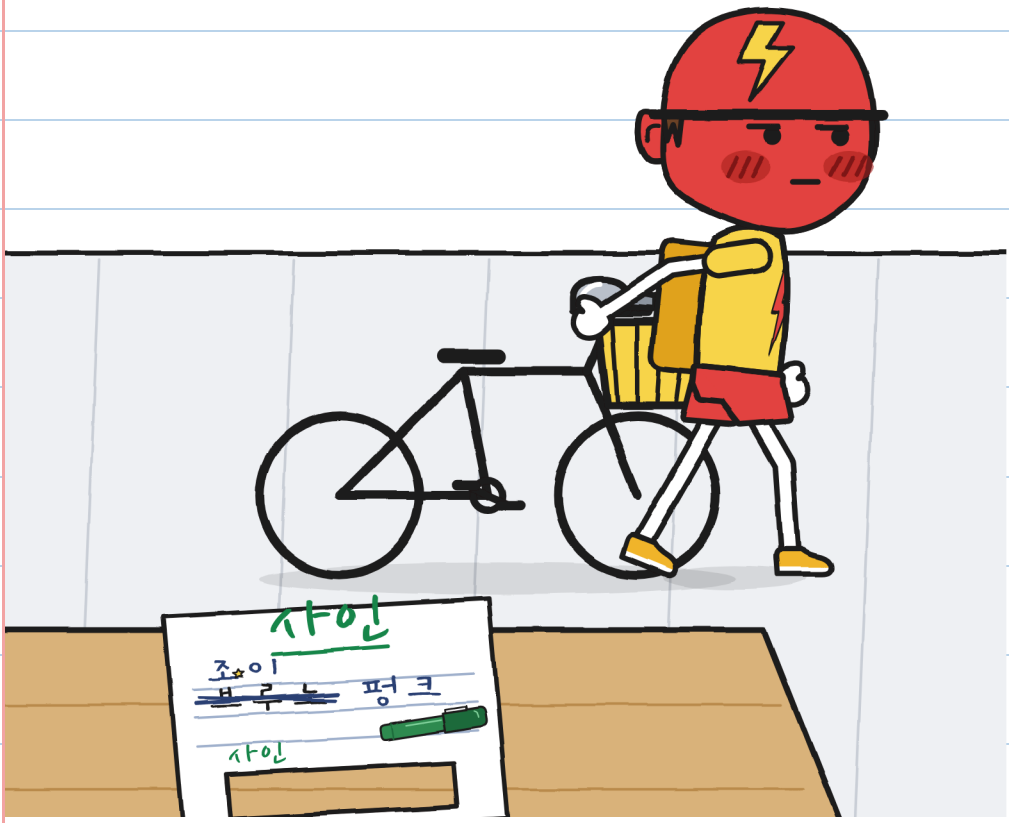

자전거가 보여?

마라가 보라색 천을 들고 나와.



조이와 브루노가 보여?

구니와 훌리타가 식탁보를 걷어.

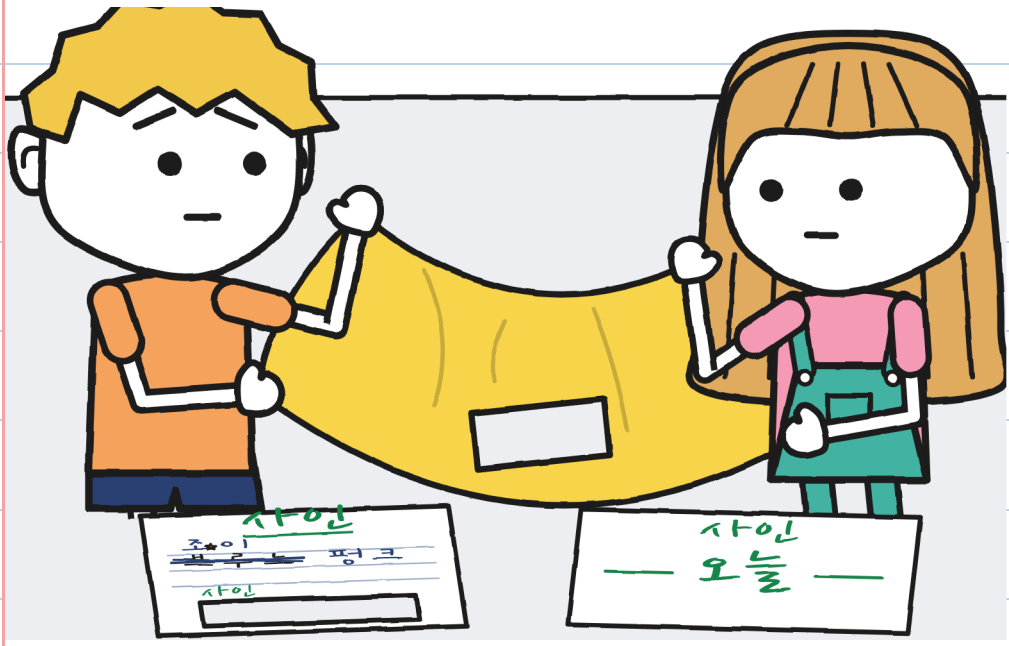

구멍이 보여?

훌리타가 종이를
들고 토뇨를 기다려.

사과

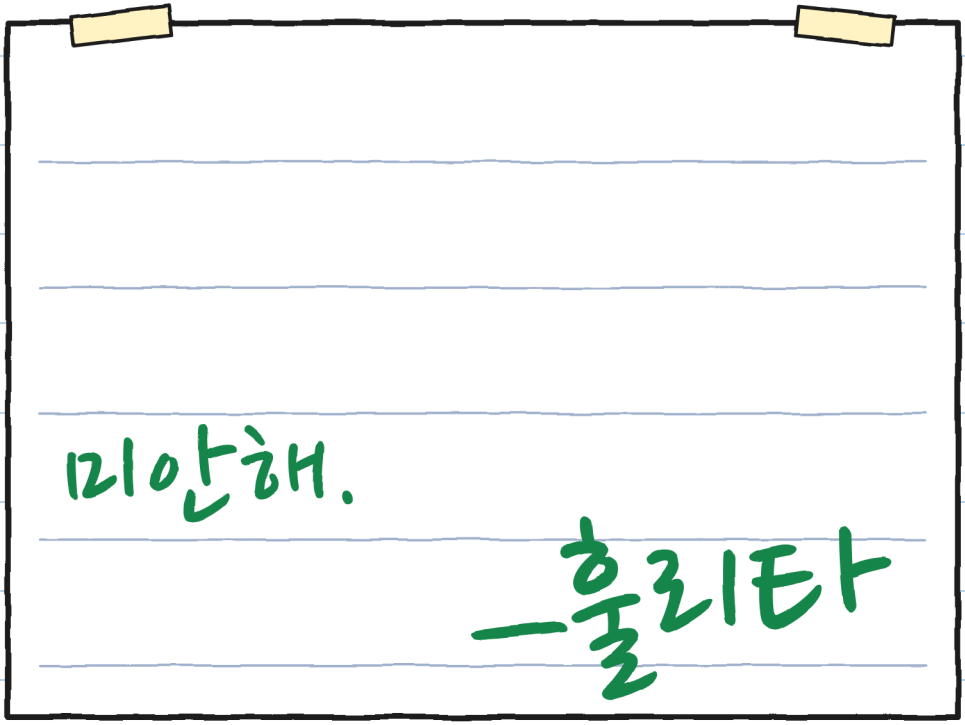

'미안해' 글자가 보여?

제4장

작은 자전거

토뇨가 작고 빨간 자전거를 가져와.

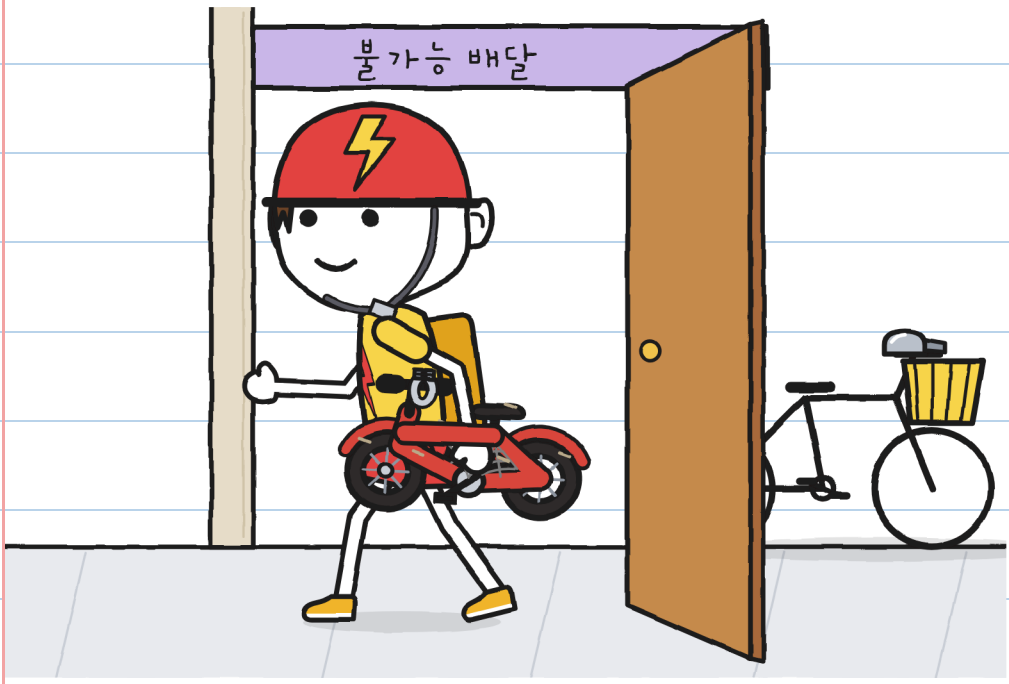

다른 자전거가 보여?

마라가 모두를 뒷방으로 데려가.



전구가 보여?

상자 안에 금빛 작은 종이 있어.

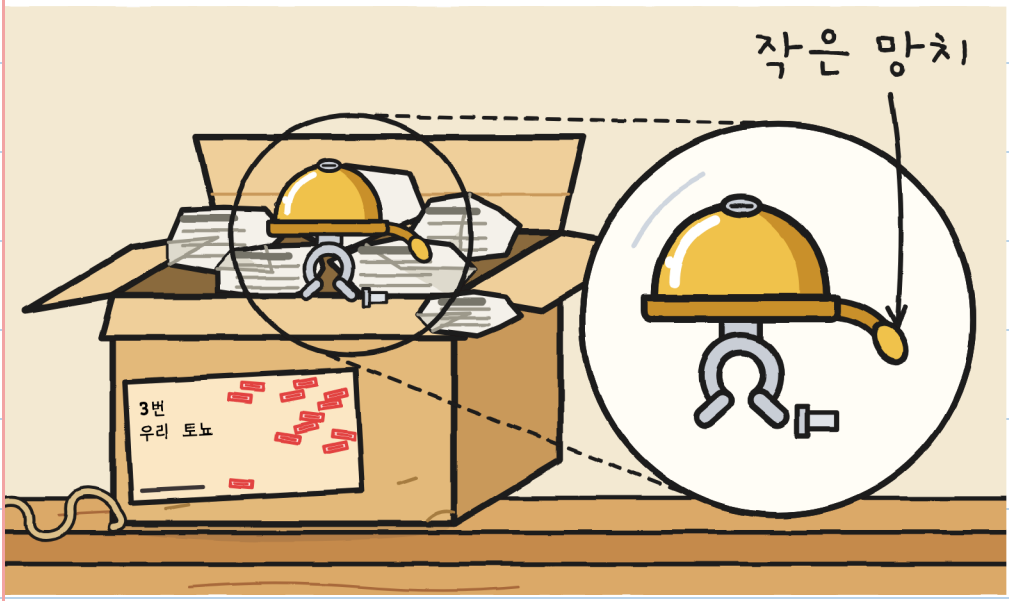

작은 망치가 보여?

밑에 접힌 쪽지가 있어.

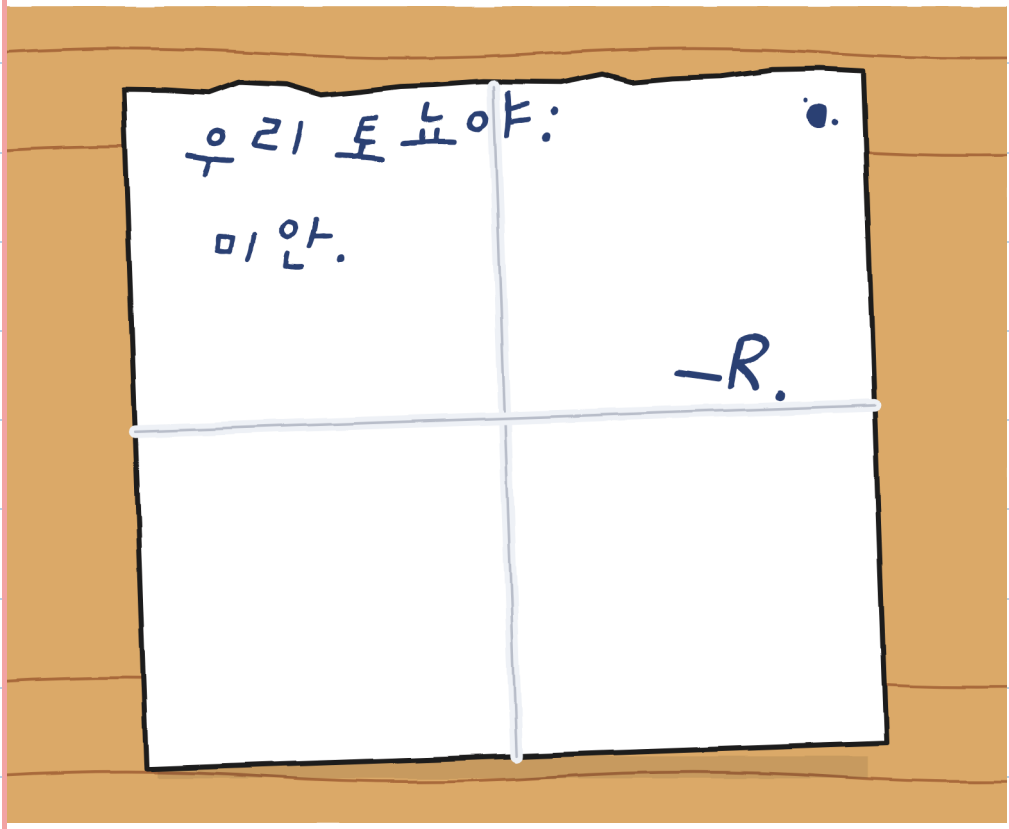

글자R이 보여?

토쇼가 어릴 때 자전거를
탁자에 올려놔.

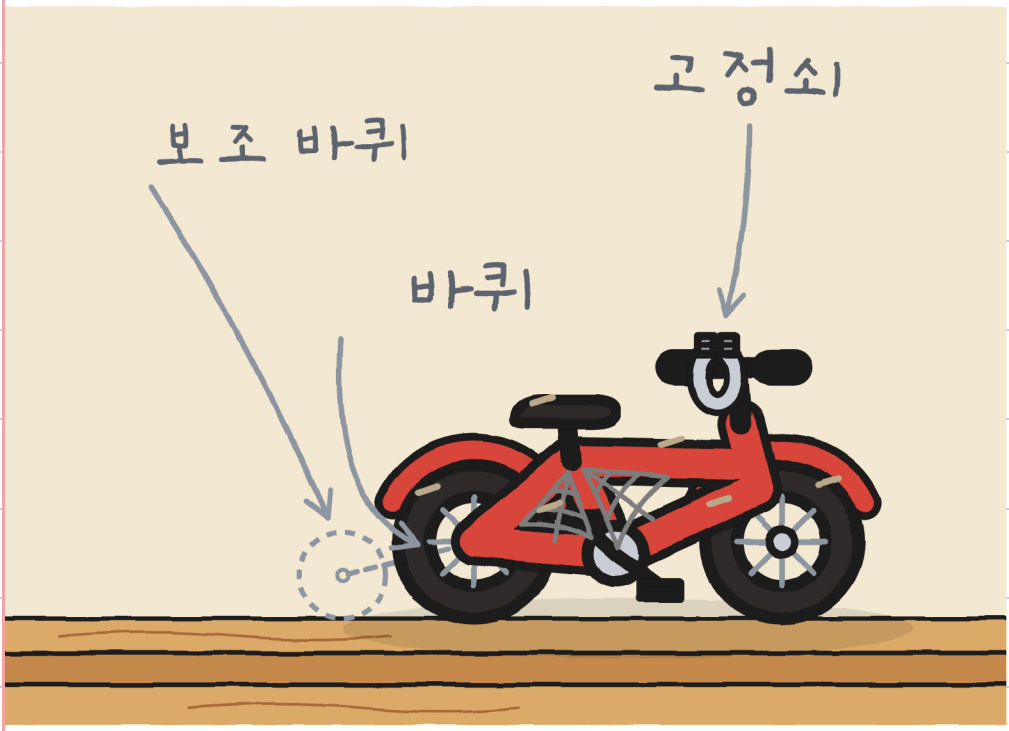

빨간 자전거가 보여?

집에서는 '우리 토뇨'고,
번개배송에서는 토뇨야.

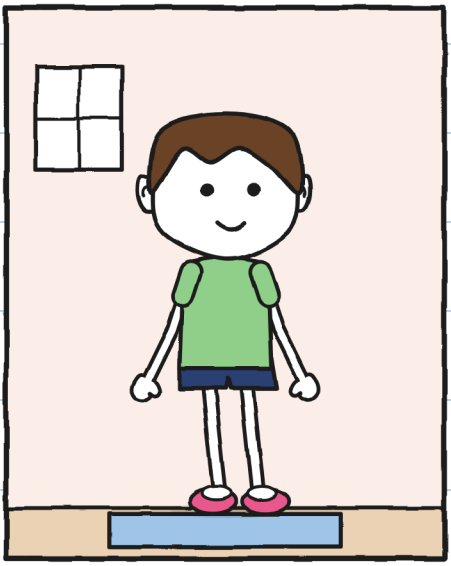

우리 토뇨

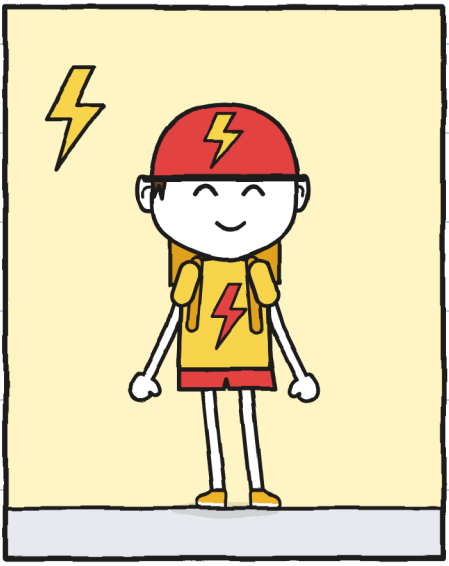

토뇨

토뇨의 헬멧이 보여?



마라와 토쇼가 웃어.

빨간 자전거가 보여?

훌리타가 조용히 들어.

시계가 보여?



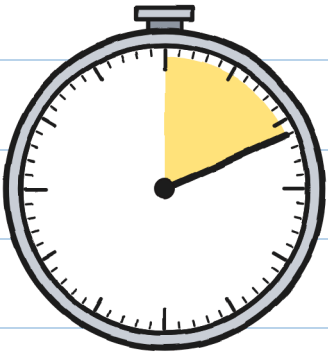

11분

토요가 뒷방에 혼자 남아.



그림을 그리는 구니가 보여?

토요가 내일까지 종을 가져가.
문이 보여?



토뇨가 택배에게 창문을 열어 줘.

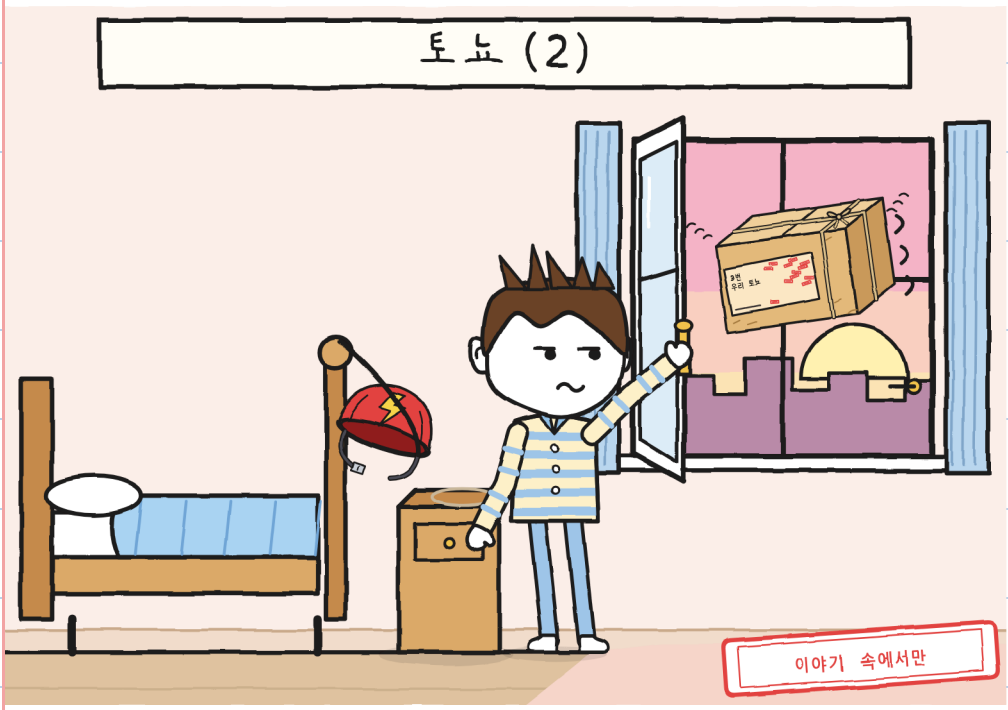

빨간 헬멧이 보여?

구니가 토쇼의 자전거 두 대를 그려.

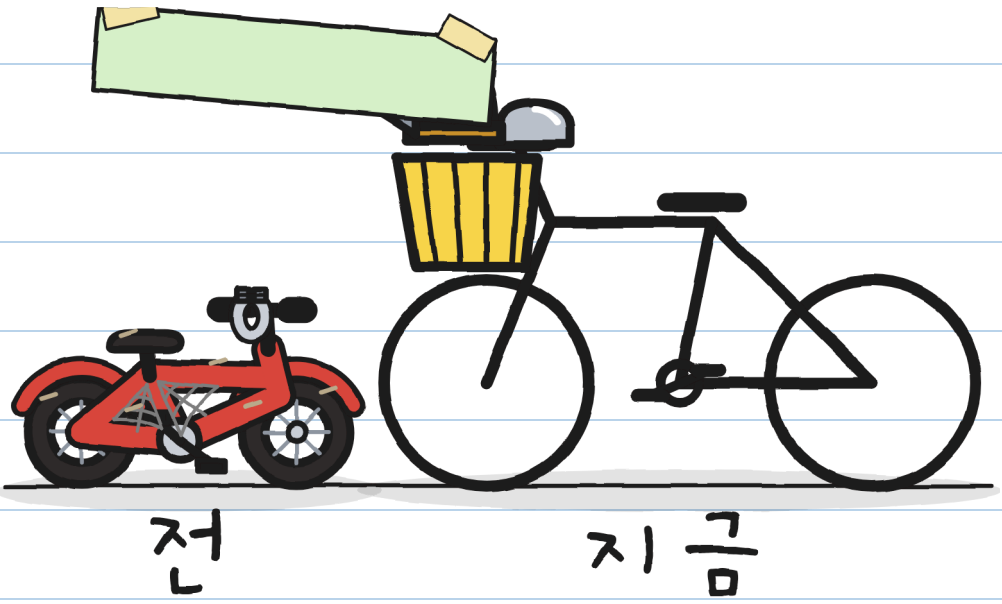

바구니가 보여?

제5장

우리끼리

훌리타가 선택지가 두
개인 종이를 준비해.
상자에 앉은 토뇨가 보여?

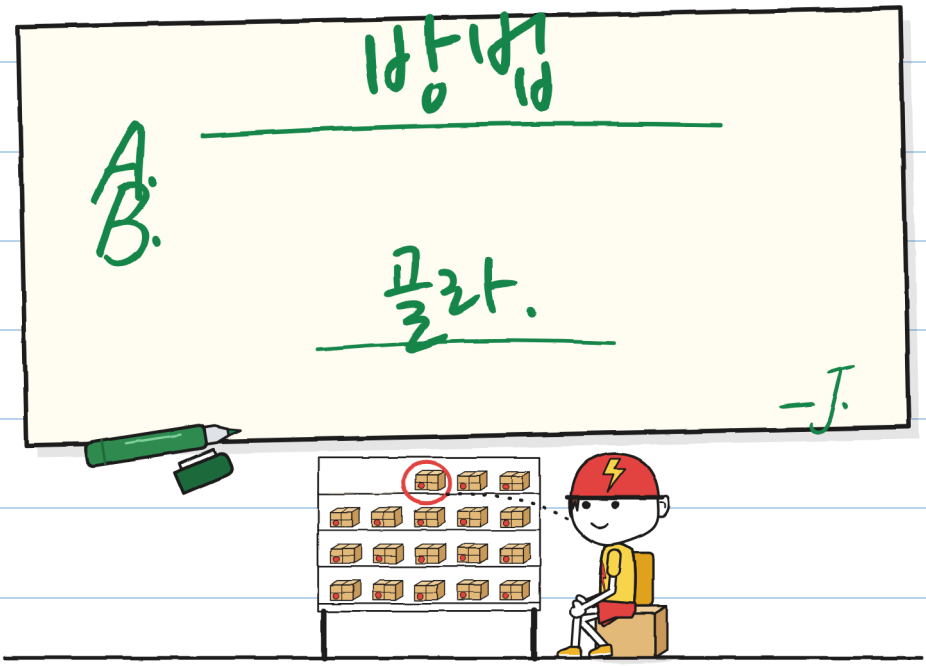

토쿄가 마라와 이야기해.

파란 장부가 보여?



토뇨가 B를 골라. 뒷방에서
우리끼리 서명하는 거야.
토뇨 옆의 갈색 문이 보여?

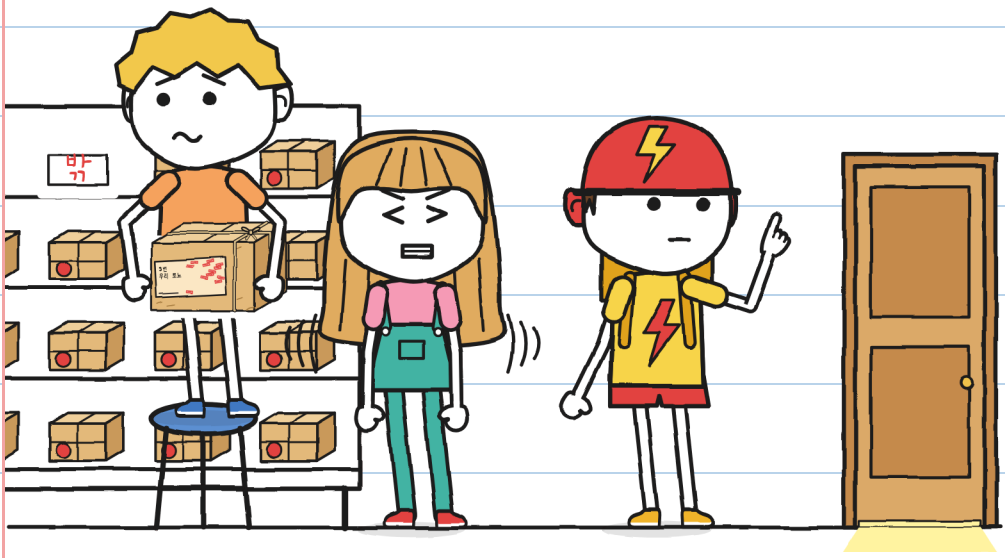

토뇨가 종과 쪽지를 봐.
전구가 보여?

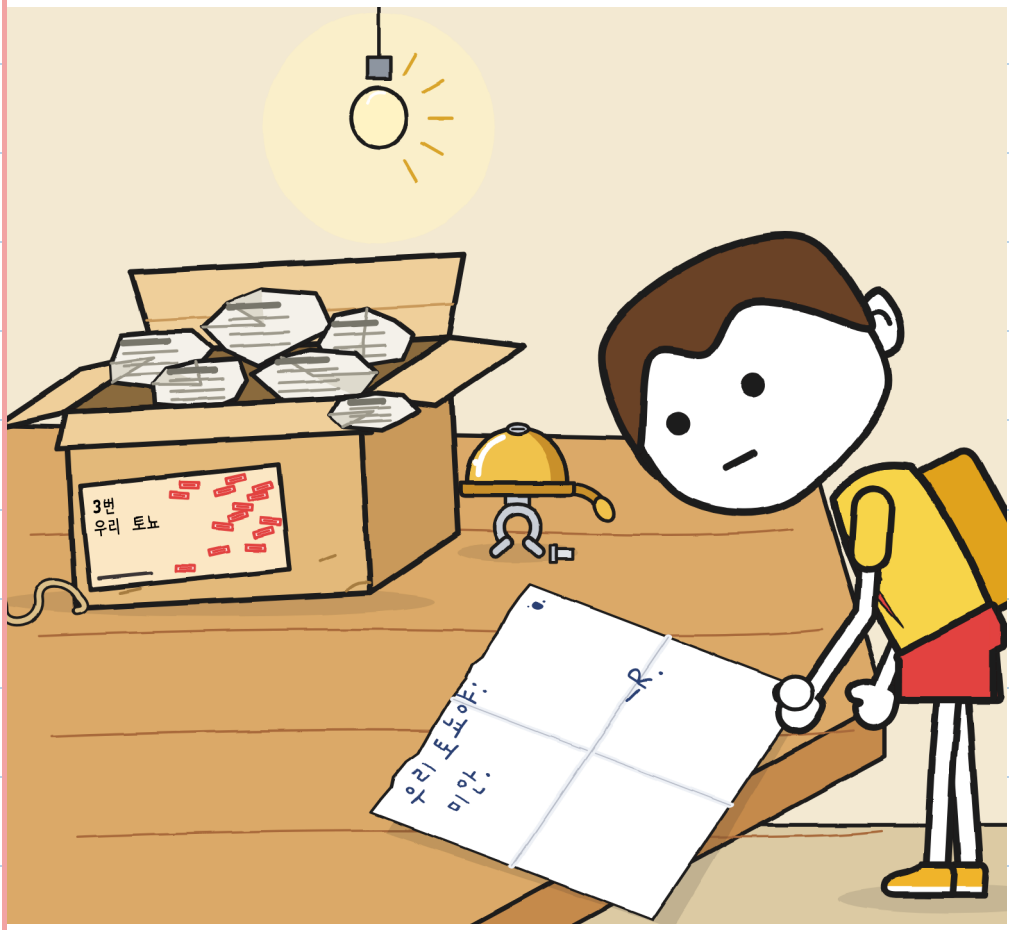

훌리타가 자기 손 위에 앉아.

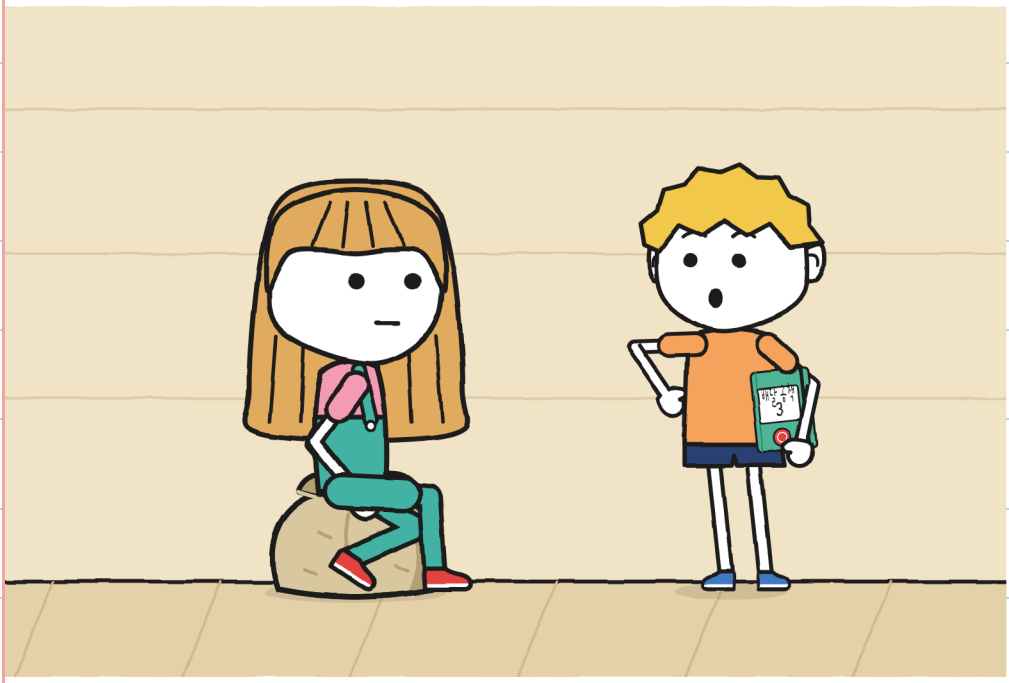

빨간 공책이 보여?

토뇨가 초록색 매직펜으로
택배에 서명해.

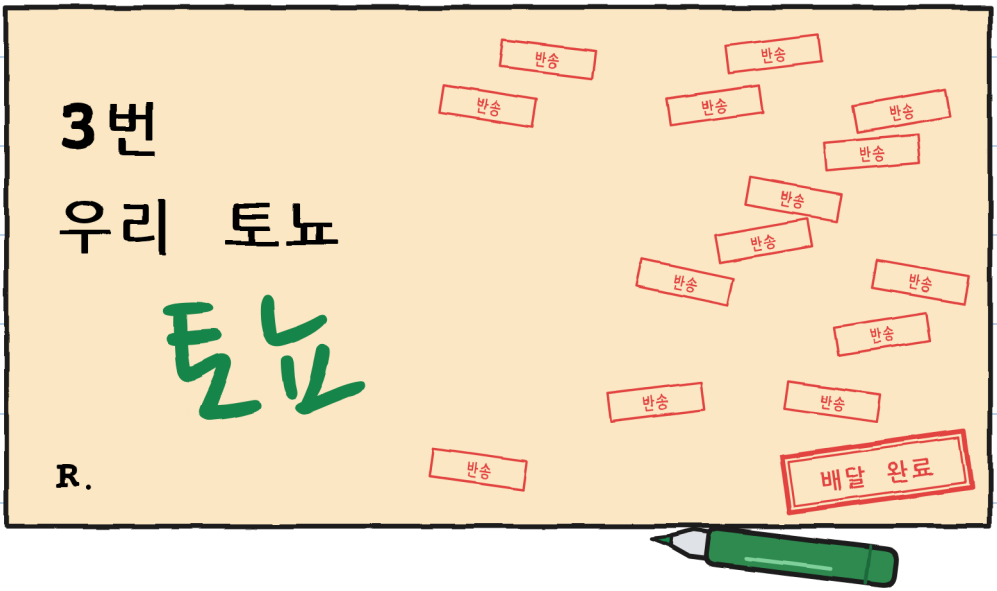

'배달완료' 도장이 보여?

훌리타가 팻말의 숫자를 바꿔.
결상이 보여?



토쇼가 자전거에 종을 달아.

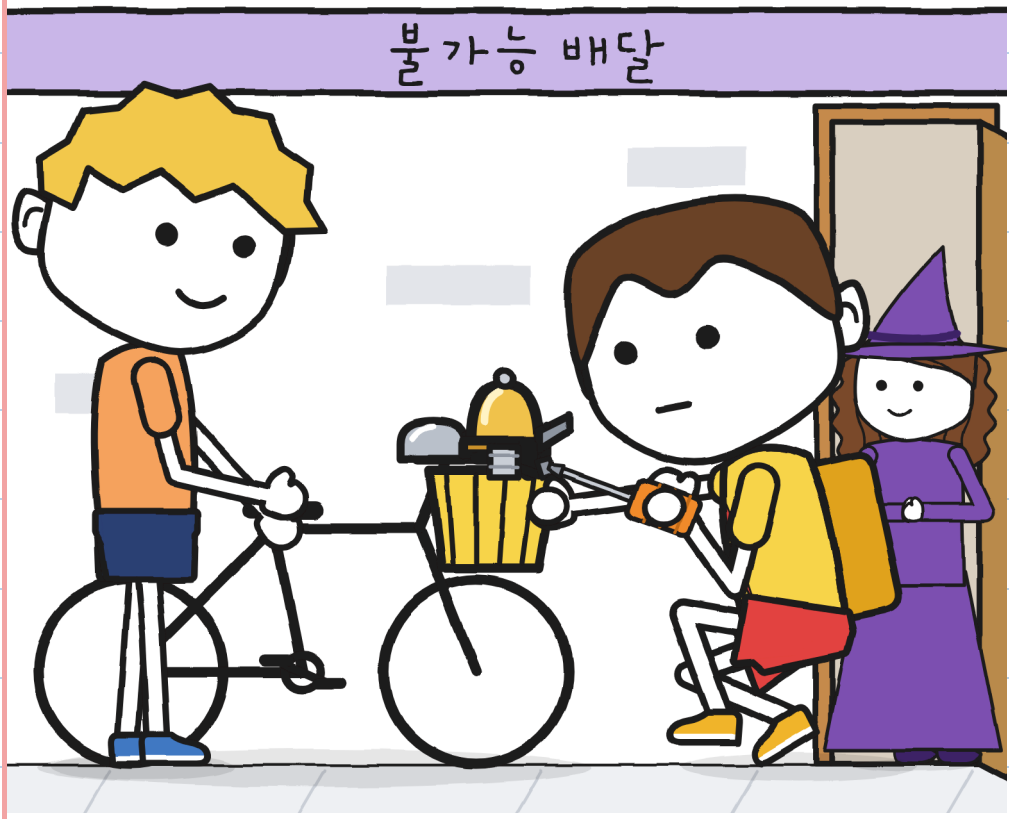

마라가 보여?

번개배송이 지나가다가
종소리를 들어.

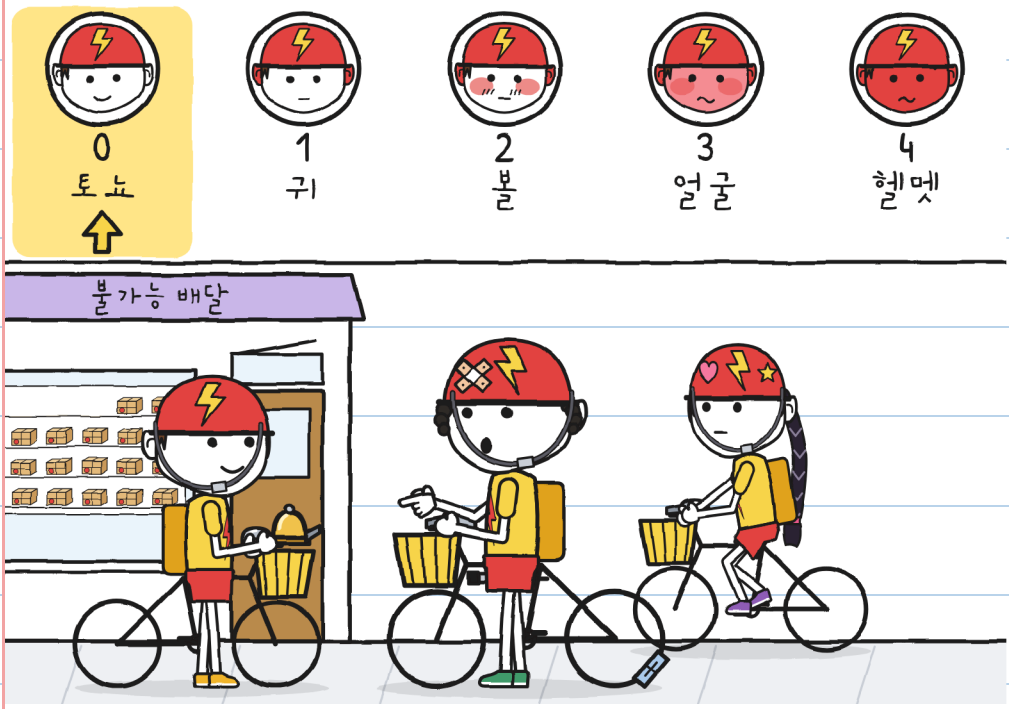

빨강계가 보여?

토뇨가 종을 울려.
헬멧에 반창고를
붙인 브루노가 보여?

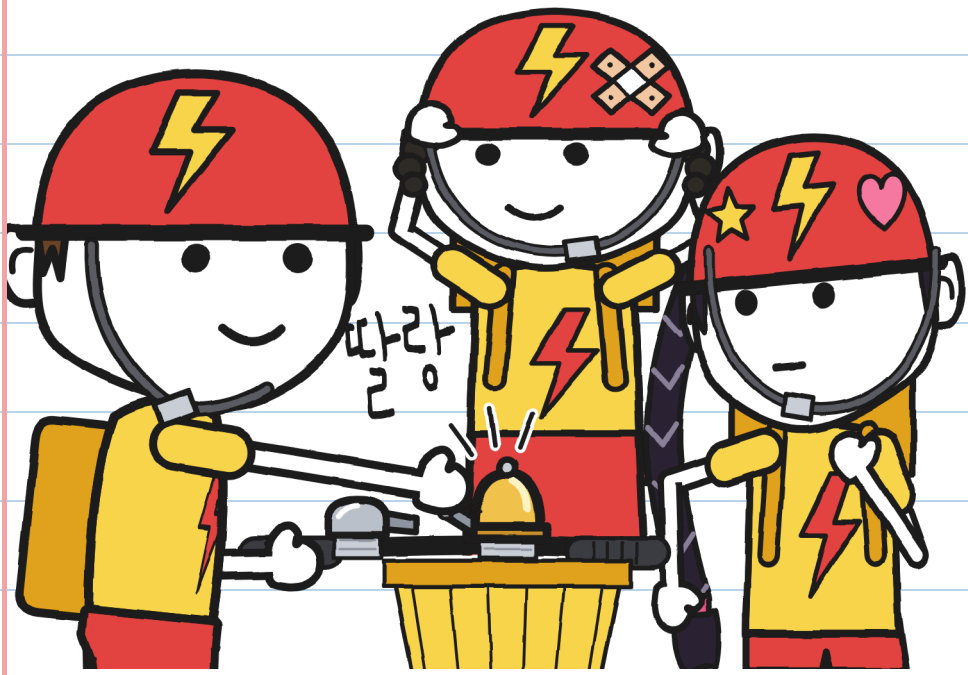

구니가 블라인드를 올려 놓고 자.
알람시계가 보여?



해가 뜨는데 아무 소리도 안 나.
비둘기가 보여?



제6장

일단은

마라가 라벨을 장부에 붙여.

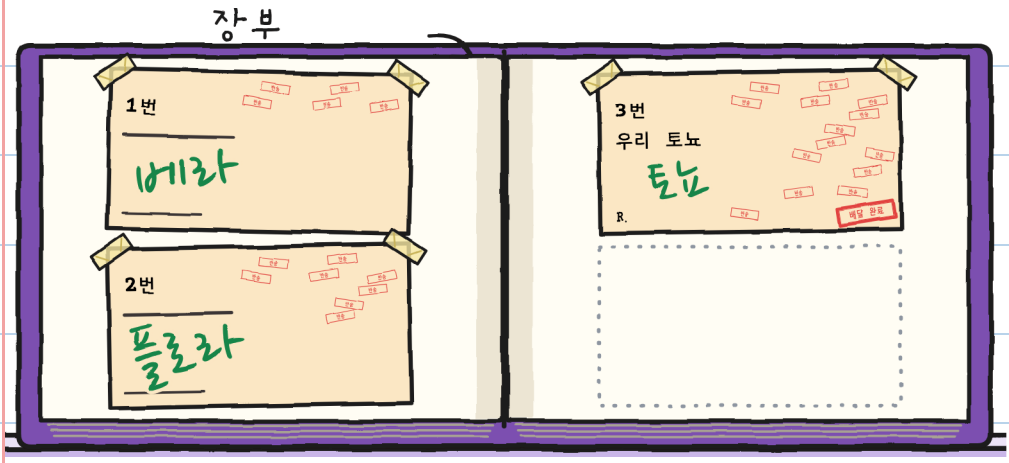

토뇨의 서명이 보여?

토뇨가 상자에 앉아 기뻐해.

몇 번이 보여?



구니가 토뇨의 의자를 그려.

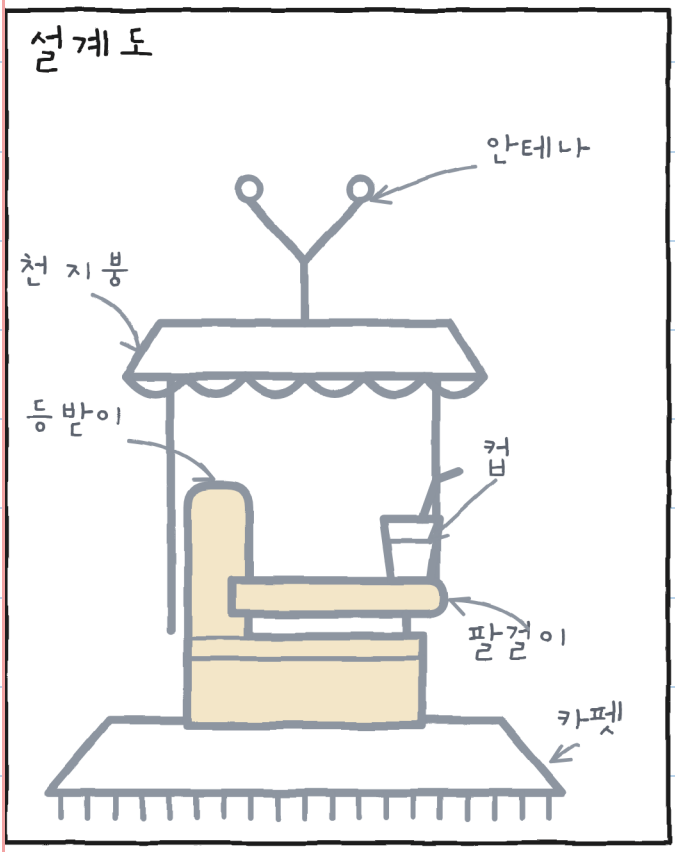

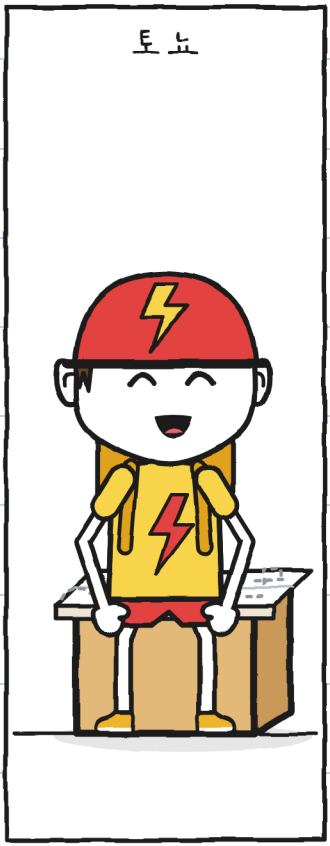

안테나가 보여?

토뇨가 자전거 종을 고쳐.

바구니가 보여?

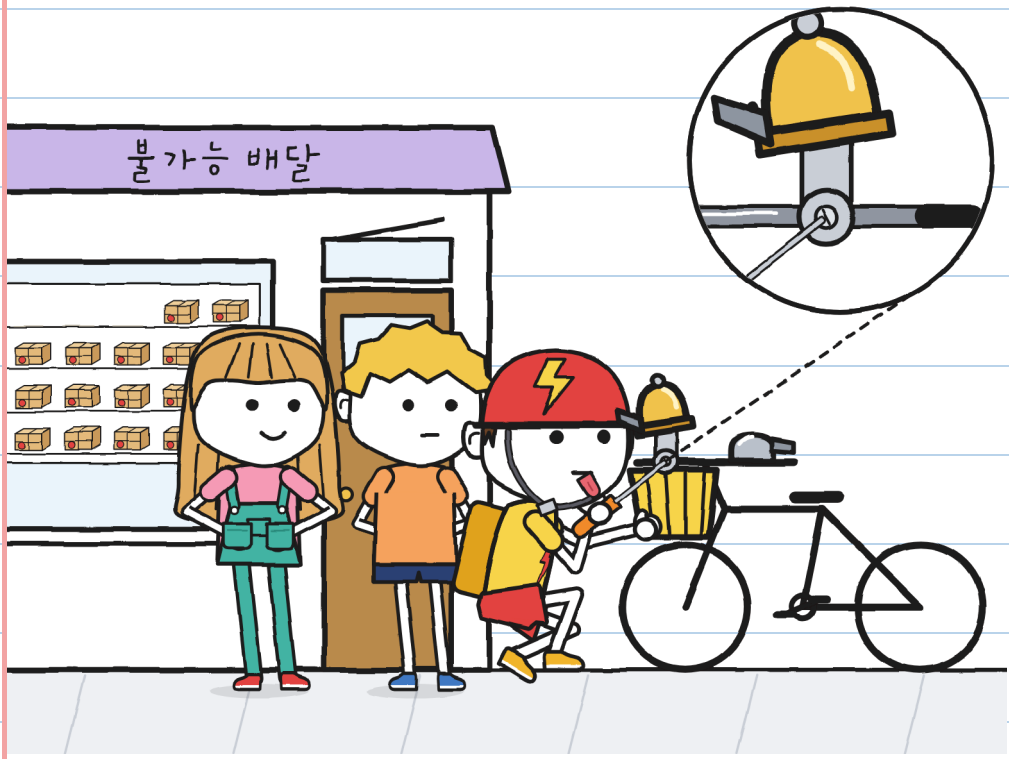

훌리타가 토뇨에게 사인을 부탁해.

초록색 개구리가 보여?

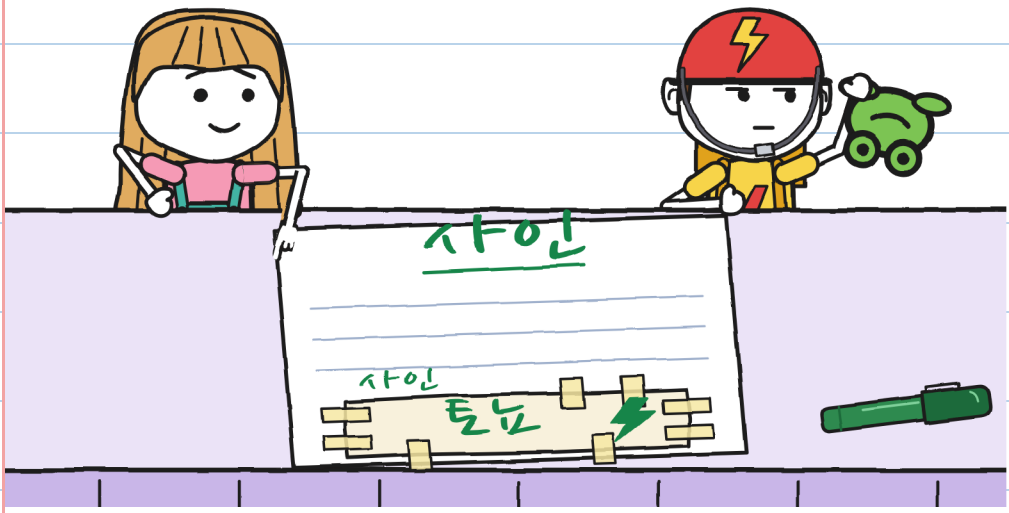

토뇨가 멈추고 종을 울려.



지팡이가 보여?

마라와 토뇨가 안토니오
할아버지에게 인사해.
새장 속 노란 새가 보여?

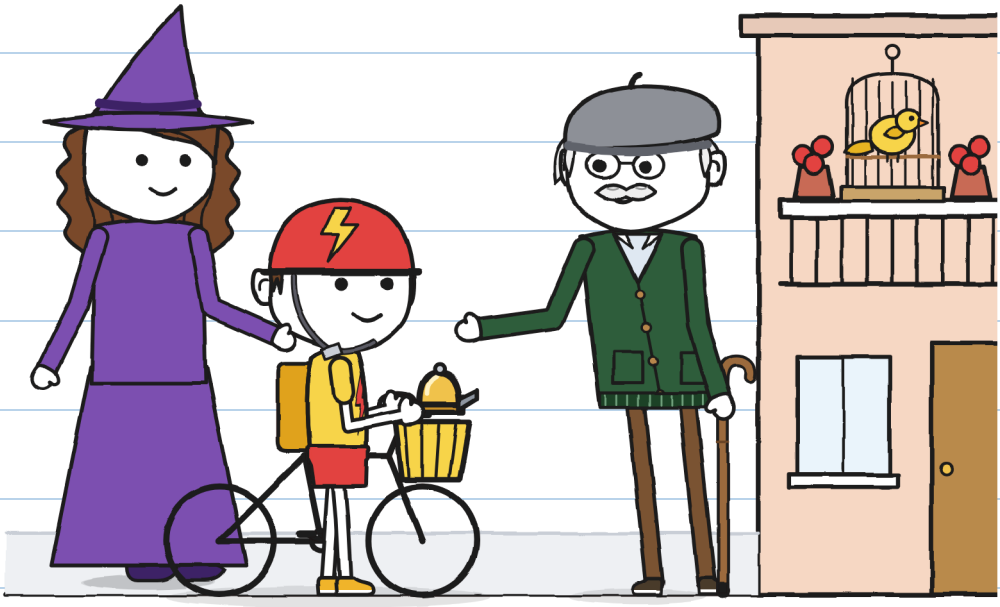

구니와 토쇼가 R.

에 대해 아는 걸 적어.

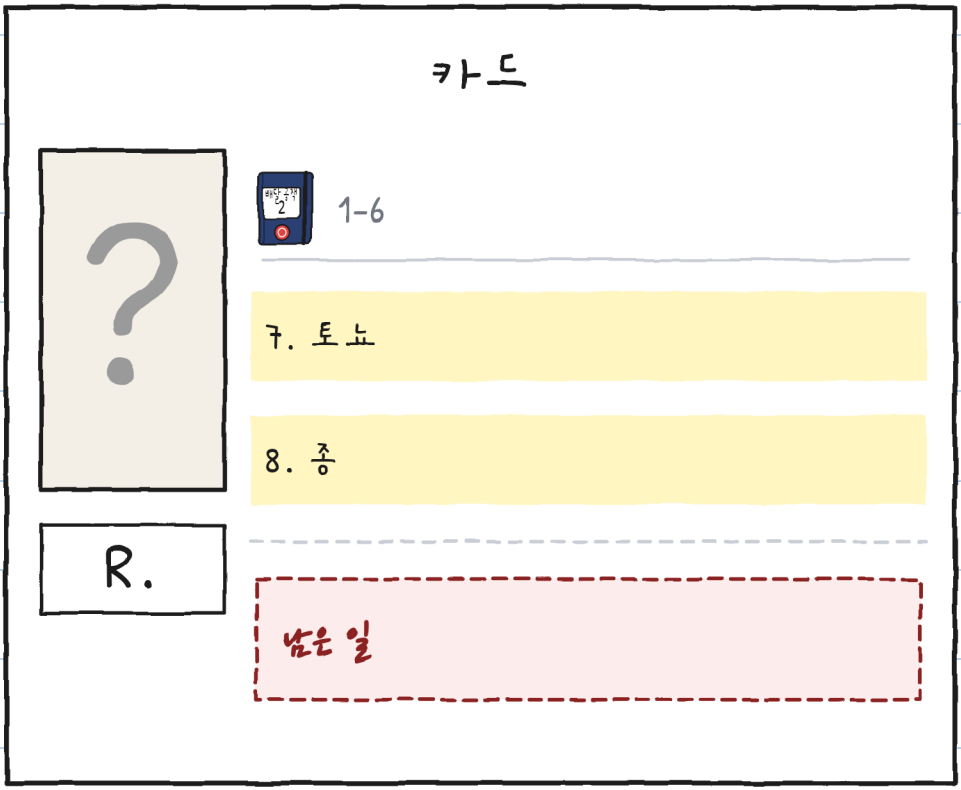

물음표가 보여?

베라가 부스러기를 안고 들어와.



나무가 보여?

토뇨가 베라를 도와주겠다고 해.
부스러기가 보여?

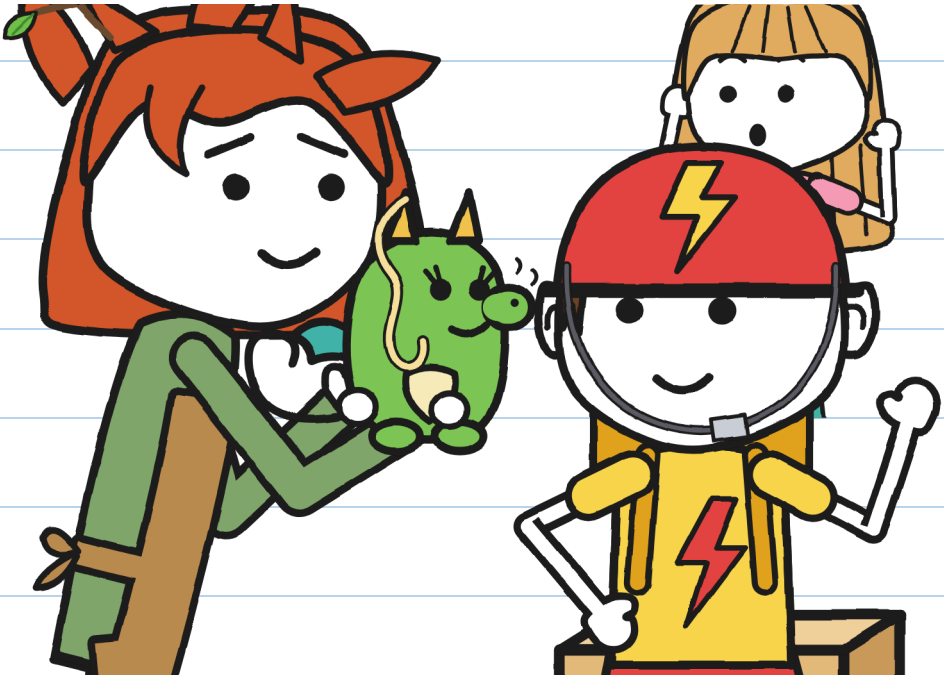

토쇼가 배달하는데 종이 울려.

	10분
	몇 년
	6일
	11분

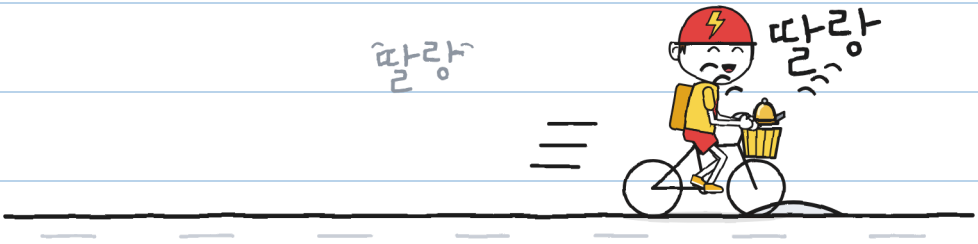

자전거 탄 토쇼가 보여?

불가능 배달 . 4

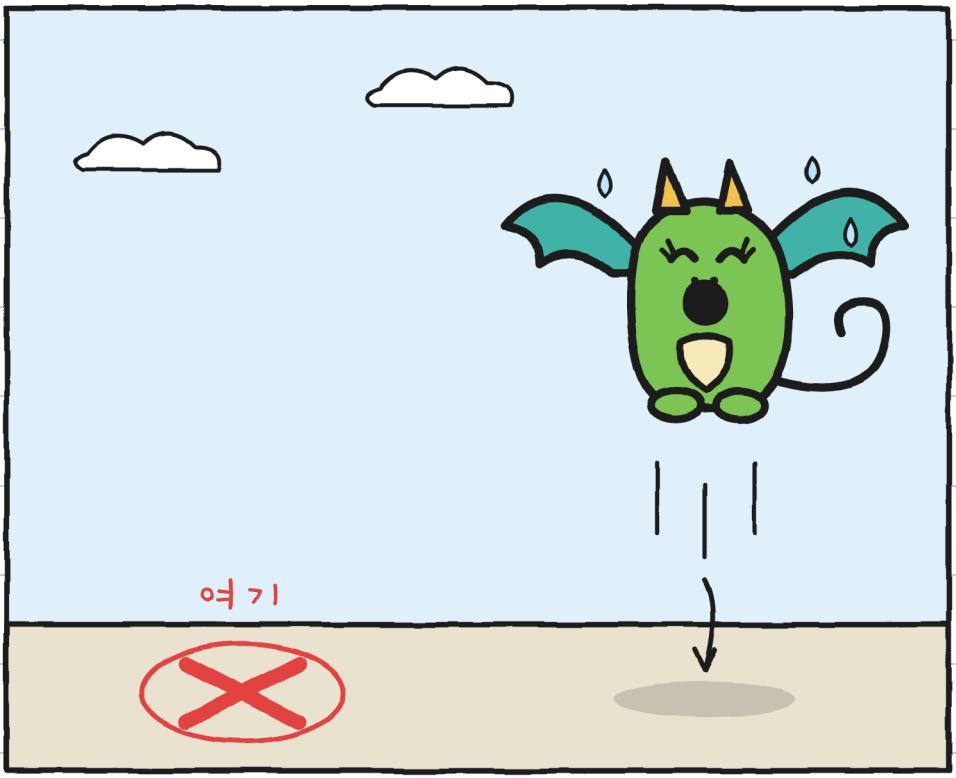

어디에 내려앉을까? -J.

우리 동네

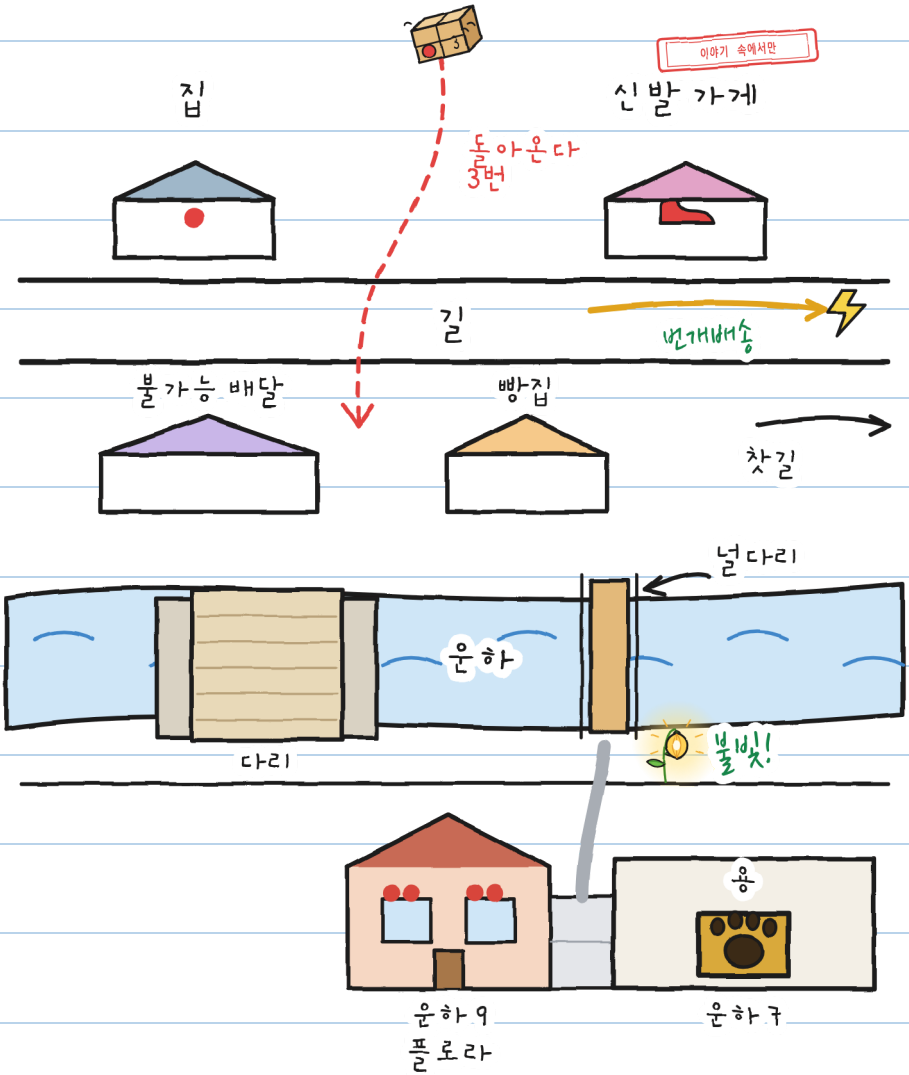
이야기 속에서만
집
신발 가게
돌아온다
3번
길
번개배송
불가능 배달
빵집
찻길
널다리
운하
다리
불빛!
용
운하 9
플로라
운하 7

이름이 뭐야?

토뇨가 자기 이름을 골라.

너는?

나는…

또…

절대 아니야…

한 이야기, 여섯 가지 사이즈

여섯 가지 사이즈, 20개 넘는 언어.

사이즈 XXS · PRE-A1

마라와 토뇨가 웃어. 빨간 자전거가 보여?

사이즈 XS · A1

마라 아줌마가 거의 웃었다. 토뇨도 같이 웃었다. 토요일 이후로 웃는 걸 못 봤다.

사이즈 S · A2

마라 아줌마가 소리를 냈다. 거의 웃음이었다. 토뇨도 웃었다. 토요일 이후로 웃는 걸 못 봤다.

사이즈 M · B1

마라 아줌마가 소리를 냈다. 웃음 같았다. 토뇨도 웃었다. 토요일 이후로 토뇨가 웃는 걸 못 봤다.

사이즈 L · B2

마라 아줌마가 다른 사람이었다면 웃음이었을 소리를 냈다. 토뇨도 웃었다. 토요일 이후로 토뇨가 웃는 건 처음 보았다.

사이즈 XL · B2-C1

삽화 소설 · 13+

CEFR 수준은 대략적인 기준입니다.

가족과 교사를 위한

linguaula.com에서 장마다 연습하세요

진짜 자전거를 탈 때 해야 할 일

1. 헬멧은 언제나, 끈을 단단히 채워서. '바로 옆'에 갈 때도.
2. 남이 너를 보고 듣게 해. 등, 밝은 옷, 벨. 벨은 알리는 거지, 명령하는 게 아니야.
3. 두 손은 핸들에. 뭔가에 정신이 팔리면 안전한 곳에 멈춰.
4. 인도는 걸어가는 사람의 것이야. 거기서는 자전거를 손으로 끌어. 건너기 전에는 멈춰서 살펴.

'이야기 속에서만' 도장은 이야기에서만 일어나는 일을 표시해. 길에서는 아니야.

자전거

