NEĮMANOMI PRISTATYMAI · 3

GRĄŽINKITE SIUNTĖJUI, PRAŠOM

LUI ERIKSSON

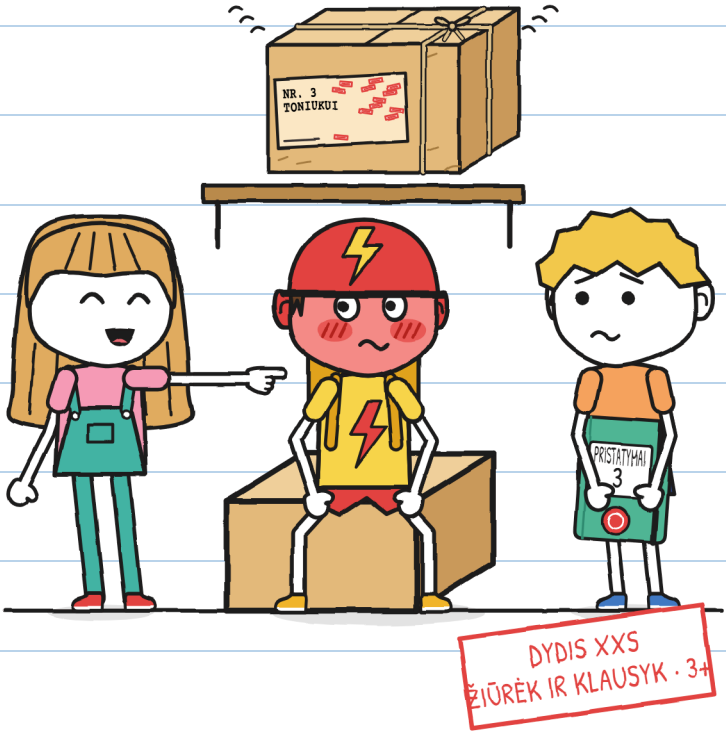

NEĮMANOMI PRISTATYMAI · 3
GRĄŽINKITE SIUNTĖJUI, PRAŠOM

TEKSTAS IR ILIUSTRACIJOS: LUI ERIKSSON

DYDIS XXS · ŽIŪRĖK IR KLAUSYK · 3+

LIETUVIŠKAS LEIDIMAS: LINGUAULA

PIRMASIS LEIDIMAS: 2026

© 2026 LUI ERIKSSON · info@linguaula.com

GALIMA LAISVAI KOPIJUOTI – KLASEI IR NAMAMS.

TREČIOJI SERIJOS KNYGA.

LinguAula

Kiekvieno skyriaus užduotys: linguaula.com



JEI RASI, GRĄŽINK.
AR MATAI ŠALMĄ?

TIK PASAKOJE

KAS YRA KAS



GUNIS

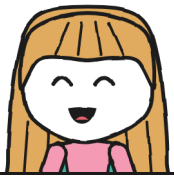

JULITA



TONIS



MARA



ŽOJA



BRUNAS

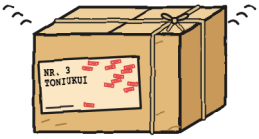

SIUNTINYS

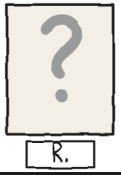

R.

SĄSIUVINIS 3
GUNIO

„SLAPTA.“ –J.

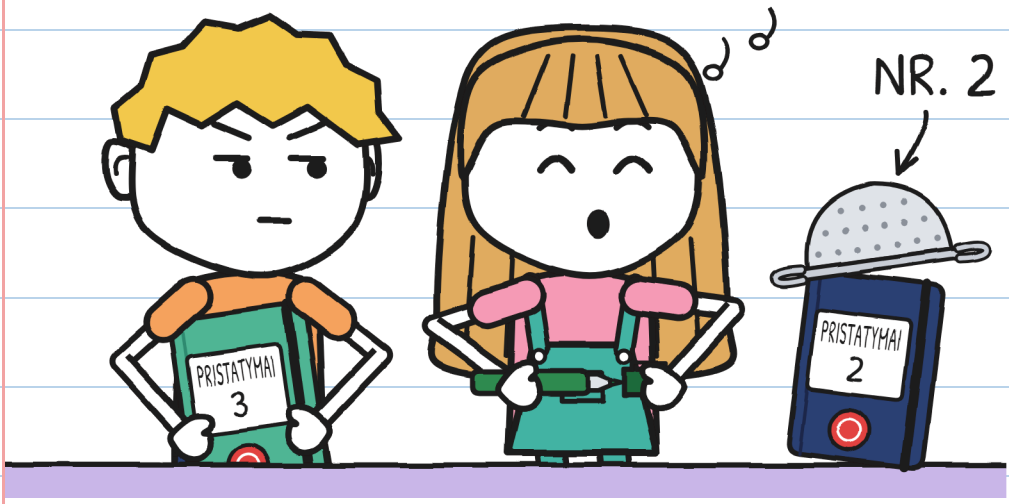

NAUJAS SĄSIUVINIS ŽALIAS.

AR MATAI ŽALIĄ SĄSIUVINĮ?

SKYRIUS 1

TILIN

SIUNTINYS LENTYNOJE
SKAMBA: TILIN!

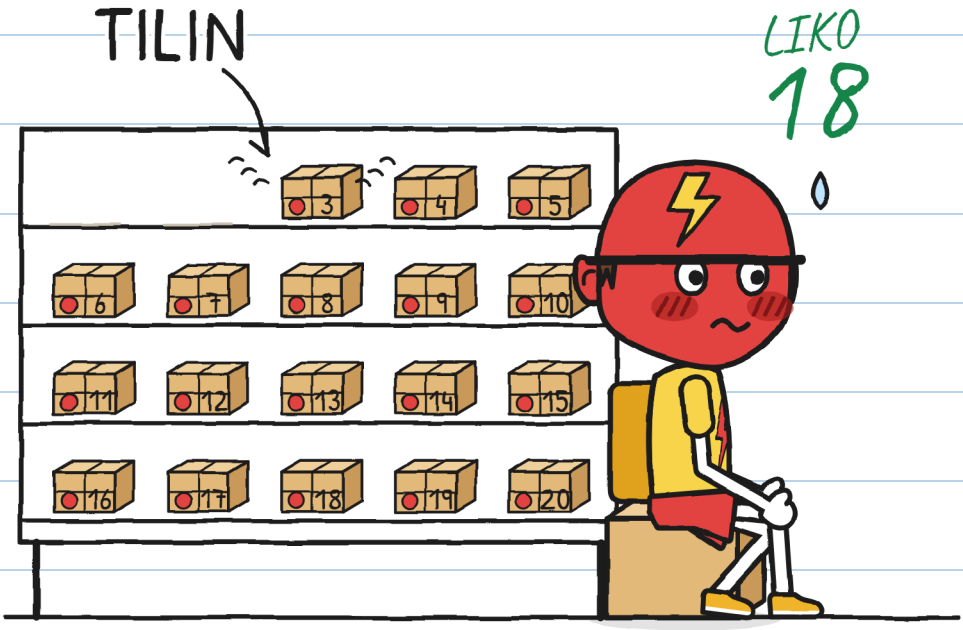

AR MATAI TONĮ?

BE PARAŠO SIUNTINYS PARSKRENDA ATGAL.

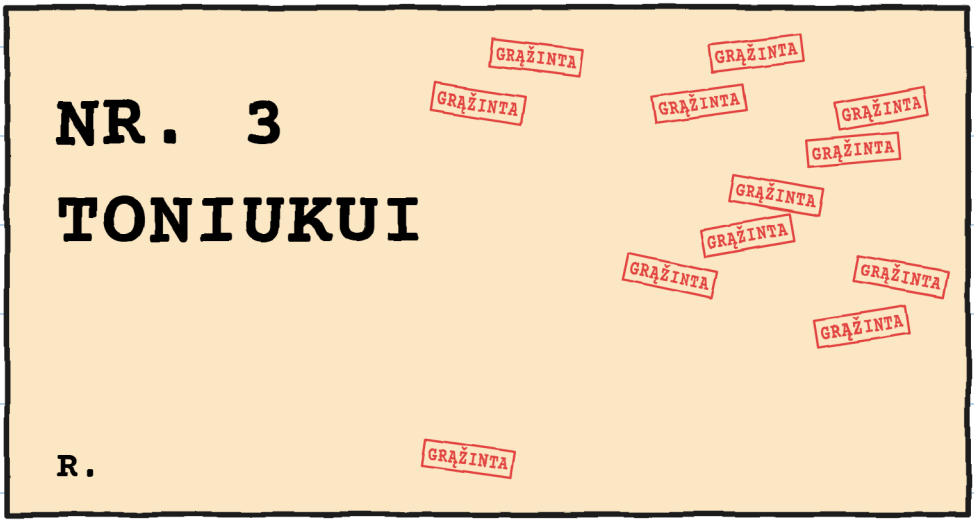

AR MATAI RAUDONUS ANTSPAUDUS?

TONIS RAUDONUOJA DALIMIS.

RAUDONOMETRAS

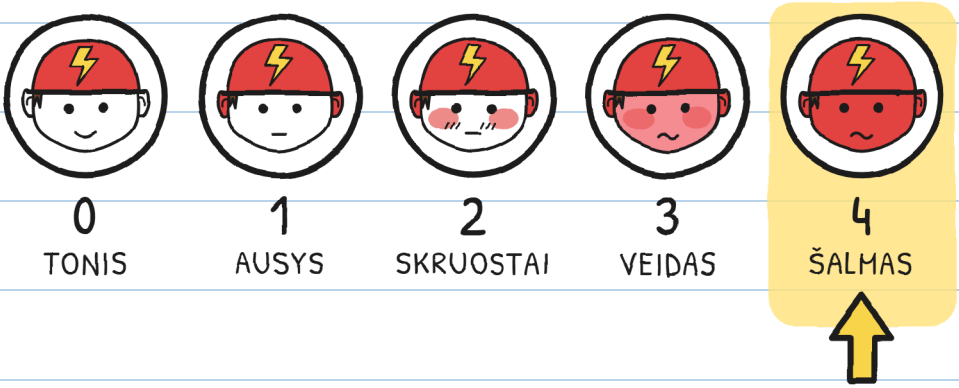

KURIS VEIDAS RAUDONIAUSIAS?

VĖL SKAMBA TILIN.

AR MATAI VARLĘ?

ĮTARIAMIEJI

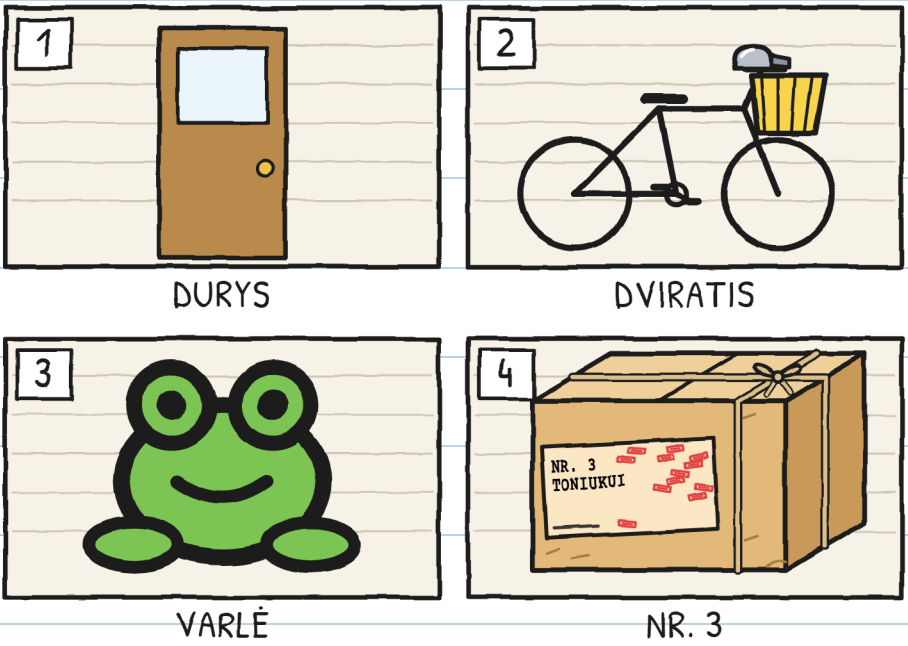

GUNIS BANDO
GARSUS ŠALIGATVYJE.



AR MATAI JULITĄ?

TONIO DĖŽĖ LIEČIA LENTYNĄ.

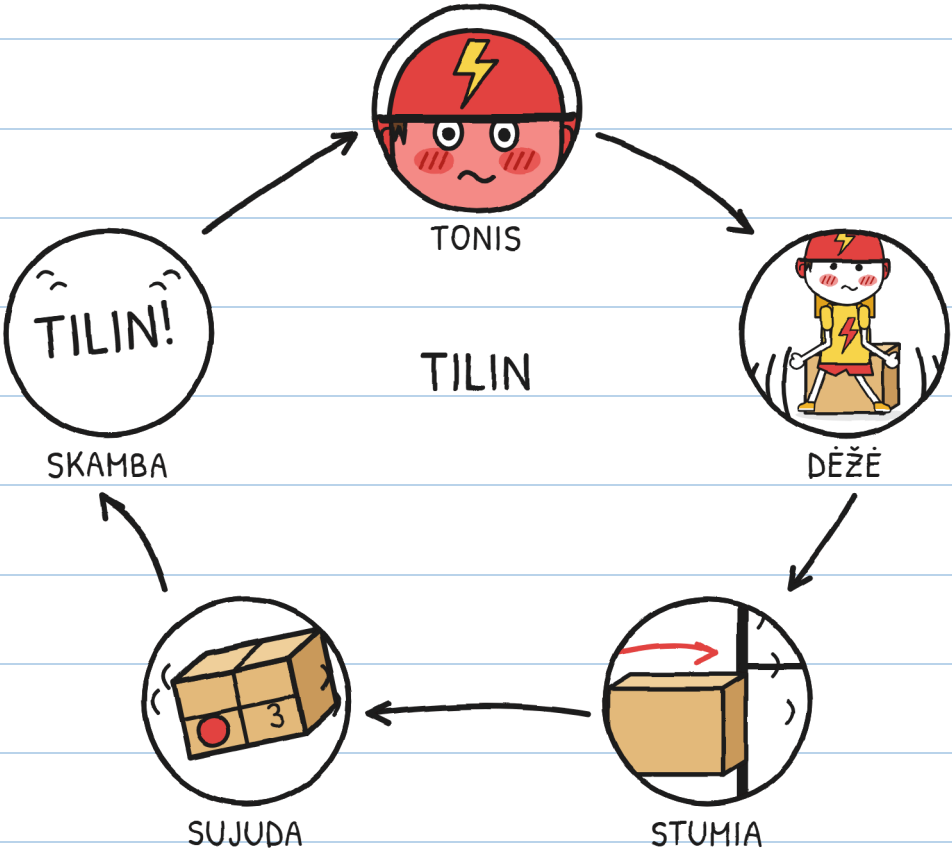

AR MATAI RAUDONĄ TONĮ?

TONIS BANDO NEJUDĖTI.



KIEK PAVEIKSLŲ MATAI?

TONIS SAKO: „TAI BUVAU AŠ MAŽAS“.

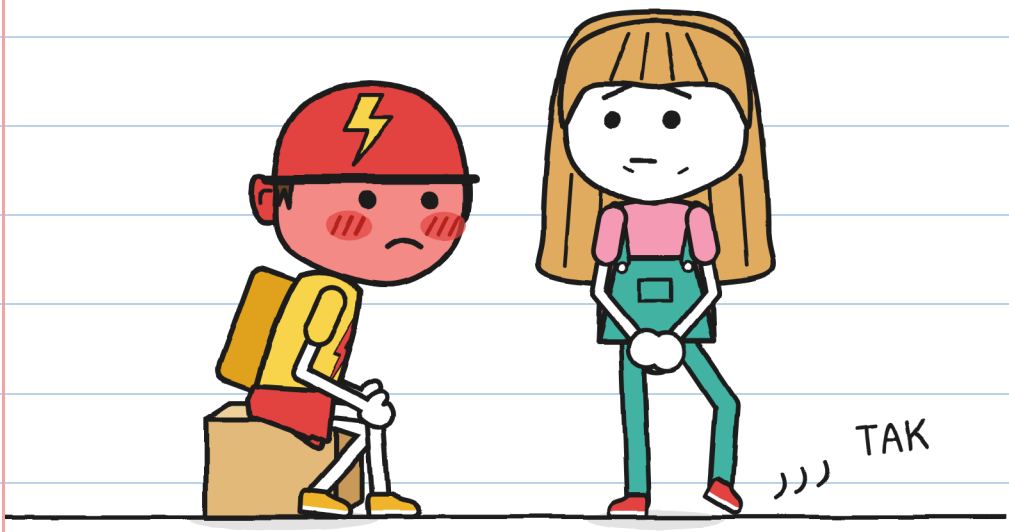

AR MATAI JULITOS KOJĄ?

MARA BANDĖ
SU DAUGYBE TONIUKŲ.

TONIUKAI

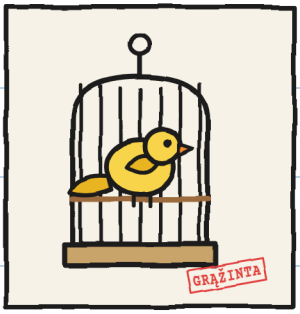

1. KANARĖLĖ



2. ANTONIO

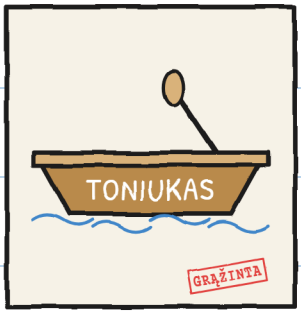

3. VALTIS

KIEK TONIUKŲ MATAI?

MARA UŽDENGIA SIUNTINĮ VIOLETINIU AUDEKLU.



AR MATAI TONĮ DĖŽĖJE?

TONIS UŽSISEGA ŠALMĄ.



AR MATAI LENTYNĄ?

SKYRIUS 2

NESAKIAU, KAD TAIP

ŠIANDIEN PARDUOTUVĖ UŽDARYTA, IŠSKYRUS TONĮ.

AR MATAI LENTELĘ?

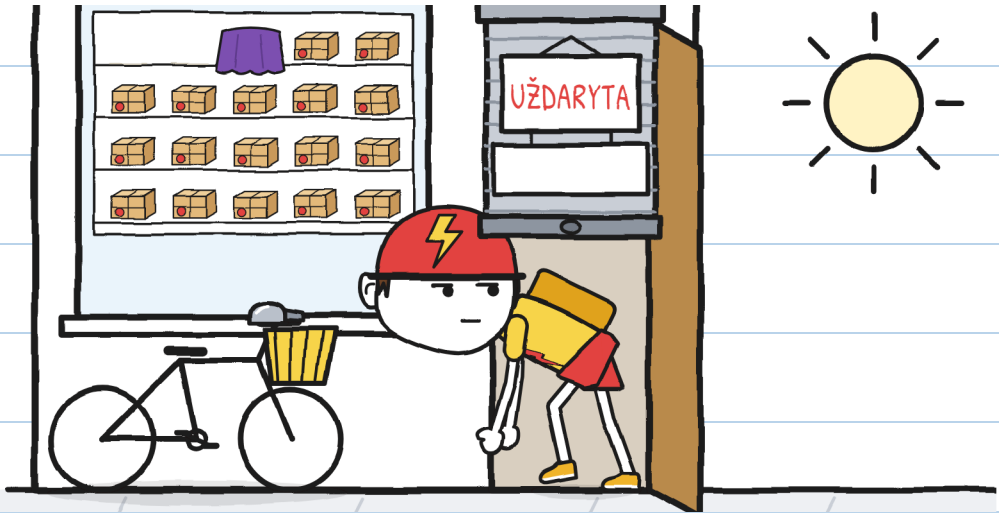

MARA DEDA SIUNTINĮ
ANT PREKYSTALIO.

AR MATAI VARLĘ?



TONIS GRIEBIA DĖŽĘ
KAIP KARŠTĄ PUODĄ.

AR MATAI ŽALIĄ TAIP?

PRISTATYMAS?		
	PAŽIŪRĖTI	NE
	PAIMTI Į RANKAS	NE
	PARSINEŠTI	NE
	PASIRAŠYTI	TAIP

MARA NUSTATO TRIS SĄLYGAS.

AR MATAI, KAIP MARA MOJA?



TONIS PASIIMA
UŽDARYTĄ DĖŽĘ.

KIEK ŽYMIŲ MATAI?

KORTELĖ
☑ DĖŽĖ
☑ ETIKETĖ
☑ TONIS
☐ PARAŠAS

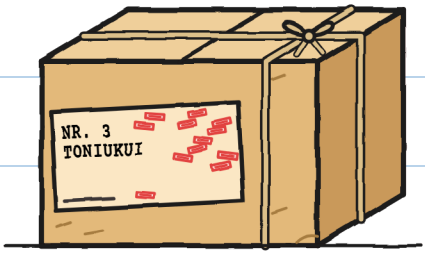

TONIS DEDA SIUNTINĮ
Į DVIRAČIO KREPŠĮ.

AR MATAI MAROS SKRYBĖLĘ?



DU ŽAIBO DVIRAČIAI
LAUKIA KAMPE.

AR MATAI ETIKETĘ?



GUNIS NAKTĮ
STEBI PRO LANGĄ.

AR MATAI MĖNULĮ?



SIUNTINYS AUŠTANT PARSKRENDA ATGAL. AR MATAI ŠUNĮ?

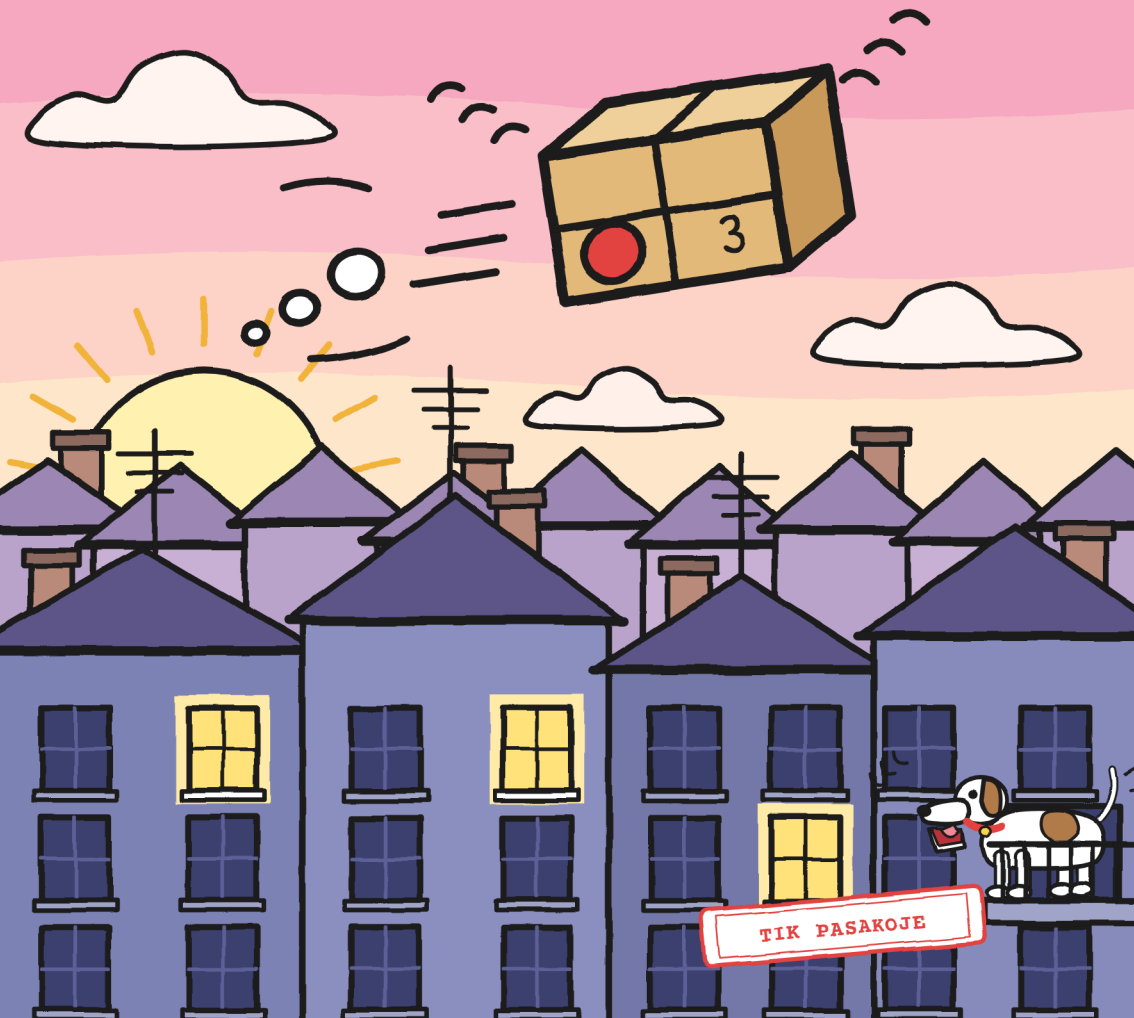

NR. 3 VĖL SAVO LENTYNOJE.

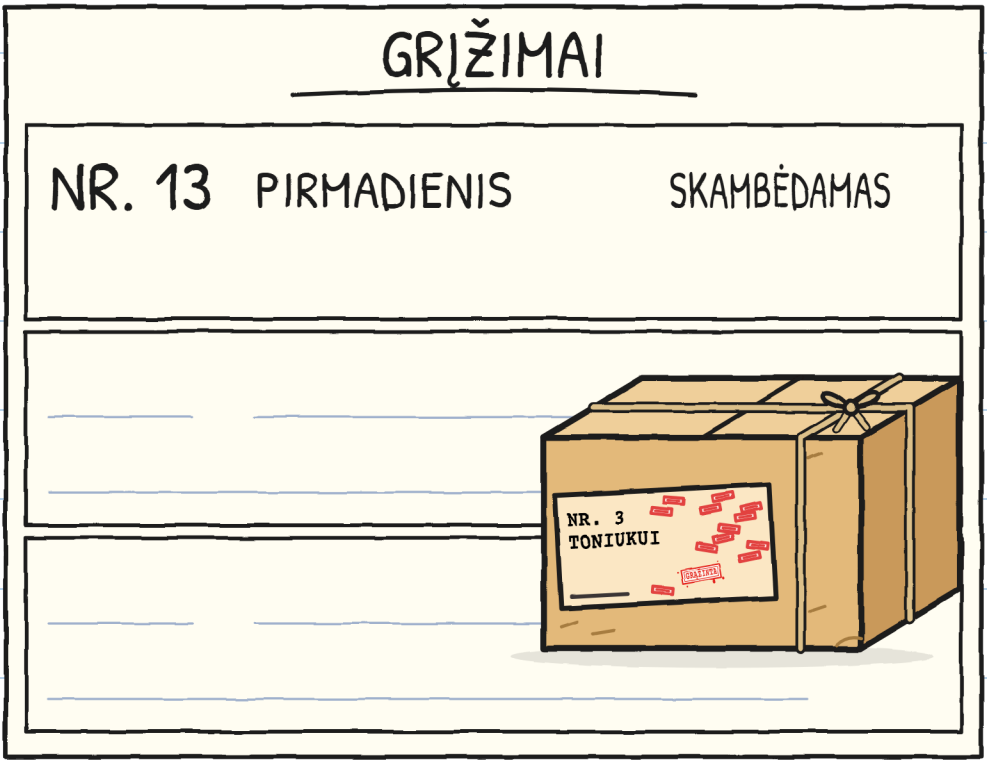

AR MATAI SKAIČIŲ 13?

TONIS PALIKO DĖŽĘ LAUKE, PRIE DURŲ.

TONIS

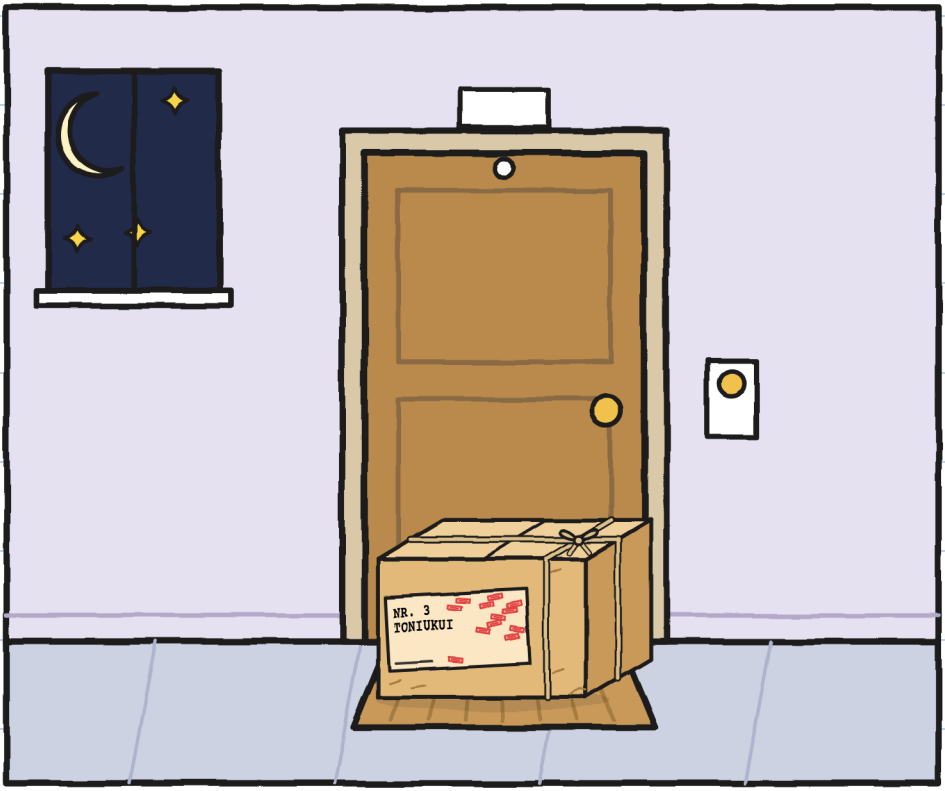

AR MATAI MĖNULĮ?

JULITA SAKO: „VIENAS PARAŠAS VISKĄ SUTVARKO“.

AR MATAI ŽALIĄ FLOMASTERĮ?

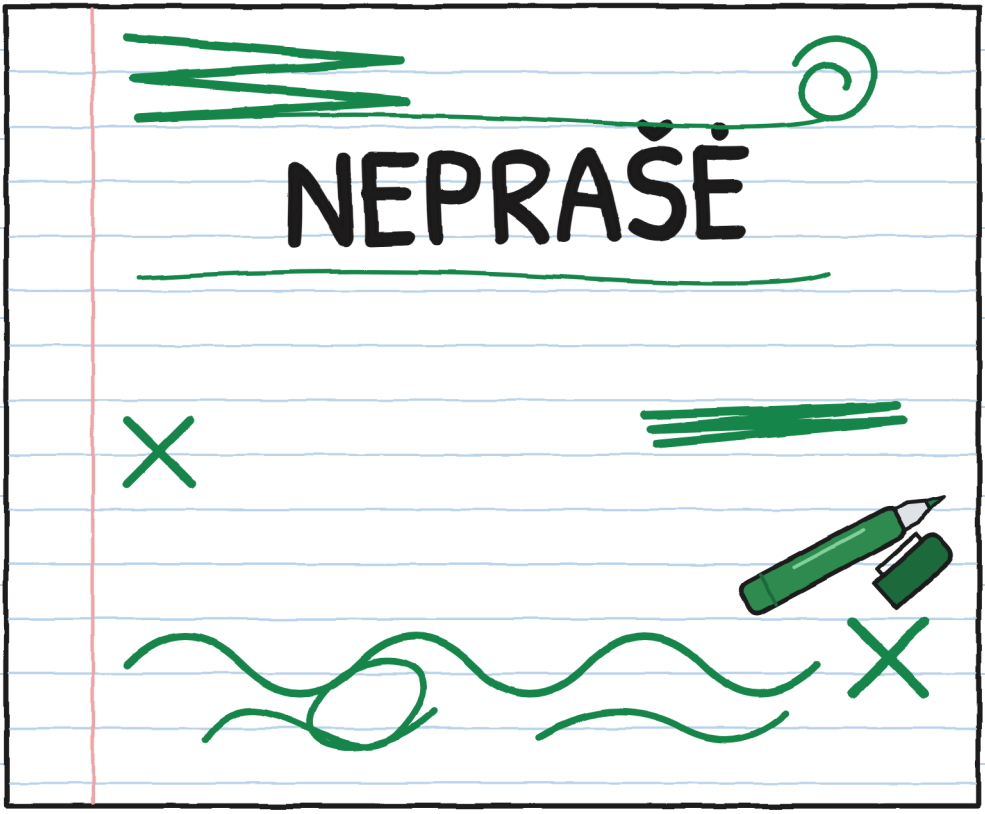

SKYRIUS 3

AUTOGRAFAI

YRA STALAS
SU GELTONA STALTIESE.



AR MATAI MARĄ?

PO STALTIESE YRA SIUNTINYS.

VEIKIA

1. LAPAS

2. STALTIESĖ

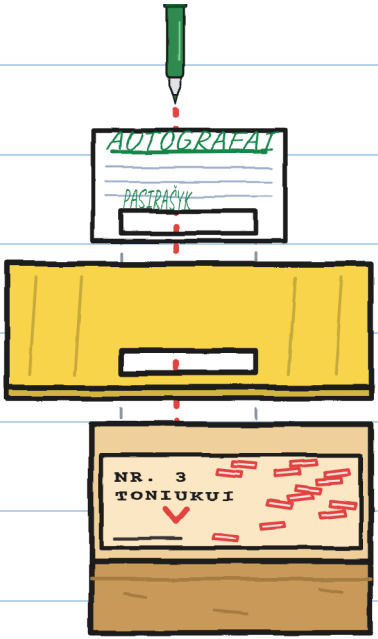

3. ETIKETĖ

4. PARAŠAS

AR MATAI ETIKETĘ?

JULITA RUOŠIA
SPĄSTUS TONIUI.

AR MATAI GUNĮ RIMTĄ,
STOVINTĮ PRIE DURŲ?

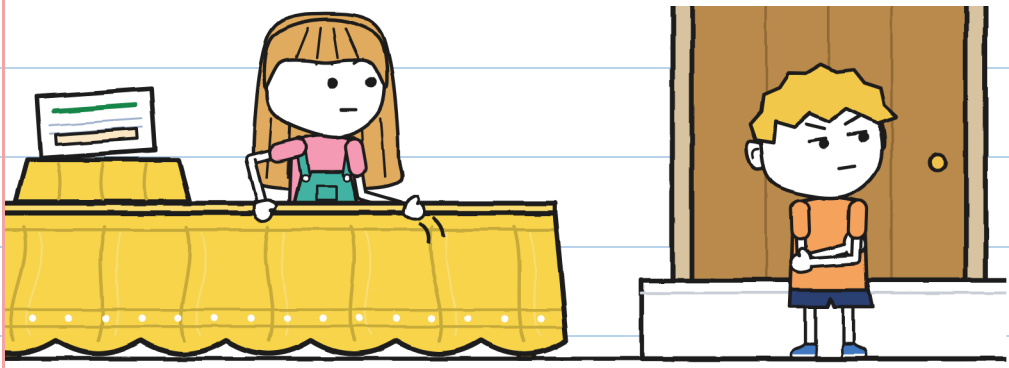

NEPADĖJO. –J.

ŽAIBO KURJERIAI VAŽIUOJA VIENAS PASKUI KITĄ.

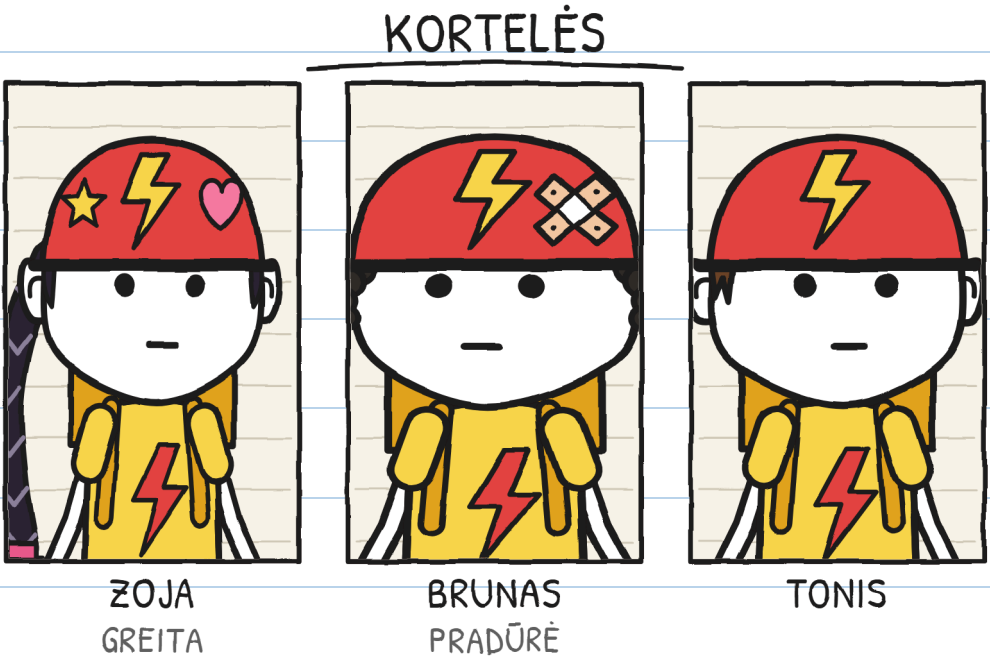

KIEK ŠALMŲ MATAI?

ŽOJA PASIRAŠO IR DUODA BRUNUI PRAVARDĘ.

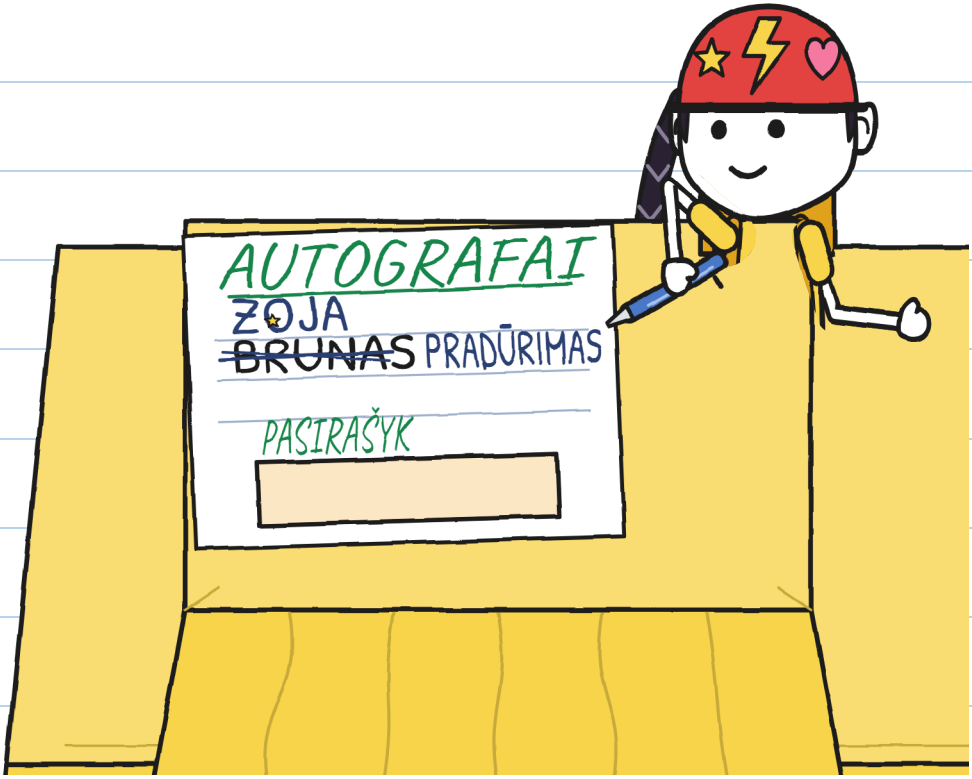

AR MATAI ŽOJOS ŽVAIGŽDUTĘ?

JULITA DUODA TONIUI
SAVO ŽALIĄ FLOMASTERĮ.

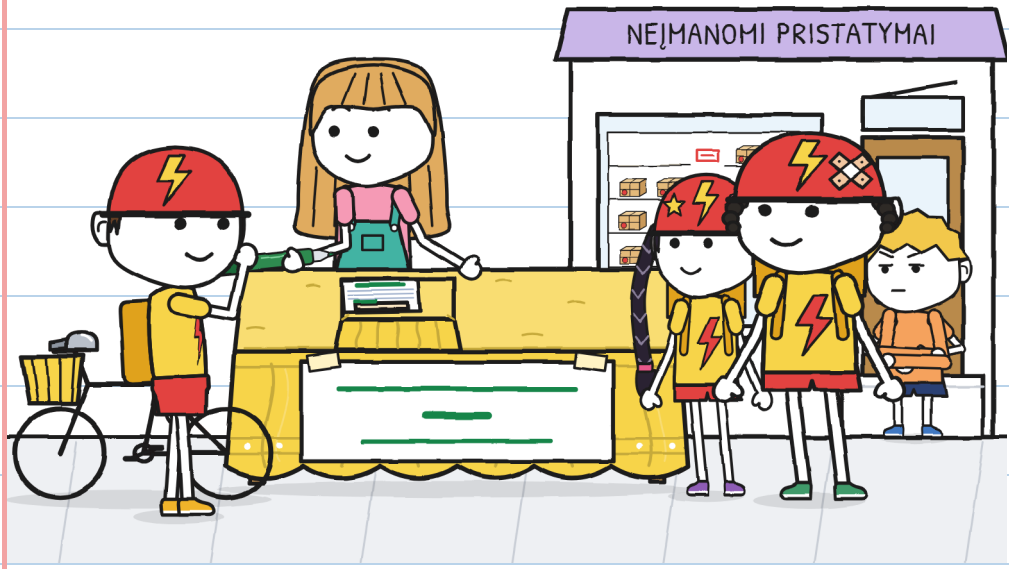

AR MATAI TONIO DVIRATĮ?

PO STALTIESE KAŽKAS SKAMBA.
AR MATAI RAUDONĄ TILIN?



TONIS PAKELIA STALTIESĘ.

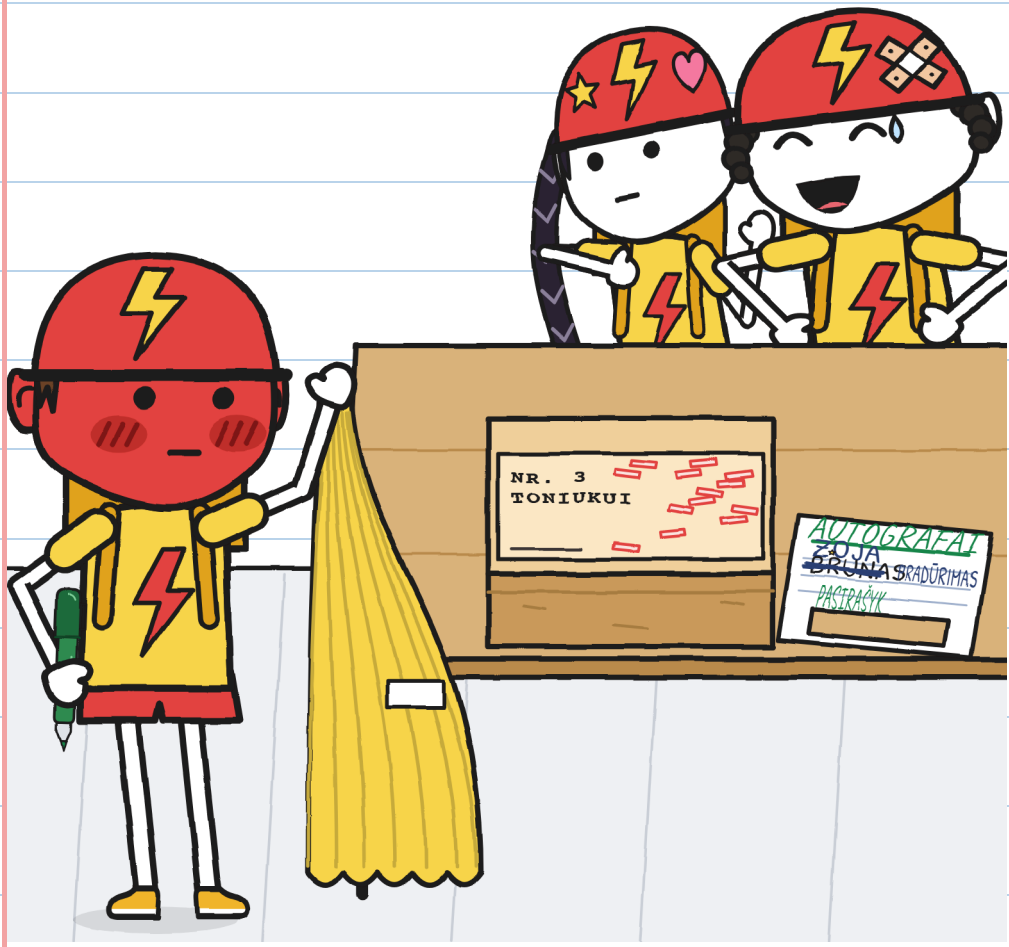

AR MATAI SIUNTINĮ?

TONIS NEPASIRAŠO
IR LABAI PIKTAS IŠEINA.

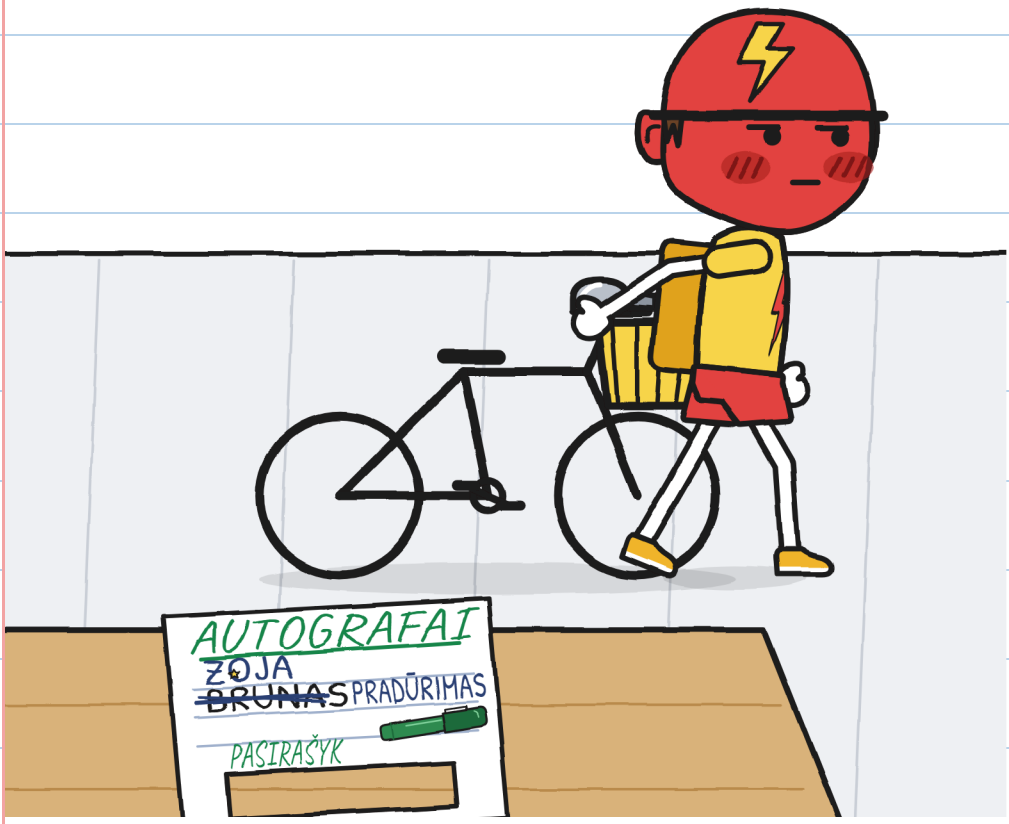

AR MATAI DVIRATĮ?

MARA IŠEINA
SU VIOLETINIU AUDEKLU.



AR MATAI ŽOJĄ IR BRUNĄ?

GUNIS IR JULITA
RENKA STALTIESĘ.

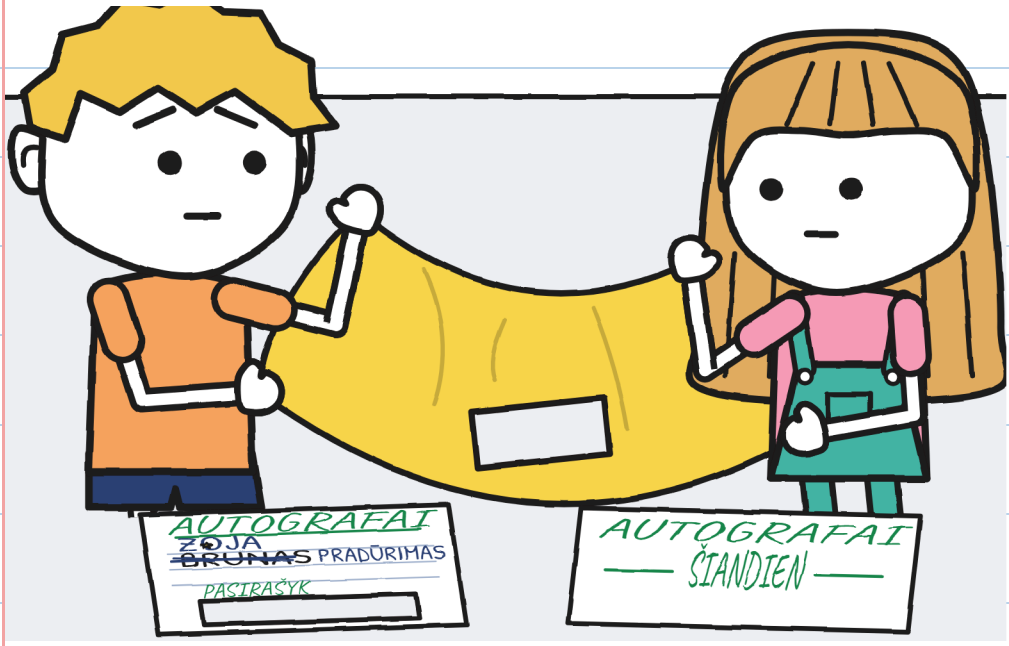

AR MATAI SKYLĘ?

JULITA LAUKIA
TONIO SU LAPU.

ATSIPRAŠYMAS



AR MATAI ŽODĮ „ATSIPRAŠAU“?

SKYRIUS 4

MAŽAS DVIRATUKAS

TONIS ATNEŠA MAŽĄ RAUDONĄ DVIRATUKĄ.

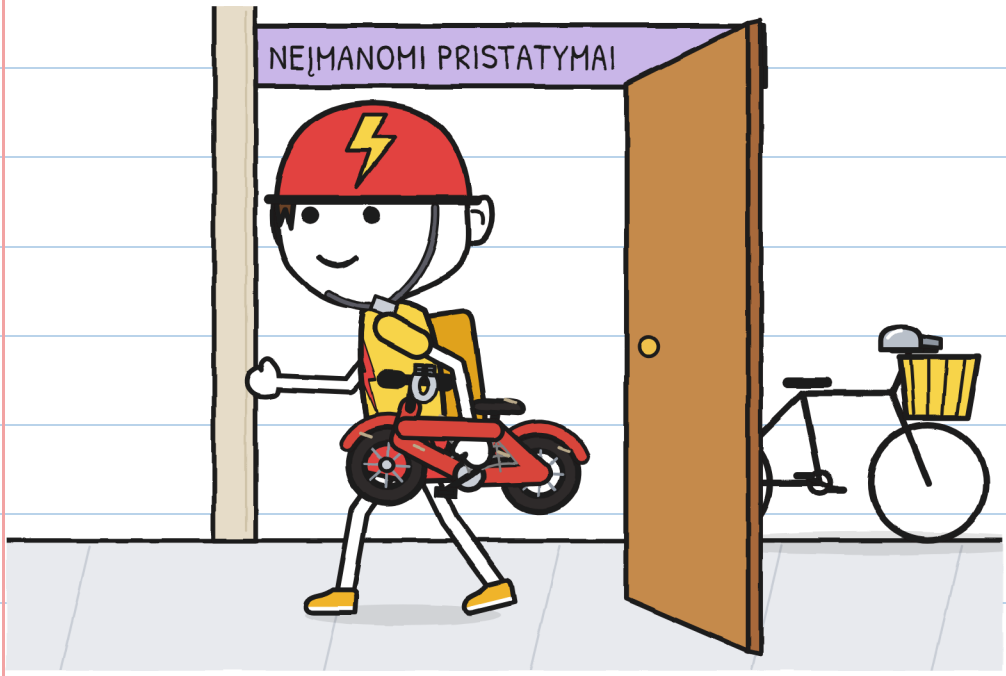

AR MATAI KITĄ DVIRATĮ?

MARA VISUS NUSIVEDA
Į GALINĮ KAMBARĮ.



AR MATAI LEMPUTĘ?

DĖŽĖJE YRA
AUKSINIS VARPELIS.

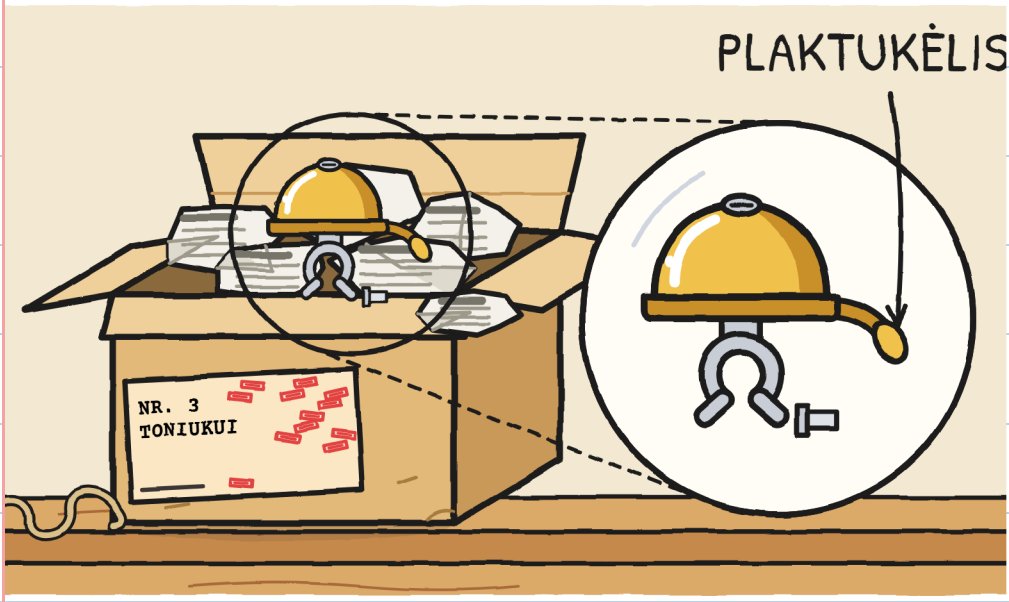

AR MATAI PLAKTUKĖLĮ?

APAČIOJE YRA
SULENKTAS RAŠTELIS.



AR MATAI RAIDĘ R?

TONIS DEDA SAVO VAIKYSTĖS DVIRATUKĄ ANT STALO.

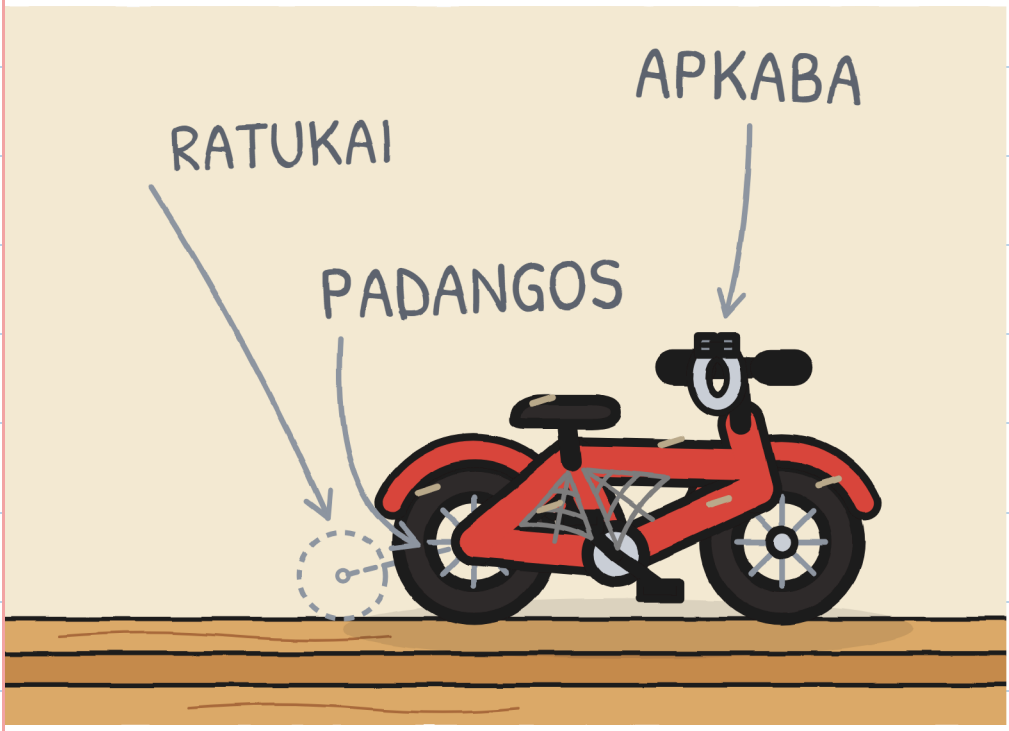

AR MATAI RAUDONĄ DVIRATĮ?

NAMIE JĮ VADINA TONIUKU,
O ŽAIBE – TONIS.

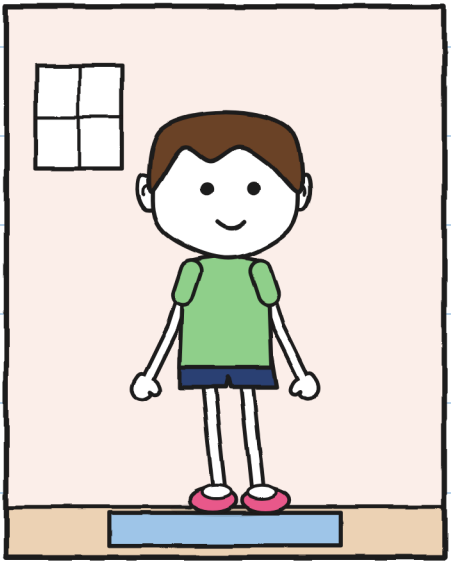

TONIUKAS

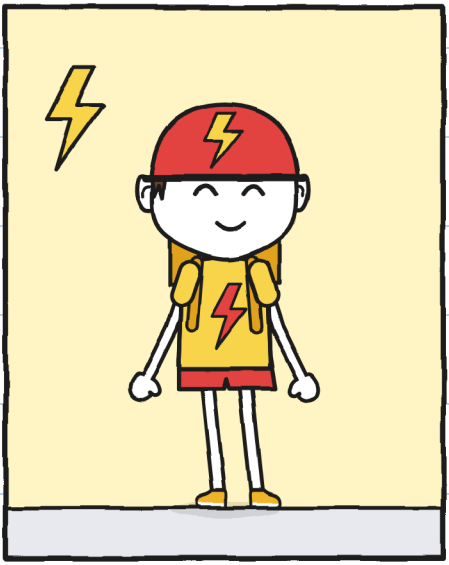

TONIS

AR MATAI TONIO ŠALMĄ?



MARA IR TONIS JUOKIASI.
AR MATAI RAUDONĄ DVIRATĮ?

JULITA TYLIAI KLAUSOSI.

AR MATAI LAIKRODĮ?



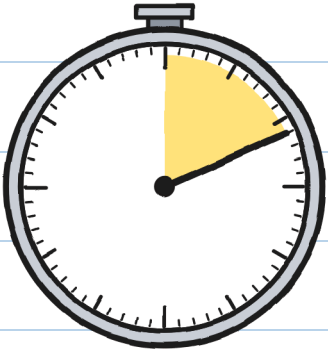

11 MIN.

TONIS LIEKA VIENAS GALINIAME KAMBARYJE.



AR MATAI, KAIP GUNIS PIEŠIA?

TONIS PASIIMA VARPELĮ
NAMO IKI RYTOJAUS,
BET NEPASIRAŠO.
AR MATAI DURIS?



TONIS ATIDARO
LANGĄ SIUNTINIUI.

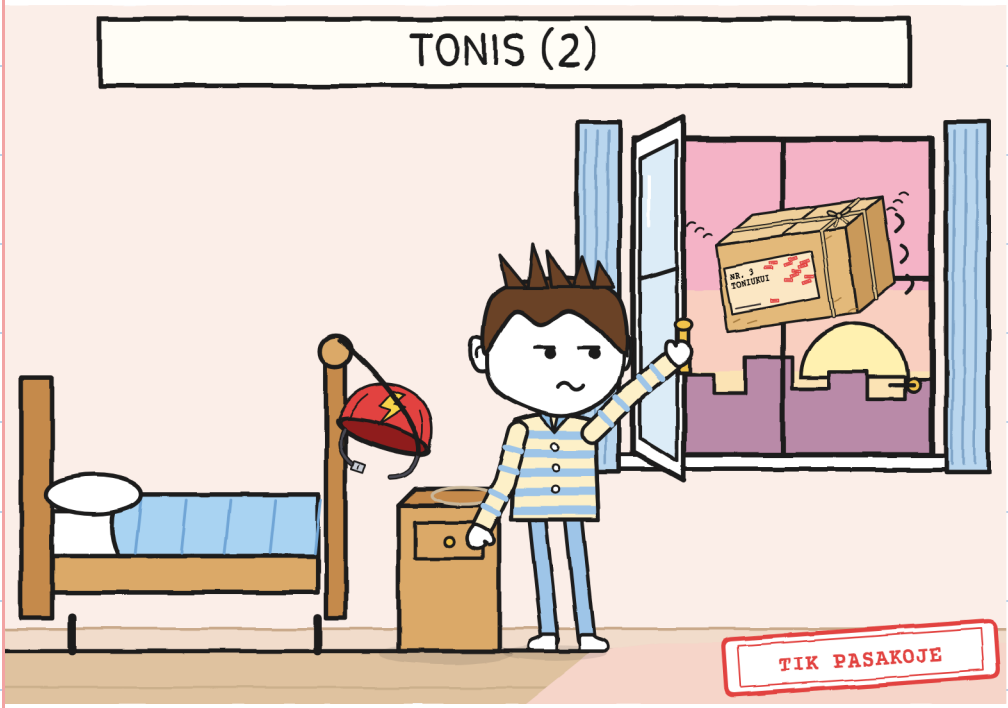

AR MATAI RAUDONĄ ŠALMĄ?

GUNIS PIEŠIA ABU
TONIO DVIRAČIUS.

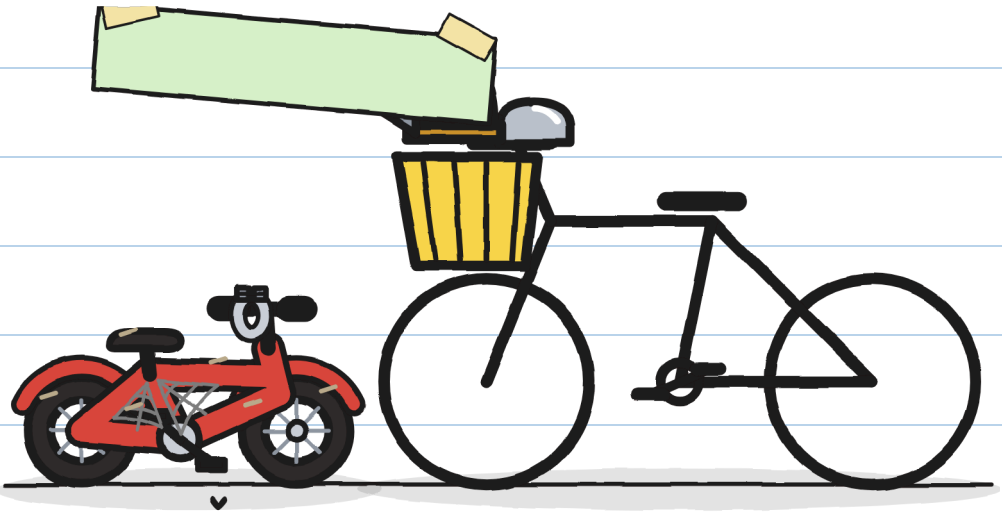

ANKSČIAU DABAR

AR MATAI KREPŠĮ?

SKYRIUS 5

PRIVAČIAI

JULITA PARUOŠIA LAPĄ
SU DVIEM VARIANTAIS.
AR MATAI TONĮ DĖŽĖJE?



TONIS KALBASI SU MARA.
AR MATAI MĖLYNĄ KNYGĄ?



TONIS RENKASI B:
PASIRAŠYTI PRIVAČIAI,
GALINIAME KAMBARYJE.
AR MATAI RUDAS
DURIS ŠALIA TONIO?

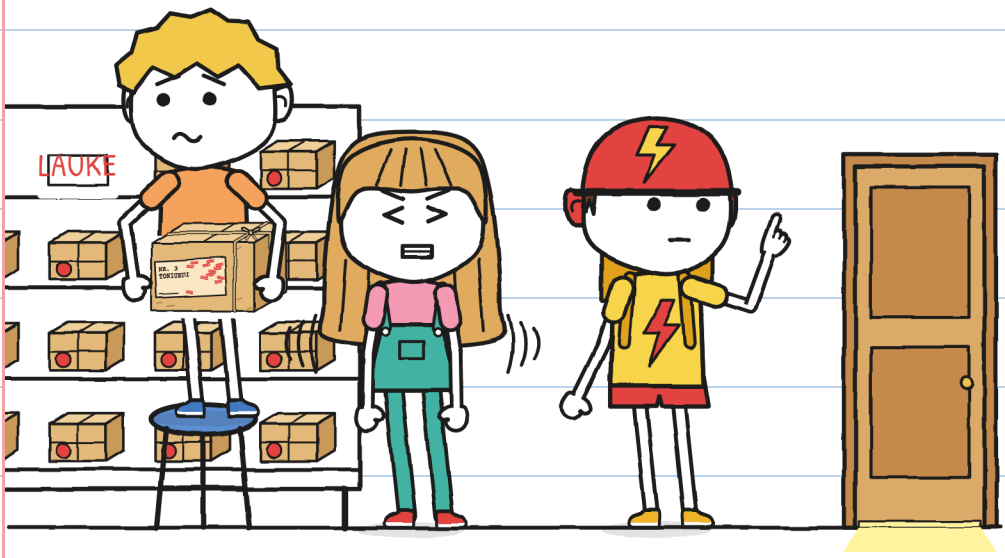

TONIS ŽIŪRI
Į VARPELĮ IR RAŠTELĮ.
AR MATAI LEMPUTĘ?

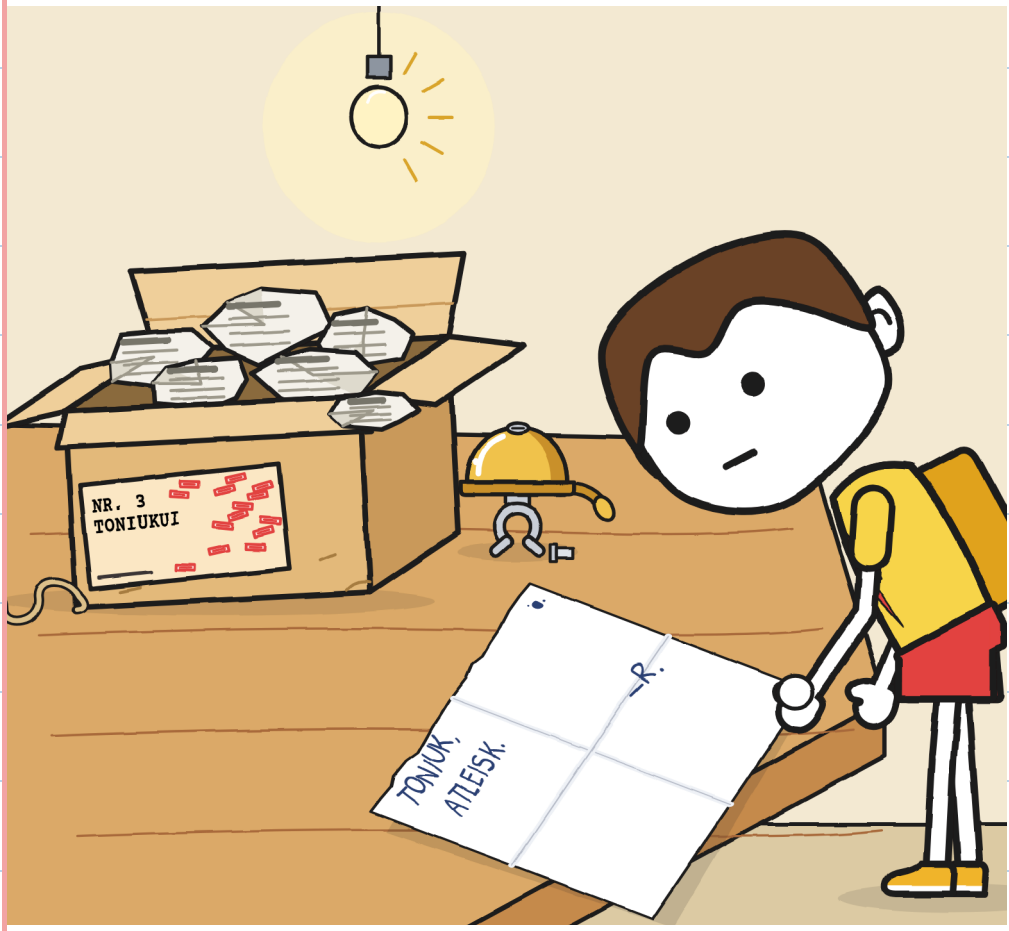

JULITA SĖDI ANT SAVO RANKŲ.

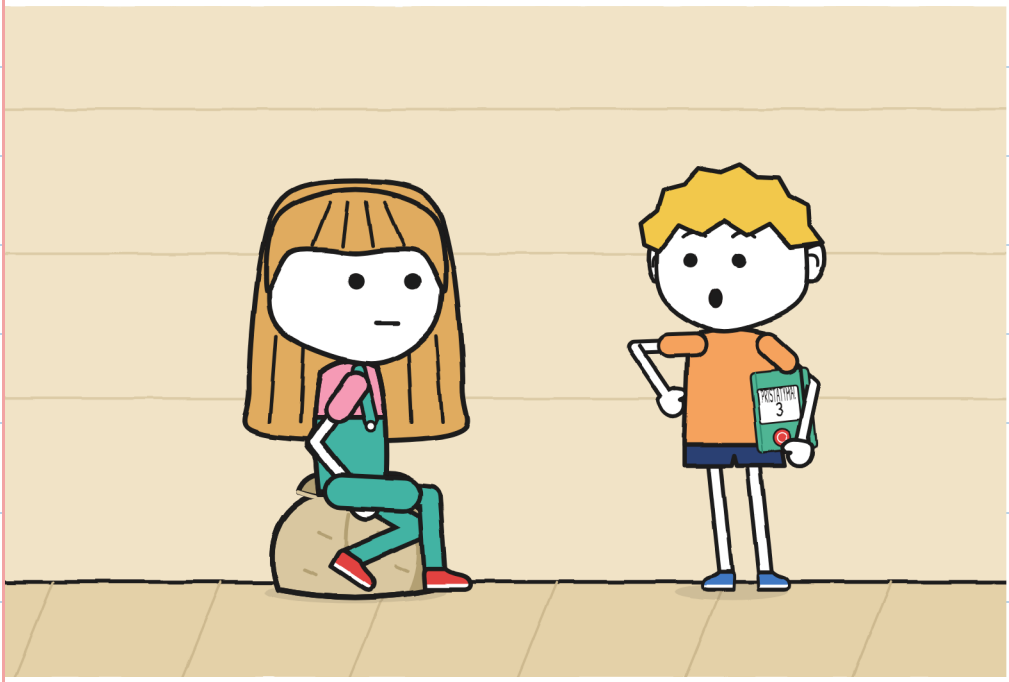

AR MATAI ŽALIĄ SĄSIUVINĮ?

TONIS PASIRAŠO
ANT SIUNTINIO
ŽALIU FLOMASTERIU.

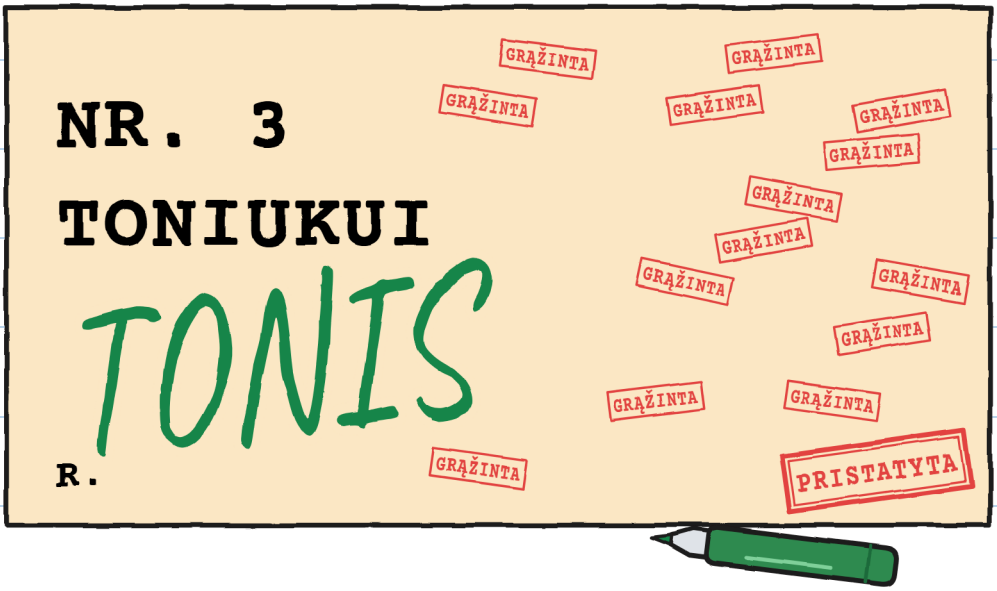

AR MATAI ANTSPAUDĄ
PRISTATYTA?

JULITA KEIČIA
LENTELĖS SKAIČIŲ.
AR MATAI TABURETĘ?



TONIS UŽDEDA VARPELĮ ANT DVIRAČIO.

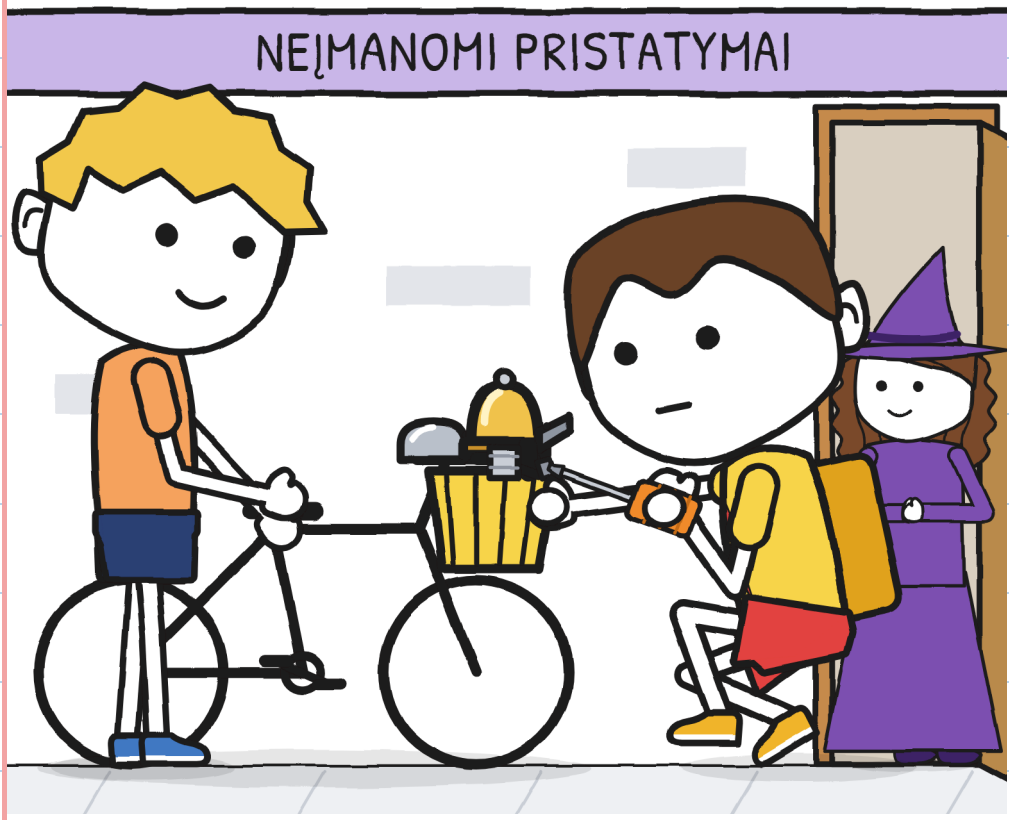

AR MATAI MARĄ?

ŽAIBAS PRAVAŽIUOJA IR IŠGIRSTA VARPELĮ.

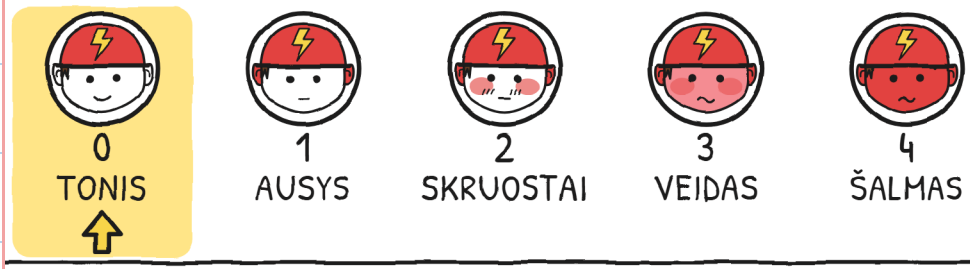

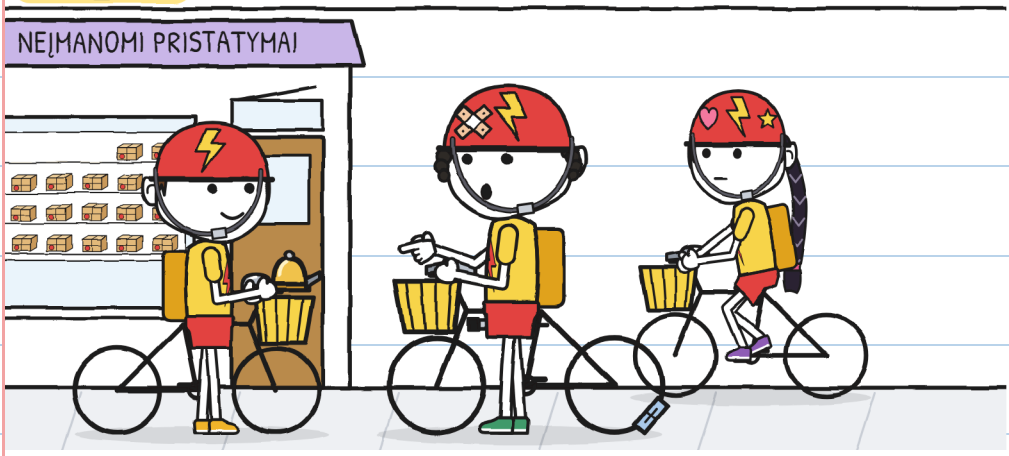

AR MATAI RAUDONOMETRĄ?

TONIS SKAMBINA VARPELIU.
AR MATAI BRUNĄ
SU PLEISTRU ANT ŠALMO?

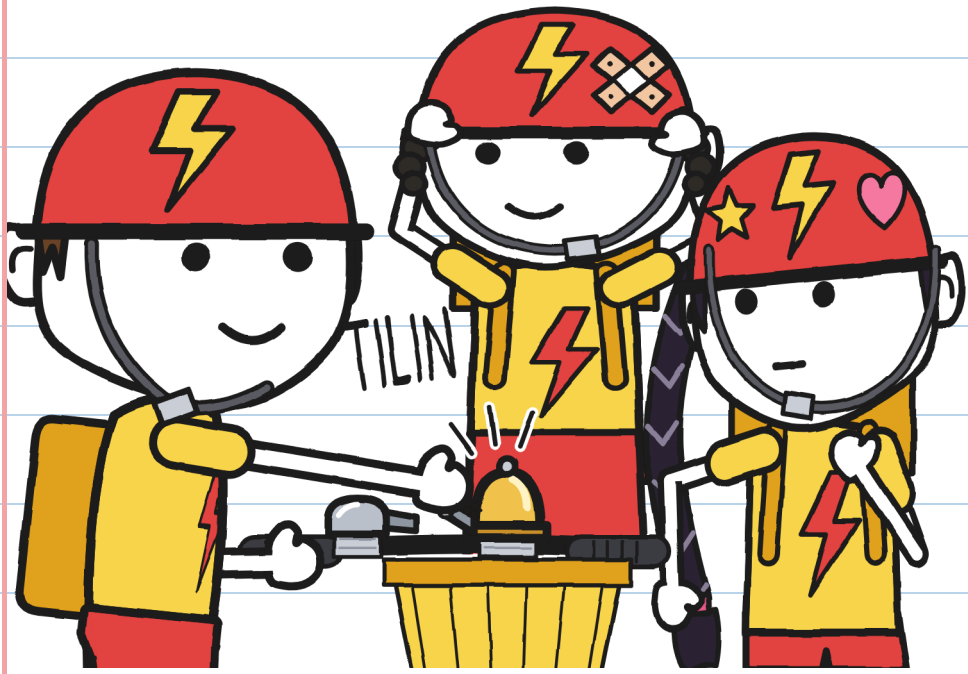

GUNIS MIEGA
SU PAKELTOMIS ŽALIUZĖMIS.
AR MATAI ŽADINTUVĄ?



AUŠTA IR NIEKO NESKAMBA.
AR MATAI BALANDĮ?



SKYRIUS 6

KOL KAS

MARA LAIKO ETIKETES SAVO KNYGOJE.

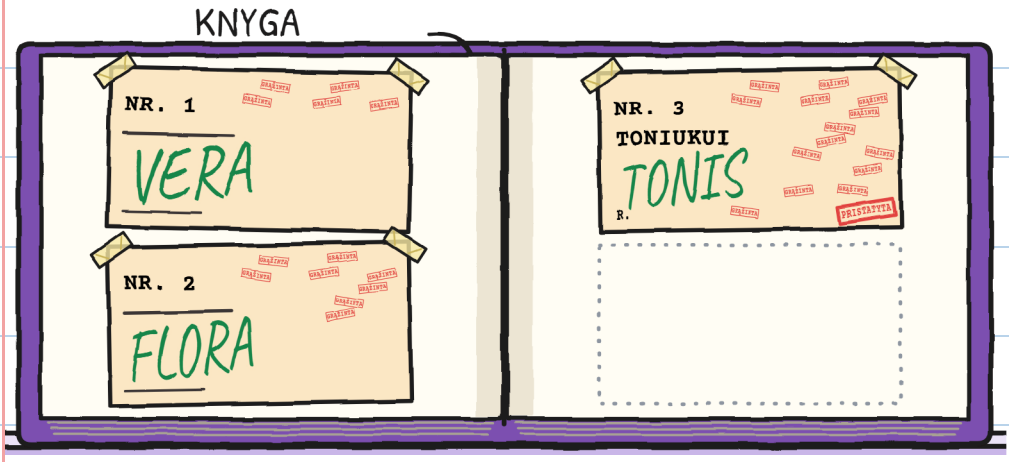

AR MATAI TONIO PARAŠĄ?

TONIS SĖDI SAVO DĖŽĖJE, PATENKINTAS. KOKĮ SKAIČIŲ MATAI?

LIKO 17

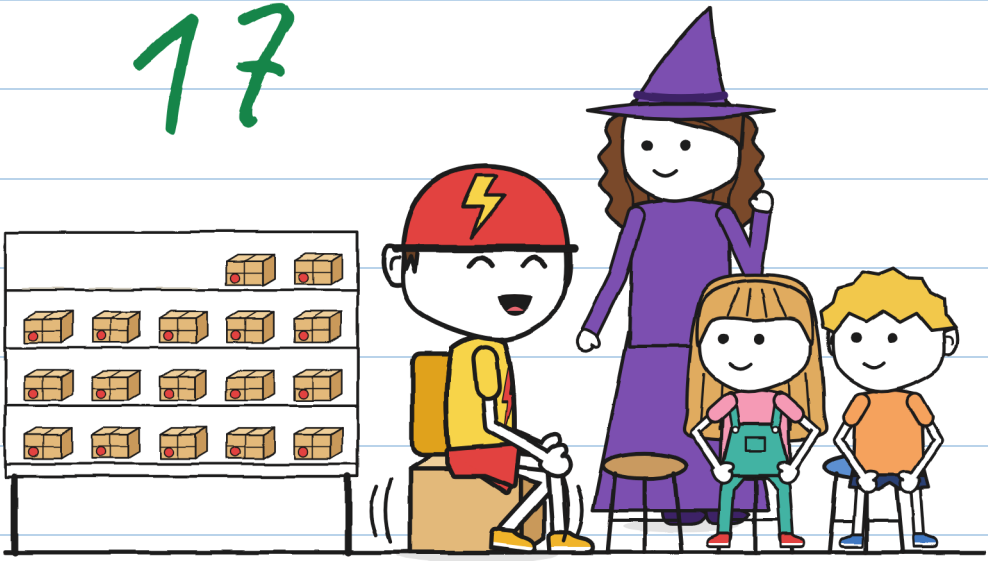

GUNIS PIEŠIA SĖDYNĘ TONIUI.

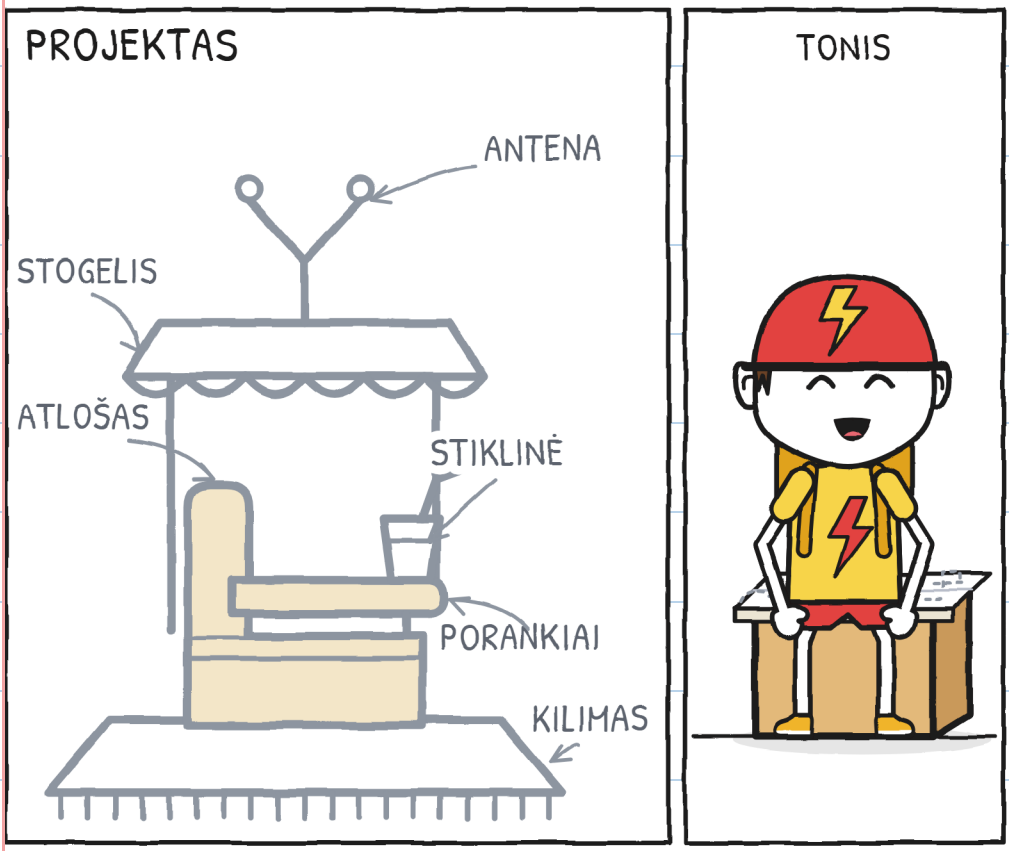

AR MATAI ANTENĄ?

TONIS TAISO
DVIRAČIO VARPELĮ.
AR MATAI KREPŠĮ?

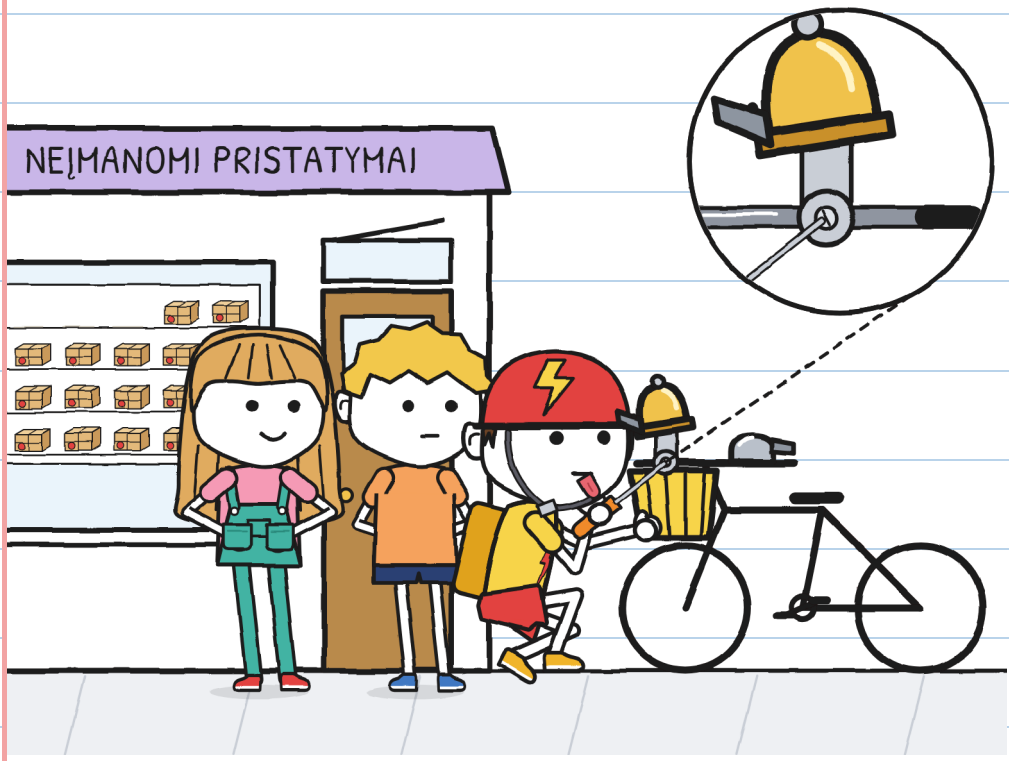

JULITA PRAŠO
TONIO AUTOGRAFO.

AR MATAI ŽALIĄ VARLĘ?

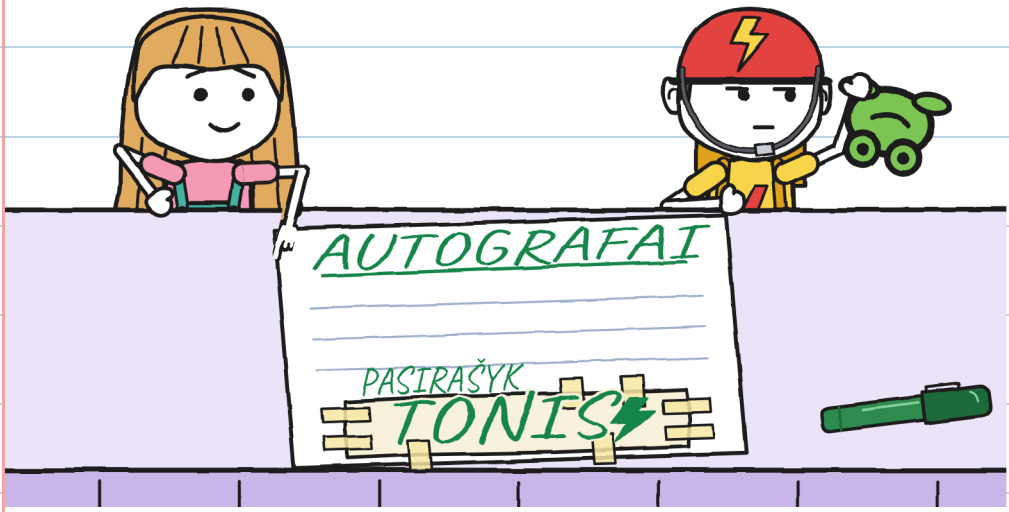

TONIS STABDO
IR PASKAMBINA VARPELIU.



AR MATAI LAŽDĄ?

MARA IR TONIS
SVEIKINA DON ANTONIO.
AR MATAI GELTONĄ
PAUKŠTELĮ NARVE?

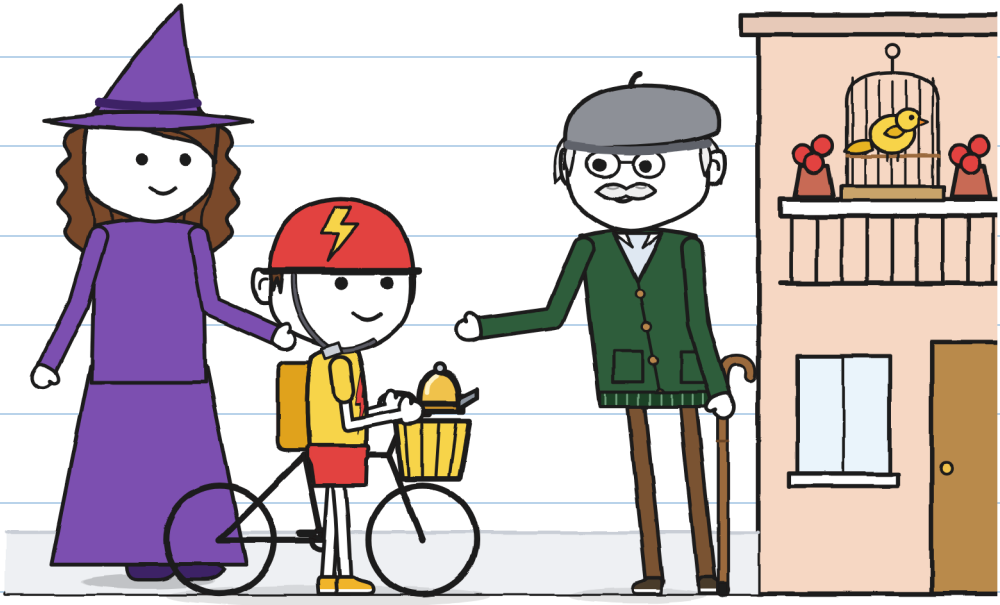

GUNIS IR TONIS UŽRAŠO, KĄ ŽINO APIE R.

KORTELĖ

?



1–6

7. TONIS

8. VARPELIS

R.

NEIŠSPRĘSTA

AR MATAI KLAUSTUKĄ?

VERA ĮEINA
NEŠINA TRUPINUKE.



AR MATAI MEDĮ?

TONIS SIŪLO PAGALBĄ VERAI.
AR MATAI TRUPINUKĘ?

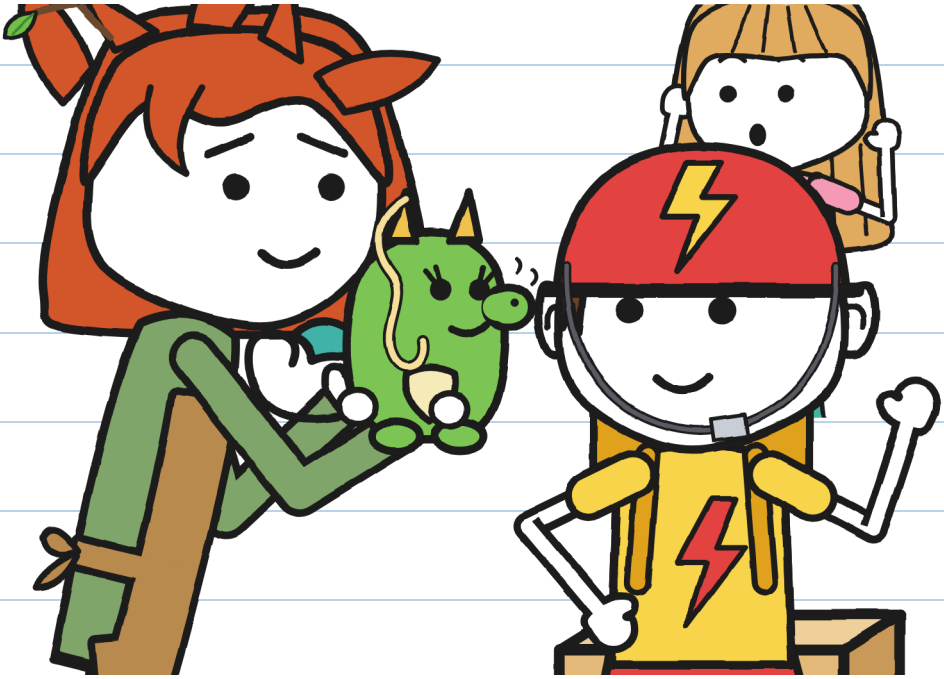

TONIS PRISTATO,
IR JO VARPELIS SKAMBA.

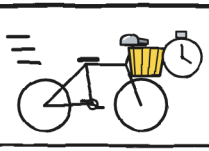	10 MIN
	METAI
	6 DIENOS
	11 MIN



AR MATAI TONĮ
ANT DVIRAČIO?

NEĮMANOMI PRISTATYMAI · 4

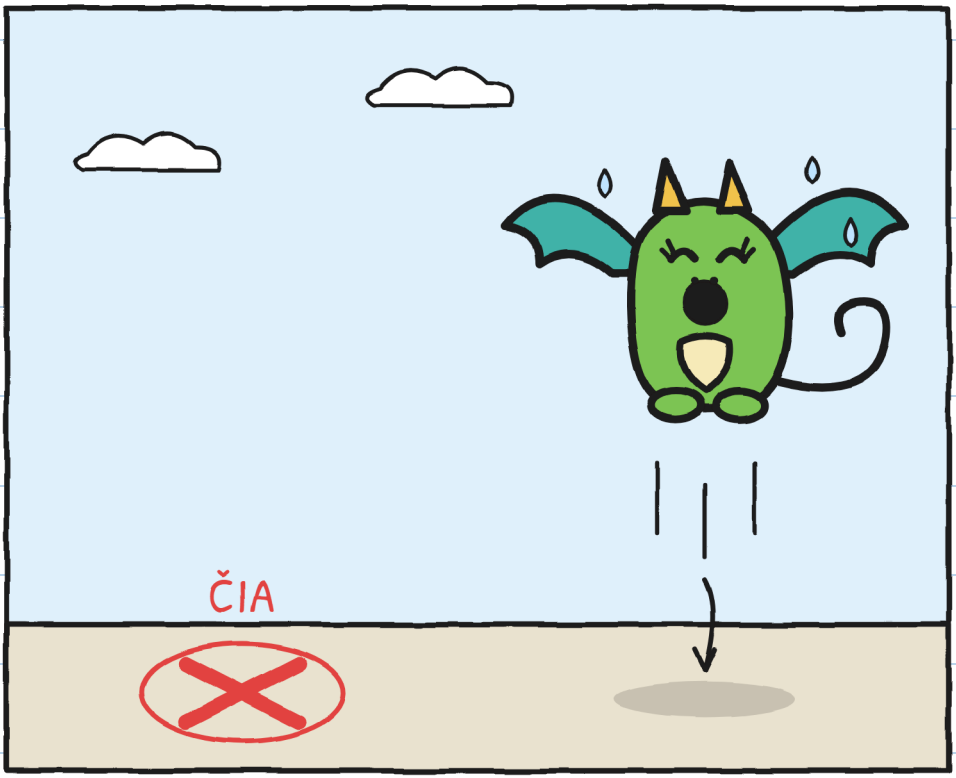

KUR NUSILEIDŽIA? –J.

RAJONAS

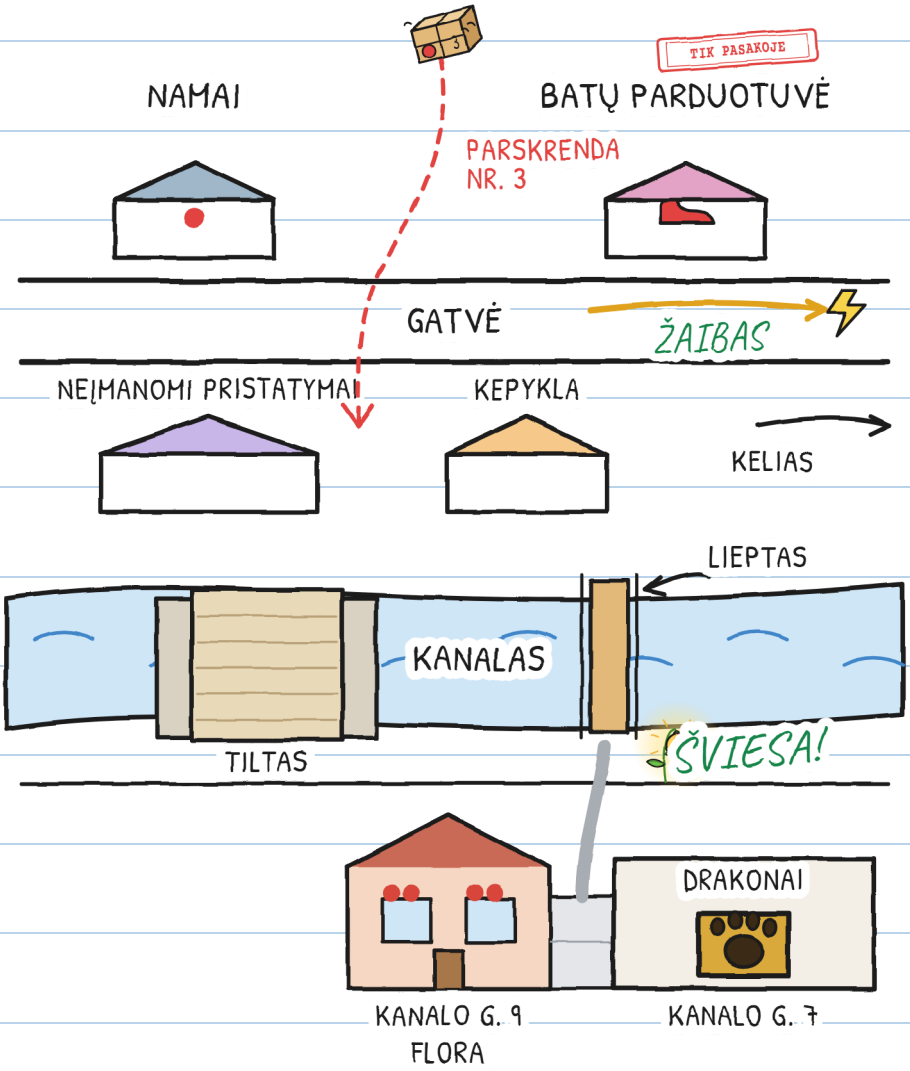
TIK PASAKOJE
NAMAI
BATŲ PARDUOTUVĖ
PARSKRENDA
NR. 3
GATVĖ
ŽAIBAS
NEĮMANOMI PRISTATYMAI
KEPYKLA
KELIAS
LIEPTAS
KANALAS
TILTAS
ŠVIESA!
DRAKONAI
KANALO G. 9
FLORA
KANALO G. 7

KAIP VADINIESI?

TONIS RENKASI SAVO VARDĄ. O TU?

AŠ ESU...

TAIP PAT...

NIEKADA...

VIENA ISTORIJA, ŠEŠI DYDŽIAI

YRA ŠEŠI DYDŽIAI, NUO 3 IKI 16 METŲ, IR DAUGIAU NEI 20 KALBŲ.

DYDIS XXS · PRE-A1
MARA IR TONIS JUOKIASI. AR MATAI RAUDONĄ DVIRATĮ?

DYDIS XS · A1
Mara beveik nusijuokė. Tonis irgi. Tokio jo nemačiau nuo šeštadienio.

DYDIS S · A2
Mara išleido garsą, beveik juoką. Tonis irgi juokėsi. Nuo šeštadienio nemačiau jo juokiantis.

DYDIS M · B1
Mara išleido garsą, panašų į juoką. Tonis irgi juokėsi. Nuo šeštadienio jo juokiantis nemačiau.

DYDIS L · B2
Mara išleido garsą, kuris kitam žmogui būtų buvęs juokas. Tonis irgi nusijuokė. Nuo šeštadienio nebuvau jo matęs juokiantis.

DYDIS XL · B2-C1
Iliustruotas romanas · 13+

BEKM lygiai yra apytiksliai.

ŠEIMOMS IR MOKYTOJAMS

Kiekvieno skyriaus užduotys: linguaula.com

TIKRAS DVIRATIS: KĄ DARYTI

1. VISADA DĖVĖK ŠALMĄ, GERAI UŽSEGTĄ. NET JEI VAŽIUOJI TIK „ČIA PAT, ŠALIA“.
2. KAD TAVE MATYTŲ IR GIRDĖTŲ: ŽIBINTAI, ŠVIESŪS DRABUŽIAI IR SKAMBUTIS. SKAMBUTIS PERSPĖJA, O NE ĮSAKO.
3. ABI RANKOS ANT VAIRO. JEI KAS NORS BLAŠKO DĖMESĮ, SUSTOK SAUGIOJE VIETOJE.
4. ŠALIGATVIS PRIKLAUSO EINANTIEMS PĖSČIOMIS: TEN VESK DVIRATĮ UŽ VAIRO. PRIEŠ PEREIDAMAS SUSTOK IR APSIDAIRYK.

ANTSPAUDAS TIK PASAKOJE ŽYMI TAI, KAS NUTINKA PASAKOJE, O GATVĖJE – NE.

DVIRATIS

