NIEMOŻLIWE DOSTAWY · 3

ZWROT DO NADAWCY, PROSZĘ

LINGUAULA

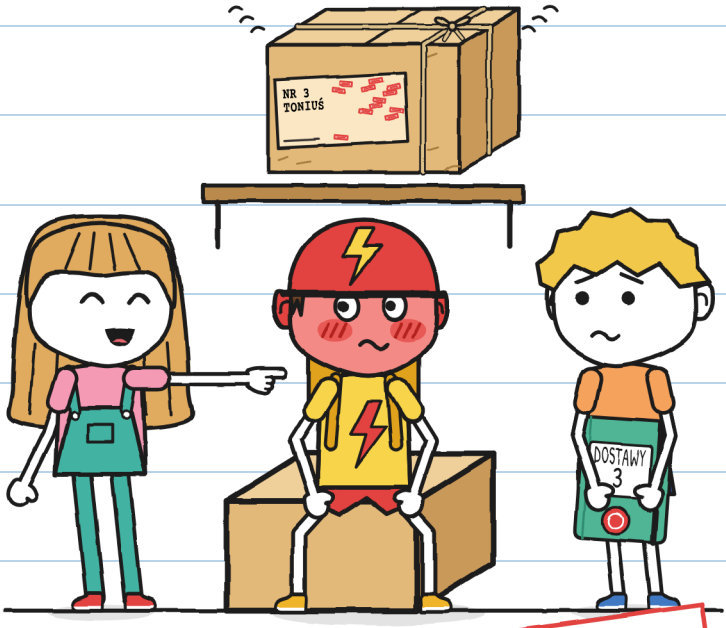

ROZMIAR XXS
PATRZ I SŁUCHAJ · 3+

NIEMOŻLIWE DOSTAWY · 3
ZWROT DO NADAWCY, PROSZĘ

TEKST I ILUSTRACJE: LINGUAULA

ROZMIAR XXS · PATRZ I SŁUCHAJ · 3+

WERSJA POLSKA: LINGUAULA

WYDANIE PIERWSZE: 2026

© 2026 LINGUAULA · info@linguaula.com

MOŻNA SWOBODNIE KSEROWAĆ – DO KLASY I DO DOMU.

TRZECIA KSIĄŻKA Z SERII. POPRZEDNIE: „TA PACZKA GRYZIE" I „NIE OTWIERAĆ PRZED GRZMOTEM".

LinguAula

Pracuj nad każdym rozdziałem na linguaula.com



JEŚLI GO ZNAJDZIESZ,
ODDAJ GO.
WIDZISZ KASK?

TYLKO W OPOWIEŚCI

KTO JEST KIM



GUNI

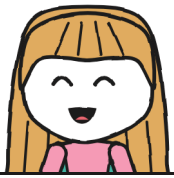

JULITA



TONIO



MARA

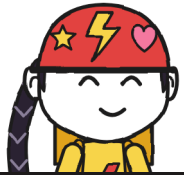

ZOE



BRUNO



PACZKA

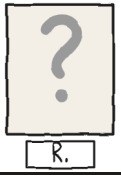

R.

ZESZYT 3
GUNIEGO

„TAJNE." –J.

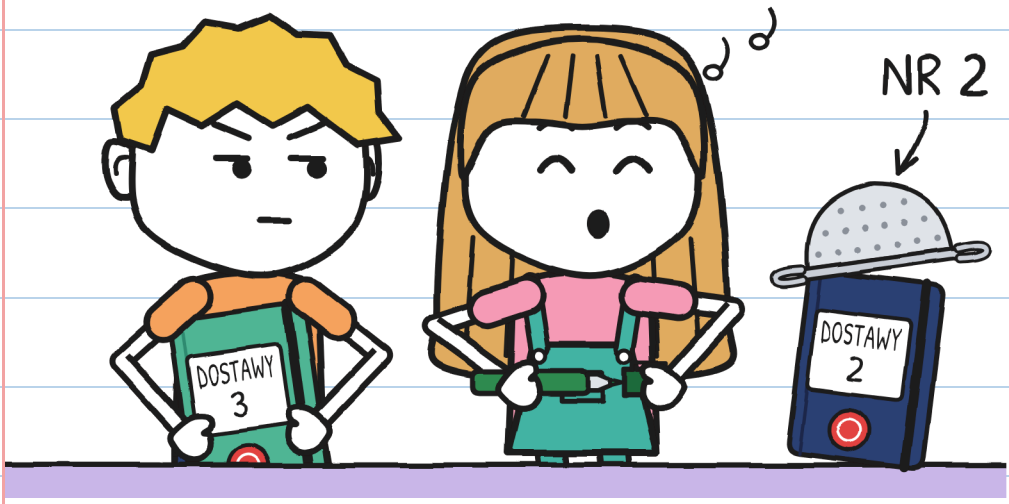

NOWY ZESZYT JEST ZIELONY.

WIDZISZ CZERWONY ZESZYT?

ROZDZIAŁ 1

DZYŃ

NA REGALE DZWONI
PACZKA: DZYŃ!

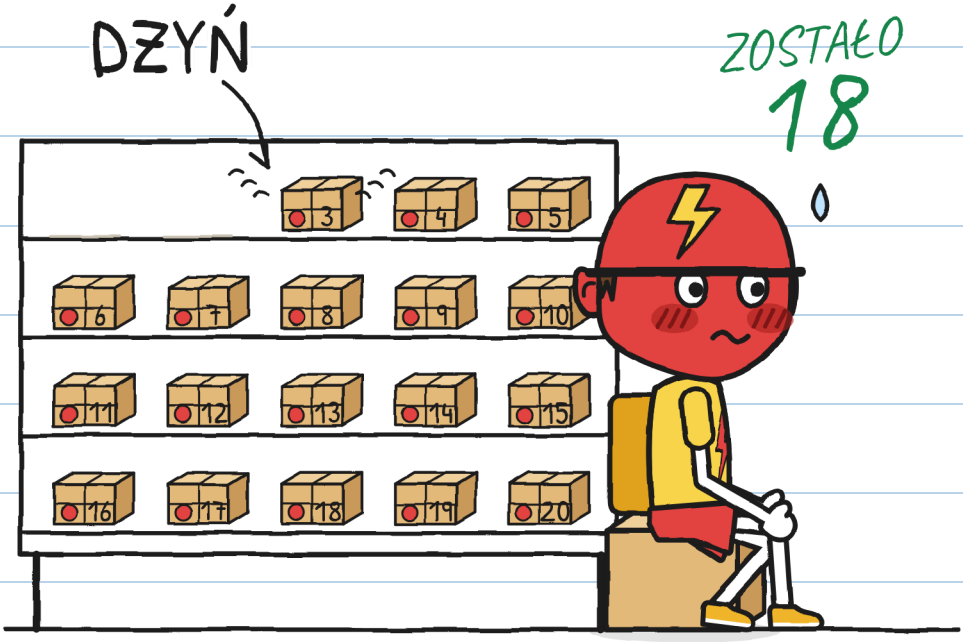

WIDZISZ TONIA?

BEZ PODPISU PACZKA WRACA LOTEM.

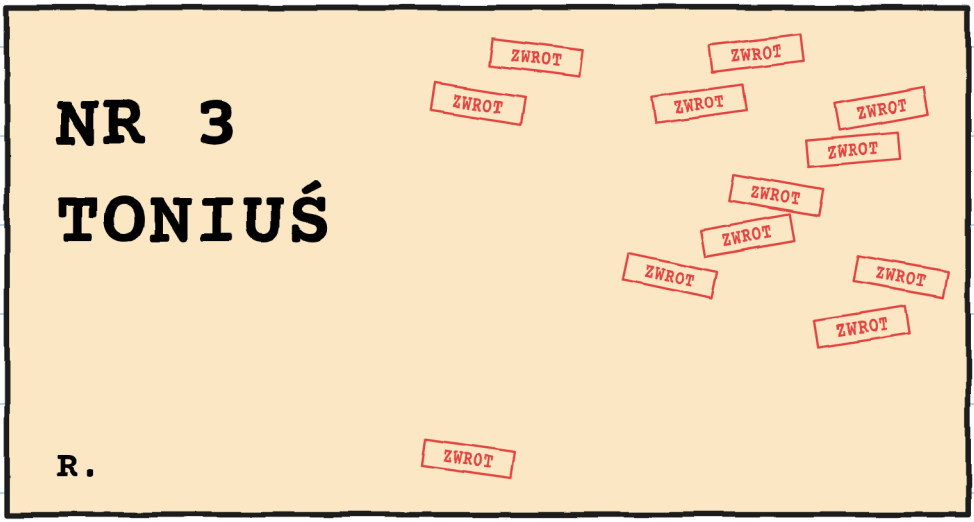

WIDZISZ CZERWONE PIECZĄTKI?

TONIO CZERWIENIEJE CZĘŚCIAMI.

CZERWIENIOMIERZ



KTÓRA TWARZ JEST NAJBARDZIEJ CZERWONA?

ZNÓW DZWONI DZYŃ.

WIDZISZ ŻABĘ?

PODEJRZANI

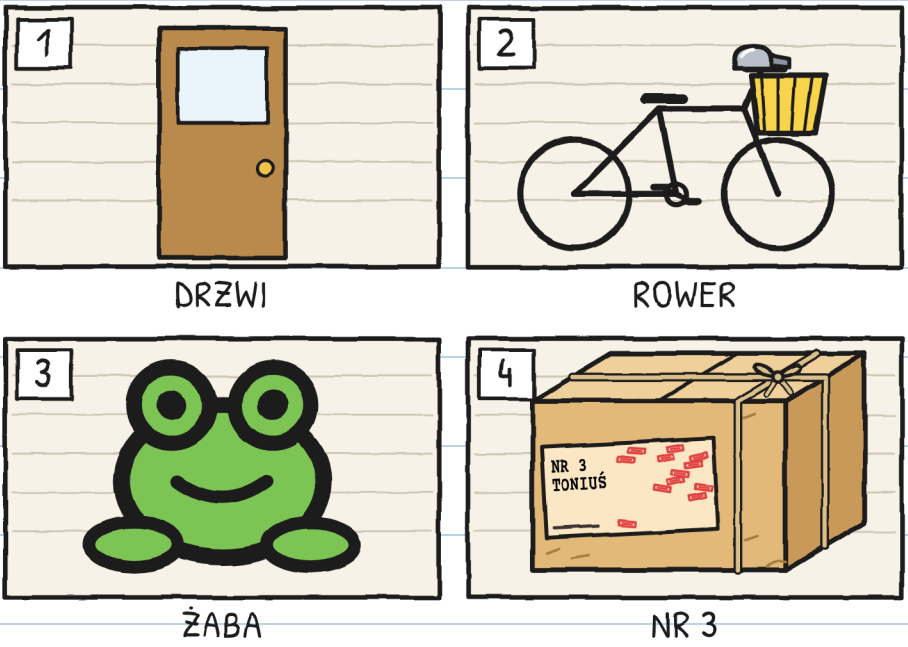

GUNI WYPRÓBOWUJE DŹWIĘKI NA CHODNIKU.



WIDZISZ JULITĘ?

SKRZYNKA TONIA
DOTYKA REGAŁU.

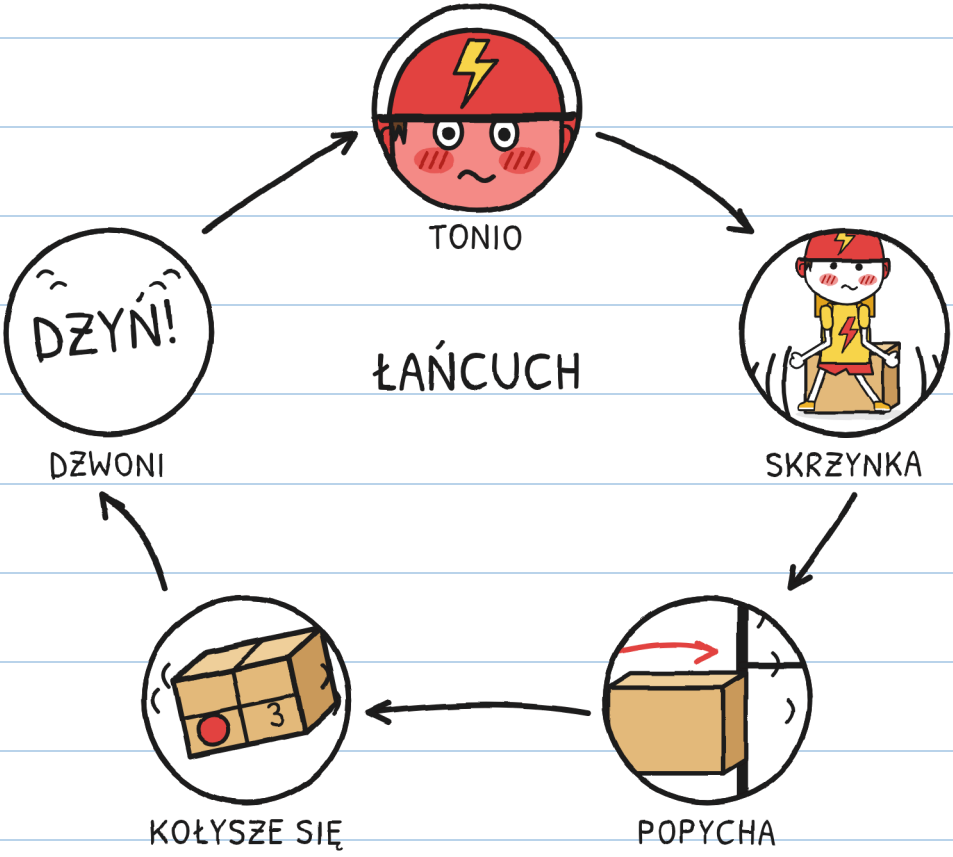

WIDZISZ CZERWONEGO TONIA?

TONIO PRÓBUJE SIEDZIEĆ SPOKOJNIE.



ILE OBRAZÓW WIDZISZ?

TONIO MÓWI: „TO BYŁEM JA, JAK BYŁEM MAŁY”.

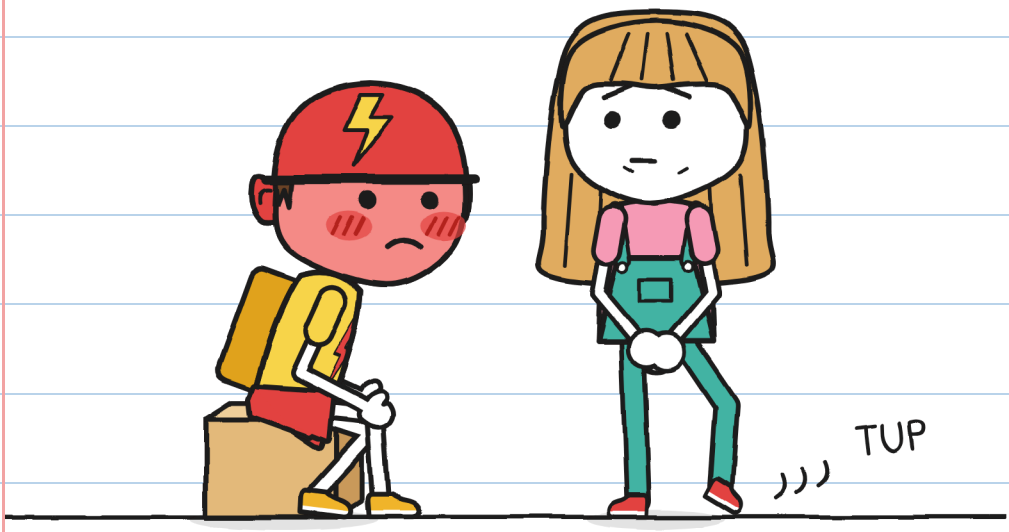

WIDZISZ STOPĘ JULITY?

MARA PRÓBOWAŁA
Z WIELOMA TONIUSIAMI.

TONIUSIE

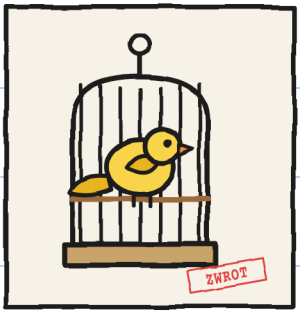

1. KANAREK



2. ANTONI

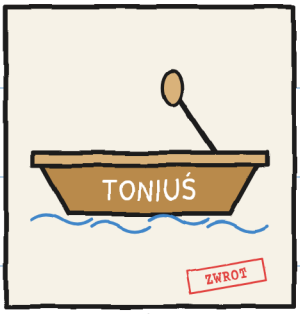

3. ŁÓDKA

ILU TONIUSIÓW WIDZISZ?

MARA PRZYKRYWA PACZKĘ FIOLETOWĄ PŁACHTĄ.

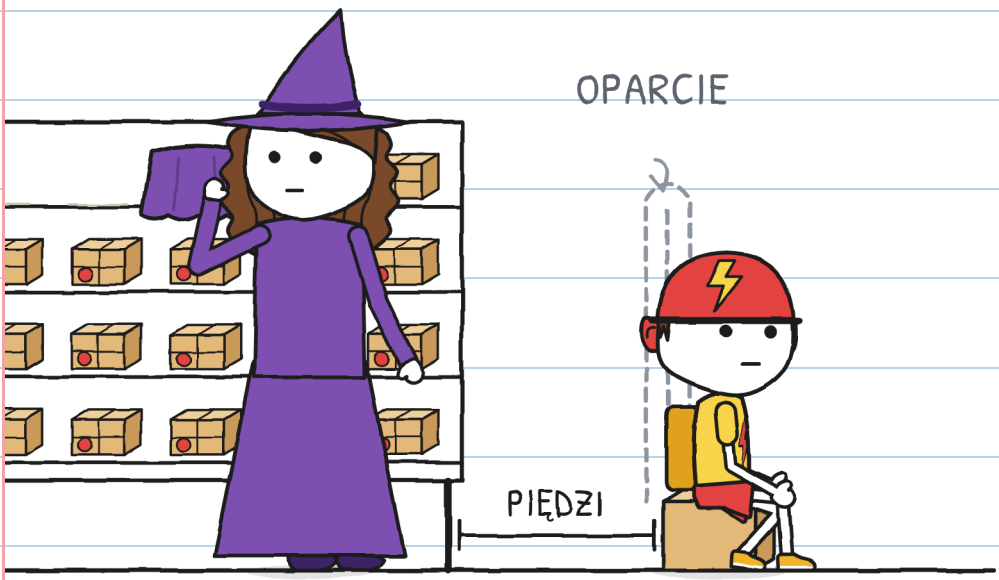

WIDZISZ TONIA W SKRZYNCE?

TONIO ZAPINA KASK.



WIDZISZ REGAŁ?

ROZDZIAŁ 2

NIE POWIEDZIAŁEM, ŻE TAK

DZIŚ SKLEP JEST ZAMKNIĘTY, OPRÓCZ DLA TONIA.

WIDZISZ TABLICZKĘ?

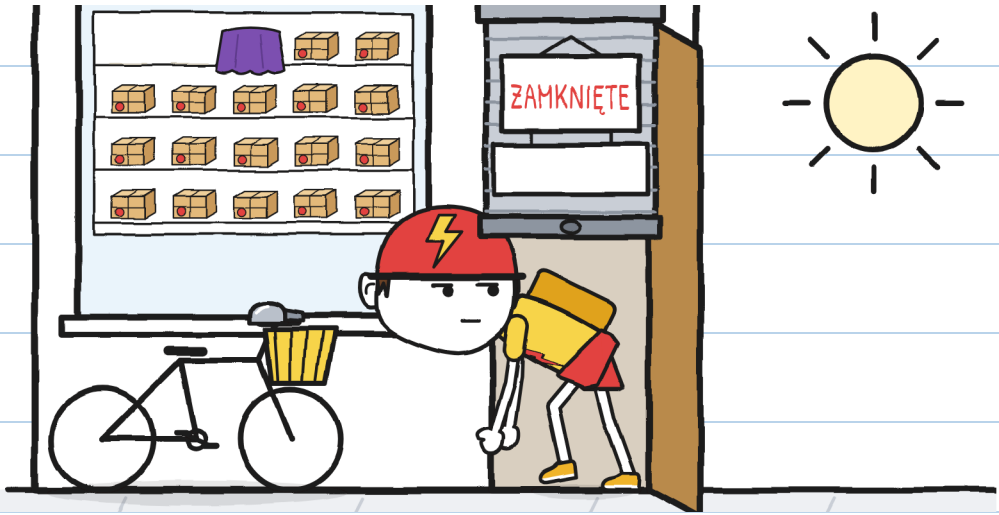

MARA KŁADZIE
PACZKĘ NA LADZIE.

WIDZISZ ŻABĘ?



TONIO CHWYTA PUDEŁKO
JAK GORĄCY RONDEL.

WIDZISZ ZIELONE TAK?

DORĘCZENIE?	
 PATRZEĆ NA NIĄ	NIE
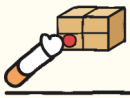 CHWYCIĆ JĄ	NIE
 ZABRAĆ	NIE
 PODPISAĆ	TAK

MARA STAWIA TRZY WARUNKI.

WIDZISZ, JAK MARA MACHA?



TONIO ZABIERA
ZAMKNIĘTE PUDEŁKO.

ILE KRESEK WIDZISZ?



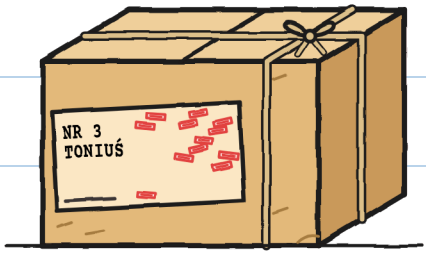

TONIO WKŁADA PACZKĘ
DO KOSZYKA ROWERU.

WIDZISZ KAPELUSZ MARY?



DWA ROWERY BŁYSKAWICY CZEKAJĄ NA ROGU.

WIDZISZ ETYKIETĘ?



GUNI PILNUJE NOCĄ Z OKNA.

WIDZISZ KSIĘŻYC?



PACZKA WRACA LOTEM O ŚWICIE.

WIDZISZ PSA?

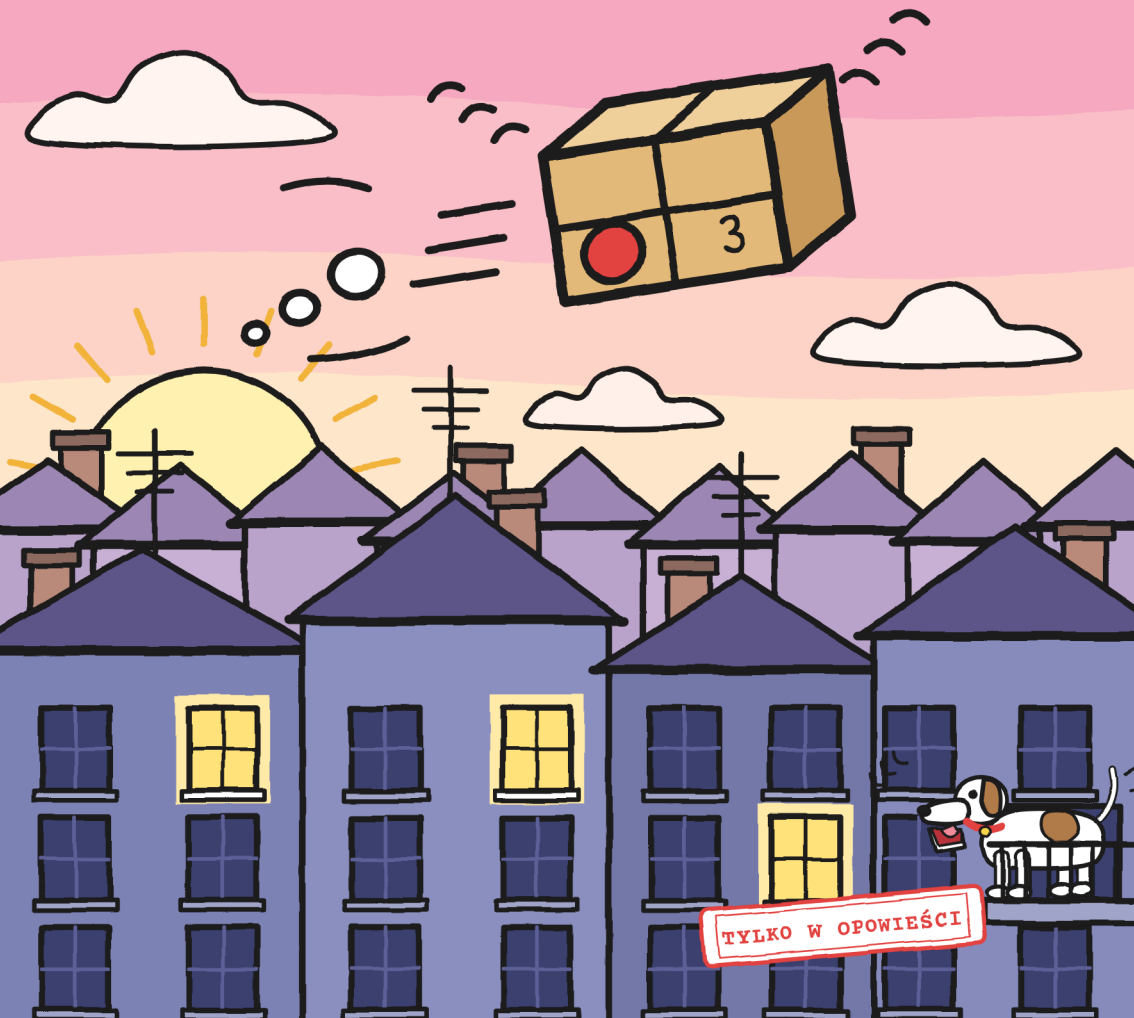

PACZKA NR 3 ZNÓW
STOI NA PÓŁCE.

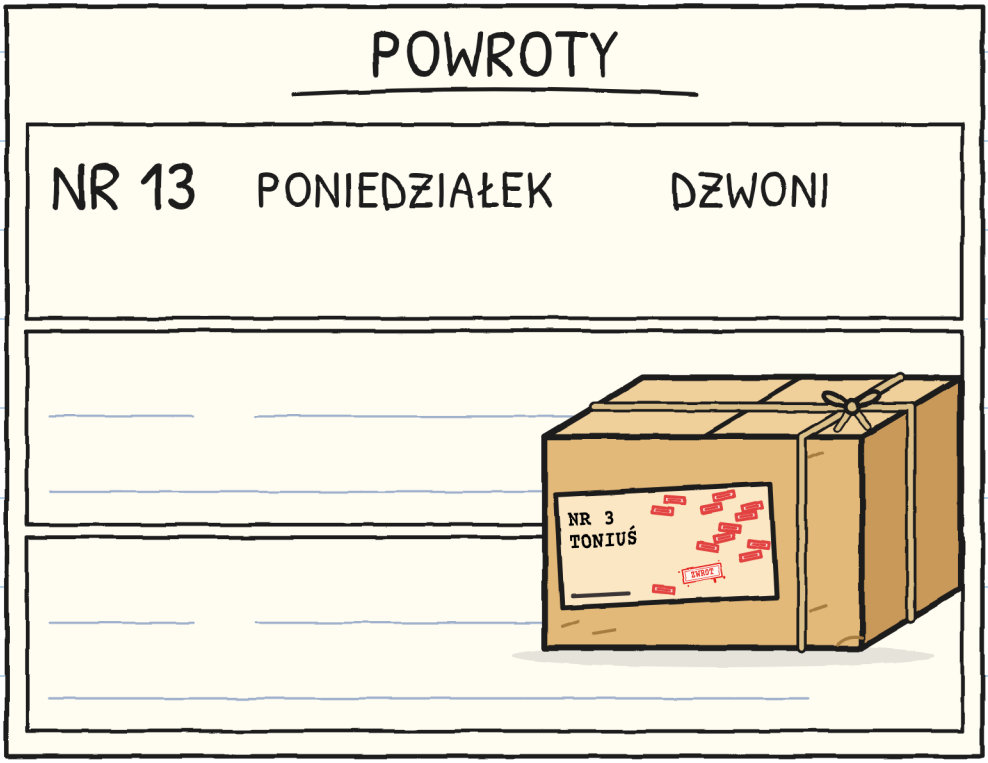

WIDZISZ NUMER 13?

TONIO ZOSTAWIŁ PUDEŁKO NA DWORZE, POD DRZWIAMI.

TONIO

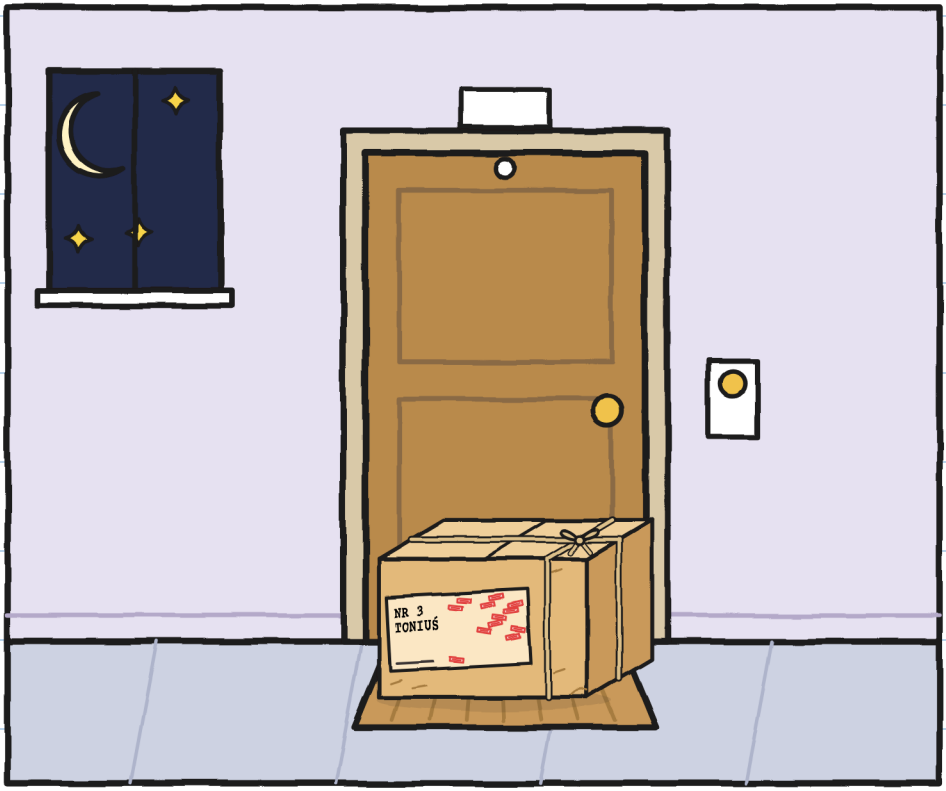

WIDZISZ KSIĘŻYC?

JULITA MÓWI: „JEDEN PODPIS WSZYSTKO ROZWIĄŻE".

WIDZISZ ZIELONY FLAMASTER?

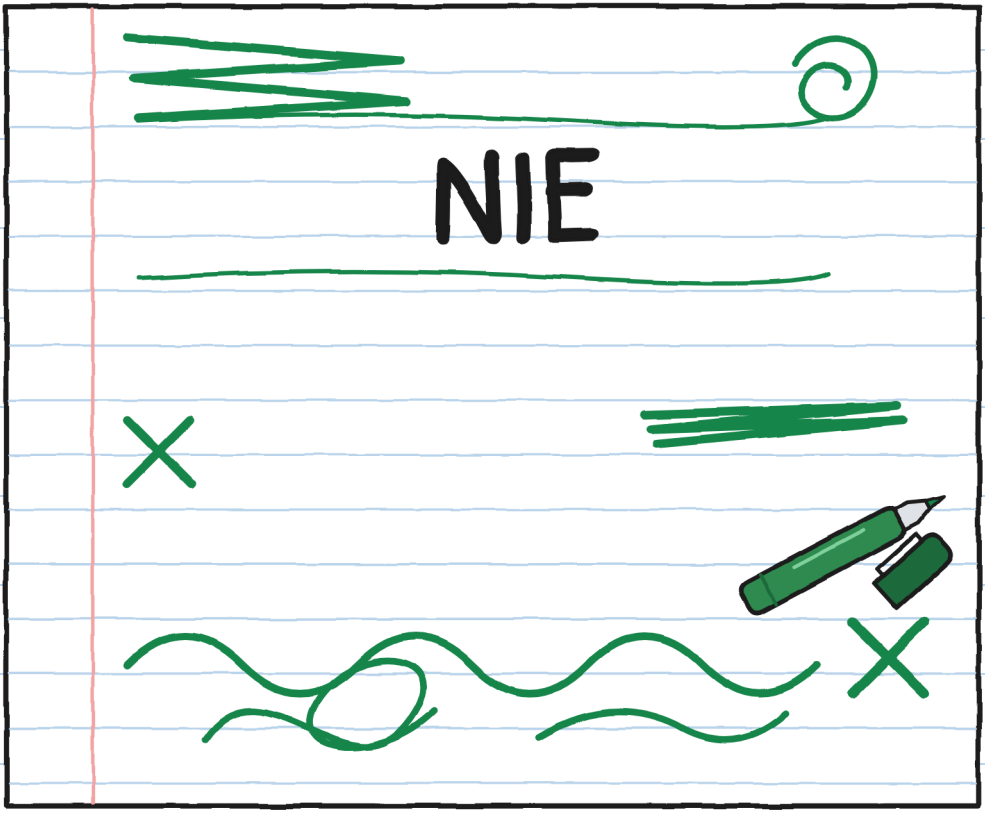

ROZDZIAŁ 3

AUTOGRAFY

JEST STÓŁ
Z ŻÓŁTYM OBRUSEM.



WIDZISZ MARĘ?

POD OBRUSEM JEST PACZKA.

JAK DZIAŁA

1. ARKUSZ

2. OBRUS

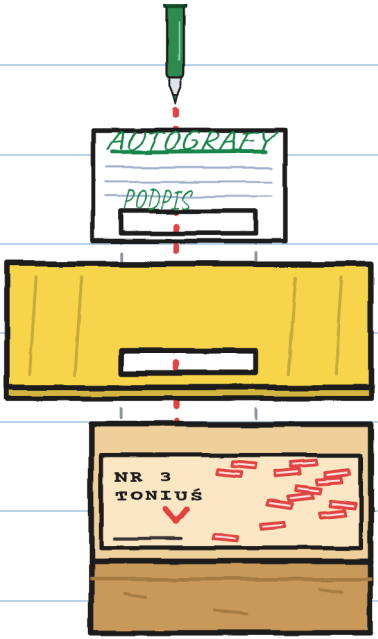

3. ETYKIETA

4. PODPIS

WIDZISZ ETYKIETĘ?

JULITA SZYKUJE PUŁAPKĘ NA TONIA.

WIDZISZ POWAŻNEGO GUNIEGO, STOJĄCEGO W DRZWIACH?

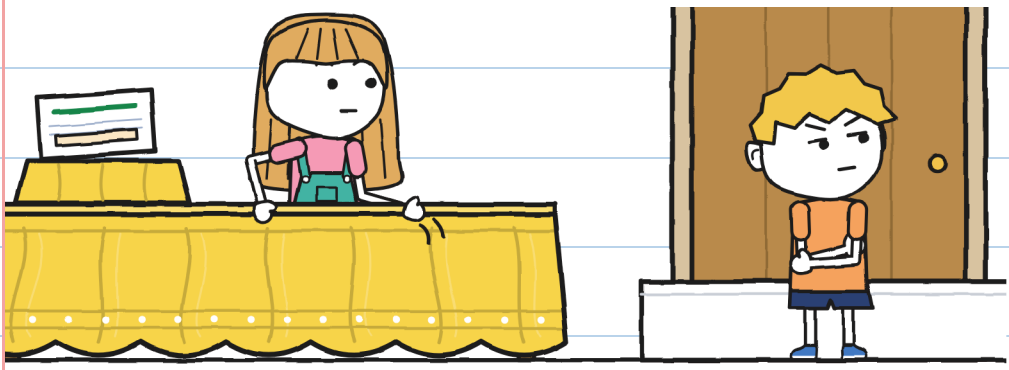

NIE POMÓGŁ. –J.

KURIERZY BŁYSKAWICY
PRZEJEŻDŻAJĄ
JEDEN ZA DRUGIM.

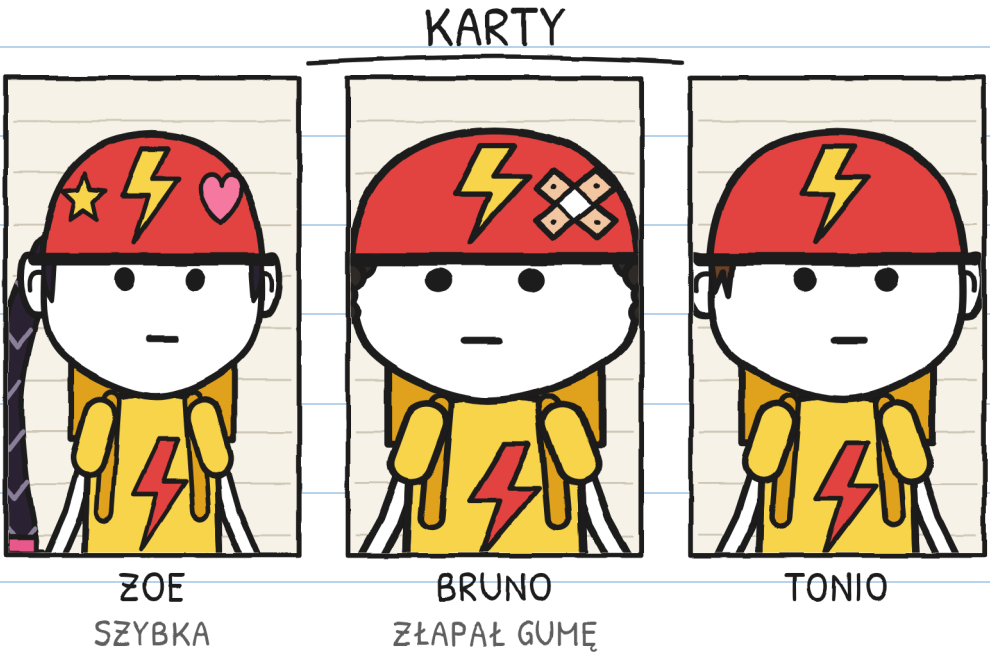

ILE KASKÓW WIDZISZ?

ZOE SIĘ PODPISUJE I DAJE BRUNOWI PRZEZWISKO.

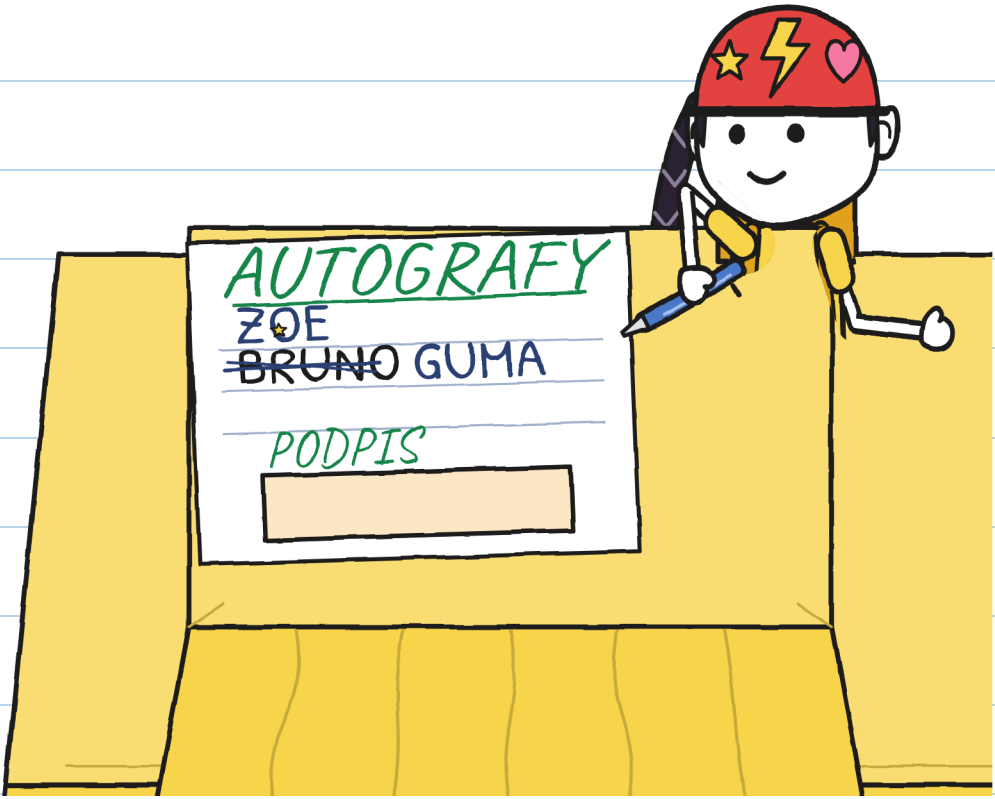

WIDZISZ GWIAZDKĘ ZOE?

JULITA DAJE TONIOWI
SWÓJ ZIELONY FLAMASTER.

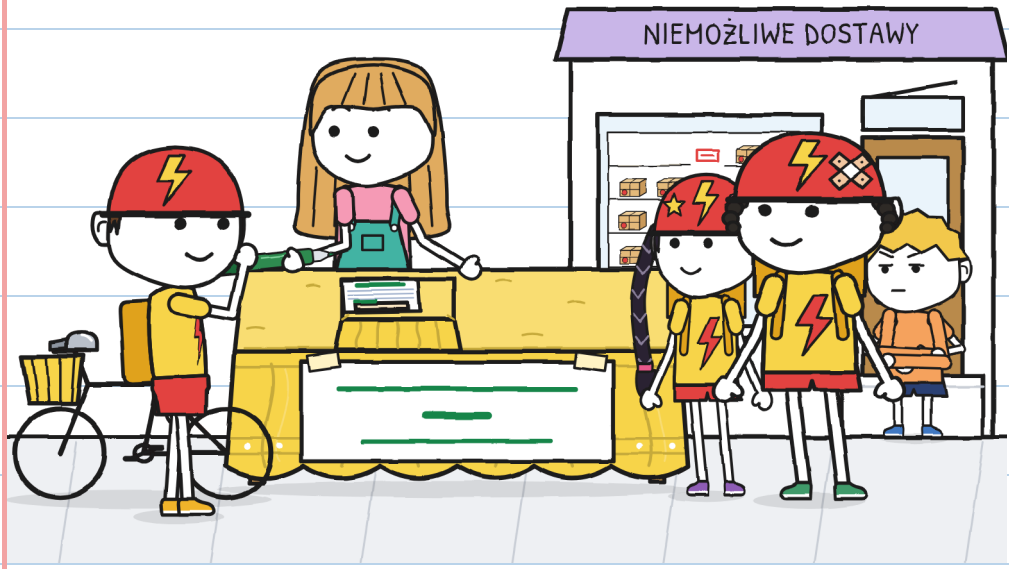

WIDZISZ ROWER TONIA?


POD OBRUSEM COŚ DZWONI.
WIDZISZ CZERWONE DZYŃ?
AUTOGRAFY
ZOE
~~BRUNO~~GUMA
PODPIS
DZYŃ!

TONIO PODNOSI OBRUS.



WIDZISZ PACZKĘ?

TONIO SIĘ NIE PODPISUJE
I ODCHODZI BARDZO ZŁY.

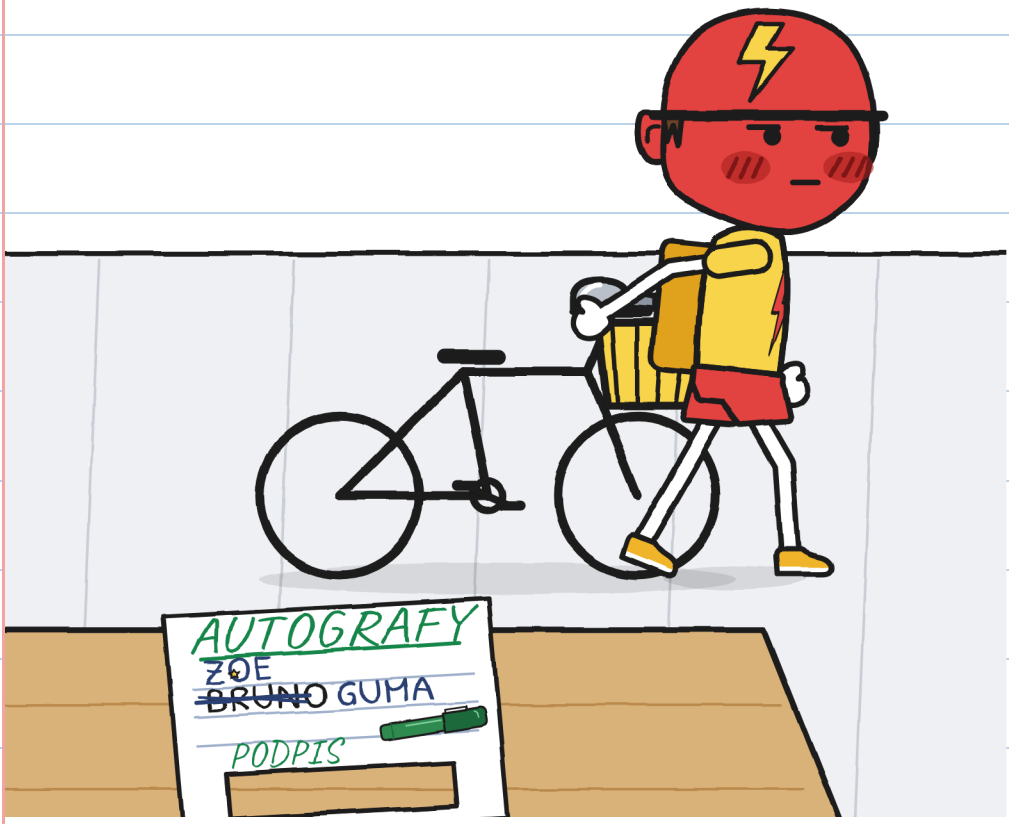

WIDZISZ ROWER?

MARA WYCHODZI
Z FIOLETOWĄ PŁACHTĄ.



WIDZISZ ZOE I BRUNA?

GUNI I JULITA
ZBIERAJĄ OBRUS.



WIDZISZ DZIURĘ?

JULITA CZEKA
NA TONIA Z KARTKĄ.

PRZEPROSINY



WIDZISZ SŁOWO
„PRZEPRASZAM"?

ROZDZIAŁ 4

MAŁY ROWER

TONIO PRZYNOSI MAŁY, CZERWONY ROWER.

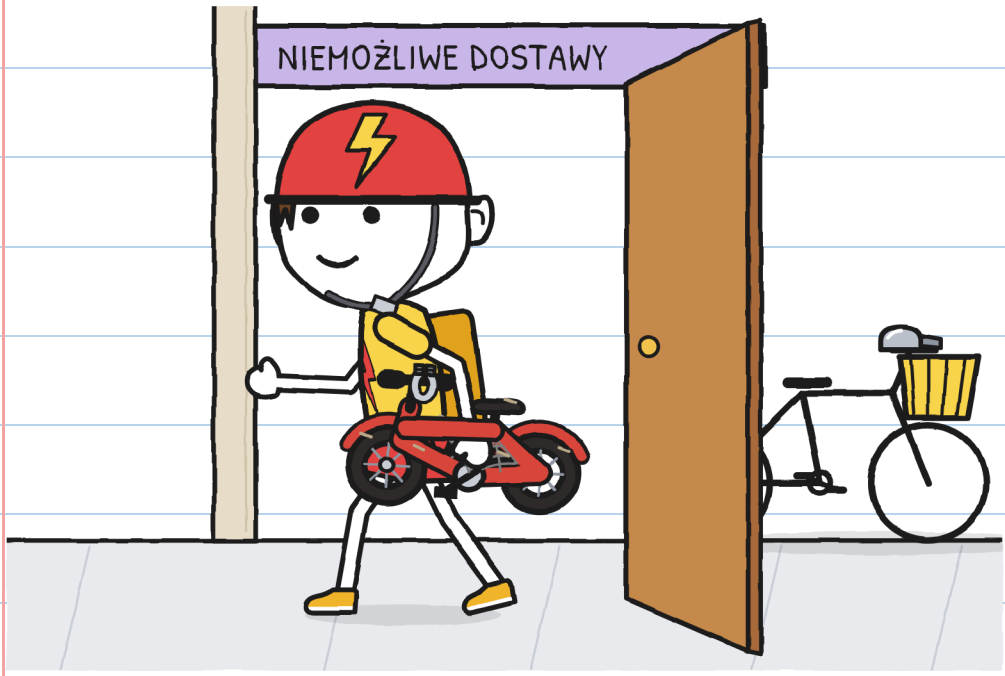

WIDZISZ DRUGI ROWER?

MARA PROWADZI
WSZYSTKICH NA ZAPLECZE.



WIDZISZ ŻARÓWKĘ?

W PUDEŁKU JEST
ZŁOTY DZWONECZEK.

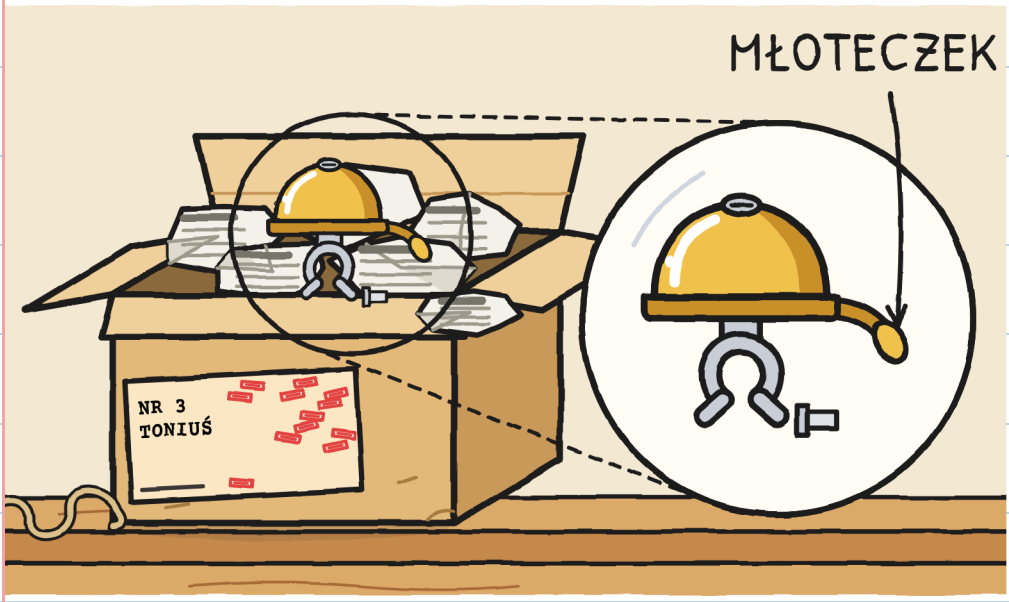

WIDZISZ MŁOTECZEK?

POD SPODEM JEST ZŁOŻONA KARTECZKA.



WIDZISZ LITERĘ R?

TONIO STAWIA NA STOLE
SWÓJ ROWER Z DZIECIŃSTWA.

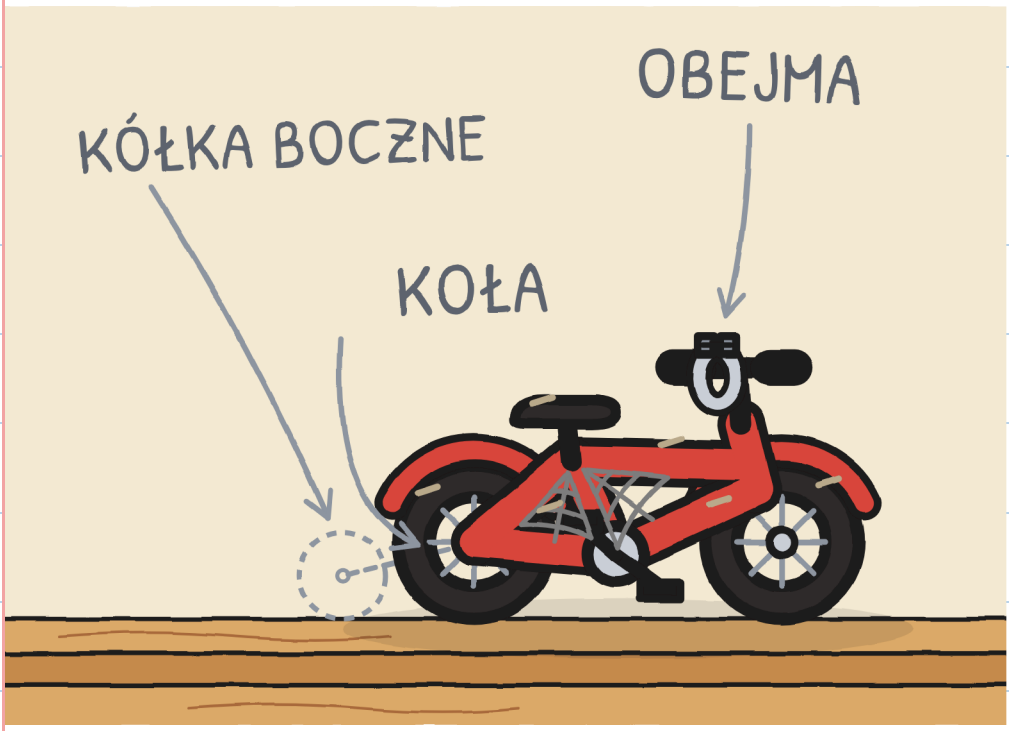

WIDZISZ CZERWONY ROWER?

W DOMU MÓWIĄ
DO NIEGO TONIUŚ,
A W BŁYSKAWICY TONIO.

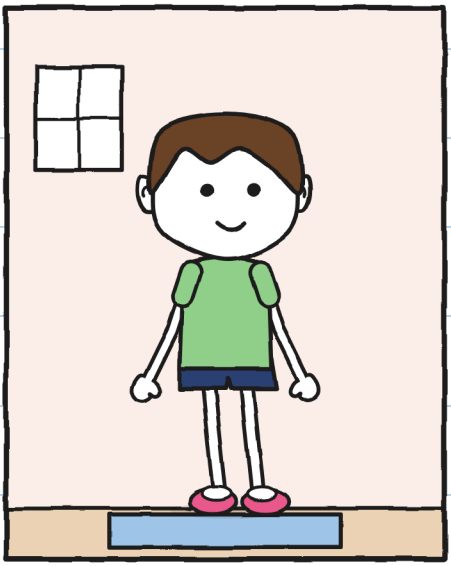

TONIUŚ

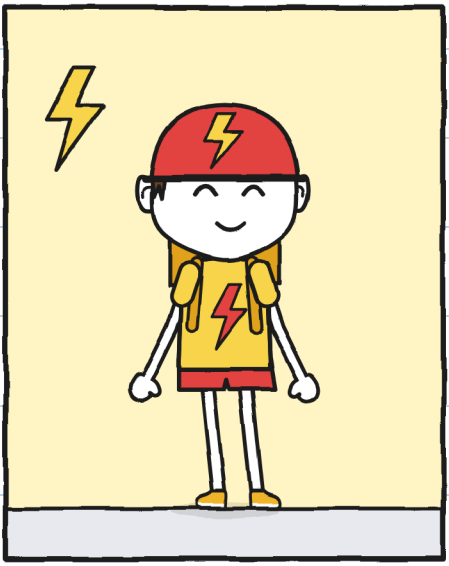

TONIO

WIDZISZ KASK TONIA?



MARA I TONIO SIĘ ŚMIEJĄ.
WIDZISZ CZERWONY ROWER?

JULITA SŁUCHA W MILCZENIU.

WIDZISZ ZEGAR?



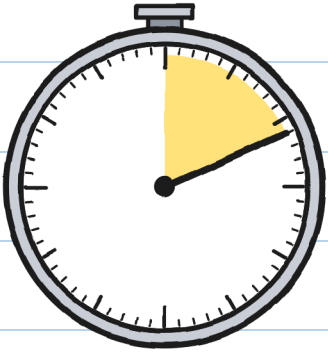

11 MIN

TONIO ZOSTAJE
SAM NA ZAPLECZU.



WIDZISZ GUNIEGO,
JAK RYSUJE?

TONIO ZABIERA DZWONECZEK DO JUTRA. WIDZISZ DRZWI?



TONIO OTWIERA
PACZCE OKNO.



WIDZISZ CZERWONY KASK?

GUNI RYSUJE OBA ROWERY TONIA.

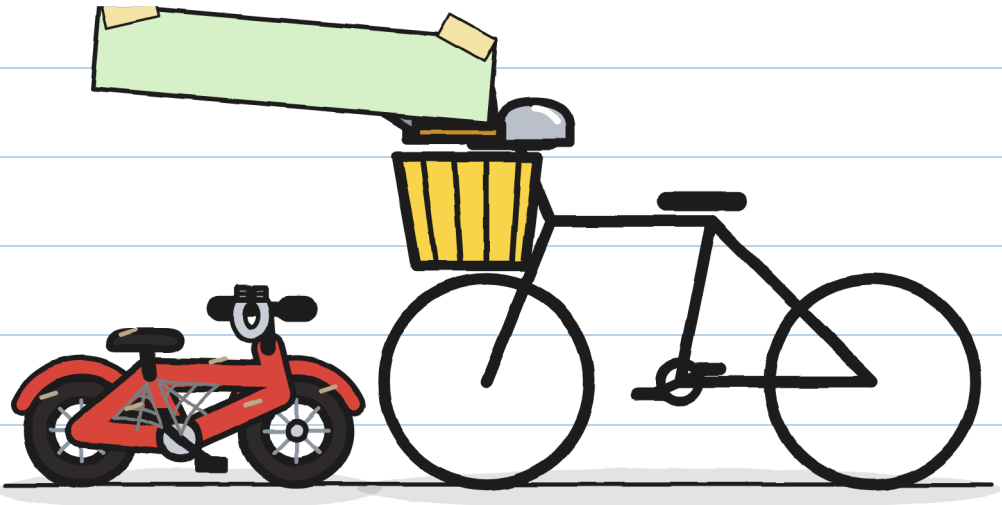

PRZEDTEM TERAZ

WIDZISZ KOSZYK?

ROZDZIAŁ 5

NA OSOBNOŚCI

JULITA SZYKUJE KARTKĘ
Z DWIEMA OPCJAMI.
WIDZISZ TONIA W SKRZYNCE?

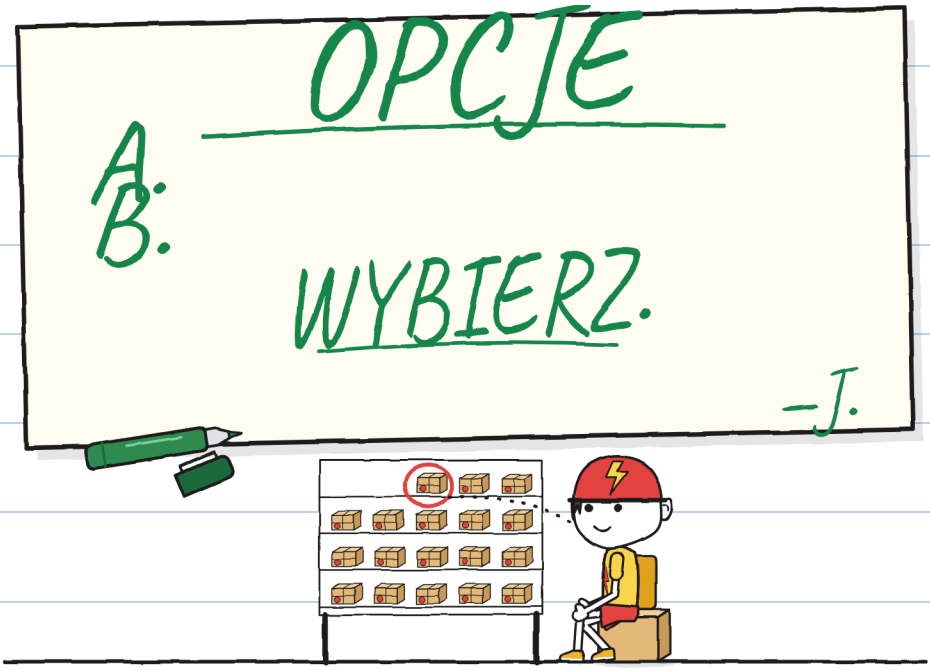

TONIO ROZMAWIA Z MARĄ.
WIDZISZ NIEBIESKĄ KSIĘGĘ?



TONIO WYBIERA B:
PODPISAĆ NA OSOBNOŚCI,
NA ZAPLECZU.
WIDZISZ BRĄZOWE
DRZWI OBOK TONIA?

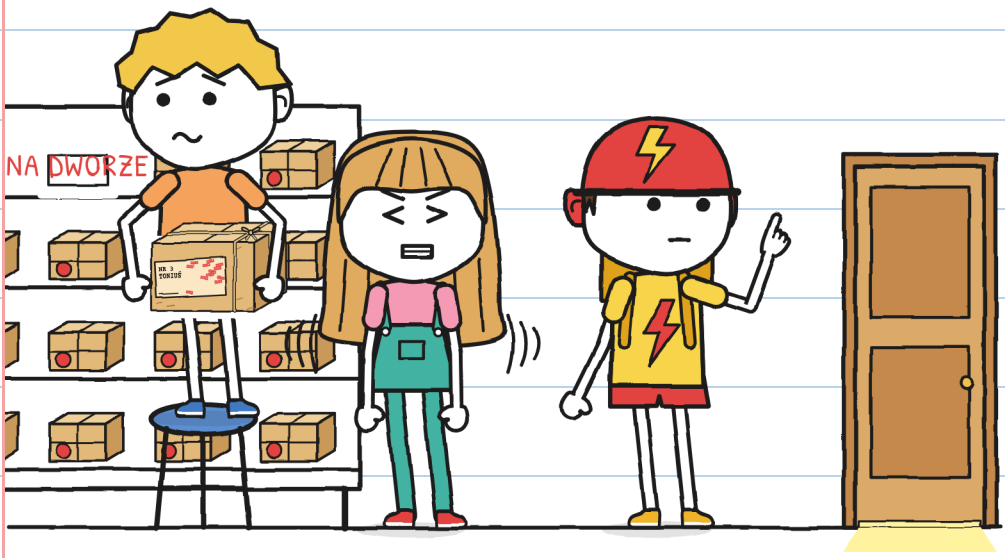

TONIO PATRZY
NA DZWONECZEK I KARTKĘ.
WIDZISZ ŻARÓWKĘ?

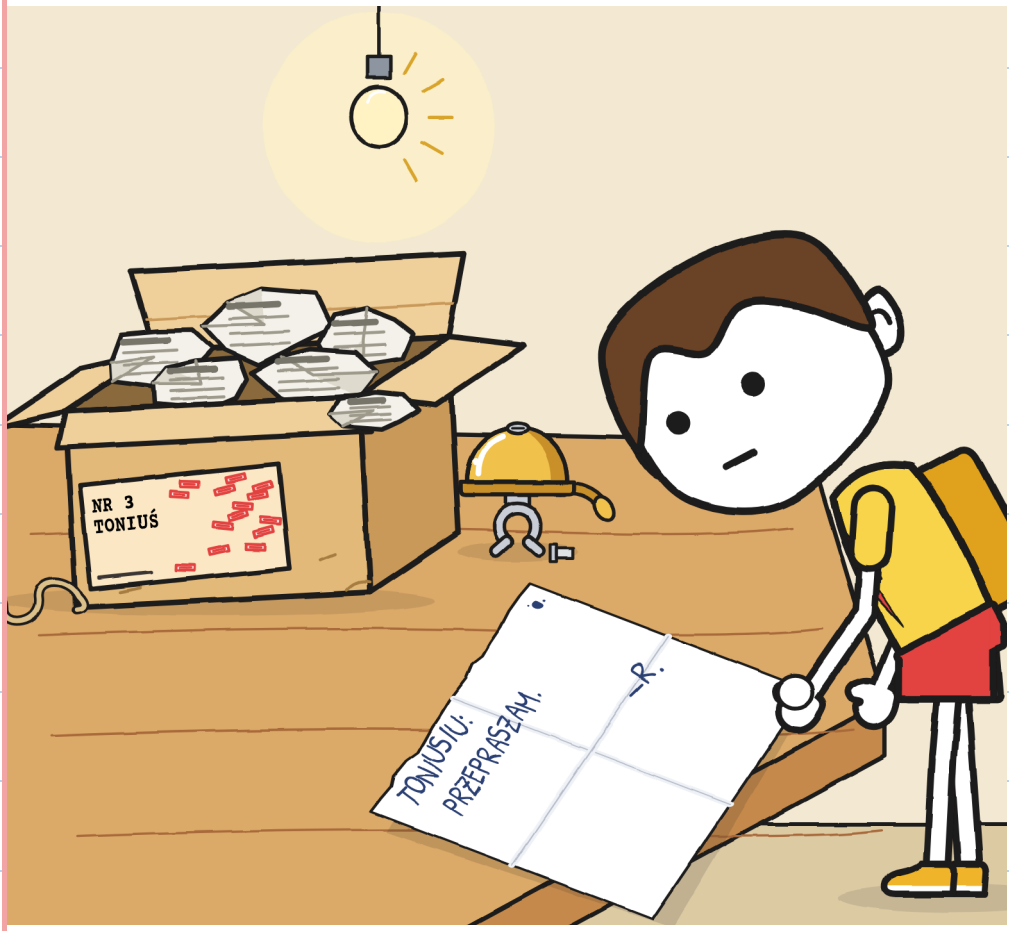

JULITA SIADA
NA SWOICH RĘKACH.

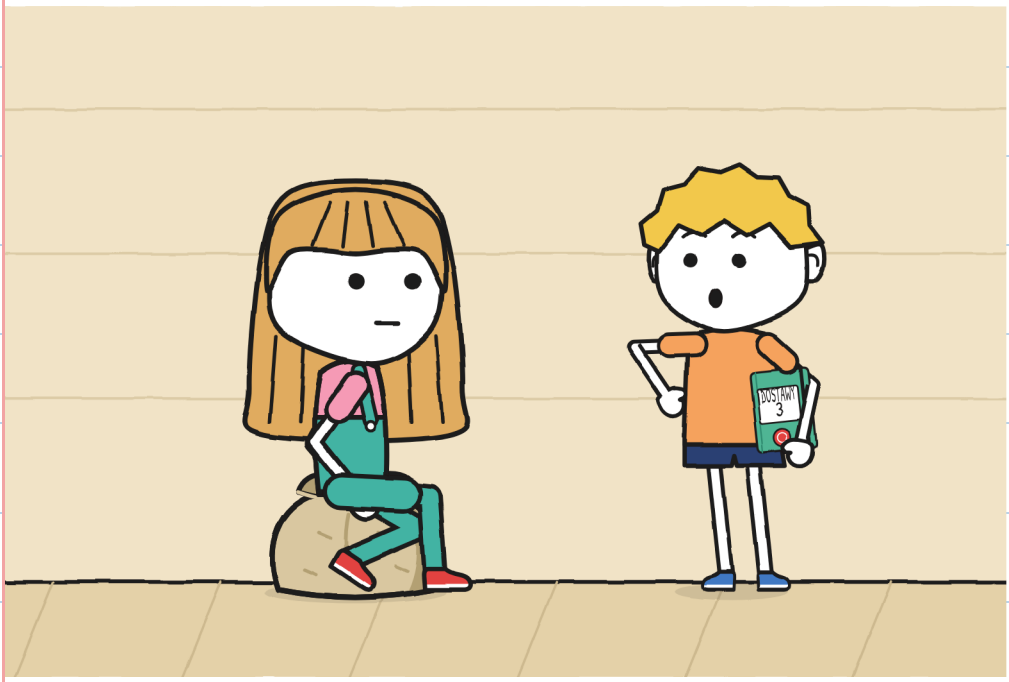

WIDZISZ CZERWONY ZESZYT?

TONIO PODPISUJE PACZKĘ ZIELONYM FLAMASTREM.

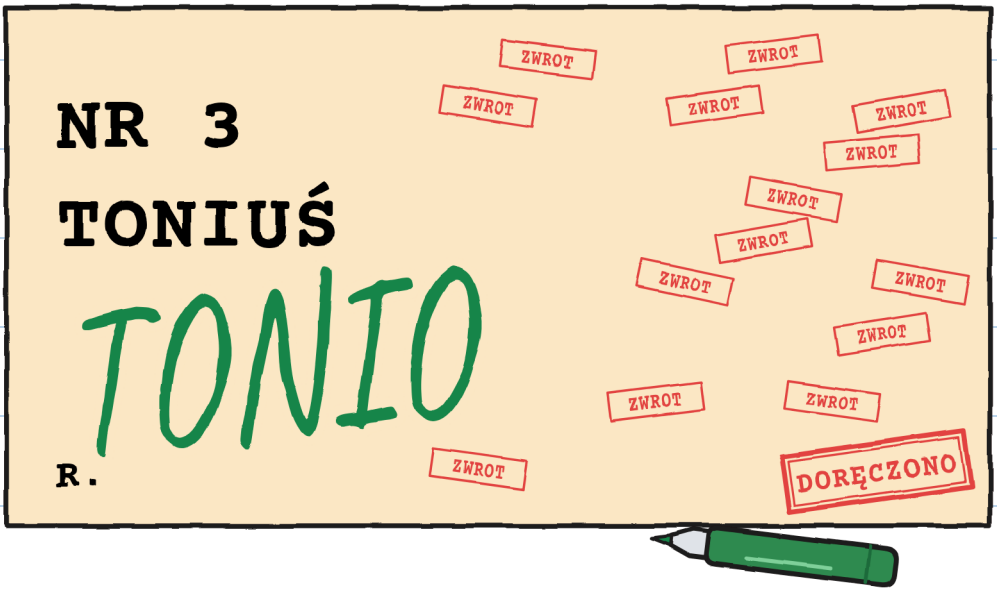

WIDZISZ PIECZĄTKĘ DORĘCZONO?

JULITA ZMIENIA
LICZBĘ NA TABLICY.
WIDZISZ TABORET?



TONIO ZAKŁADA DZWONECZEK NA ROWER.

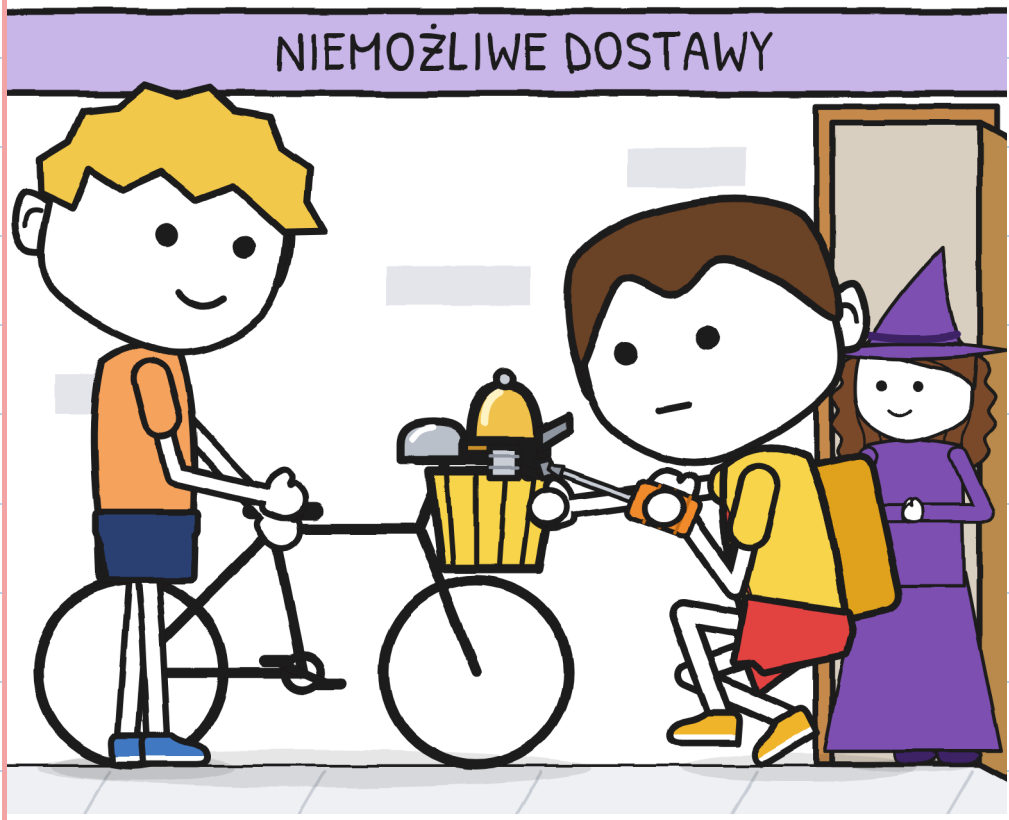

WIDZISZ MARĘ?

PRZEJEŻDŻA BŁYSKAWICA
I SŁYSZY DZWONECZEK.





WIDZISZ CZERWIENIOMIERZ?

TONIO DZWONI
DZWONECZKIEM.
WIDZISZ BRUNA
Z PLASTERKIEM NA KASKU?

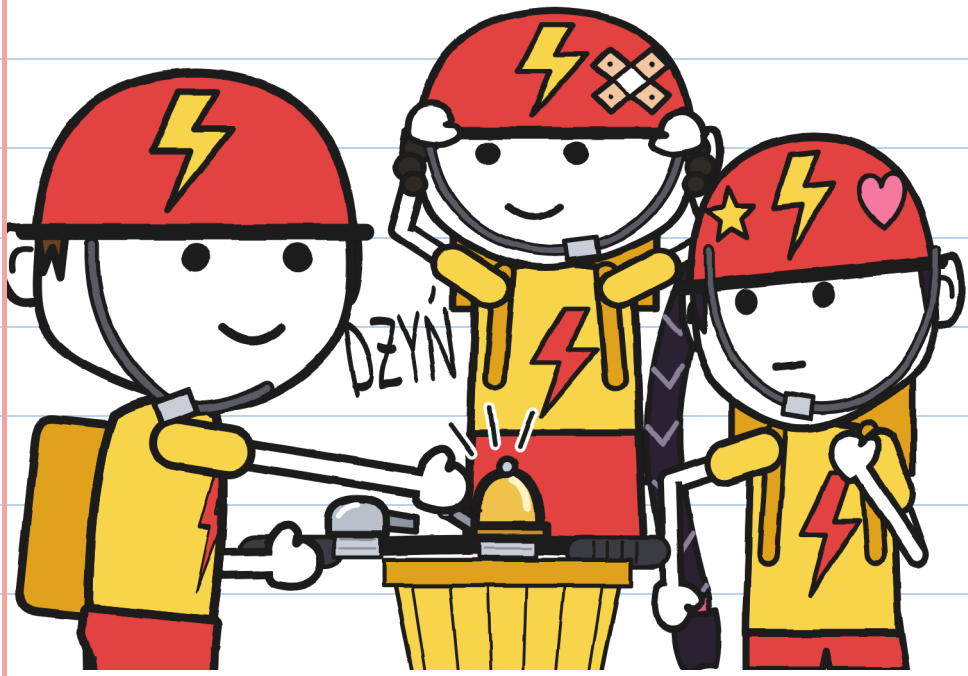

GUNI ŚPI
Z PODNIESIONĄ ROLETĄ.
WIDZISZ BUDZIK?



ŚWITA I NIC NIE DZWONI.
WIDZISZ GOŁĘBIA?



ROZDZIAŁ 6

NA RAZIE

MARA TRZYMA ETYKIETY W SWOJEJ KSIĘDZE.

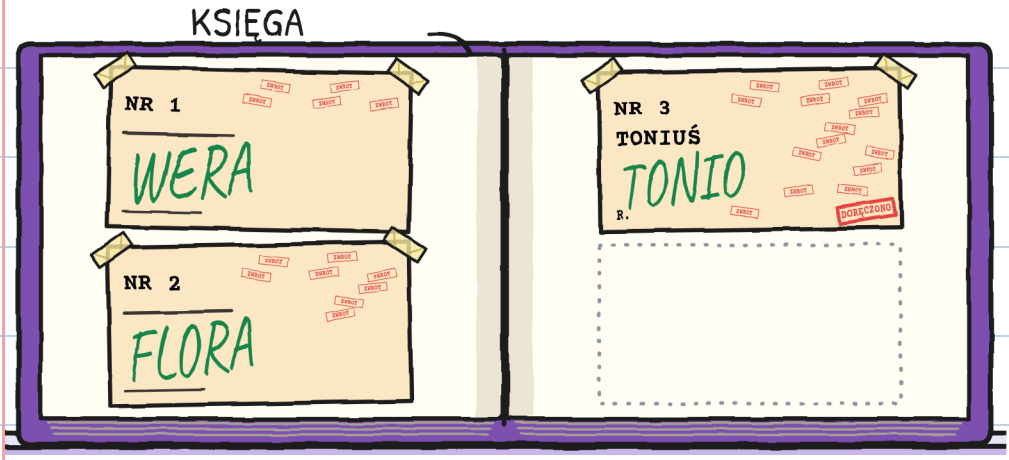

WIDZISZ PODPIS TONIA?

TONIO SIADA W SWOJEJ SKRZYNCE, ZADOWOLONY. JAKI NUMER WIDZISZ?



GUNI RYSUJE
SIEDZISKO DLA TONIA.

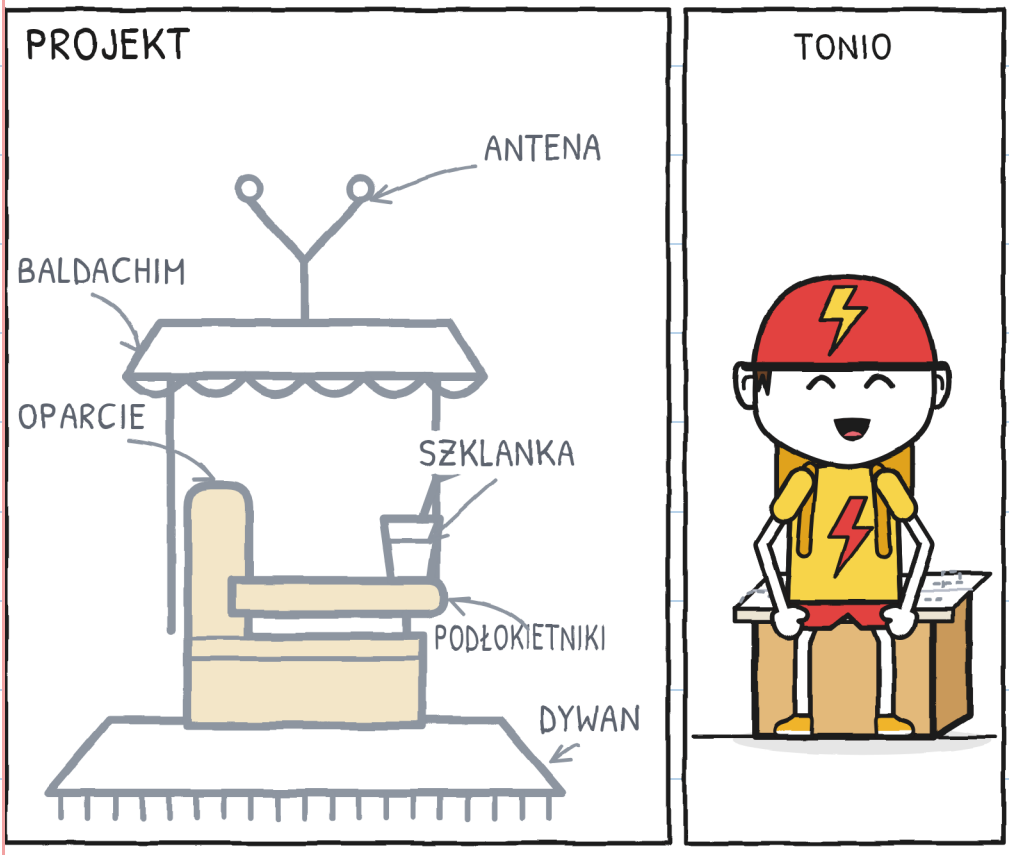

WIDZISZ ANTENĘ?

TONIO POPRAWIA DZWONECZEK NA ROWERZE. WIDZISZ KOSZYK?

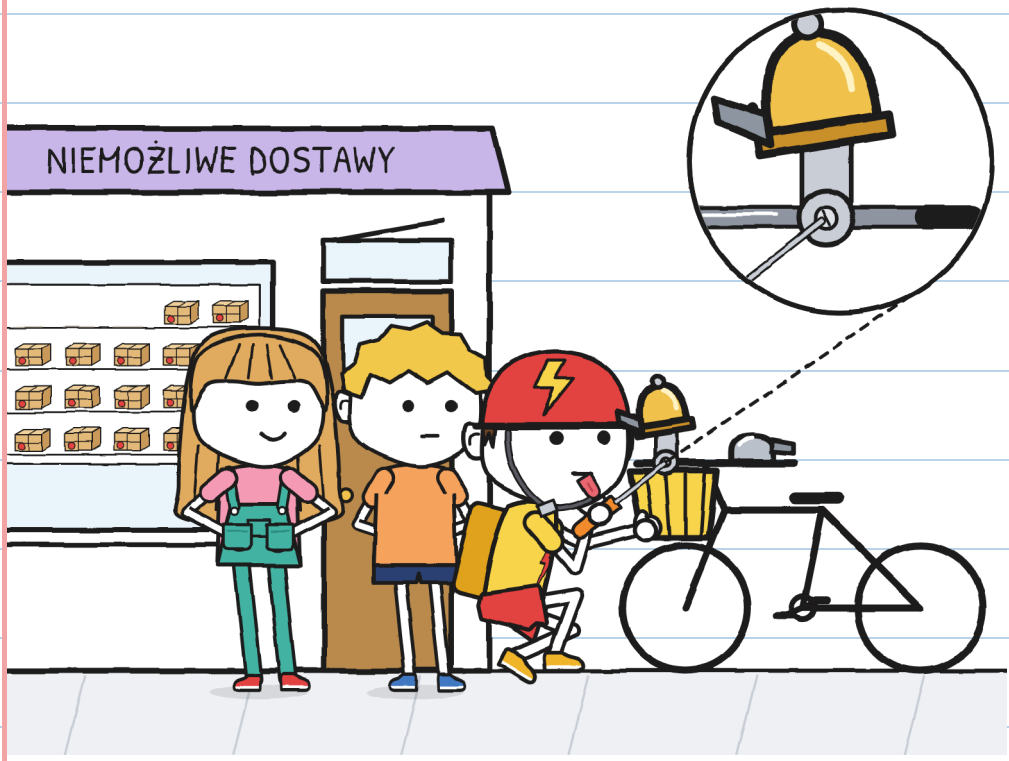

JULITA PROSI
TONIA O AUTOGRAF.

WIDZISZ ZIELONĄ ŻABĘ?

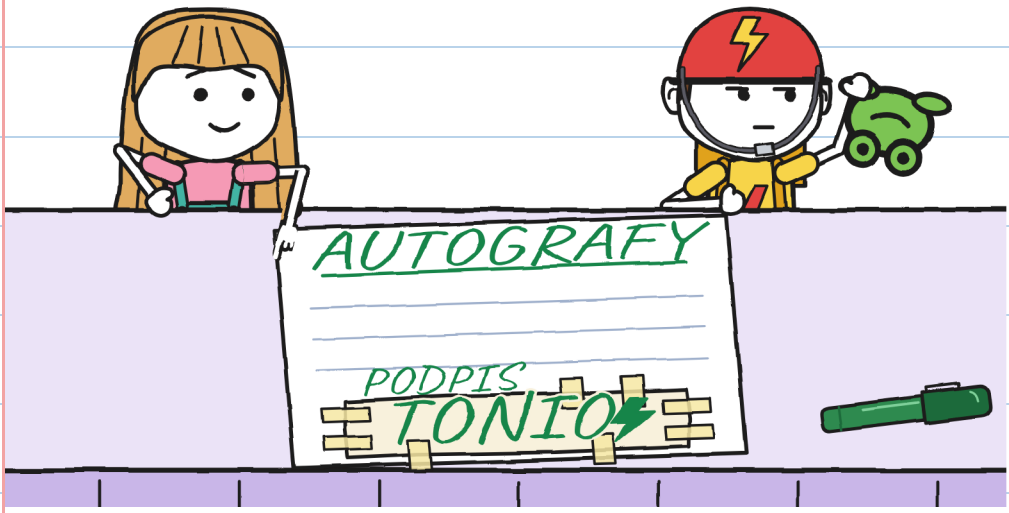

TONIO HAMUJE
I DZWONI DZWONECZKIEM.



WIDZISZ LASKĘ?

MARA I TONIO WITAJĄ
PANA ANTONIEGO.
WIDZISZ ŻÓŁTEGO
PTAKA W KLATCE?

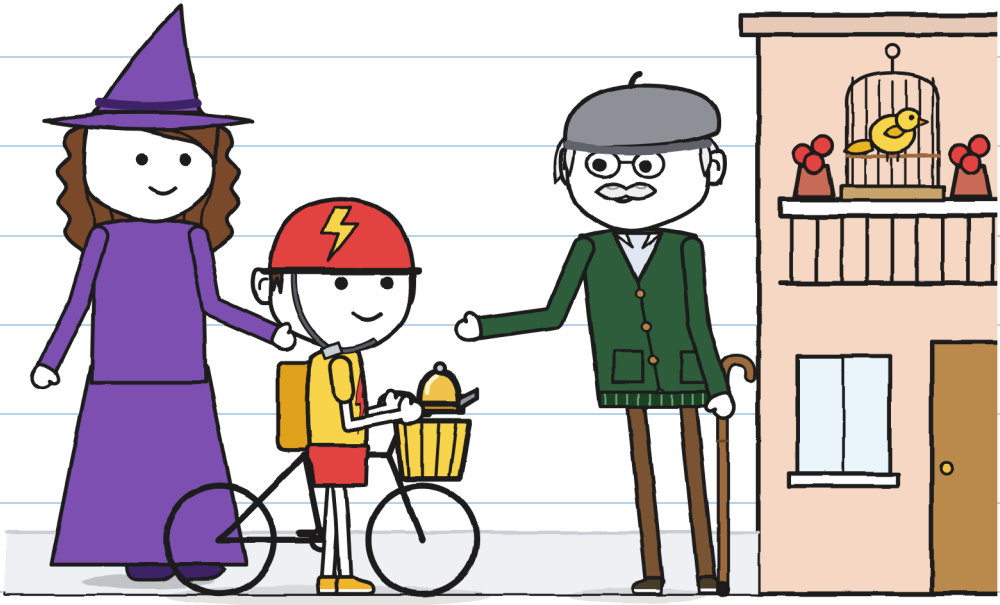

GUNI I TONIO ZAPISUJĄ,
CO WIEDZĄ O R.

KARTA

?



1-6

7. TONIO

8. DZWONECZEK

R.

DO WYJAŚNIENIA

WIDZISZ ZNAK ZAPYTANIA?

WERA WCHODZI
Z KRUSZYNKĄ NA RĘKACH.

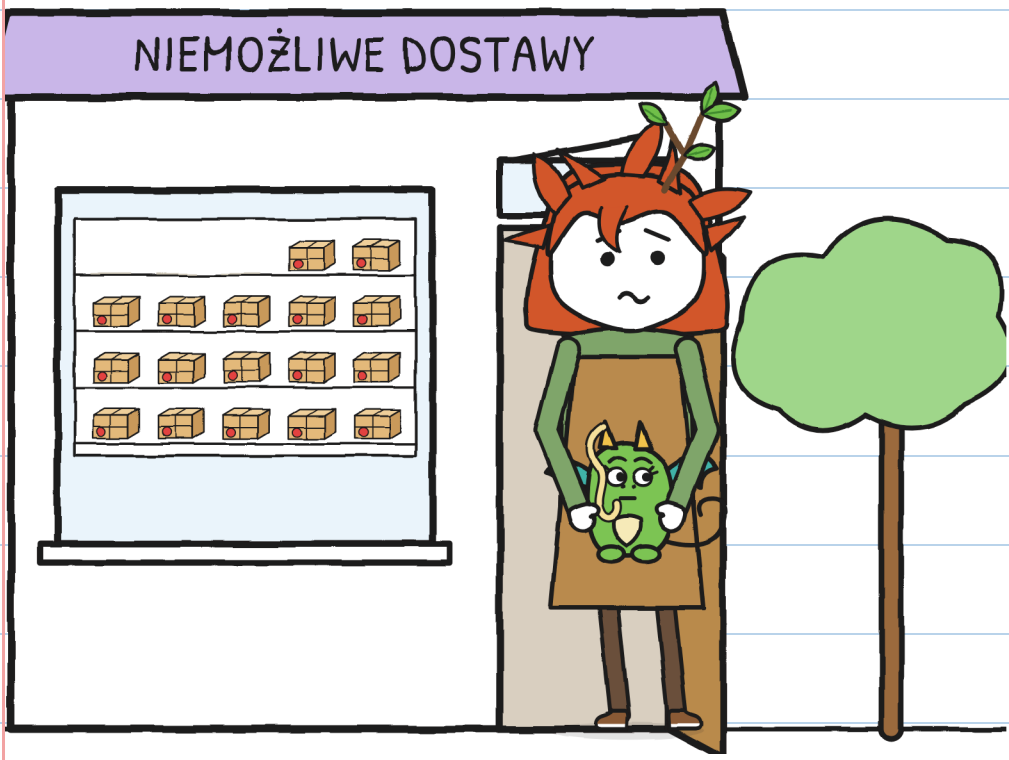

WIDZISZ DRZEWO?

TONIO PROPONUJE
WERZE POMOC.
WIDZISZ KRUSZYNKĘ?

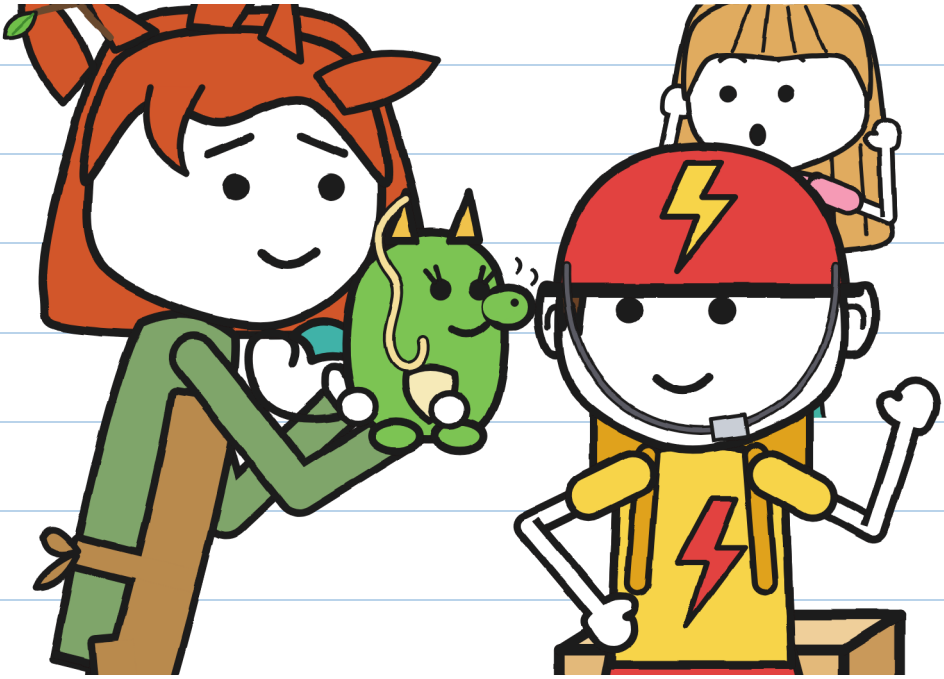

TONIO ROZWOZI, A JEGO DZWONECZEK DZWONI.

	10 MIN
	LATA
	6 DNI
	11 MIN

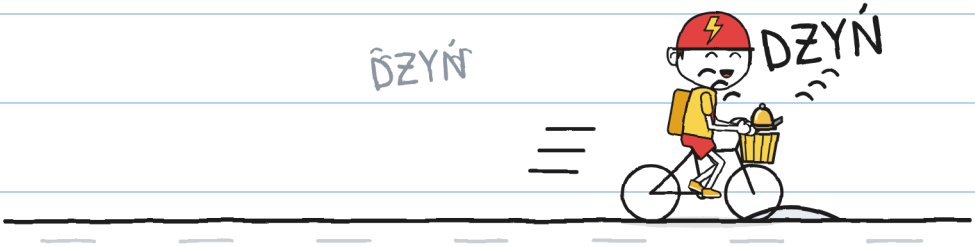

WIDZISZ TONIA NA ROWERZE?

NIEMOŻLIWE DOSTAWY · 4

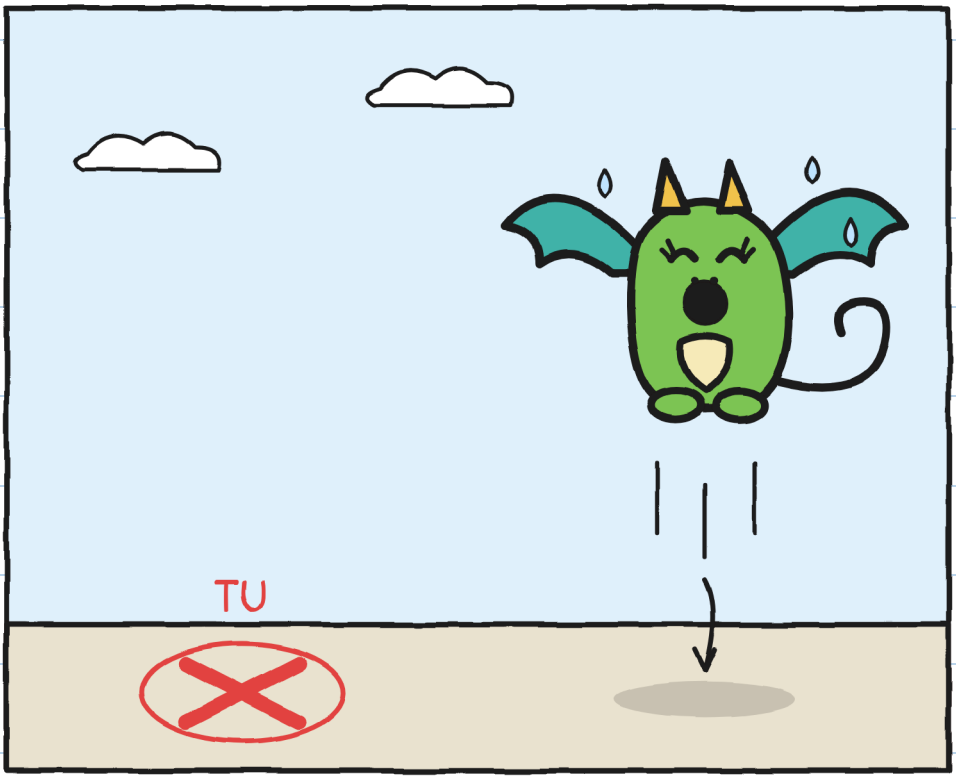

GDZIE LĄDUJE? –J.

DZIELNICA

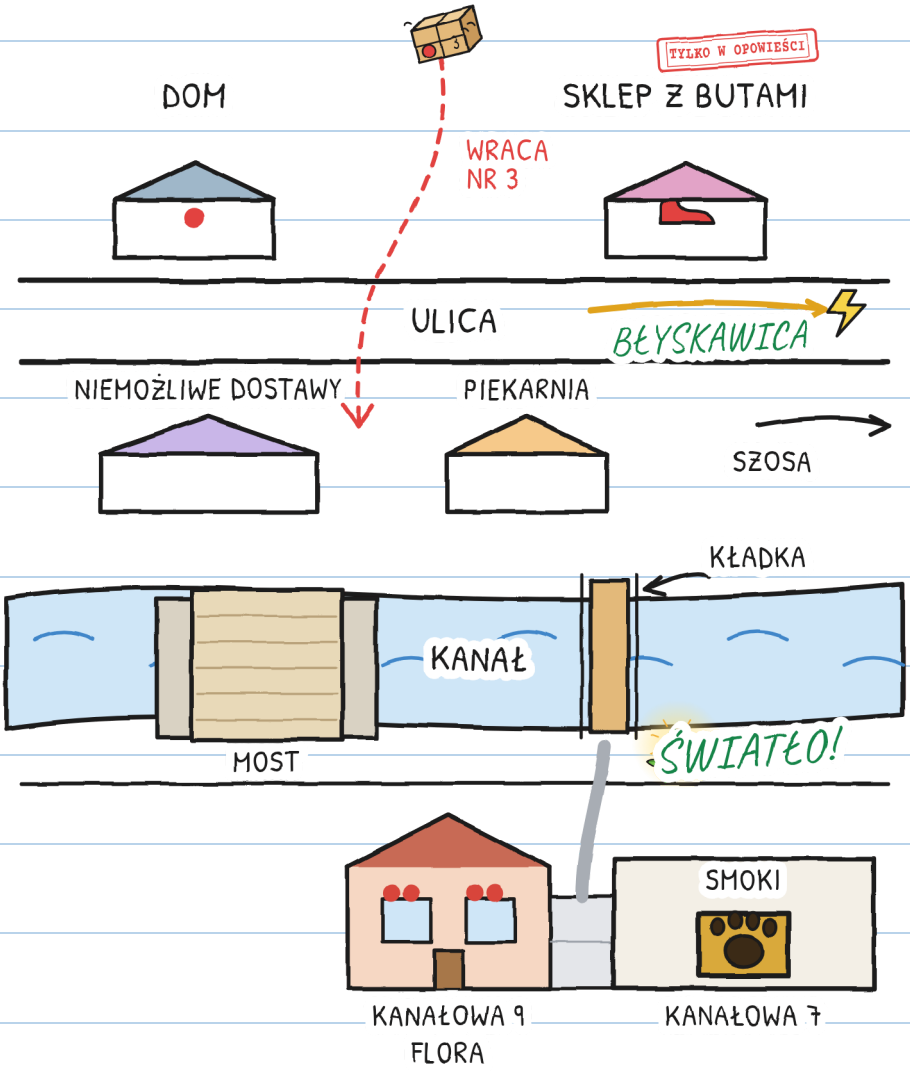
TYLKO W OPOWIEŚCI
DOM
SKLEP Z BUTAMI
WRACA
NR 3
ULICA
BŁYSKAWICA
NIEMOŻLIWE DOSTAWY
PIEKARNIA
SZOSA
KŁADKA
KANAŁ
MOST
ŚWIATŁO!
SMOKI
KANAŁOWA 9
FLORA
KANAŁOWA 7

JAK MASZ NA IMIĘ?

TONIO WYBIERA IMIĘ.
A TY?

JESTEM...

TAKŻE...

NIGDY...

JEDNA HISTORIA, SZEŚĆ ROZMIARÓW

JEST SZEŚĆ ROZMIARÓW, OD 3 DO 16 LAT, I PONAD 20 JĘZYKÓW.

ROZMIAR XXS · PRE-A1
MARA I TONIO SIĘ ŚMIEJĄ. WIDZISZ CZERWONY ROWER?

ROZMIAR XS · A1
Mara prawie się roześmiała. Tonio też się roześmiał. Nie widziałem go śmiejącego się od soboty.

ROZMIAR S · A2
Mara wydała dźwięk, prawie śmiech. Tonio też się roześmiał. Nie widziałem go śmiejącego się od soboty.

ROZMIAR M · B1
Mara wydała dźwięk. Przypominał śmiech. Tonio też się roześmiał. Nie widziałem go śmiejącego się od soboty.

ROZMIAR L · B2
Mara wydała dźwięk, który u kogoś innego byłby śmiechem. Tonio też się roześmiał. Nie widziałem go śmiejącego się od soboty.

ROZMIAR XL · B2-C1
Powieść ilustrowana · 13+

Poziomy według ESOKJ są orientacyjne.

DLA RODZIN I NAUCZYCIELI

Pracuj nad każdym rozdziałem na linguaula.com

PRAWDZIWY ROWER: CO ROBIĆ

1. ZAWSZE KASK, DOBRZE ZAPIĘTY. TAKŻE GDY JEDZIESZ „TYLKO TU OBOK".
2. BĄDŹ WIDOCZNY I SŁYSZALNY: ŚWIATŁA, JASNE UBRANIE I DZWONEK. DZWONEK OSTRZEGA; NIE ROZKAZUJE.
3. OBIE RĘCE NA KIEROWNICY. JEŚLI COŚ CIĘ ROZPROSZY, ZATRZYMAJ SIĘ W BEZPIECZNYM MIEJSCU.
4. CHODNIK NALEŻY DO PIESZYCH: TAM PROWADŹ ROWER. PRZED PRZEJŚCIEM PRZEZ JEZDNIĘ ZATRZYMAJ SIĘ I ROZEJRZYJ.

PIECZĄTKA TYLKO W OPOWIEŚCI OZNACZA TO, CO DZIEJE SIĘ W OPOWIEŚCI, A NA ULICY NIE.

ROWER

