LIVRĂRI IMPOSIBILE · 3

RETURNAT, VĂ ROG

LINGUAULA

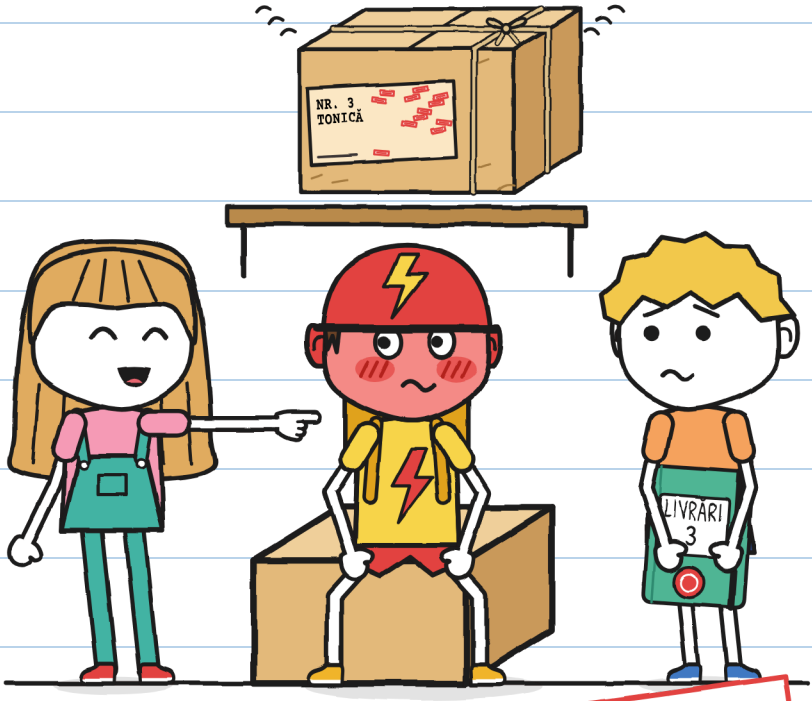

MĂRIME XXS
PRIVEȘTE ȘI ASCULTĂ · 3+

LIVRĂRI IMPOSIBILE · 3
RETURNAT, VĂ ROG

TEXT ȘI ILUSTRAȚII: LINGUAULA

MĂRIME XXS · PRIVEȘTE ȘI ASCULTĂ · 3+

VERSIUNEA ÎN LIMBA ROMÂNĂ: LINGUAULA

PRIMA EDIȚIE: 2026

© 2026 LINGUAULA · info@linguaula.com

SE POATE FOTOCOPIA LIBER, PENTRU CLASĂ ȘI PENTRU ACASĂ.

A TREIA CARTE DIN SERIE. CELE DINAINTE: „PACHETUL ĂSTA MUȘCĂ” ȘI „A NU SE DESCHIDE ÎNAINTE DE TUNET”.

LinguAula

Lucrează fiecare capitol pe linguaula.com

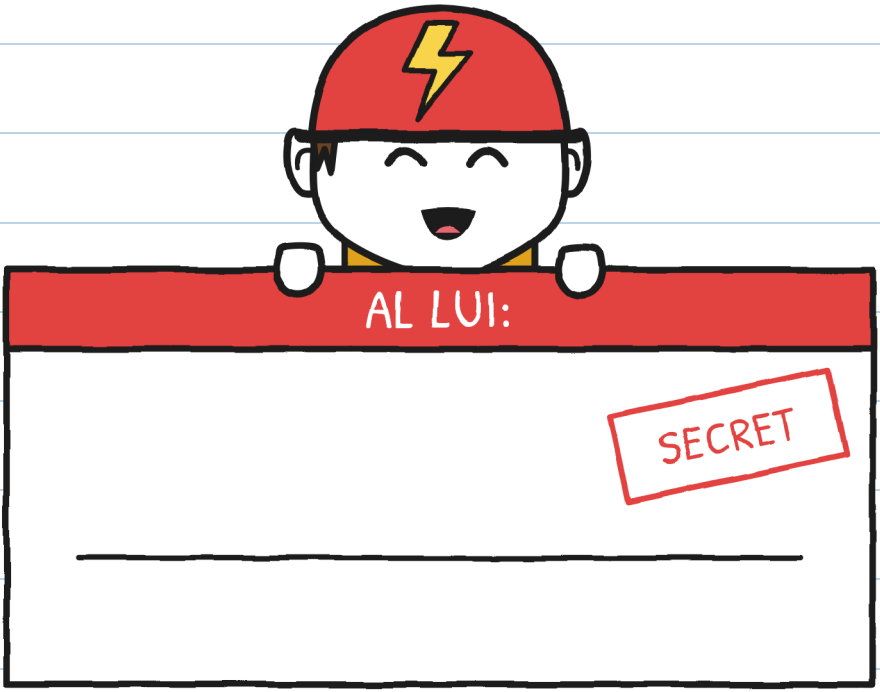

DACĂ ÎL GĂSEȘTI,
RETURNEAZĂ-L.
VEZI CASCA?

DOAR ÎN POVESTE

CINE E CINE



GUNI

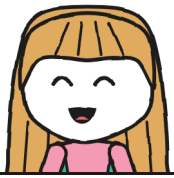

JULITA



TONI



MARA



ZOE



BRUNO



PACHET

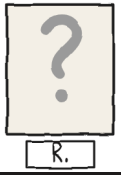

R.

CAIET 3
DE GUNI

„SECRET.” –J.

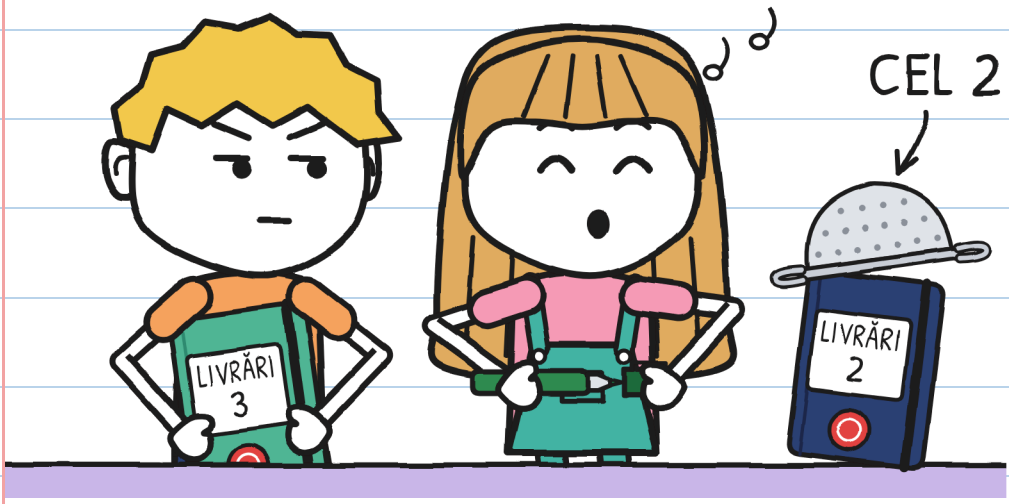

CAIETUL NOU E VERDE.

VEZI CAIETUL ROȘU?

CAPITOLUL 1

TILIN

UN PACHET SUNĂ
PE RAFT: TILIN!

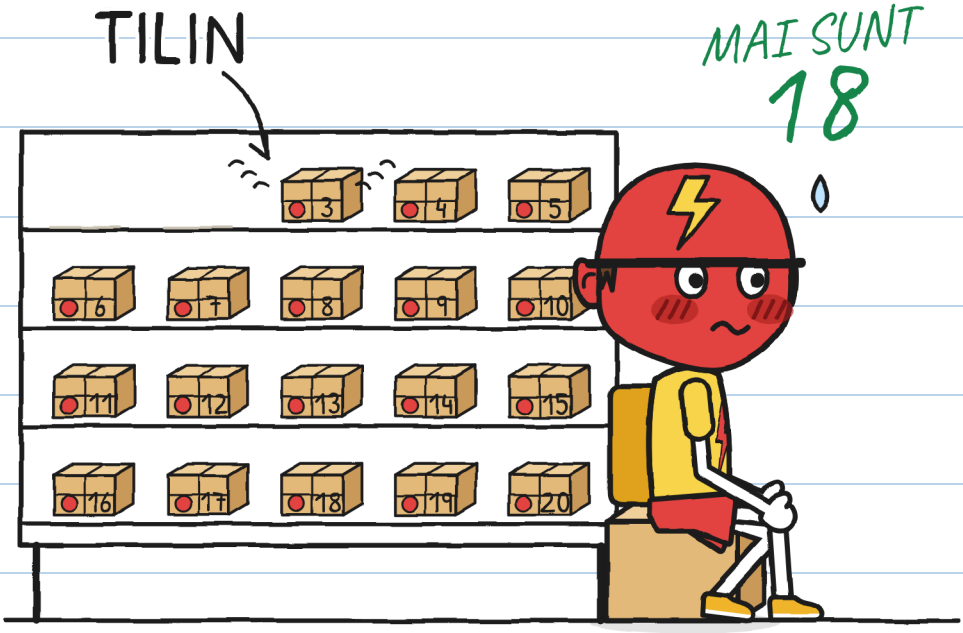

ÎL VEZI PE TONI?

FĂRĂ SEMNĂTURĂ, PACHETUL SE ÎNTOARCE ZBURÂND.

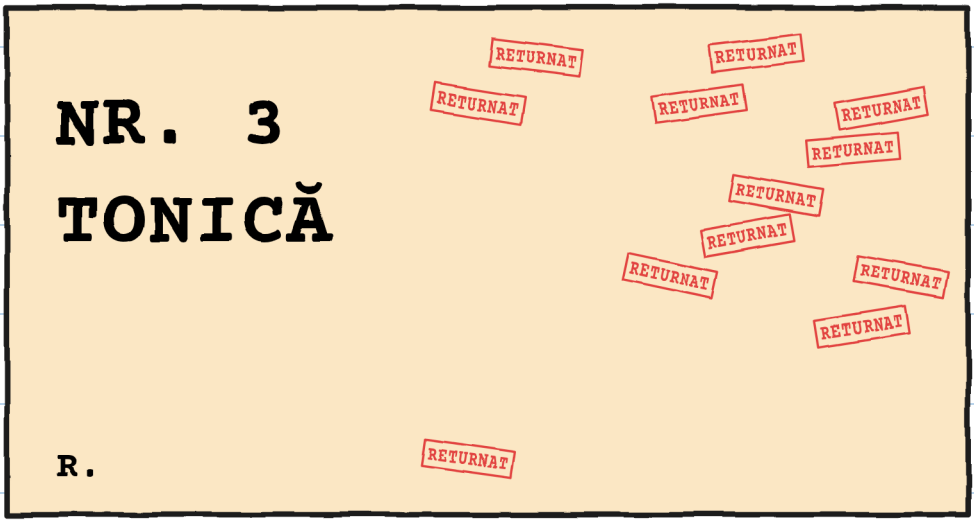

VEZI ȘTAMPILELE ROȘII?

TONI SE FACE ROȘU PE BUCĂȚI.

ROȘOMETRU

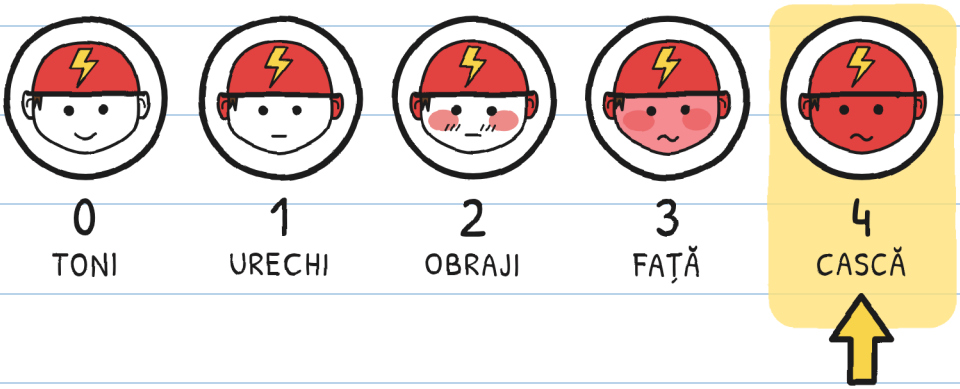

CARE FAȚĂ E CEA MAI ROȘIE?

SE AUDE DIN NOU TILIN.

VEZI BROSCUȚA?

SUSPECȚI

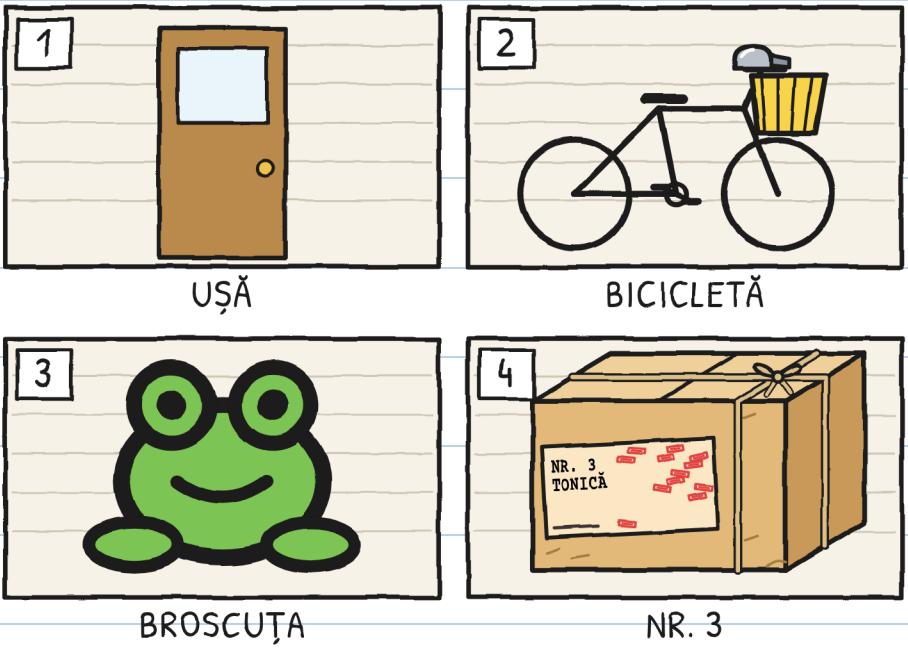

GUNI ÎNCEARCĂ
SUNETELE PE TROTUAR.



O VEZI PE JULITA?

LADA LUI TONI ATINGE RAFTUL.

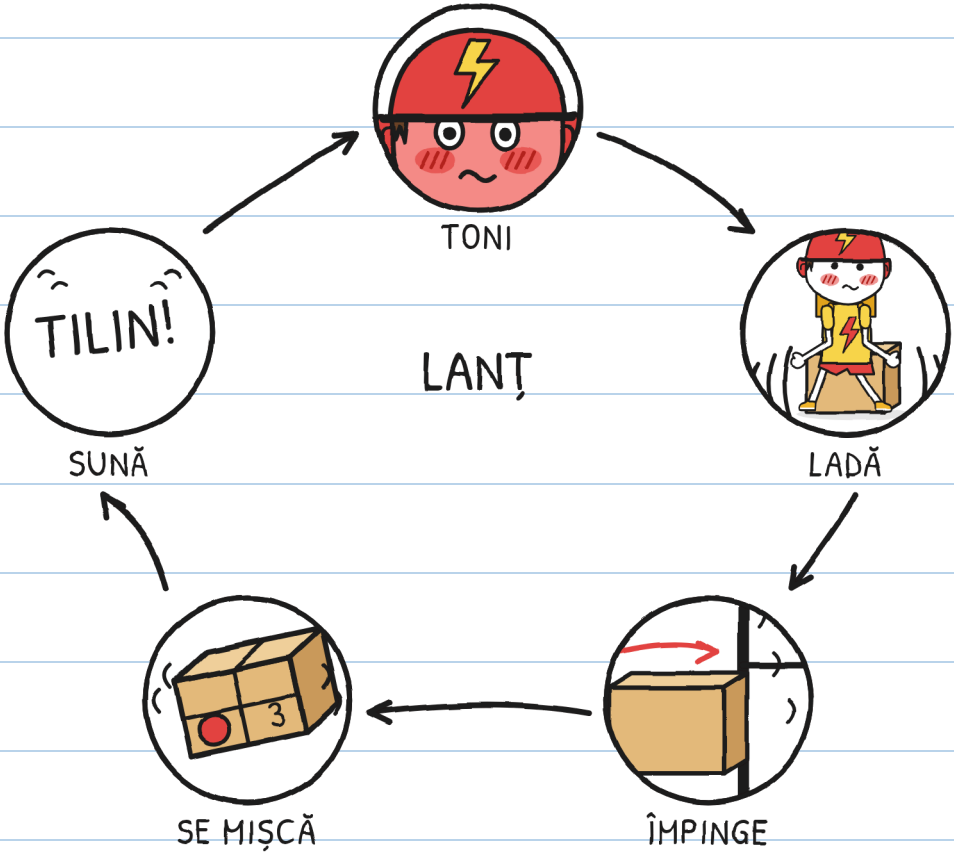

ÎL VEZI PE TONI ROȘU?

TONI ÎNCEARCĂ
SĂ STEA NEMIȘCAT.



CÂTE CĂSUȚE VEZI?

TONI SPUNE: „ERAM EU, CÂND ERAM MIC”.

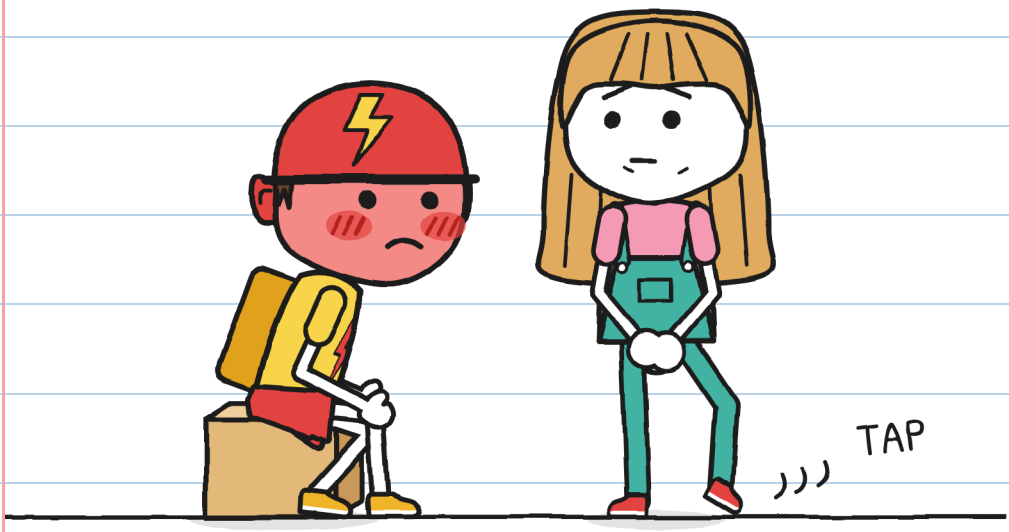

VEZI PICIORUL JULITEI?

MARA A ÎNCERCAT
CU MULȚI TONICI.

TONICI

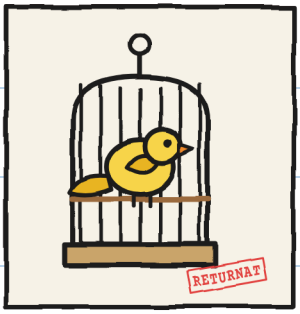

1. CANAR



2. ANTONIO

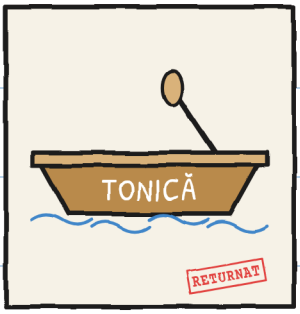

3. BARCĂ

CÂȚI TONICI VEZI?

MARA ACOPERĂ PACHETUL CU O PÂNZĂ MOV.

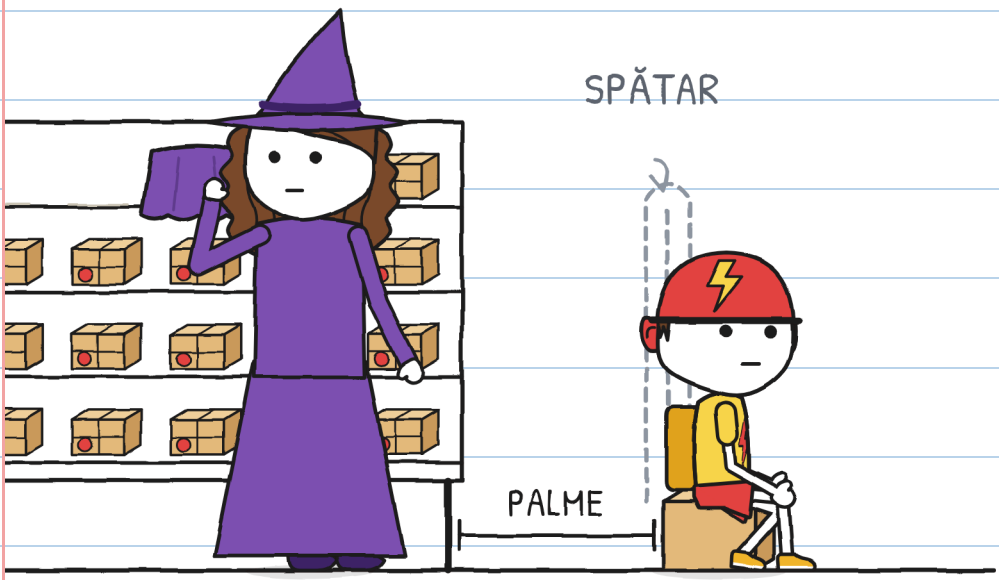

ÎL VEZI PE TONI ÎN LADA LUI?

TONI ÎȘI ÎNCHEIE CASCA.



VEZI RAFTUL?

CAPITOLUL 2

N-AM ZIS CĂ DA

AZI MAGAZINUL E ÎNCHIS,
ÎN AFARĂ DE TONI.

VEZI AFIȘUL?

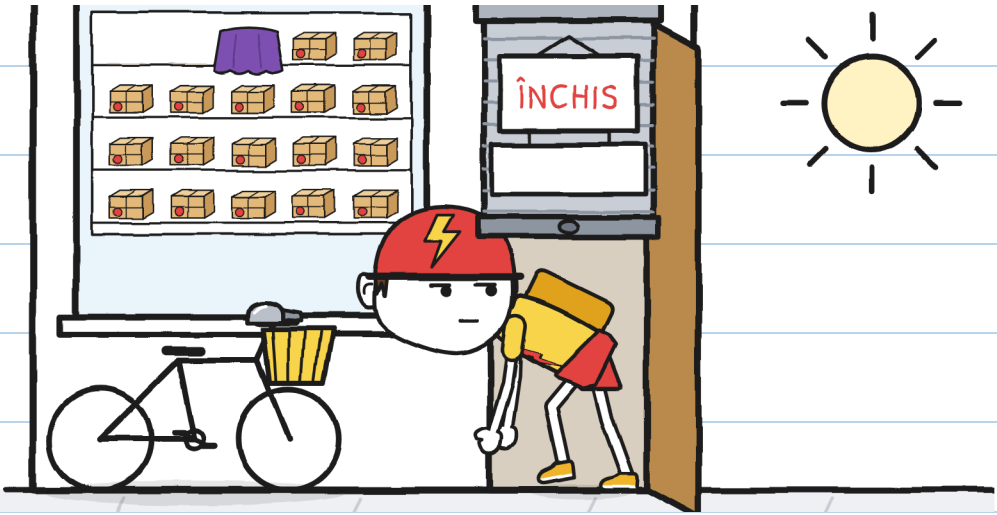

MARA PUNE
PACHETUL PE TEJGHEA.

VEZI BROSCUȚA?



TONI IA CUTIA
CA PE O OALĂ FIERBINTE.

VEZI DA-UL VERDE?

LIVRARE?		
	S-O PRIVEȘTI	NU
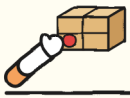	S-O APUCI	NU
	S-O DUCI	NU
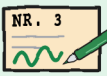	SĂ SEMNEZI	DA

MARA PUNE TREI CONDIȚII.

O VEZI PE MARA SALUTÂND?

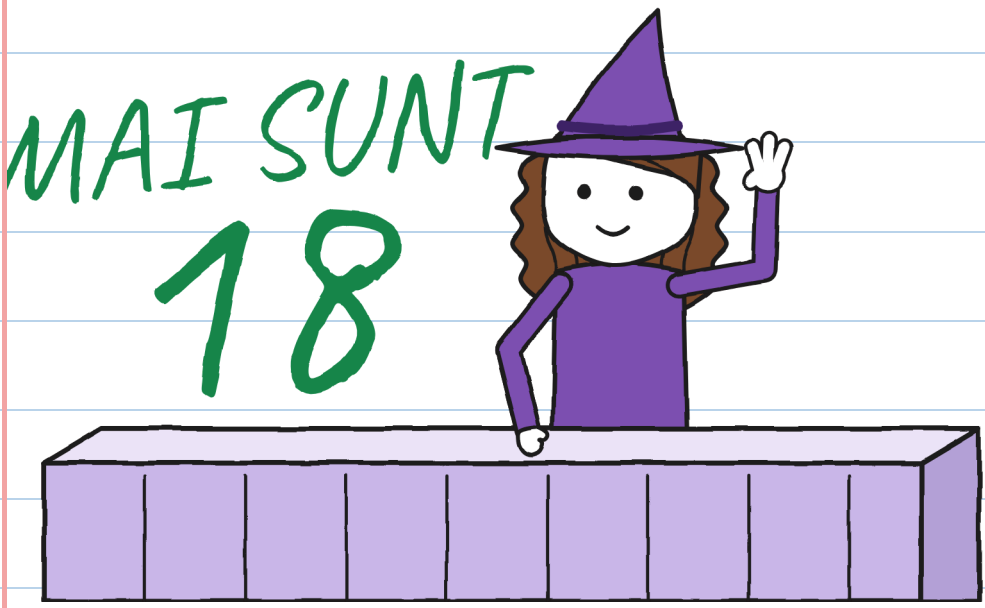

TONI IA CUTIA ÎNCHISĂ CU EL.

CÂTE SEMNE VEZI?

FIȘĂ

- [x] CUTIE
- [x] ETICHETĂ
- [x] TONI
- [ ] SEMNĂTURĂ



TONI PUNE PACHETUL
ÎN COȘUL BICICLETEI.

VEZI PĂLĂRIA MAREI?



DOUĂ BICICLETE FULGER
AȘTEAPTĂ LA COLȚ.

VEZI ETICHETA?



GUNI VEGHEAZĂ
DE LA FEREASTRĂ, NOAPTEA.

VEZI LUNA?

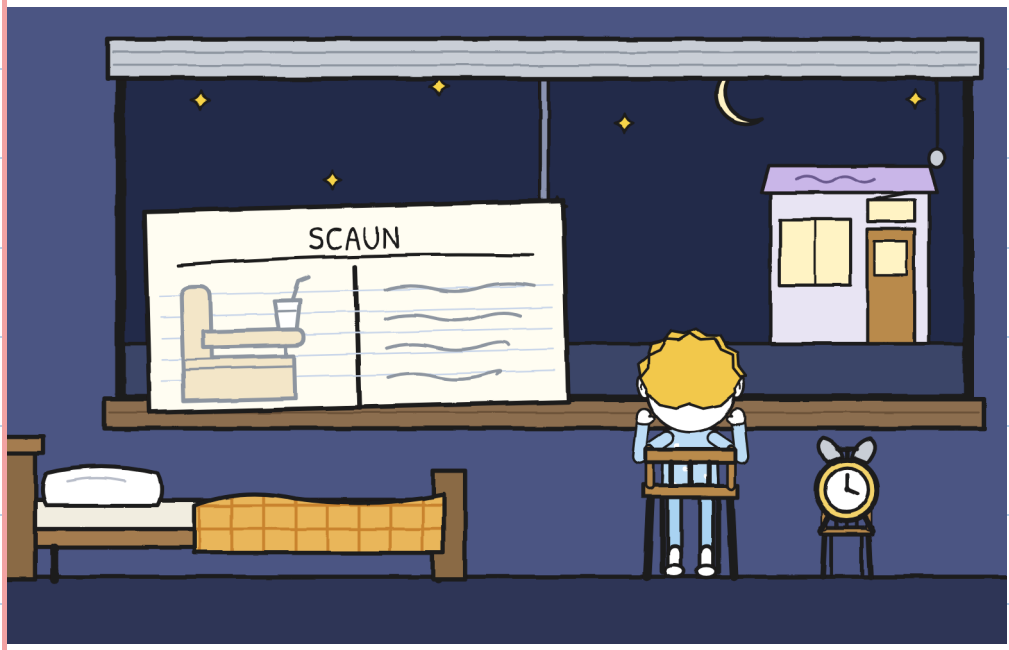

PACHETUL SE ÎNTOARCE ZBURÂND ÎN ZORI. VEZI CÂINELE?

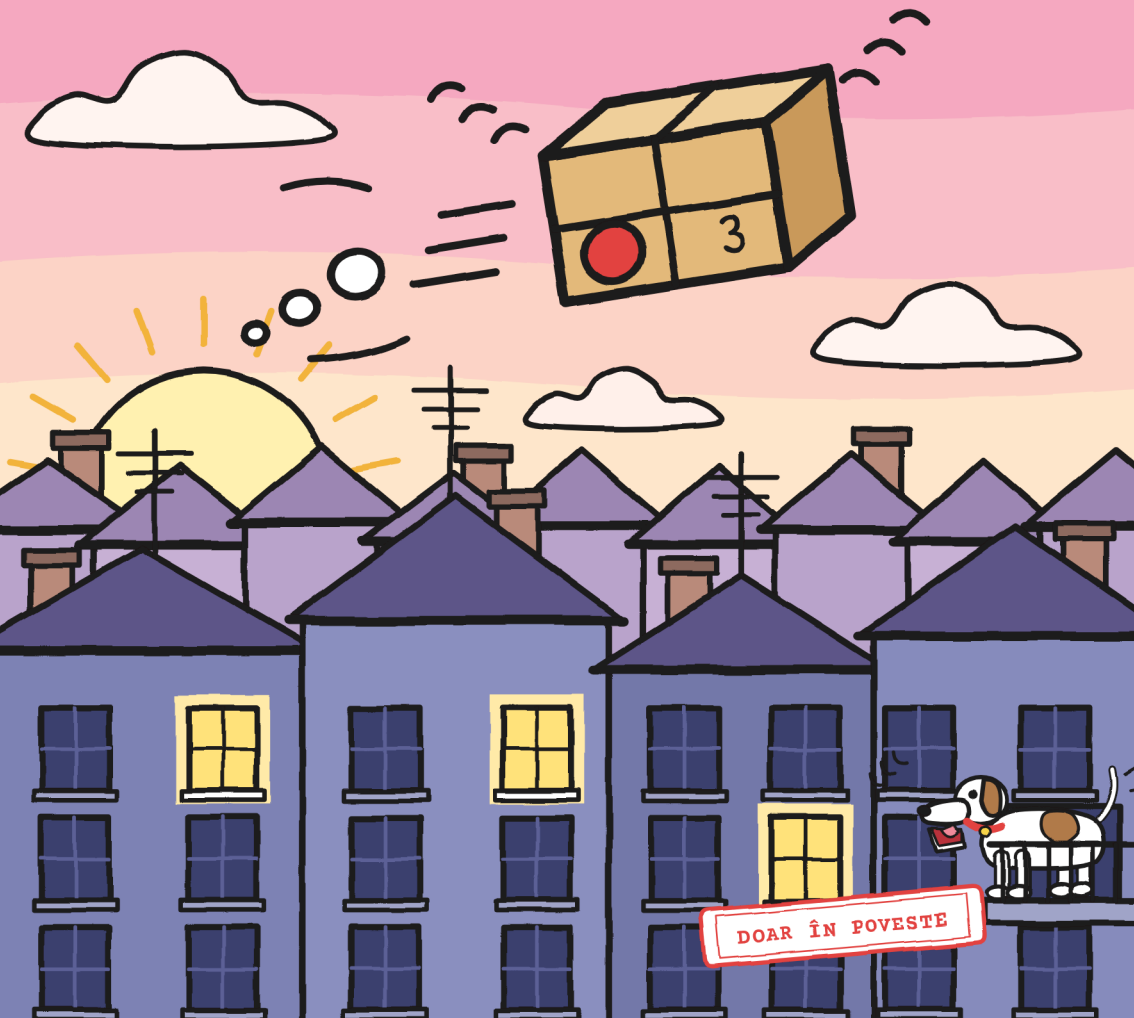

NR. 3 E DIN NOU
PE RAFTUL LUI.

ÎNTOARCERI

NR. 13 LUNI SUNÂND



VEZI NUMĂRUL 13?

TONI A LĂSAT CUTIA AFARĂ, LA UȘĂ.

TONI

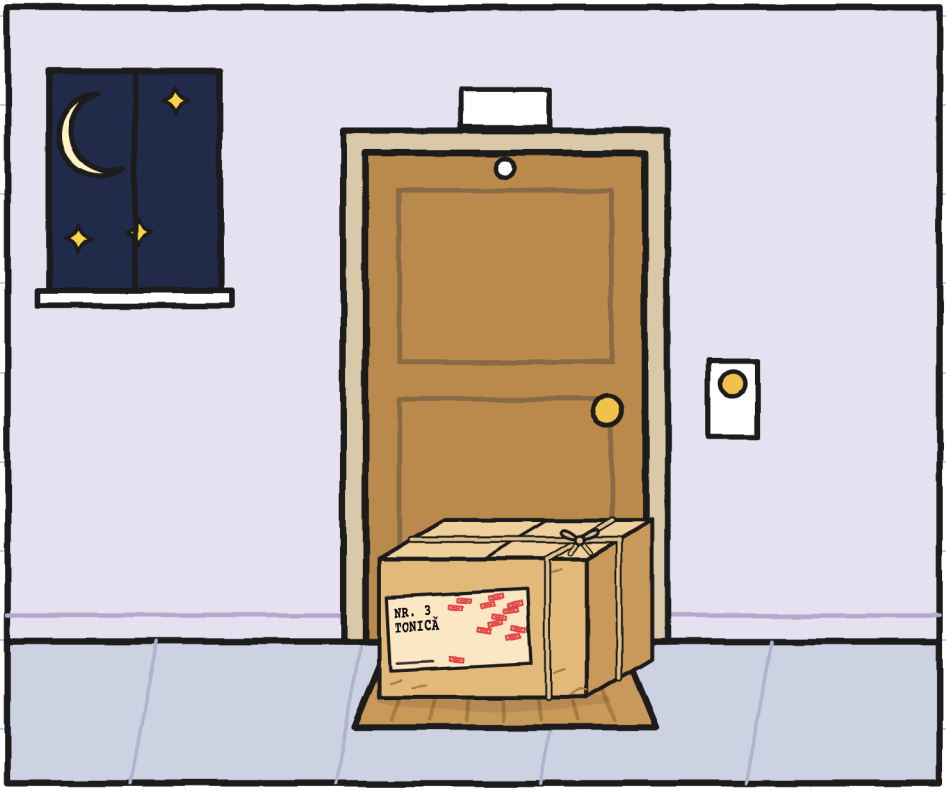

VEZI LUNA?

JULITA SPUNE: „O SEMNĂTURĂ REZOLVĂ TOTUL”.

VEZI CARIOCA VERDE?

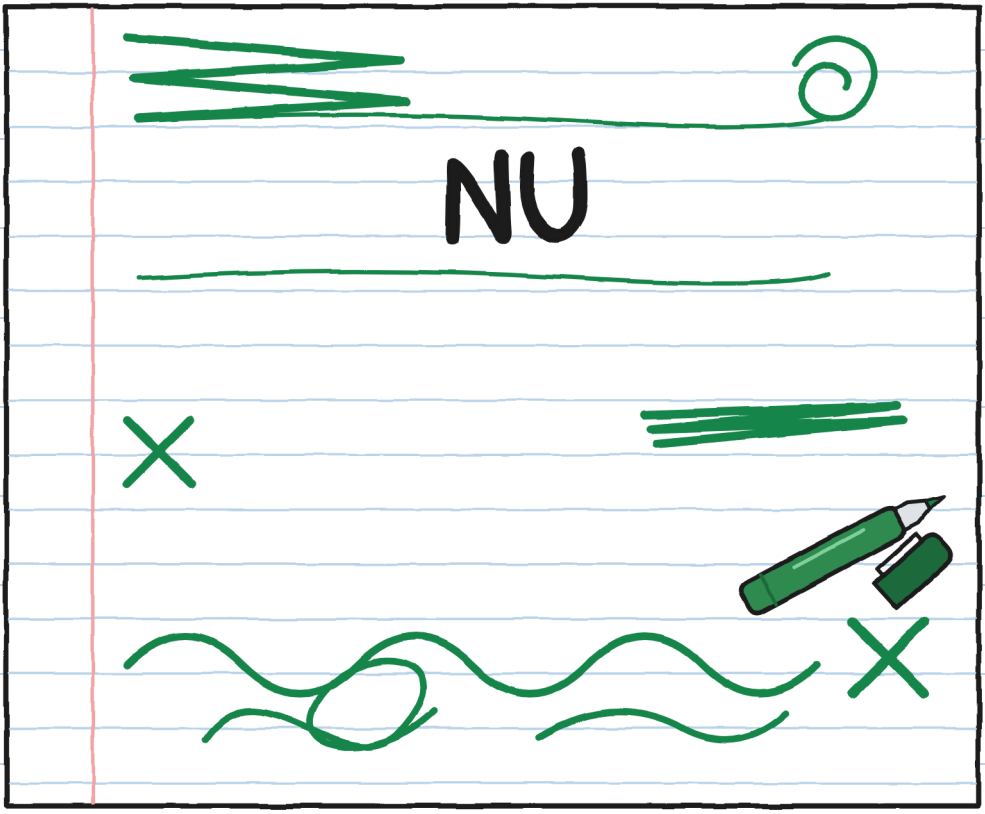

CAPITOLUL 3

AUTOGRAFE

E O MASĂ CU FAȚA
DE MASĂ GALBENĂ.



O VEZI PE MARA?

DEDESUBTUL FEȚEI DE MASĂ E PACHETUL.

FUNCȚIONEAZĂ

1. FOAIE

2. FAȚĂ DE MASĂ

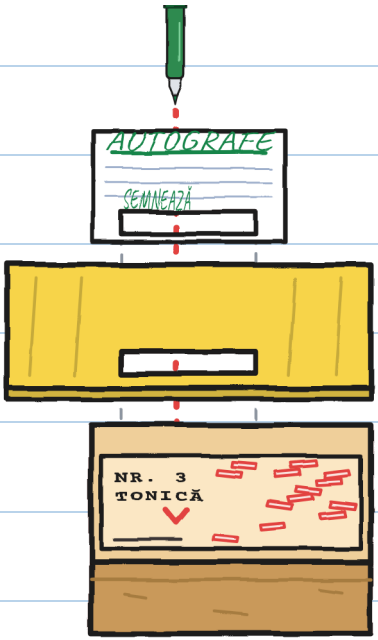

3. ETICHETĂ

4. SEMNĂTURĂ

VEZI ETICHETA?

JULITA PREGĂTEȘTE
O CAPCANĂ PENTRU TONI.

ÎL VEZI PE GUNI SERIOS,
ÎN PICIOARE LA UȘĂ?

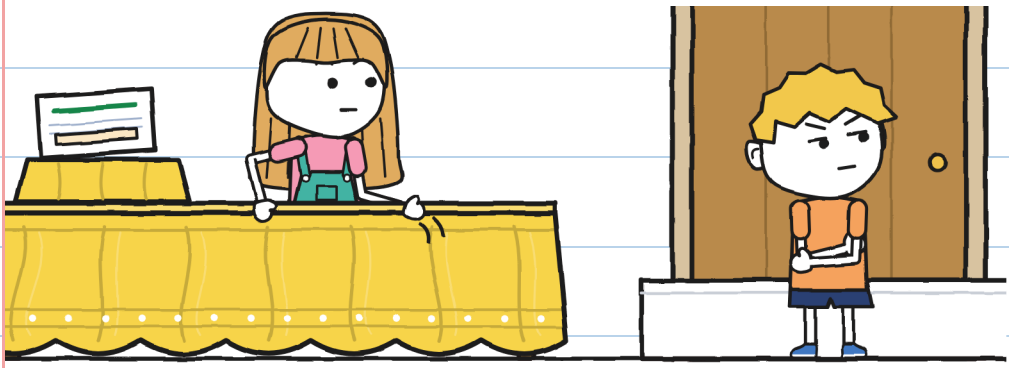

N-A AJUTAT. –J.

CURIERII DE LA FULGER
TREC ÎN ȘIR.

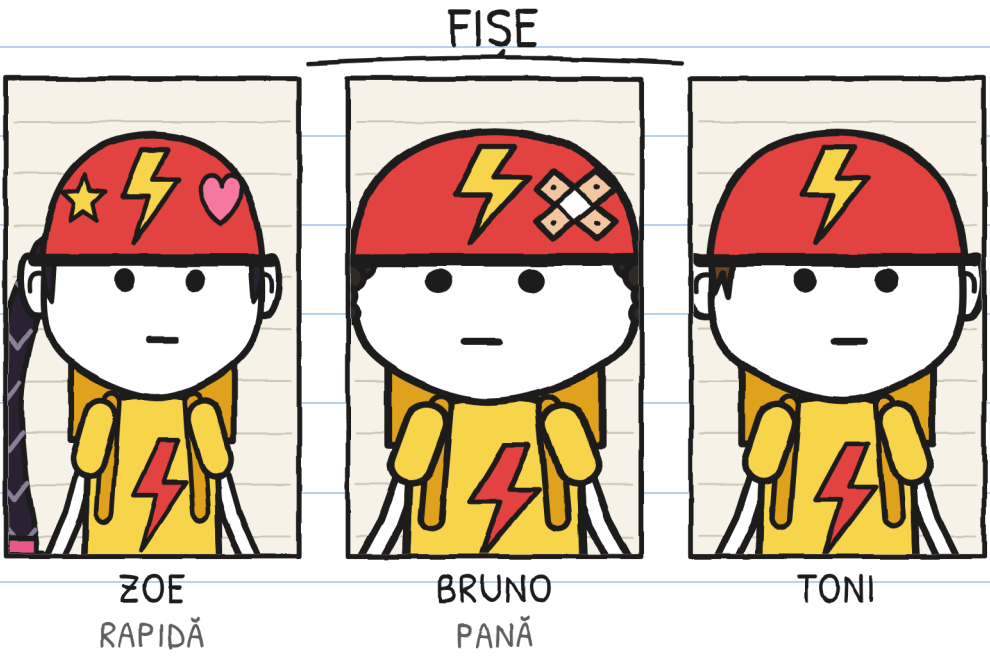

CÂTE CĂȘTI VEZI?

ZOE SEMNEAZĂ ȘI ÎI PUNE O PORECLĂ LUI BRUNO.

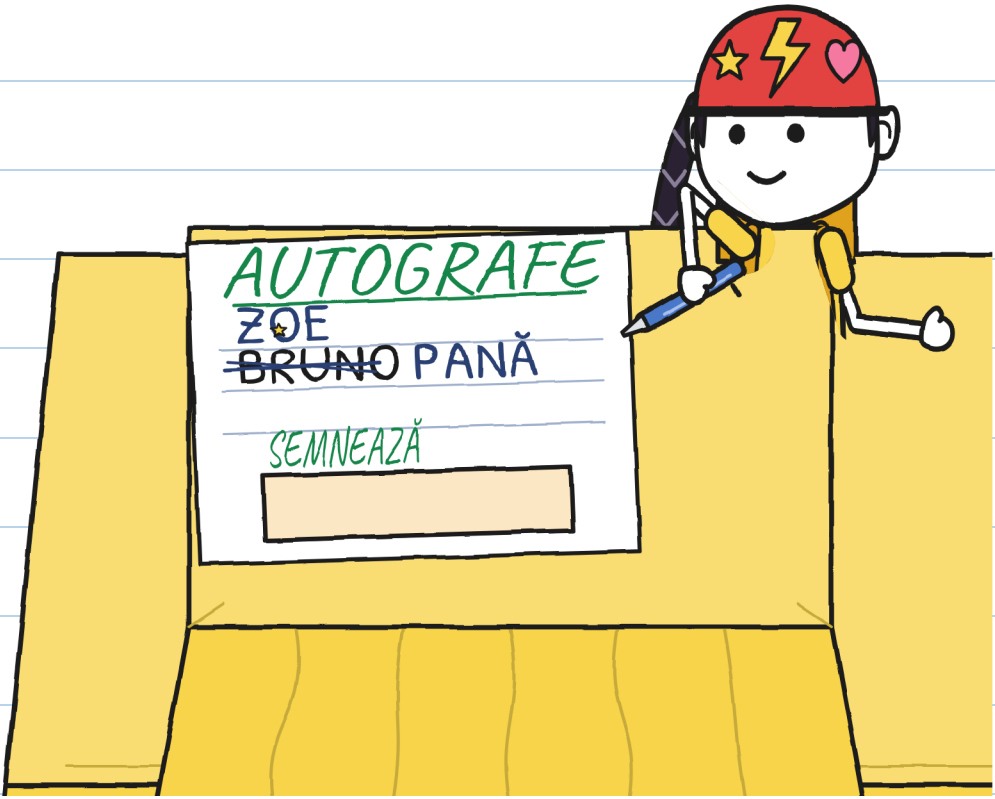

VEZI STEAUA ZOEI?

JULITA ÎI DĂ LUI TONI CARIOCA EI VERDE.

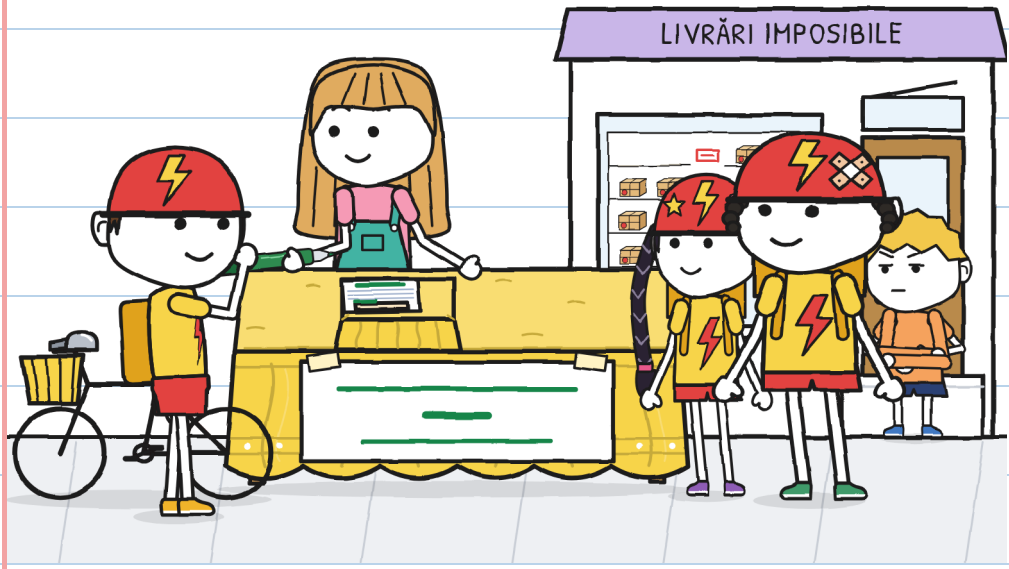

VEZI BICICLETA LUI TONI?

SUB FAȚA DE MASĂ SUNĂ CEVA.

VEZI TILINUL ROȘU?



TONI RIDICĂ FAȚA DE MASĂ.



VEZI PACHETUL?

TONI NU SEMNEAZĂ
ȘI PLEACĂ FOARTE SUPĂRAT.

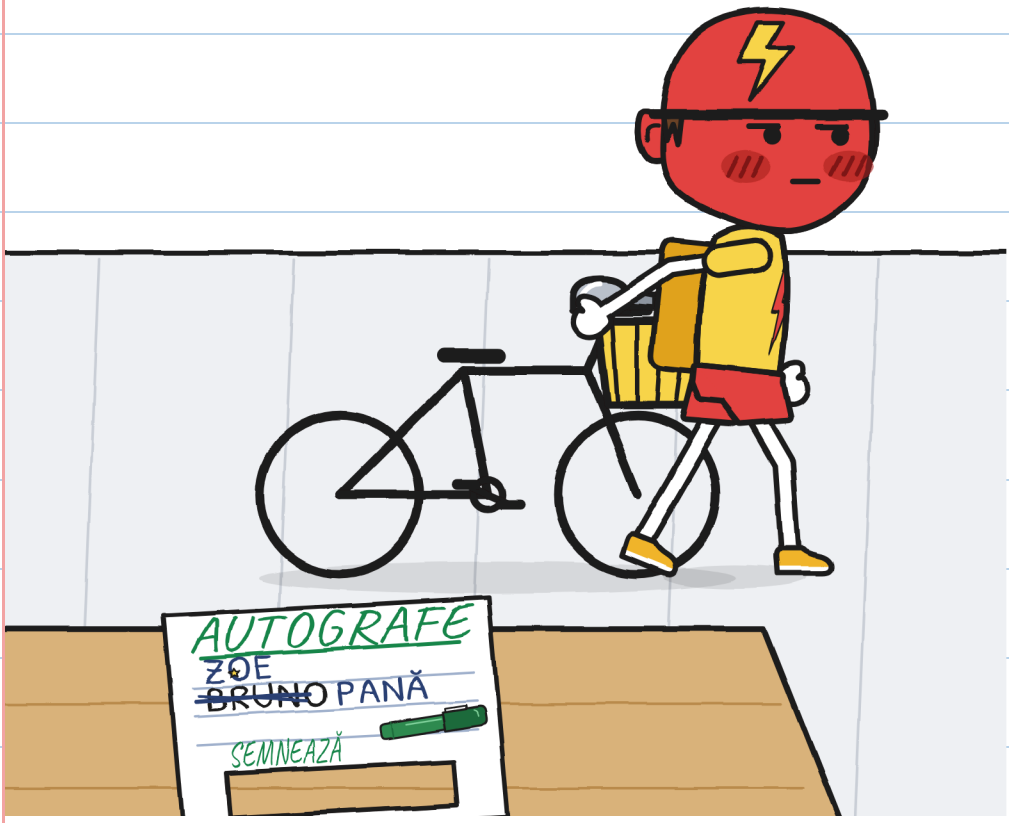

VEZI BICICLETA?

MARA IESE CU PÂNZA MOV.



O VEZI PE ZOE ȘI PE BRUNO?

GUNI ȘI JULITA
STRÂNG FAȚA DE MASĂ.



VEZI GAURA?

JULITA ÎL AȘTEAPTĂ
PE TONI CU O HÂRTIE.

SCUZE



VEZI CUVÂNTUL „IARTĂ-MĂ”?

CAPITOLUL 4

O BICICLETĂ MICĂ

TONI ADUCE O BICICLETĂ MICĂ, ROȘIE.

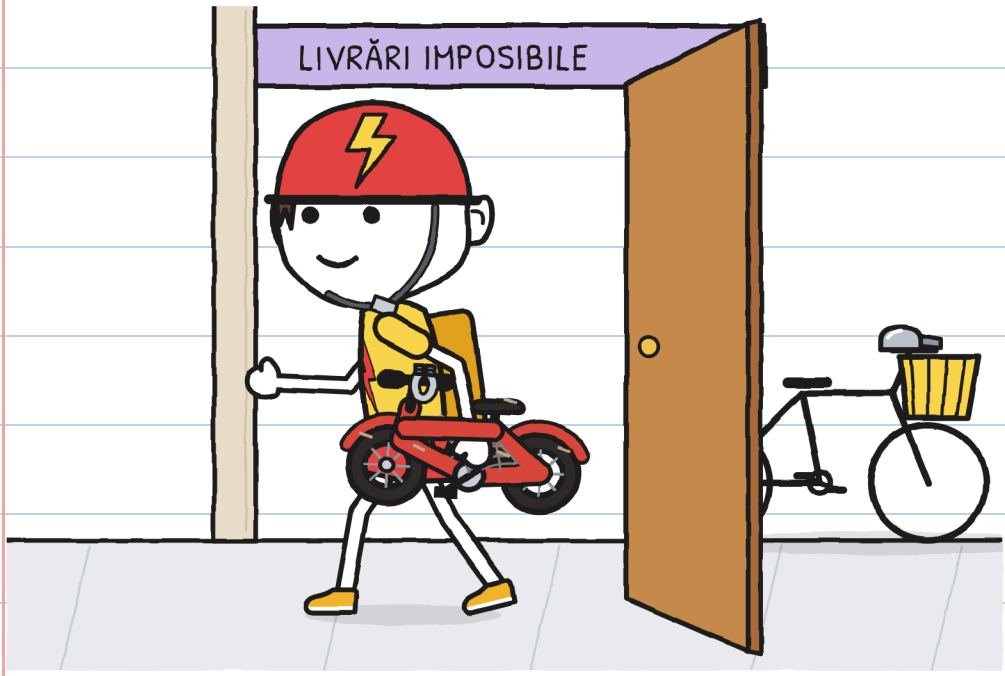

VEZI CEALALTĂ BICICLETĂ?

MARA ÎI DUCE PE TOȚI
ÎN CAMERA DIN SPATE.



VEZI BECUL?

ÎN CUTIE
E UN CLOPOȚEL AURIU.

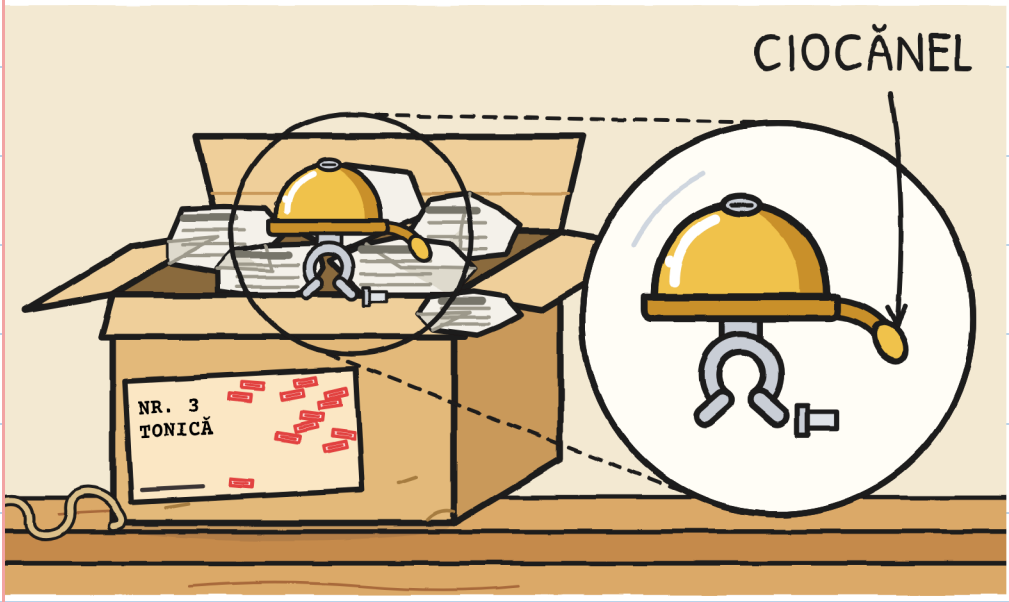

VEZI CIOCĂNELUL?

DEDESUBT E UN BILET ÎMPĂTURIT.



VEZI LITERA R?

TONI PUNE PE MASĂ
BICICLETA LUI
DE CÂND ERA MIC.

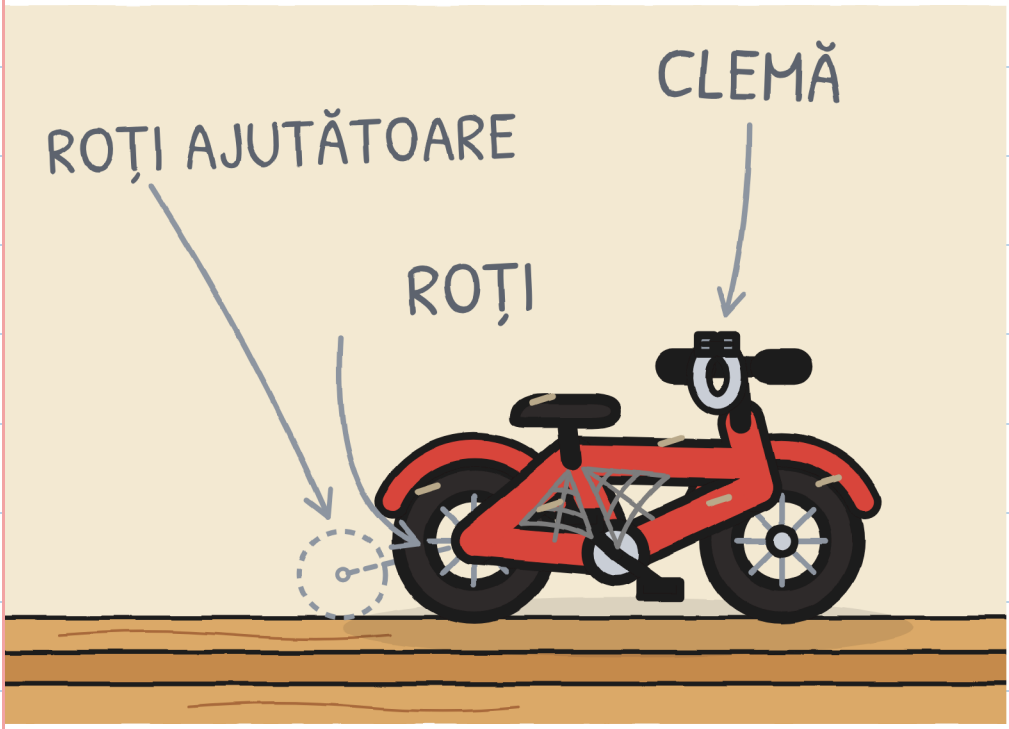

VEZI BICICLETA ROȘIE?

ACASĂ I SE SPUNE TONICĂ,
IAR LA FULGER, TONI.

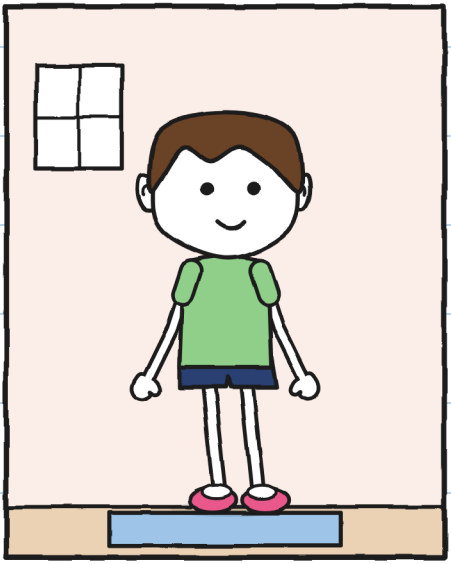

TONICĂ

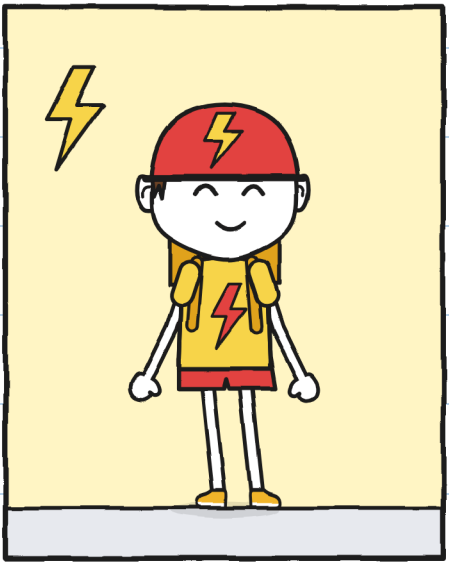

TONI

VEZI CASCA LUI TONI?



MARA ȘI TONI RÂD.
VEZI BICICLETA ROȘIE?

JULITA ASCULTĂ ÎN TĂCERE.

VEZI CEASUL?



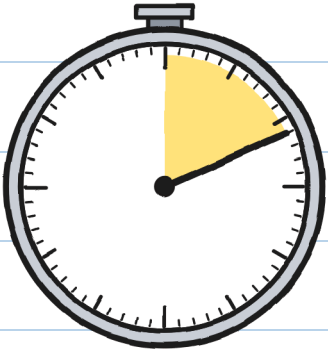

11 MIN

TONI RĂMÂNE SINGUR
ÎN CAMERA DIN SPATE.



VEZI CĂ GUNI DESENEAZĂ?

TONI IA CLOPOȚELUL
PÂNĂ MÂINE.
VEZI UȘA?



TONI DESCHIDE FEREASTRA PACHETULUI.

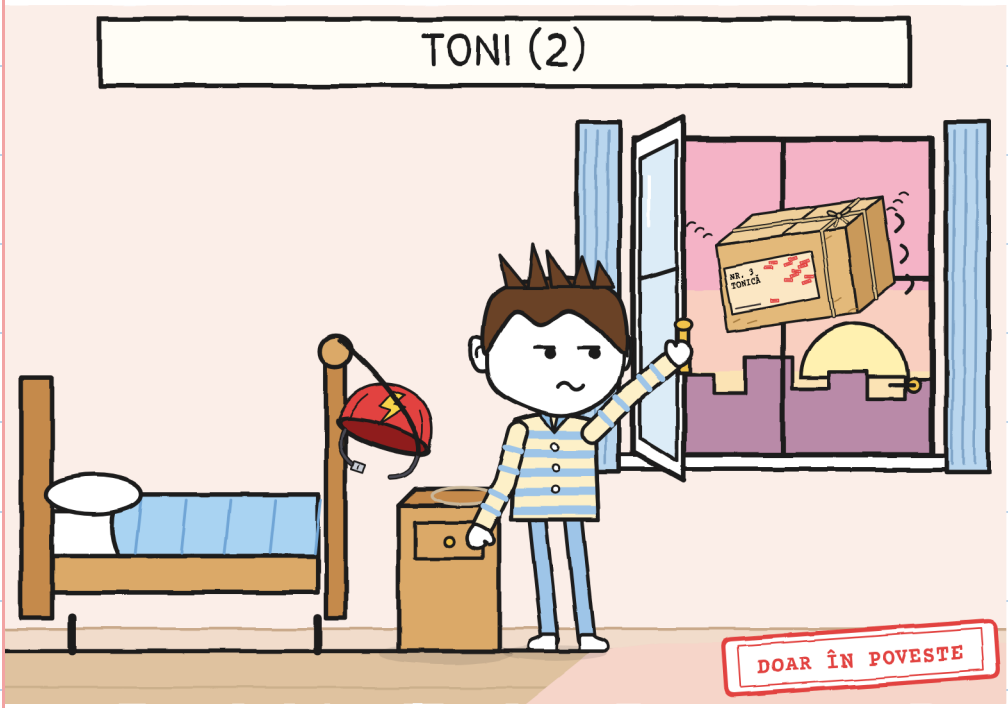

VEZI CASCA ROȘIE?

GUNI DESENEAZĂ CELE DOUĂ BICICLETE ALE LUI TONI.

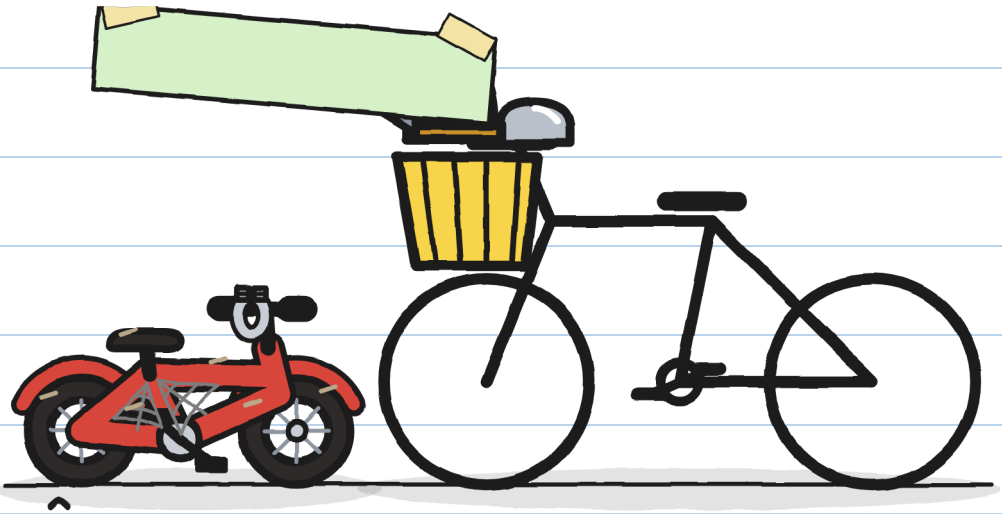

ÎNAINTE ACUM

VEZI COȘUL?

CAPITOLUL 5

ÎN PRIVAT

JULITA PREGĂTEȘTE
O FOAIE CU DOUĂ OPȚIUNI.
ÎL VEZI PE TONI ÎN LADA LUI?



TONI VORBEȘTE CU MARA.
VEZI CARTEA ALBASTRĂ?



TONI ALEGE B:
SĂ SEMNEZE ÎN PRIVAT,
ÎN CAMERA DIN SPATE.
VEZI UȘA MARO, LÂNGĂ TONI?

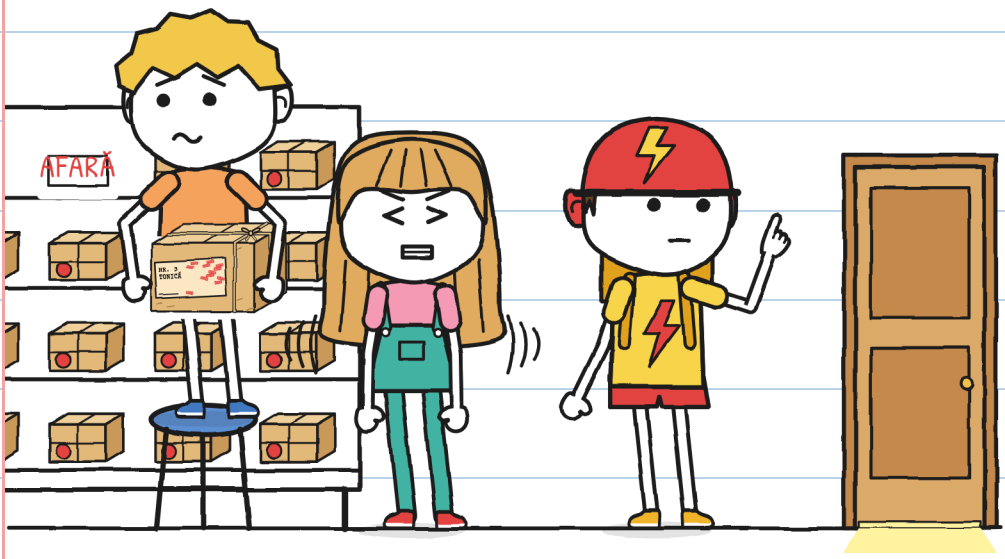

TONI SE UITĂ
LA CLOPOȚEL ȘI LA BILET.
VEZI BECUL?

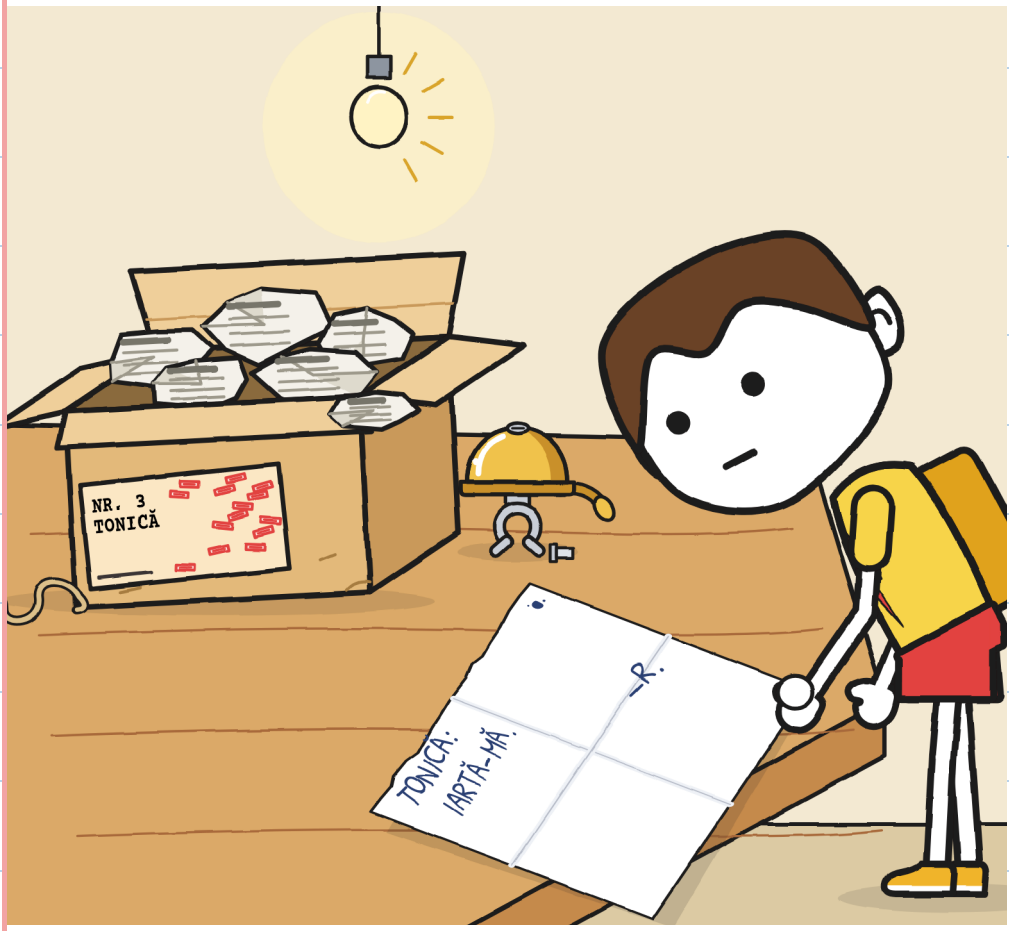

JULITA STĂ PE MÂINILE EI.

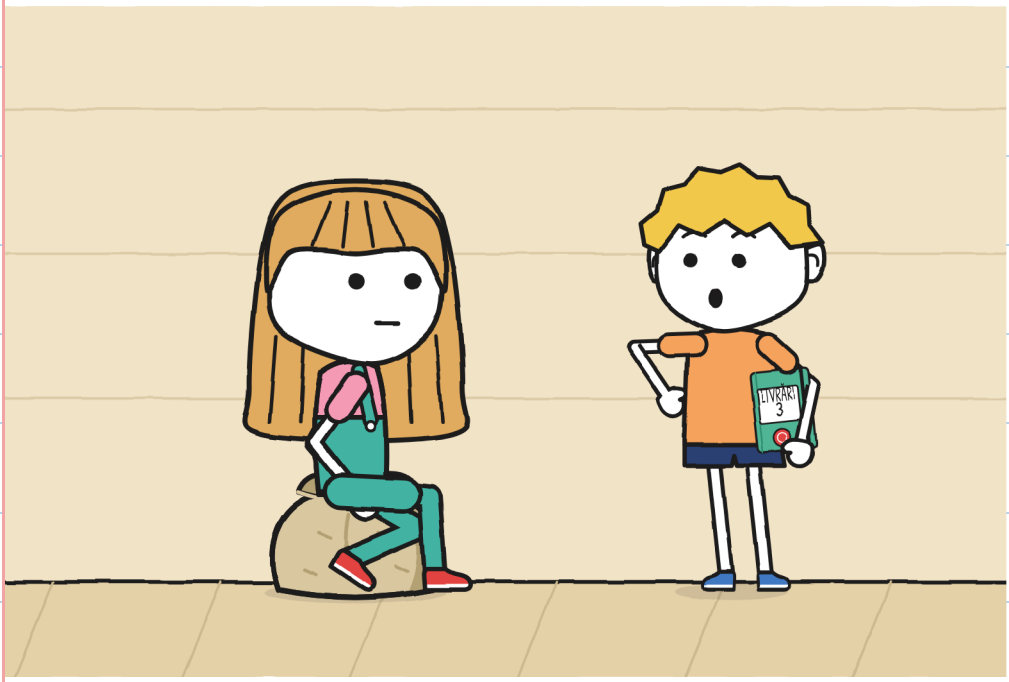

VEZI CAIETUL ROȘU?

TONI SEMNEAZĂ PACHETUL CU O CARIOCA VERDE.



VEZI ȘTAMPILA LIVRAT?

JULITA SCHIMBĂ
NUMĂRUL DE PE AFIȘ.
VEZI TABURETUL?

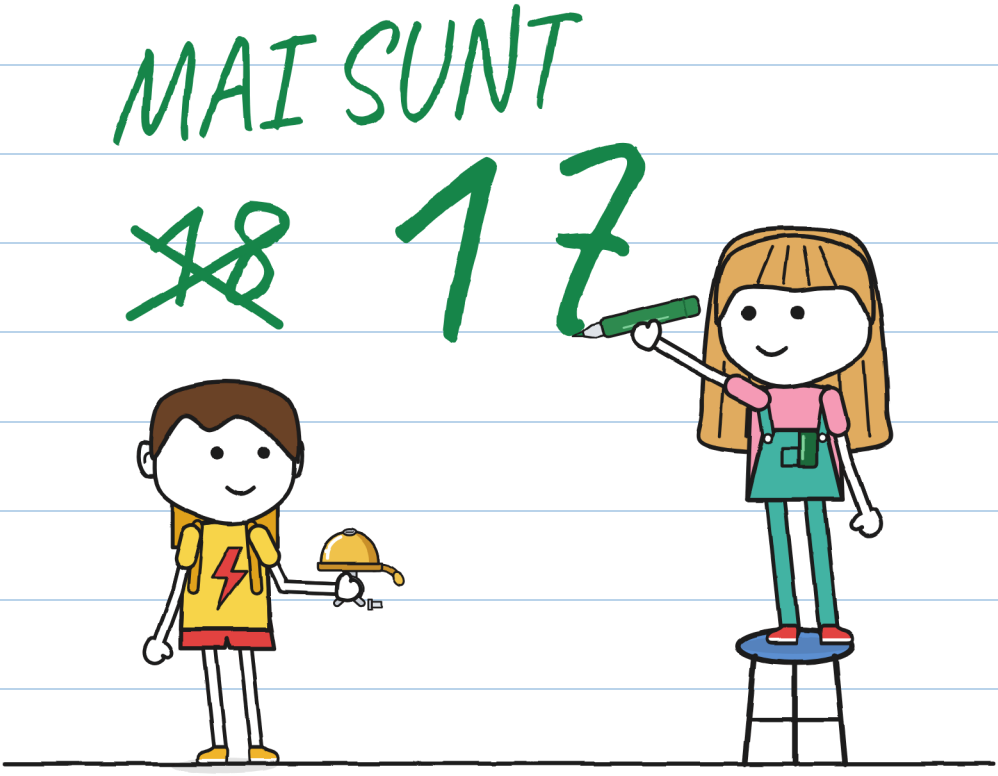

TONI PUNE CLOPOȚELUL PE BICICLETA LUI.

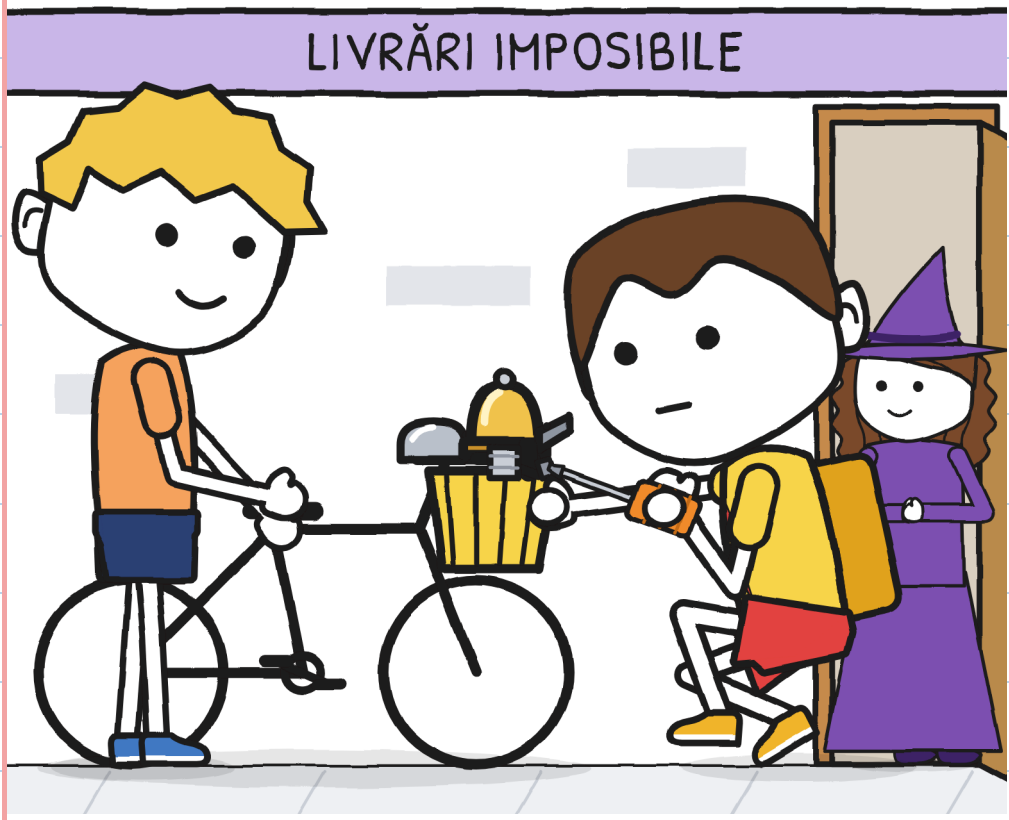

O VEZI PE MARA?

TRECE FULGER
ȘI AUDE CLOPOȚELUL.

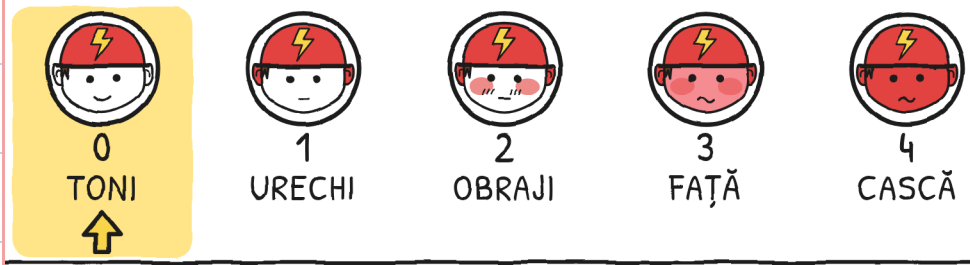



VEZI ROȘOMETRUL?

TONI ATINGE CLOPOȚELUL.
ÎL VEZI PE BRUNO,
CU PLASTURELE PE CASCĂ?

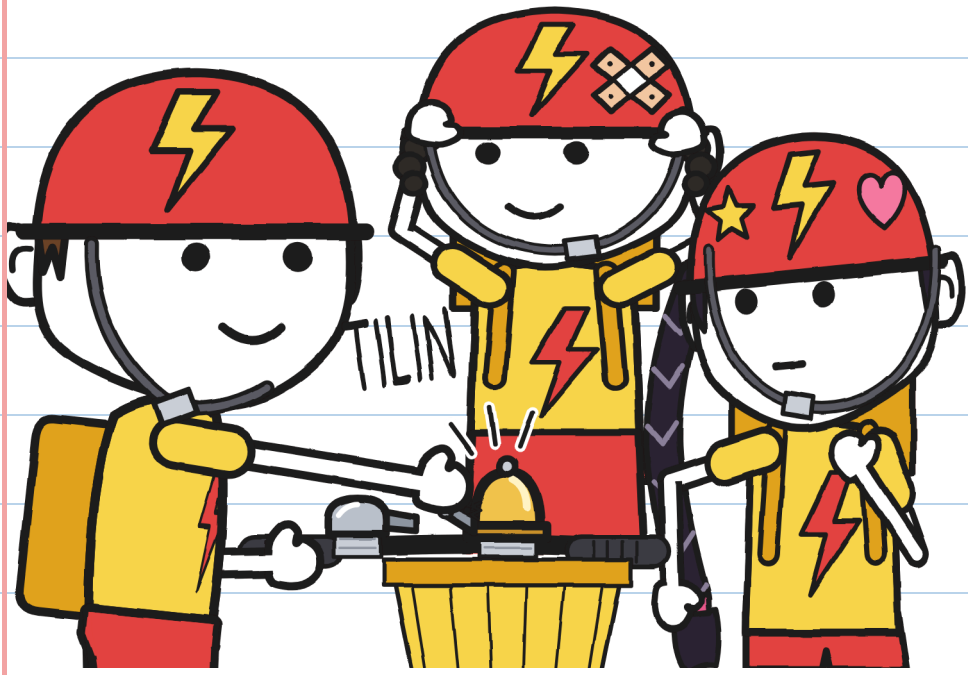

GUNI DOARME
CU JALUZEAUA RIDICATĂ.
VEZI CEASUL DEȘTEPTĂTOR?



SE FACE ZIUĂ ȘI NU SE AUDE NIMIC.

VEZI PORUMBELUL?



CAPITOLUL 6

DEOCAMDATĂ

MARA ÎȘI PĂSTREAZĂ ETICHETELE ÎN REGISTRU.

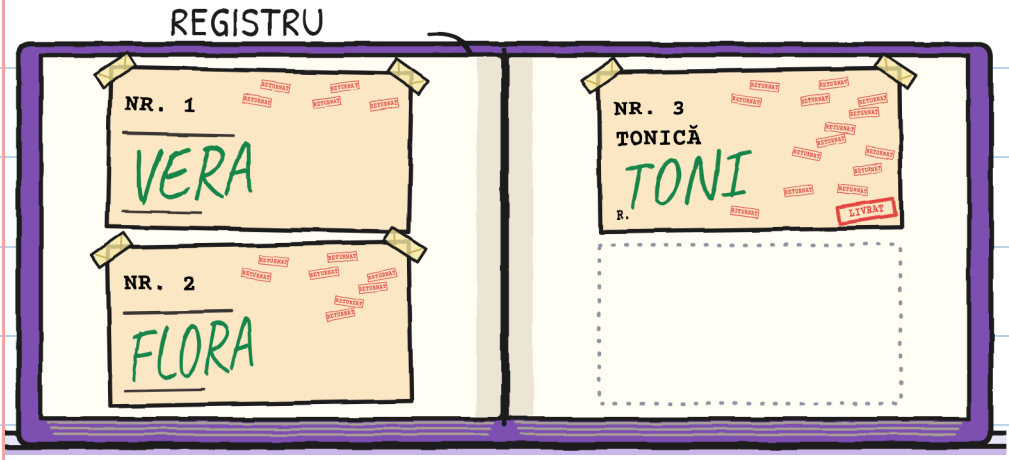

VEZI SEMNĂTURA LUI TONI?

TONI STĂ PE LADA
LUI, MULȚUMIT.
CE NUMĂR VEZI?

MAI SUNT
17

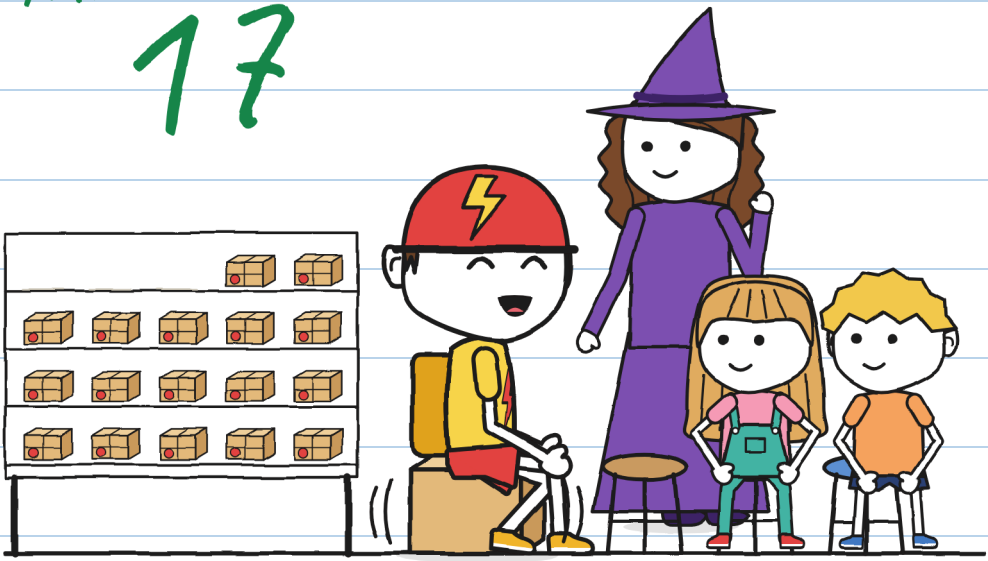

GUNI DESENEAZĂ
UN SCAUN PENTRU TONI.

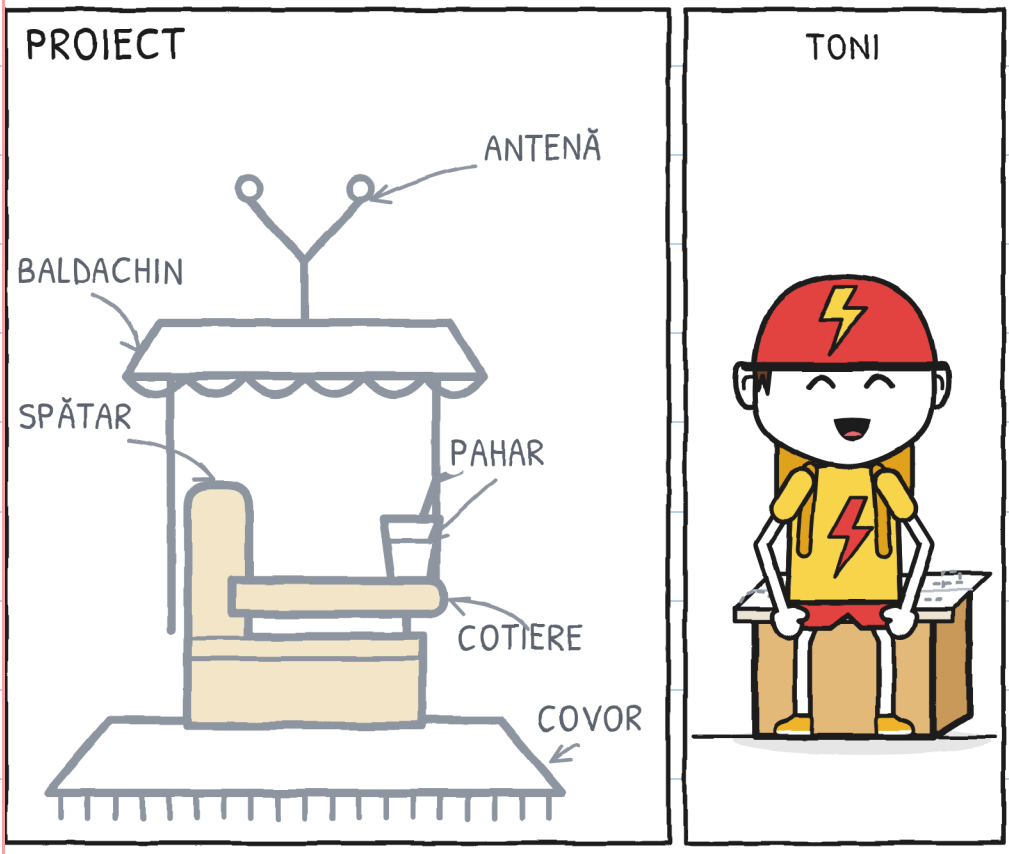

VEZI ANTENA?

TONI REPARĂ CLOPOȚELUL BICICLETEI LUI.
VEZI COȘUL?

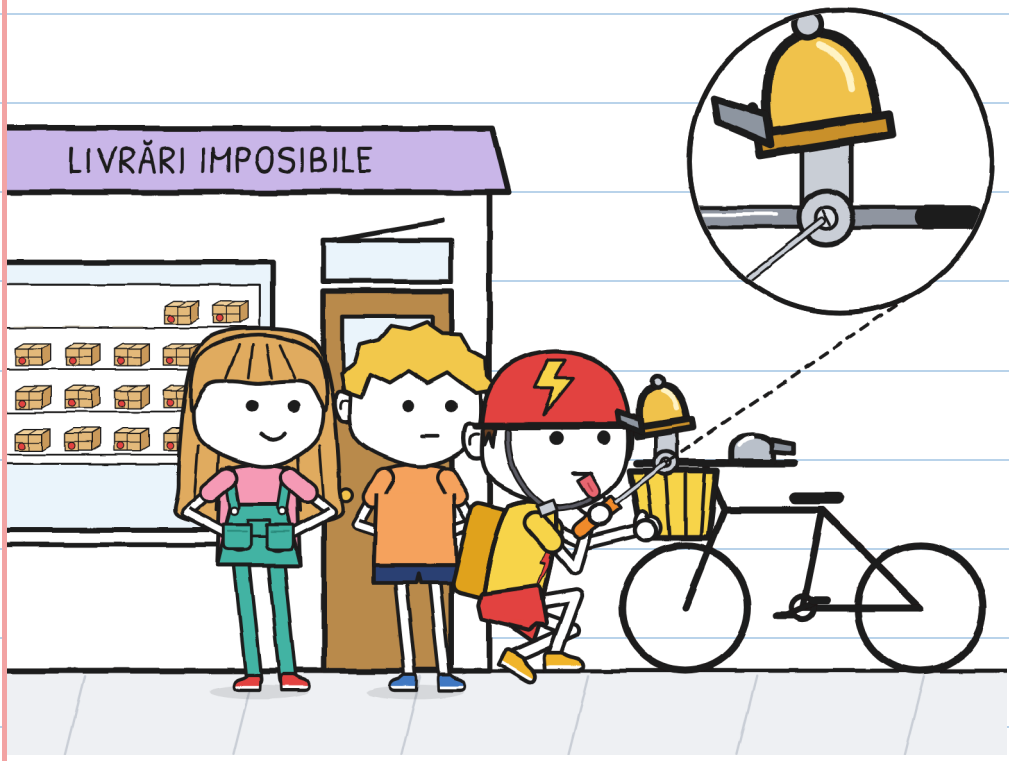

JULITA ÎI CERE
UN AUTOGRAF LUI TONI.

VEZI BROSCUȚA VERDE?

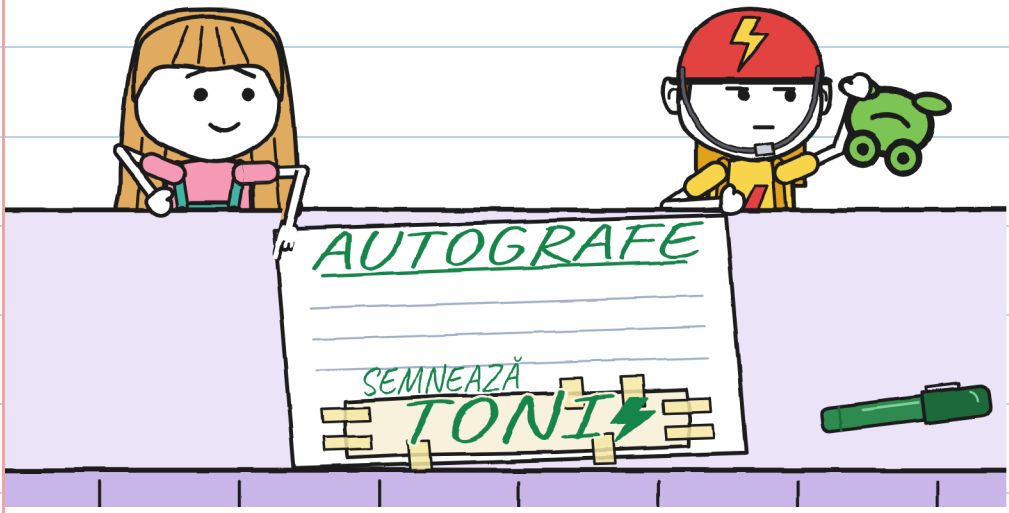

TONI FRÂNEAZĂ
ȘI SUNĂ DIN CLOPOȚEL.



VEZI BASTONUL?

MARA ȘI TONI ÎL SALUTĂ
PE DOMNUL ANTONIO.
VEZI PASĂREA GALBENĂ
DIN COLIVIA EI?

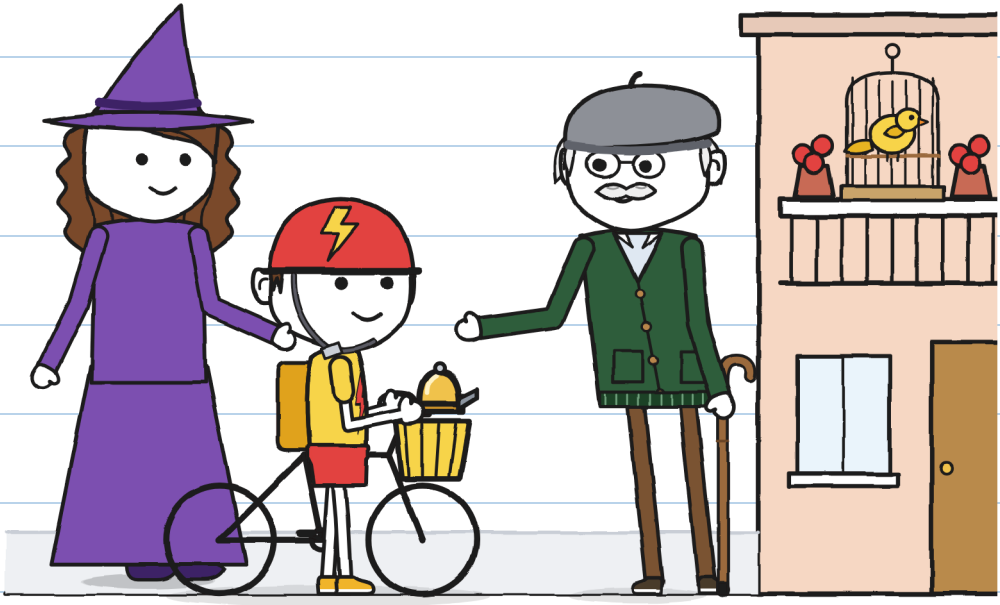

GUNI ȘI TONI NOTEAZĂ CE ȘTIU DESPRE R.

FIȘĂ

?



1-6

7. TONI

8. CLOPOȚEL

R.

DE REZOLVAT

VEZI SEMNUL ÎNTREBĂRII?

VERA INTRĂ
CU FĂRÂMIȚĂ ÎN BRAȚE.

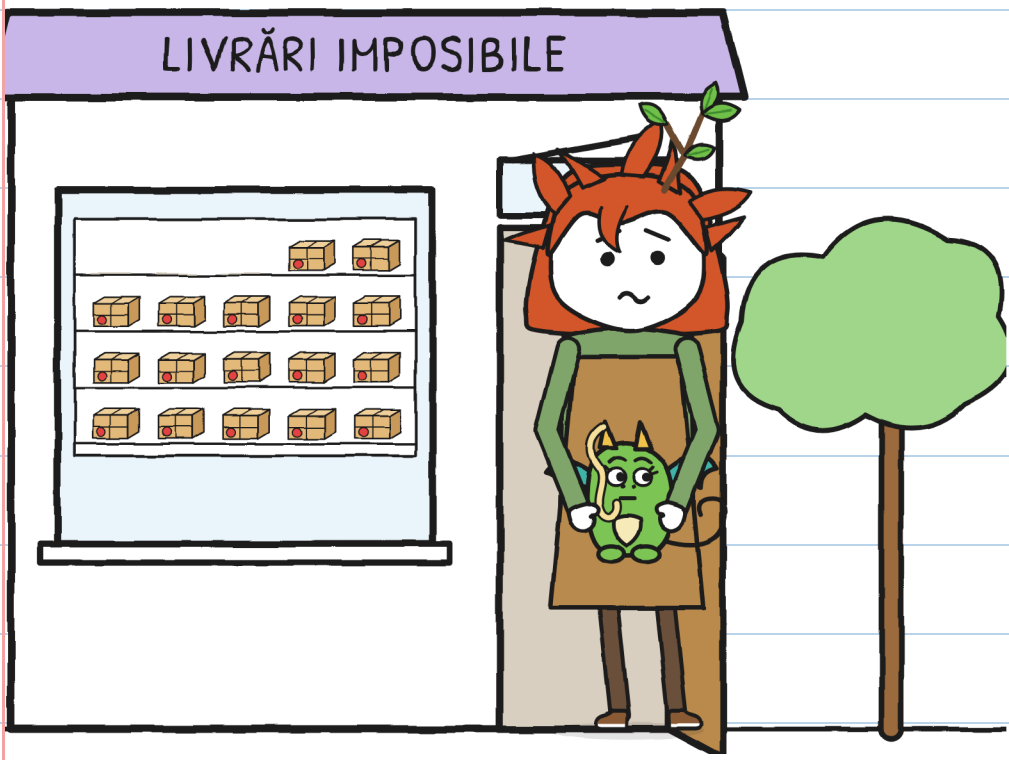

VEZI COPACUL?

TONI SE OFERĂ
SĂ O AJUTE PE VERA.
O VEZI PE FĂRÂMIȚĂ?

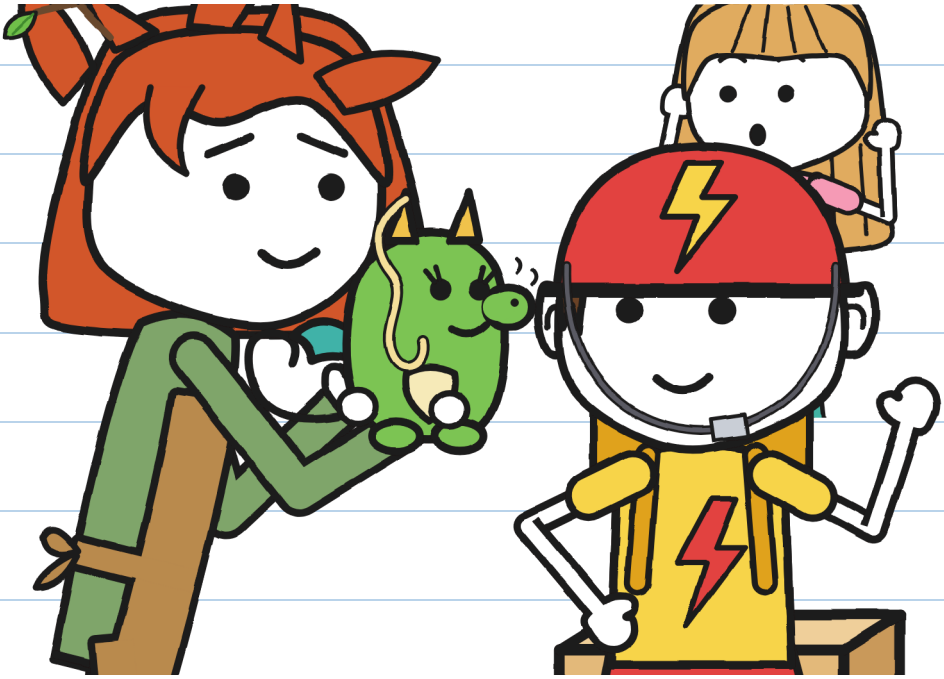

TONI LIVREAZĂ, IAR CLOPOȚELUL LUI SUNĂ.

	10 MIN
	ANI
	6 ZILE
	11 MIN



ÎL VEZI PE TONI PE BICICLETĂ?

LIVRĂRI IMPOSIBILE · 4

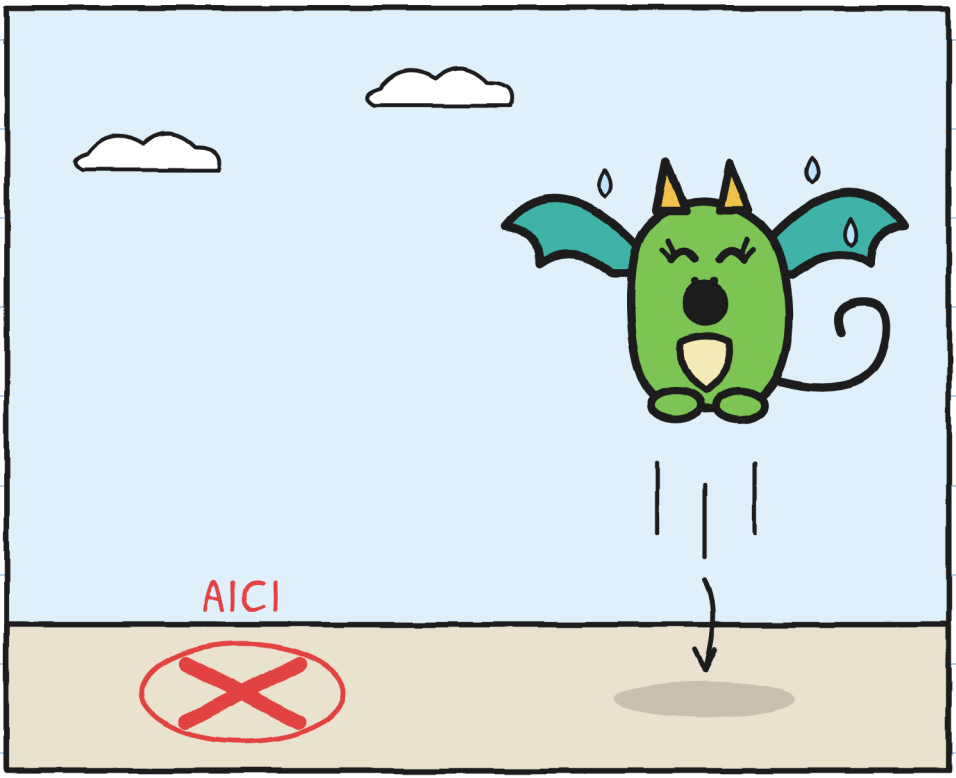

UNDE ATERIZEAZĂ? –J.

CARTIERUL


DOAR ÎN POVESTE
CASA
MAGAZINUL DE PANTOFI
SE ÎNTOARCE NR. 3
STRADA
FULGER
LIVRĂRI IMPOSIBILE
BRUTĂRIA
ȘOSEA
PASAREA
CANALUL
PODUL
LUMINĂ!
DRAGONI
CANALULUI 9
FLORA
CANALULUI 7

CUM TE CHEMI?

TONI ÎȘI ALEGE NUMELE. ȘI TU?

SUNT...

ȘI...

NICIODATĂ...

O POVESTE, ȘASE MĂRIMI

SUNT ȘASE MĂRIMI, DE LA 3 LA 16 ANI, ȘI PESTE 20 DE LIMBI.

MĂRIME XXS · PRE-A1
MARA ȘI TONI RÂD. VEZI BICICLETA ROȘIE?

MĂRIME XS · A1
Mara aproape a râs. Toni a râs și el. Nu-l mai văzusem râzând din sâmbătă.

MĂRIME S · A2
Mara a scos un sunet, aproape un râs. Toni a râs și el. Nu-l mai văzusem râzând din sâmbătă.

MĂRIME M · B1
Mara a scos un sunet. Părea un râs. Toni a râs și el. Nu-l mai văzusem râzând din sâmbătă.

MĂRIME L · B2
Mara a scos un sunet care la altcineva ar fi fost un râs. Toni a râs și el. Nu-l mai văzusem râzând din sâmbătă.

MĂRIME XL · B2-C1
Roman ilustrat · 13+

Nivelurile CECRL sunt orientative.

PENTRU FAMILII ȘI PROFESORI

Lucrează fiecare capitol pe linguaula.com

BICICLETĂ ADEVĂRATĂ: CE SĂ FACI

1. CASCĂ MEREU, BINE ÎNCHEIATĂ. ȘI CÂND MERGI „DOAR AICI LÂNGĂ”.
2. SĂ TE VADĂ ȘI SĂ TE AUDĂ: LUMINI, HAINE DESCHISE LA CULOARE ȘI SONERIE. SONERIA AVERTIZEAZĂ; NU COMANDĂ.
3. AMBELE MÂINI PE GHIDON. DACĂ CEVA ÎȚI DISTRAGE ATENȚIA, OPREȘTE-TE ÎNTR-UN LOC SIGUR.
4. TROTUARUL E AL CELOR CARE MERG PE JOS: ACOLO, BICICLETA DE MÂNĂ. ÎNAINTE SĂ TRAVERSEZI, OPREȘTE-TE ȘI UITĂ-TE.

ȘTAMPILA DOAR ÎN POVESTE ARATĂ CE SE ÎNTÂMPLĂ ÎN POVESTE ȘI NU PE STRADĂ.

BICICLETĂ

