İMKÂNSIZ TESLİMATLAR · 3

İADE, LÜTFEN

LİNGUAULA

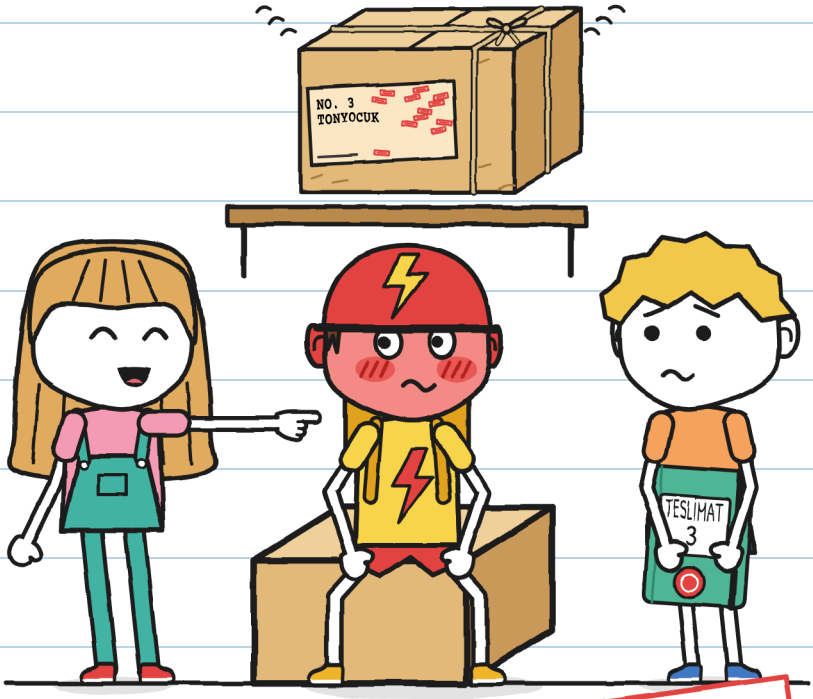

BEDEN XXS
BAK VE DİNLE · 3+

İMKÂNSIZ TESLİMATLAR · 3
İADE, LÜTFEN

METİN VE RESİMLER: LİNGUAULA

BEDEN XXS · BAK VE DİNLE · 3+

TÜRKÇE SÜRÜM: LİNGUAULA

İLK BASKI: 2026

© 2026 LİNGUAULA · info@linguaula.com

SINIF VE EV İÇİN SERBESTÇE FOTOKOPİ ÇEKİLEBİLİR.

SERİNİN ÜÇÜNCÜ KİTABI. ÖNCEKİLER: "BU PAKET ISIRIYOR" VE "GÖK GÜRÜLTÜSÜNDEN ÖNCE AÇMAYIN".

LinguAula

Her bölüme linguaula.com'da çalış

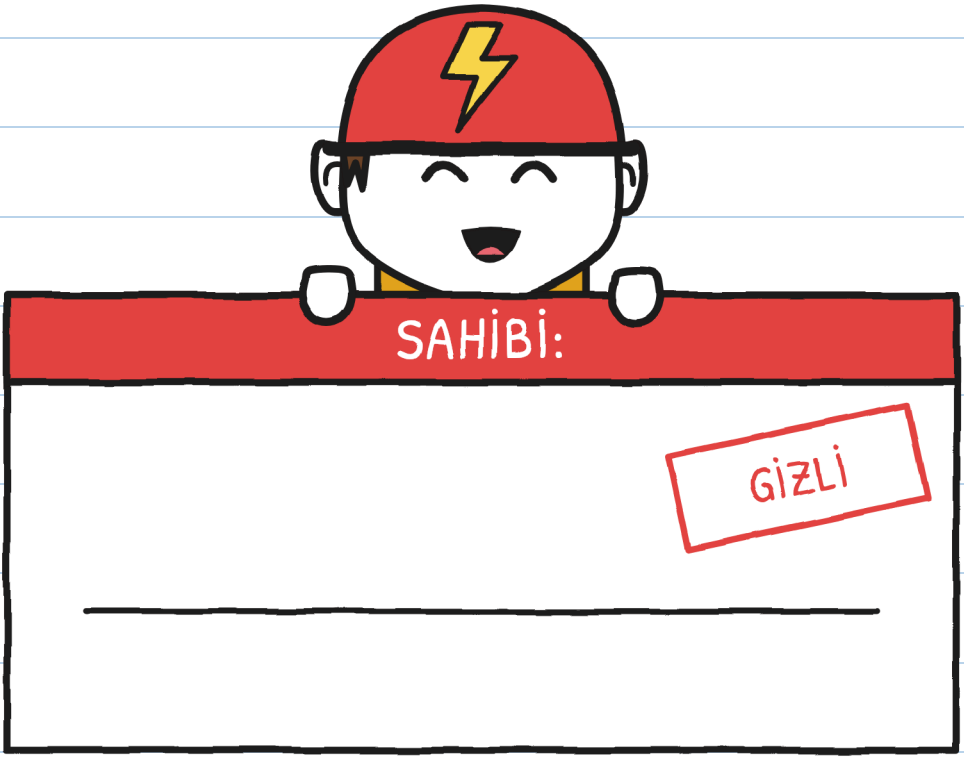

BULURSAN GERİ VER.
KASKI GÖRÜYOR MUSUN?

SADECE HİKÂYEDE

KİM KİMDİR



GUNİ

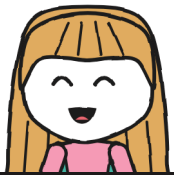

HULİTA



TONYO



MARA

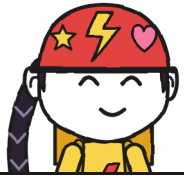

ZOE



BRUNO



PAKET

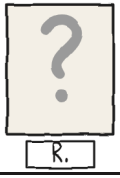

R.

DEFTER 3
GUNİ'NİN

"GİZLİ." –H.

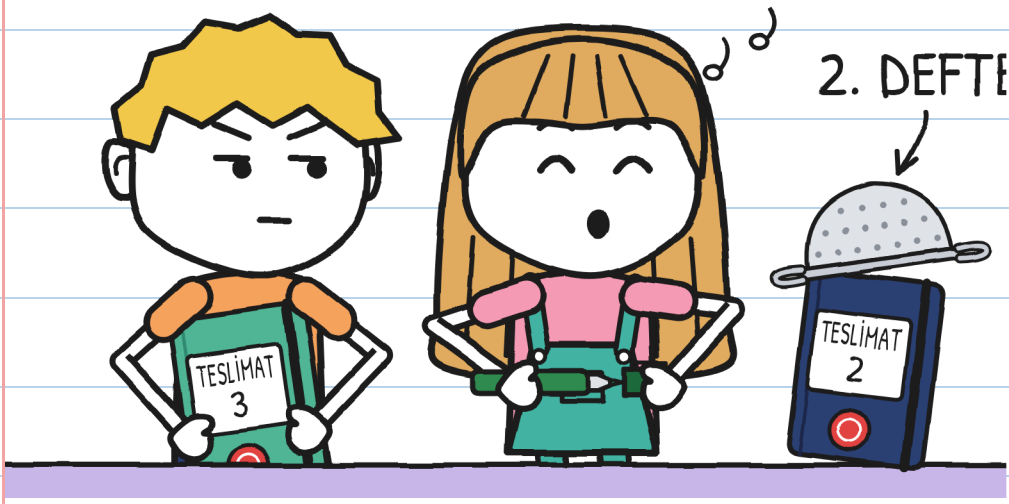

YENİ DEFTER YEŞİL.
KIRMIZI DEFTERİ
GÖRÜYOR MUSUN?

BÖLÜM 1

ÇINGIR

RAFTA BİR PAKET ÇALIYOR: ÇINGIR!

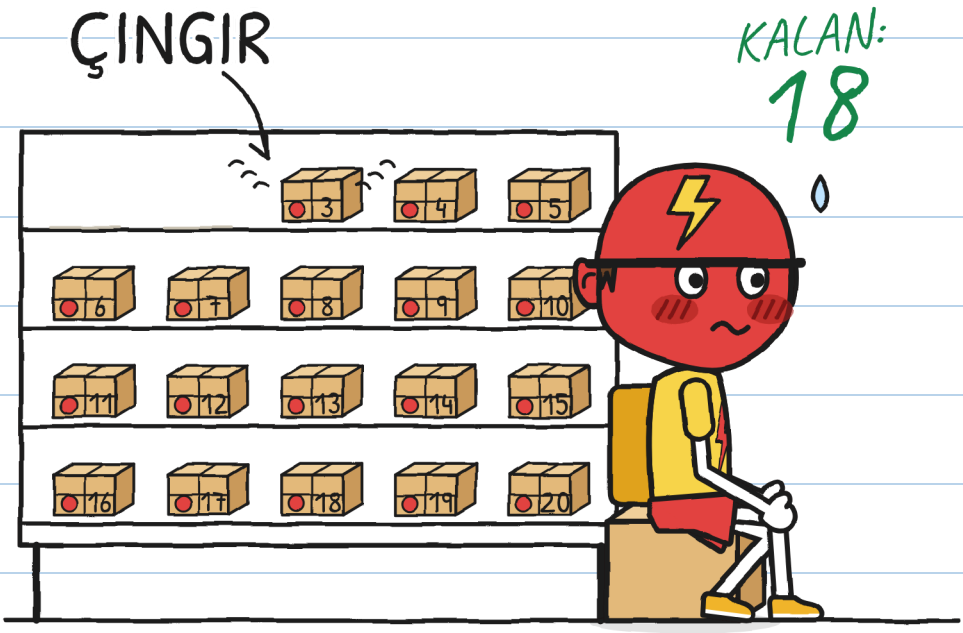

TONYO'YU GÖRÜYOR MUSUN?

İMZA YOKSA PAKET
UÇARAK GERİ DÖNER.

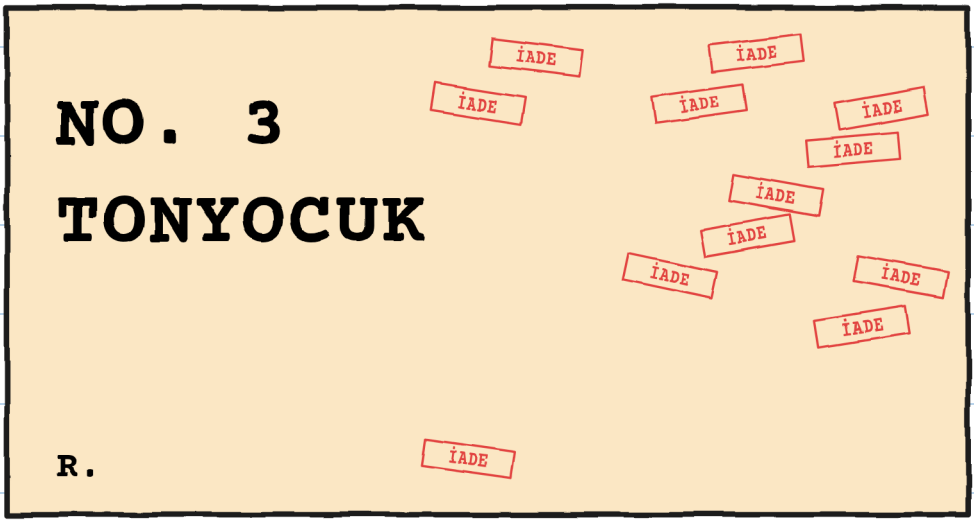

KIRMIZI MÜHÜRLERİ
GÖRÜYOR MUSUN?

TONYO PARÇA PARÇA KIZARIR.

KIZARMETRE



EN KIRMIZI YÜZ HANGİSİ?

ÇINGIR YİNE ÇALIYOR.

KURBAĞAYI GÖRÜYOR MUSUN?

ŞÜPHELİLER

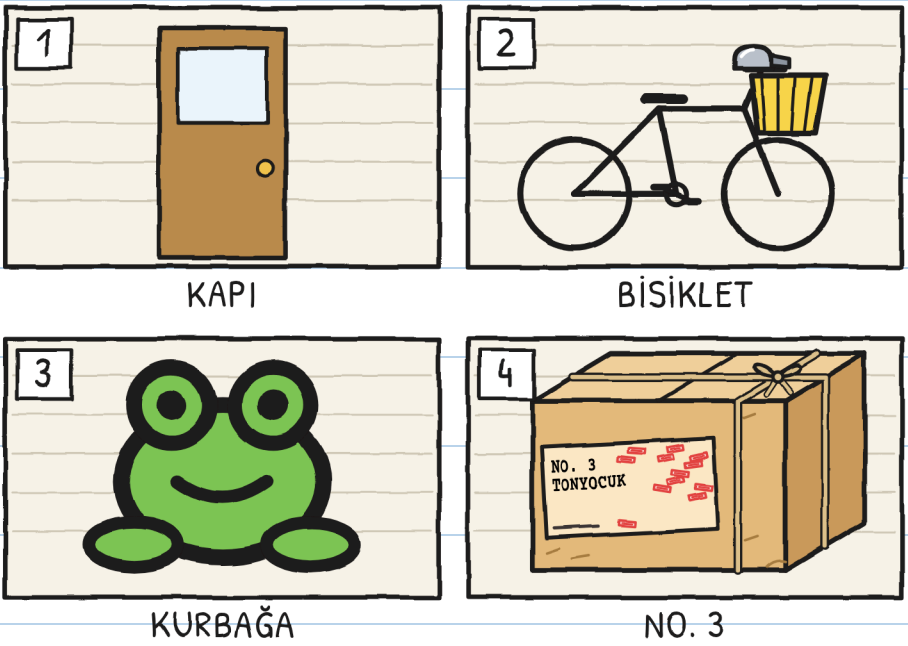

GUNİ KALDIRIMDA SESLERİ DENİYOR.



HULİTA'YI GÖRÜYOR MUSUN?

TONYO'NUN SANDIĞI
RAFA DEĞİYOR.

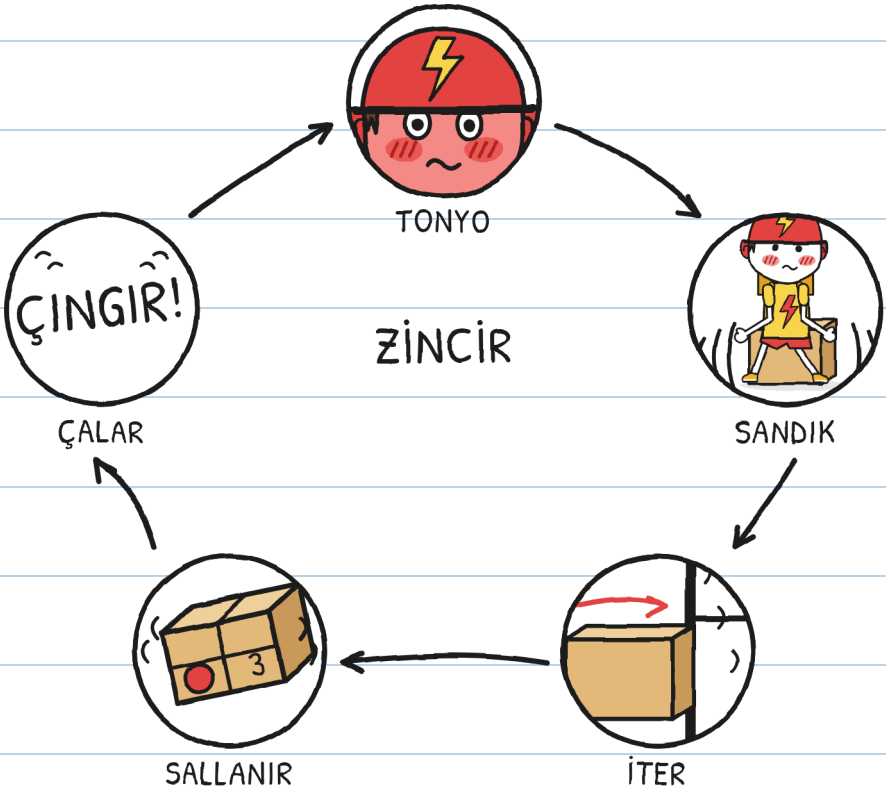

KIZARAN
TONYO'YU GÖRÜYOR MUSUN?

TONYO KIPIRDAMADAN DURMAYA ÇALIŞIYOR.



KAÇ KARE GÖRÜYORSUN?

TONYO DİYOR Kİ:
"BENDİM, KÜÇÜKKEN."

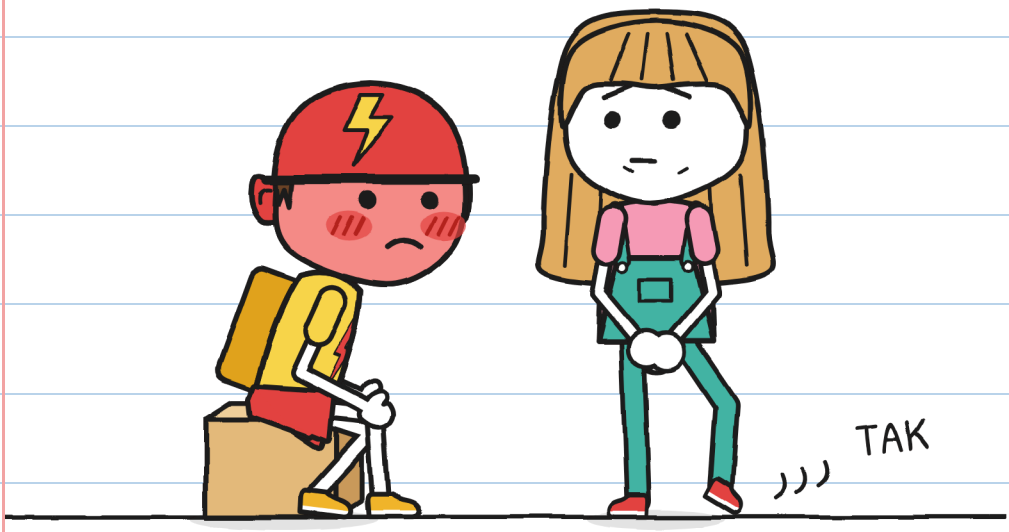

HULİTA'NIN AYAĞINI
GÖRÜYOR MUSUN?

MARA BİRÇOK
TONYOCUK DENEDİ.

TONYOCUKLAR

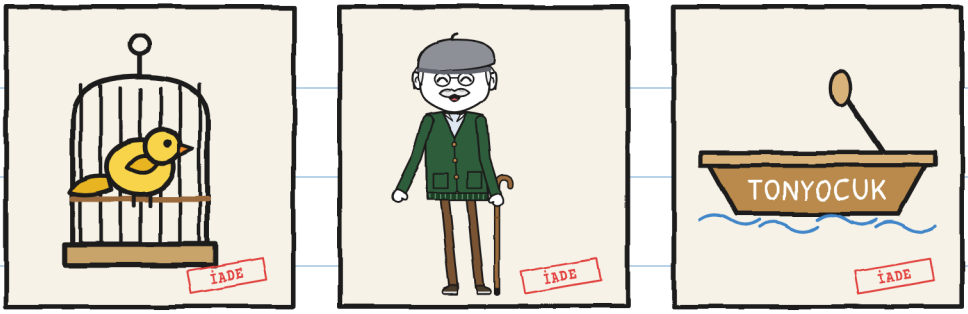

1. KANARYA 2. ANTONİO 3. TEKNE

KAÇ TONYOCUK
GÖRÜYORSUN?

MARA PAKETİ MOR
BEZLE ÖRTÜYOR.

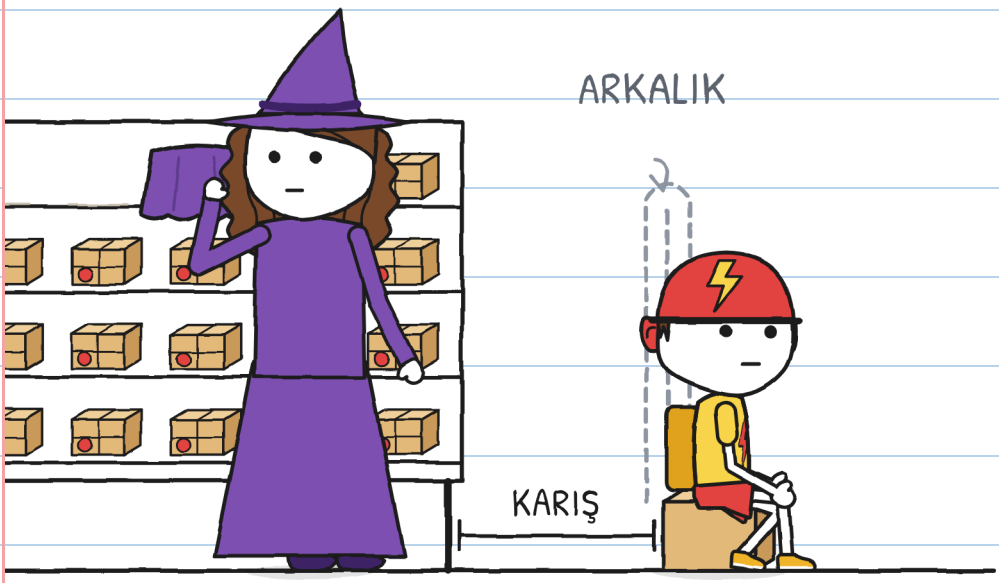

SANDIĞINDAKİ
TONYO'YU GÖRÜYOR MUSUN?

TONYO KASKININ
TOKASINI TAKIYOR.



RAFI GÖRÜYOR MUSUN?

BÖLÜM 2

EVET DEMEDİM

BUGÜN DÜKKÂN KAPALI,
YALNIZCA TONYO HARİÇ.

TABELAYI GÖRÜYOR MUSUN?

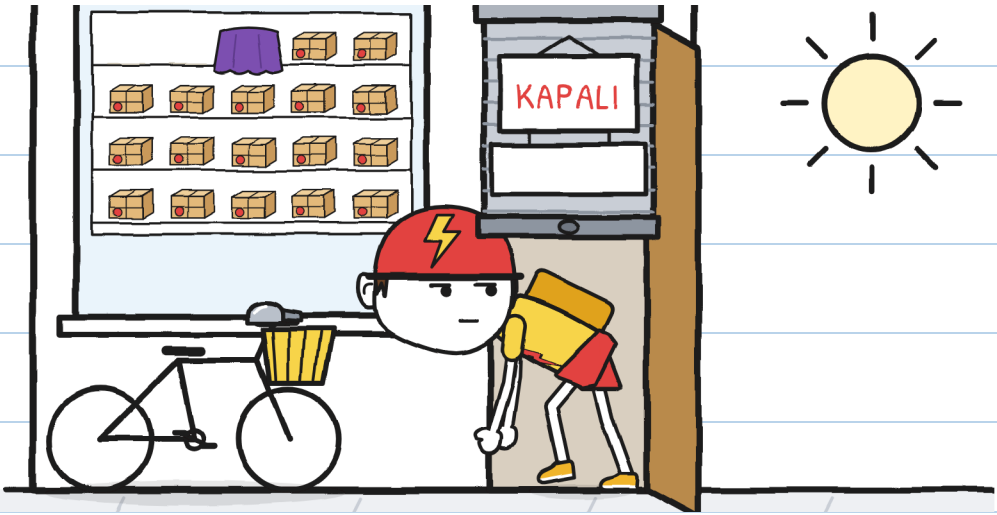

MARA PAKETİ
TEZGÂHA KOYUYOR.

KURBAĞAYI GÖRÜYOR MUSUN?



TONYO KUTUYU SICAK BİR TENCERE GİBİ TUTUYOR.

YEŞİL EVET'İ GÖRÜYOR MUSUN?

TESLİMAT MI?		
	ONA BAKMAK	HAYIR
	ONU KAVRAMAK	HAYIR
	GÖTÜRMEK	HAYIR
	İMZALAMAK	EVET

MARA ÜÇ ŞART KOYUYOR.

EL SALLAYAN
MARA'YI GÖRÜYOR MUSUN?



TONYO KUTUYU KAPALI OLARAK GÖTÜRÜYOR.

KAÇ İŞARET GÖRÜYORSUN?

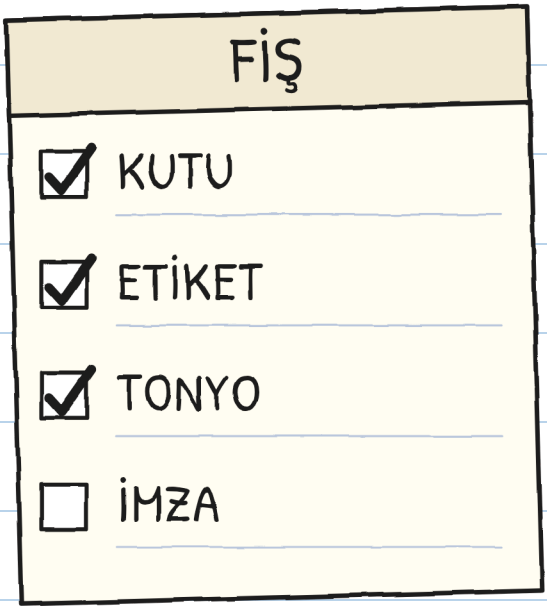

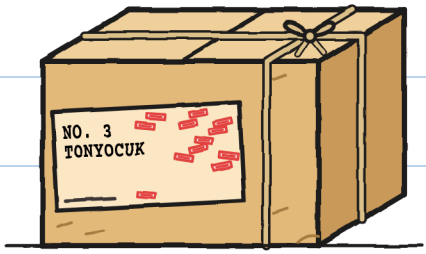

TONYO PAKETİ BİSİKLETİN SEPETİNE KOYUYOR.

MARA'NIN ŞAPKASINI GÖRÜYOR MUSUN?



İKİ ŞİMŞEK BİSİKLETİ
KÖŞEDE BEKLİYOR.

ETİKETİ GÖRÜYOR MUSUN?



GUNİ GECELEYİN PENCERESİNDEN GÖZETLİYOR.

AYI GÖRÜYOR MUSUN?

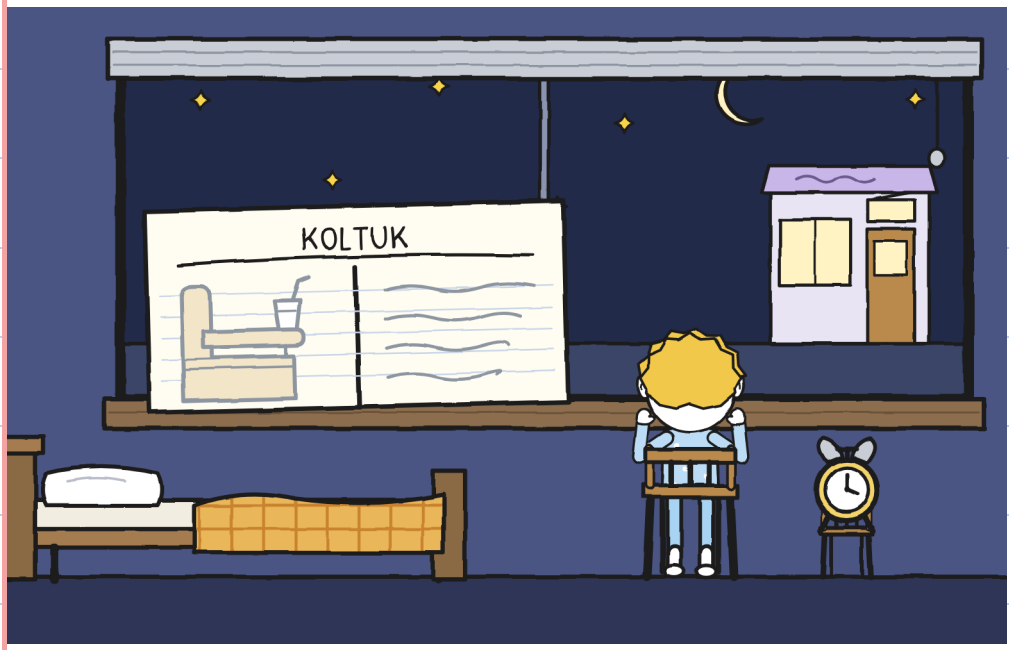

PAKET ŞAFAKTA UÇARAK
GERİ DÖNÜYOR.
KÖPEĞİ GÖRÜYOR MUSUN?

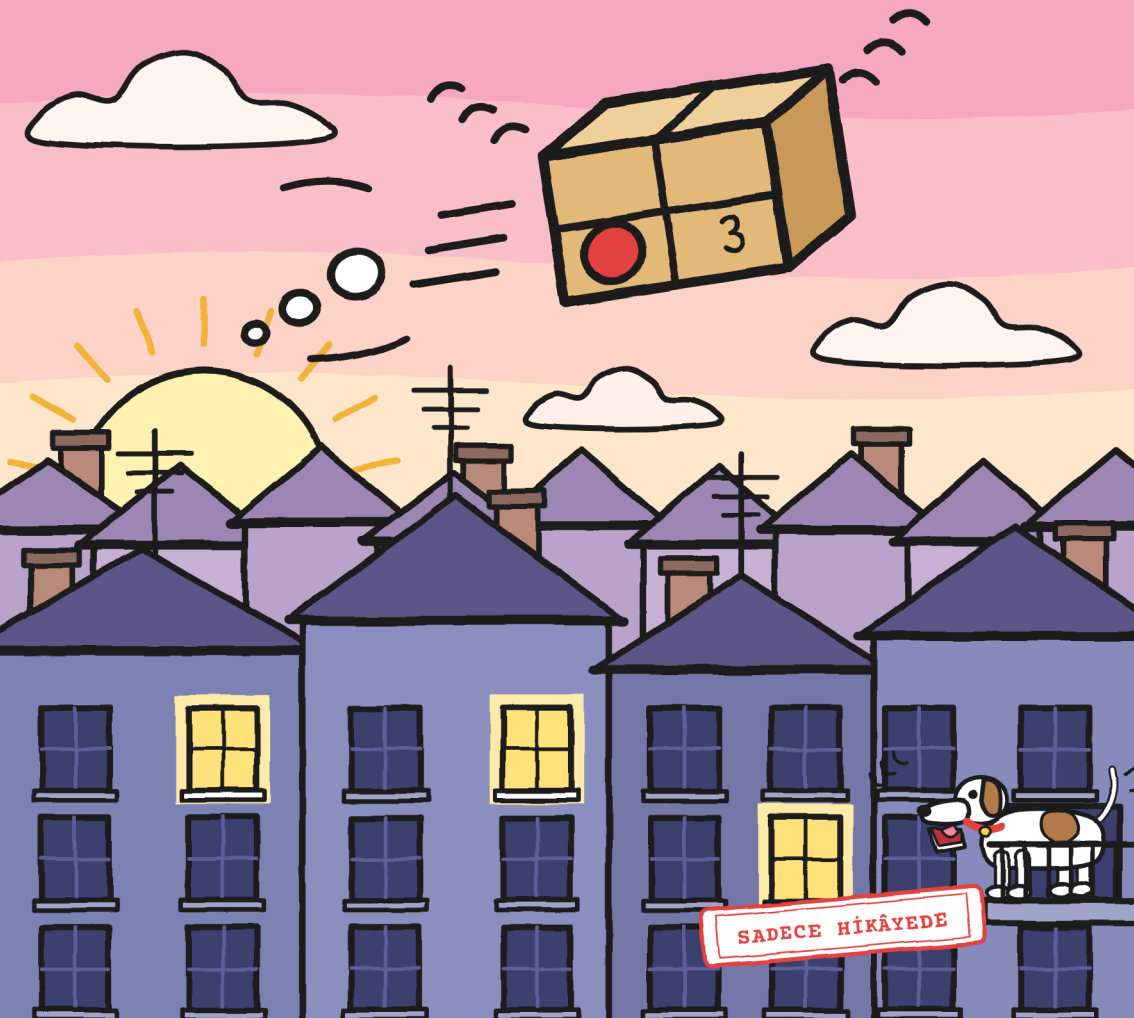

3 NUMARALI PAKET
YİNE RAFINDA.

DÖNÜŞLER

NO. 13 PAZARTESİ SES ÇIKARARAK

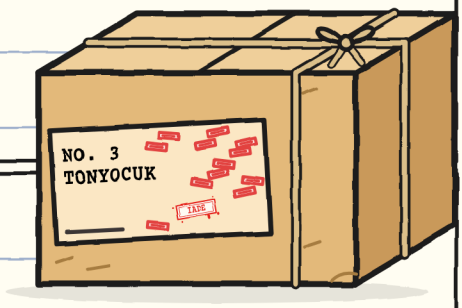

13 SAYISINI GÖRÜYOR MUSUN?

TONYO KUTUYU DIŞARIDA, KAPIDA BIRAKTI.

TONYO

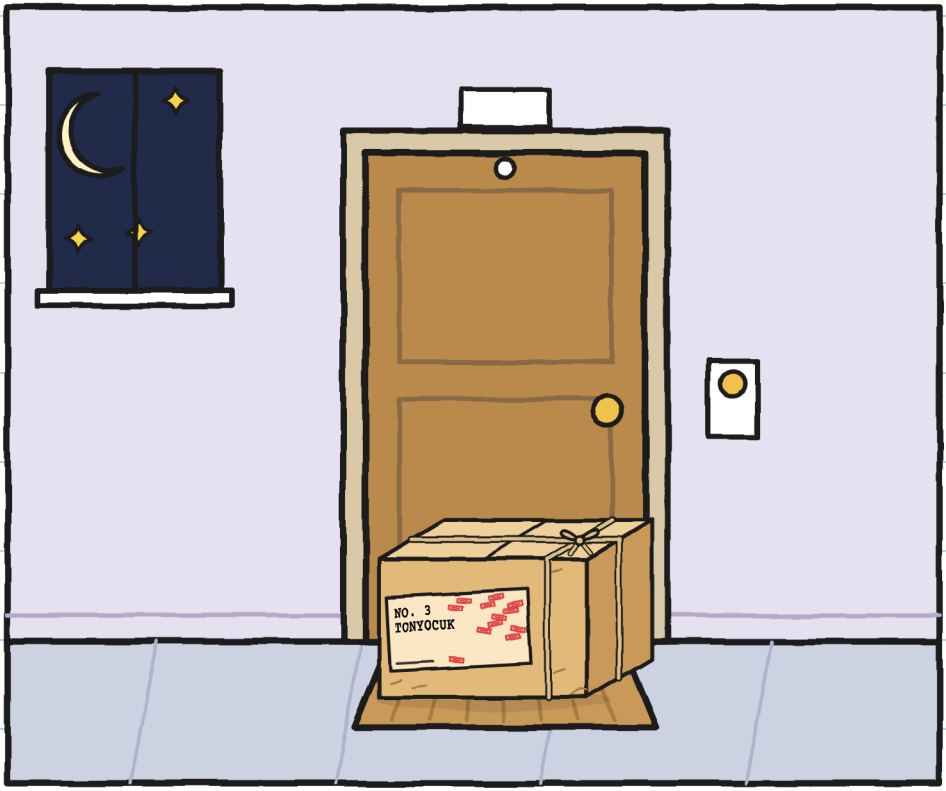

AYI GÖRÜYOR MUSUN?

HULİTA DİYOR Kİ: "BİR İMZA HER ŞEYİ ÇÖZER." YEŞİL KEÇELİ KALEMİ GÖRÜYOR MUSUN?

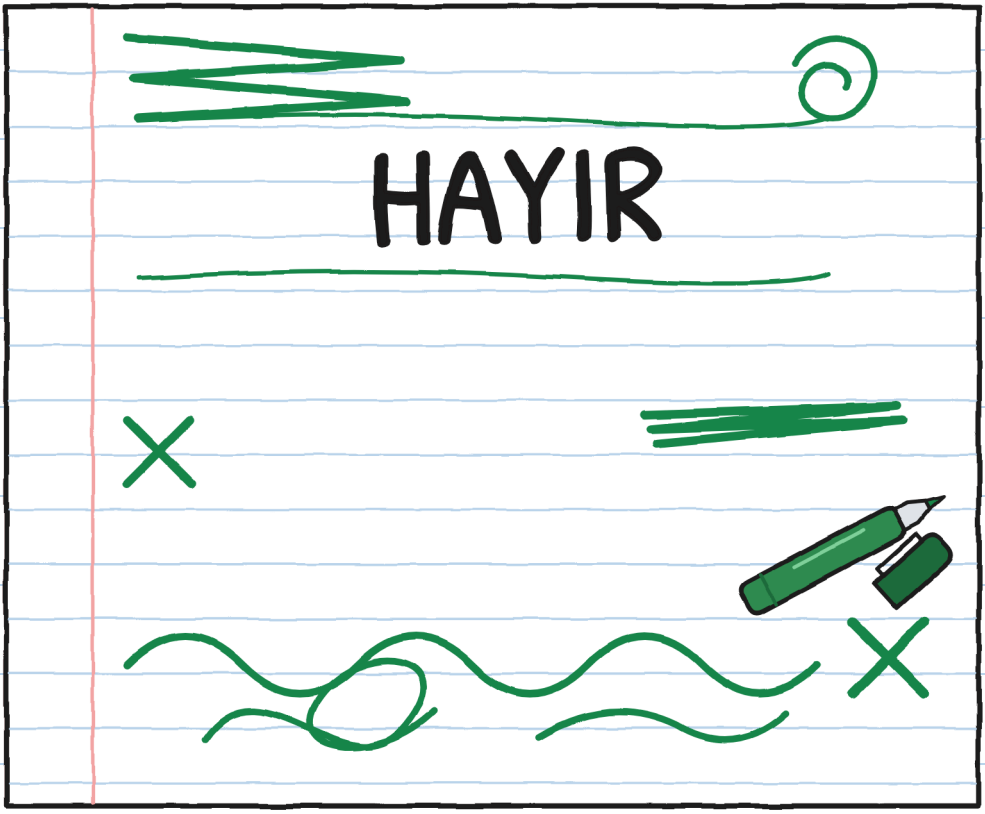

BÖLÜM 3

OTOGRAFLAR

SARI ÖRTÜLÜ BİR MASA VAR.



MARA'YI GÖRÜYOR MUSUN?

ÖRTÜNÜN ALTINDA PAKET VAR.

ÇALIŞIR

1. KÂĞIT
2. ÖRTÜ
3. ETİKET
4. İMZA



ETİKETİ GÖRÜYOR MUSUN?

HULİTA, TONYO İÇİN
BİR TUZAK HAZIRLIYOR.

KAPIDA AYAKTA DURAN CİDDİ
GUNİ'Yİ GÖRÜYOR MUSUN?

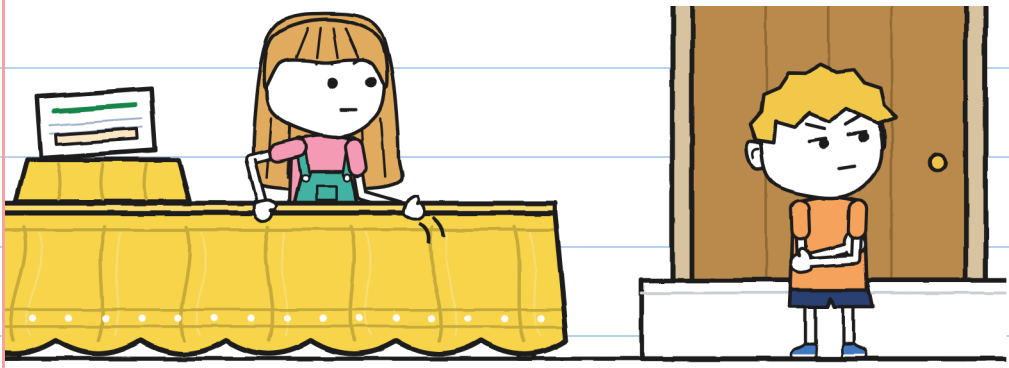

YARDIM ETMEDİ. –H.

ŞİMŞEK KURYELERİ
ART ARDA GEÇİYOR.

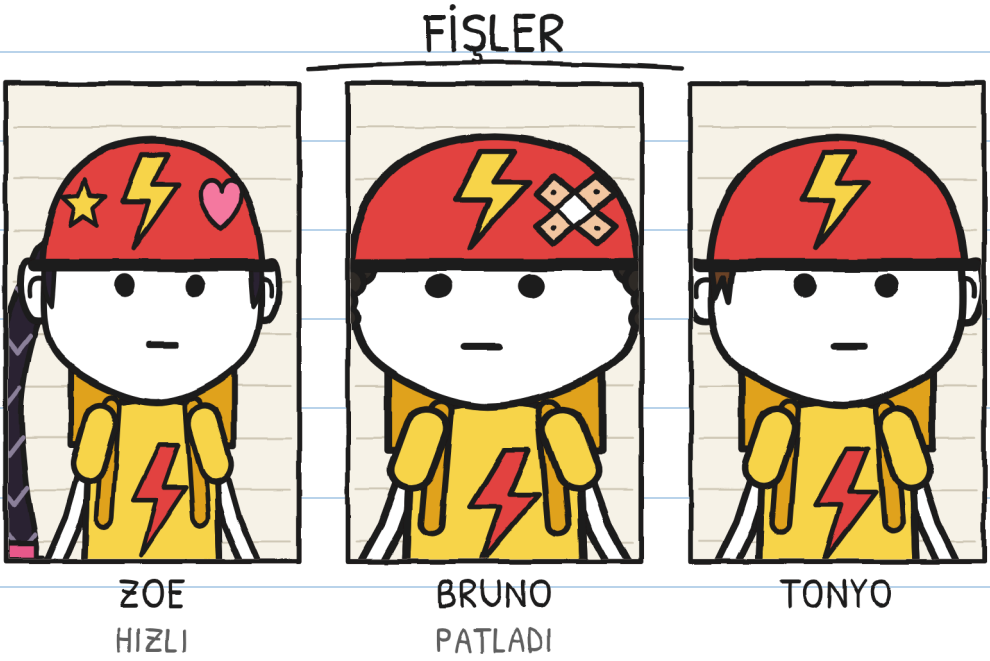

KAÇ KASK GÖRÜYORSUN?

ZOE İMZALIYOR
VE BRUNO'YA LAKAP TAKIYOR.



ZOE'NİN YILDIZINI
GÖRÜYOR MUSUN?

HULİTA TONYO'YA YEŞİL KEÇELİ KALEMİNİ VERİYOR.

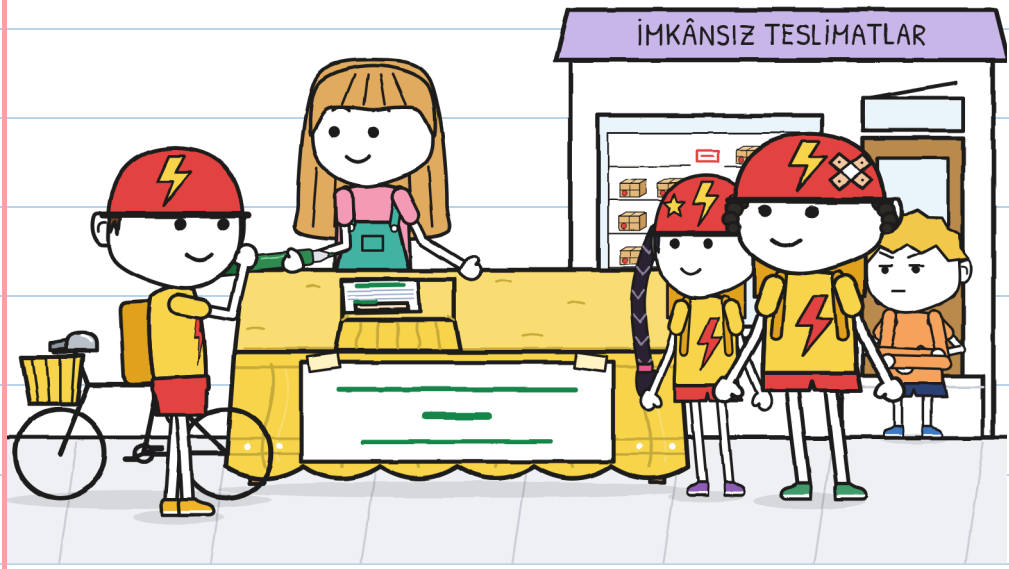

TONYO'NUN BİSİKLETİNİ GÖRÜYOR MUSUN?

ÖRTÜNÜN ALTINDA BİR ŞEY ÇALIYOR.
KIRMIZI ÇINGIR YAZISINI GÖRÜYOR MUSUN?



TONYO ÖRTÜYÜ KALDIRIYOR.

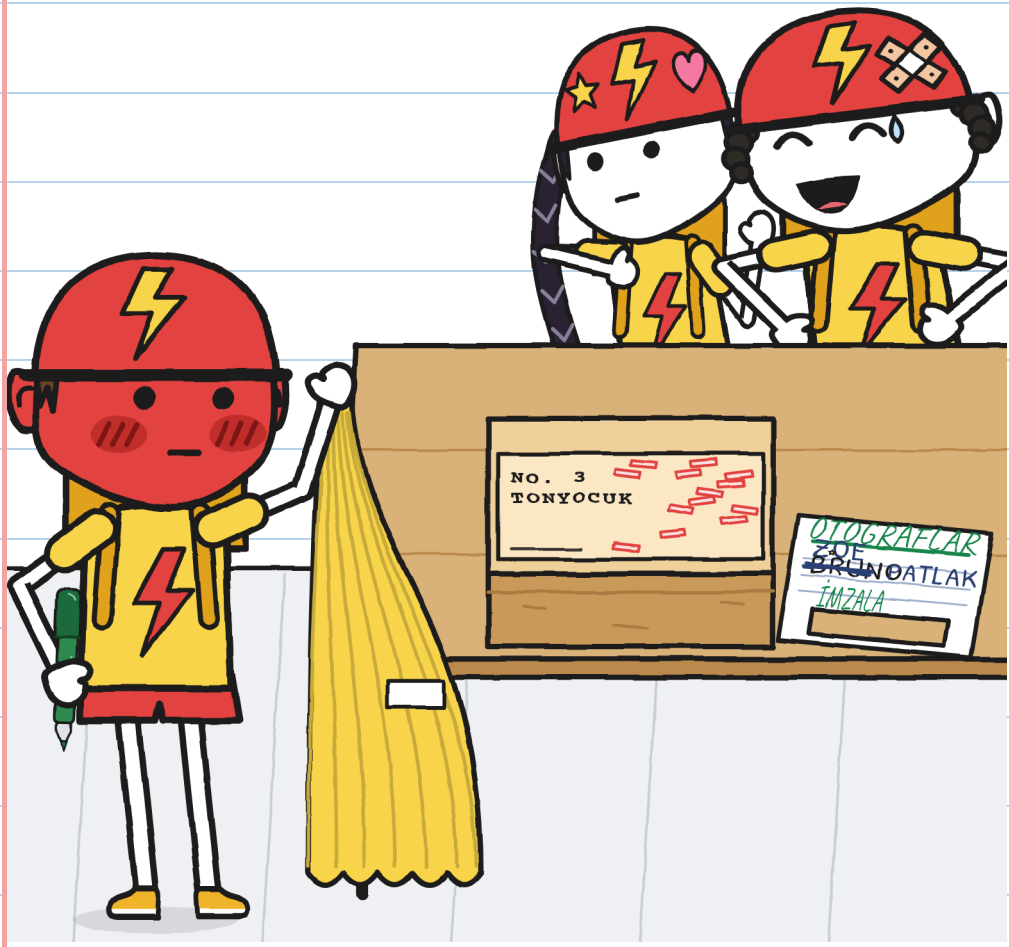

PAKETİ GÖRÜYOR MUSUN?

TONYO İMZALAMIYOR
VE ÇOK ÖFKELİ GİDİYOR.

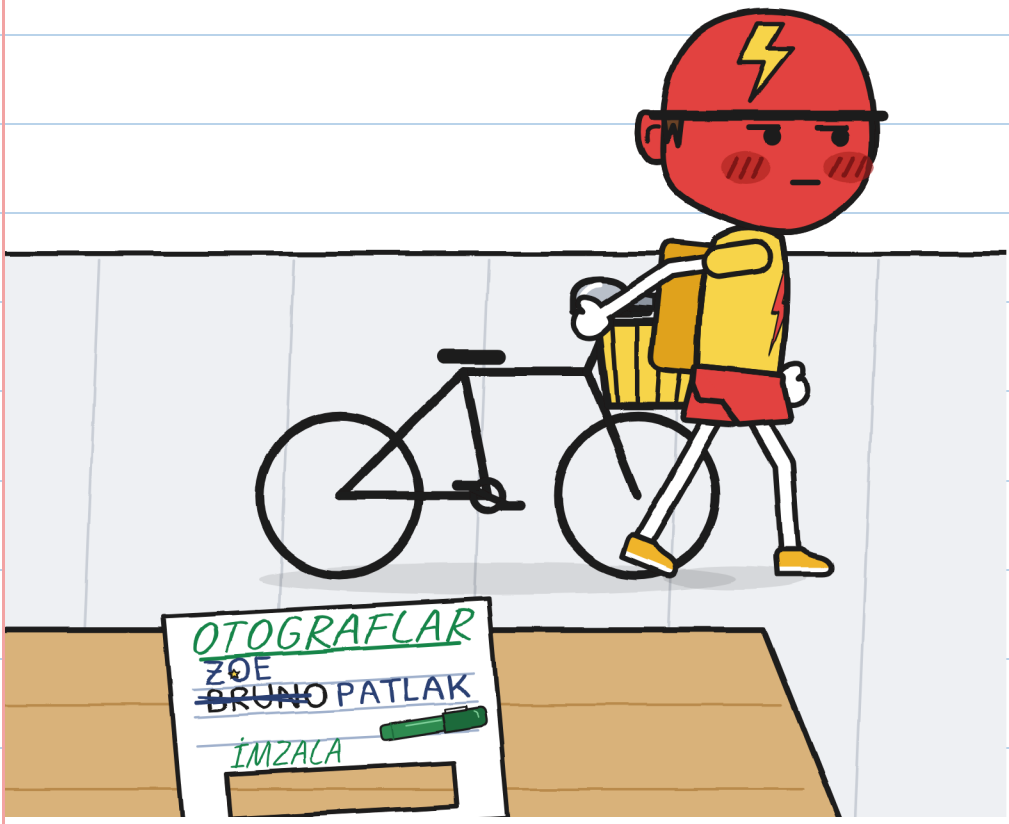

BİSİKLETİ GÖRÜYOR MUSUN?

MARA MOR BEZLE ÇIKIYOR.

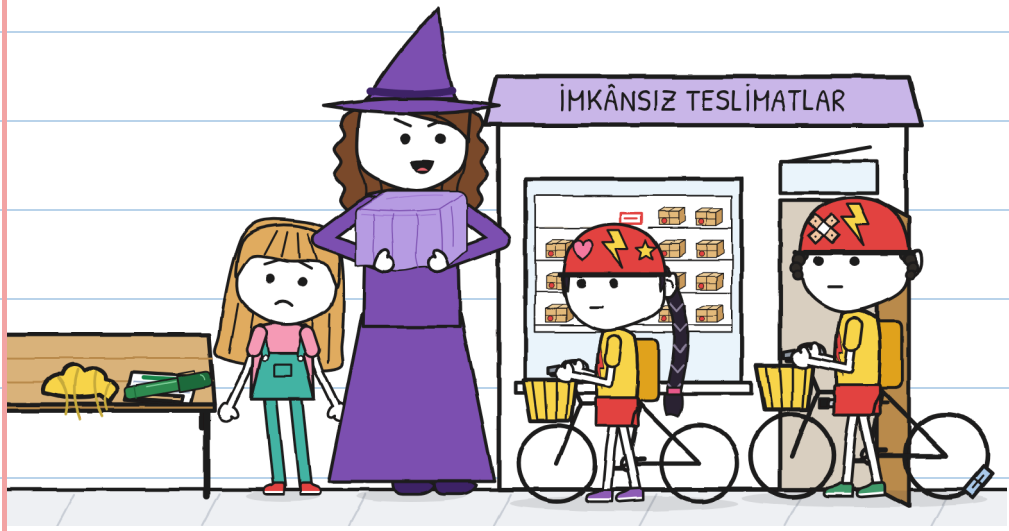

ZOE'Yİ VE BRUNO'YU GÖRÜYOR MUSUN?

GUNİ VE HULİTA
ÖRTÜYÜ TOPLUYOR.

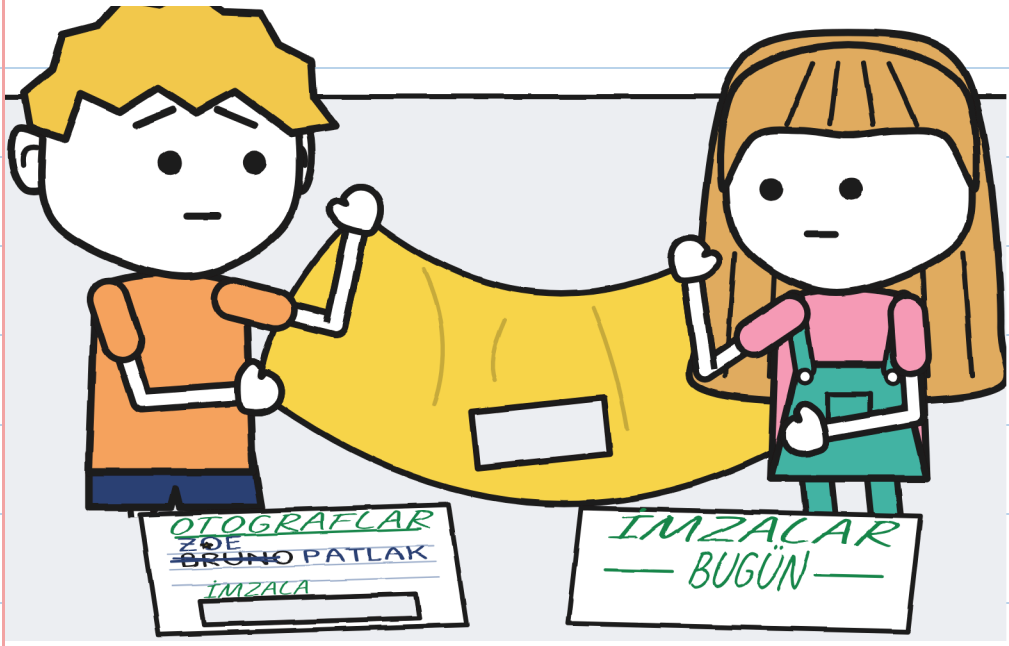

DELİĞİ GÖRÜYOR MUSUN?

HULİTA, TONYO'YU ELİNDE BİR KÂĞITLA BEKLİYOR.

ÖZÜR

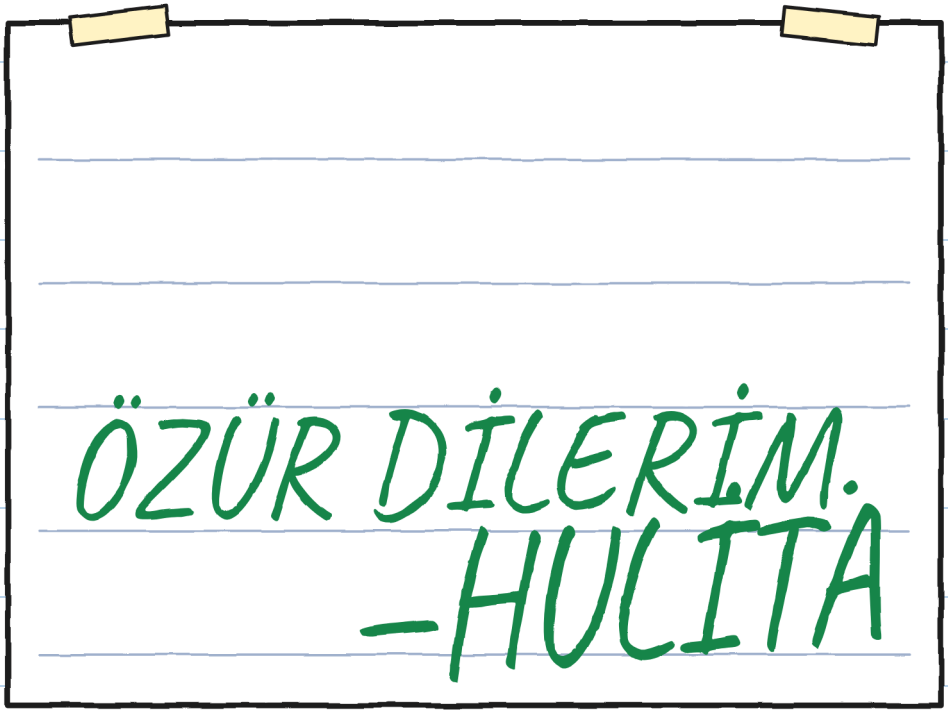

"ÖZÜR DİLERİM" SÖZÜNÜ GÖRÜYOR MUSUN?

BÖLÜM 4

KÜÇÜK BİR BİSİKLET

TONYO KÜÇÜK, KIRMIZI BİR BİSİKLET GETİRİYOR.



ÖBÜR BİSİKLETİ GÖRÜYOR MUSUN?

MARA HERKESİ ARKA ODAYA GÖTÜRÜYOR.



AMPULÜ GÖRÜYOR MUSUN?

KUTUNUN İÇİNDE ALTIN SARISI BİR ÇINGIRAK VAR.

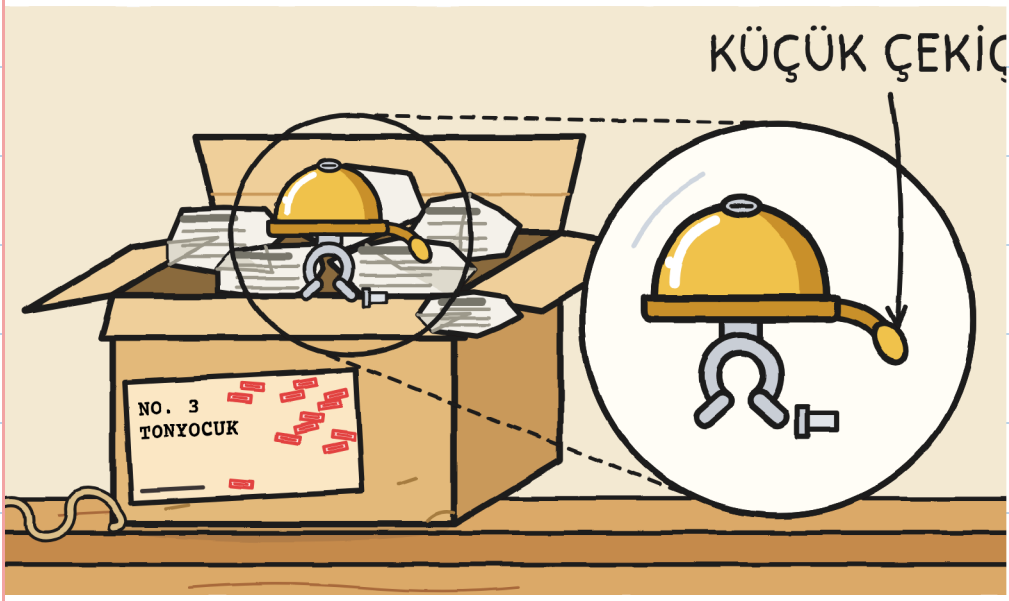

KÜÇÜK ÇEKİCİ GÖRÜYOR MUSUN?

ALTINDA KATLANMIŞ
BİR NOT VAR.



R HARFİNİ GÖRÜYOR MUSUN?

TONYO KÜÇÜKKEN KULLANDIĞI BİSİKLETİ MASAYA KOYUYOR.

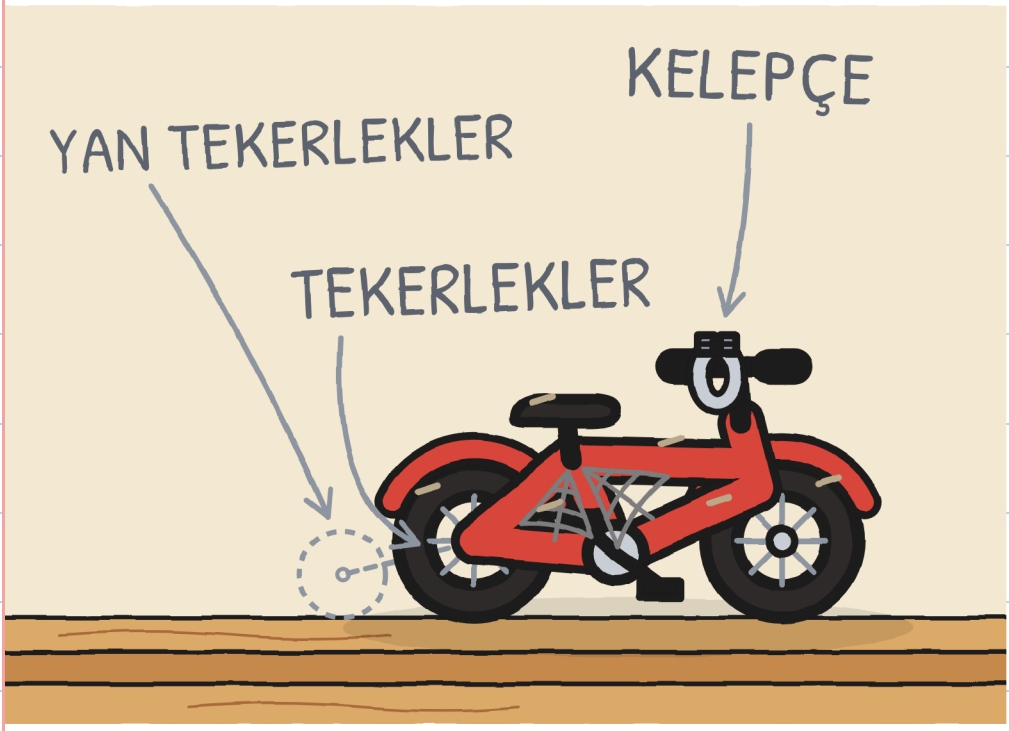

KIRMIZI BİSİKLETİ GÖRÜYOR MUSUN?

EVDE ONA TONYOCUK,
ŞİMŞEK'TE TONYO DİYORLAR.

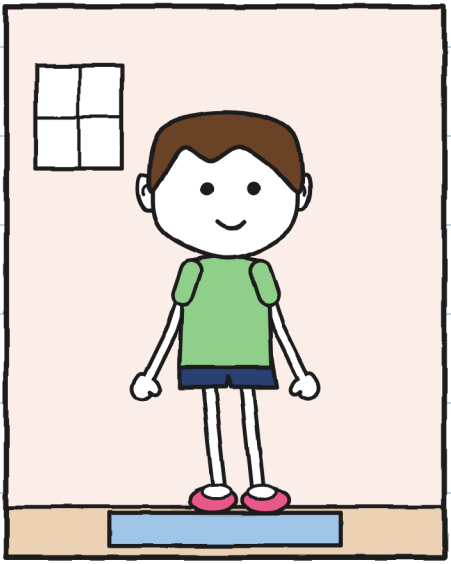

TONYOCUK

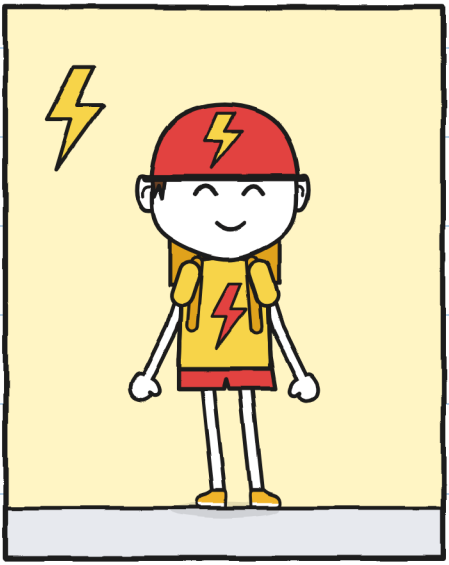

TONYO

TONYO'NUN KASKINI
GÖRÜYOR MUSUN?



MARA VE TONYO GÜLÜYOR.
KIRMIZI BİSİKLETİ
GÖRÜYOR MUSUN?

HULİTA SESSİZCE DİNLİYOR.

SAATİ GÖRÜYOR MUSUN?



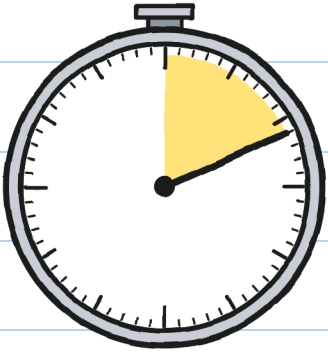

11 DK

TONYO ARKA ODADA
YALNIZ KALIYOR.



ÇİZİM YAPAN
GUNİ'Yİ GÖRÜYOR MUSUN?

TONYO ÇINGIRAĞI YARINA KADAR GÖTÜRÜYOR. KAPIYI GÖRÜYOR MUSUN?



TONYO PAKETE
PENCEREYİ AÇIYOR.

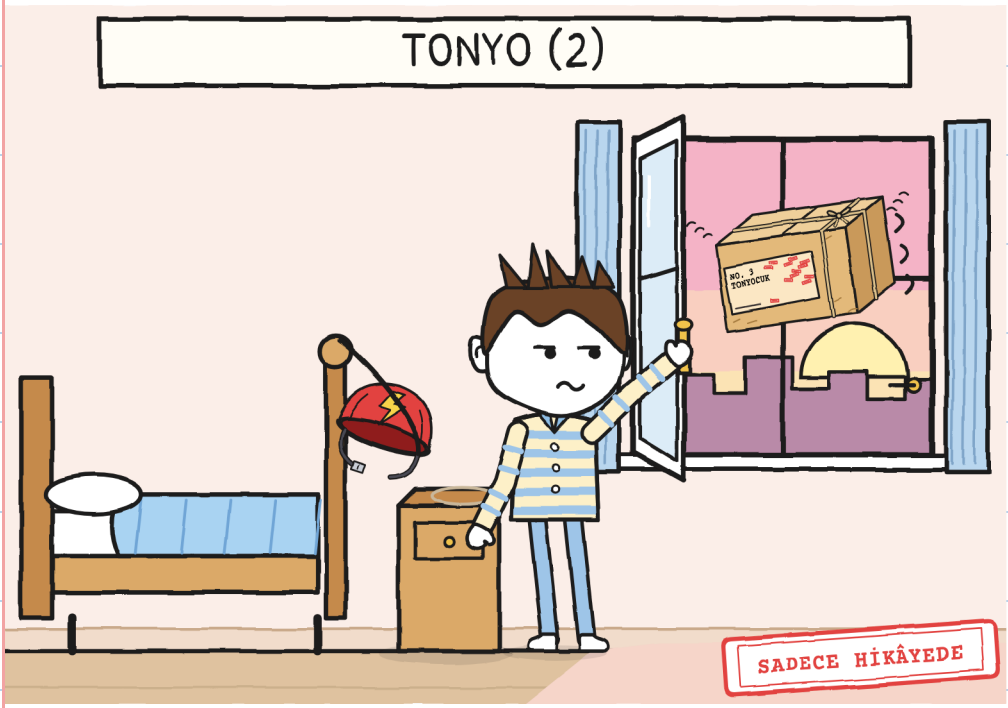

KIRMIZI KASKI
GÖRÜYOR MUSUN?

GUNİ, TONYO'NUN İKİ BİSİKLETİNİ ÇİZİYOR.

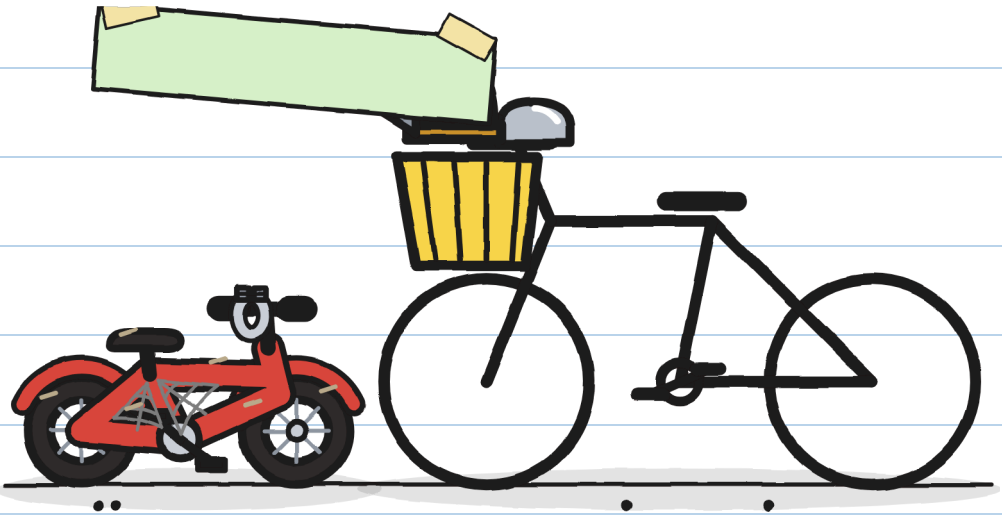

ÖNCE ŞİMDİ

SEPETİ GÖRÜYOR MUSUN?

BÖLÜM 5

ÖZEL OLARAK

HULİTA İKİ SEÇENEKLİ
BİR KÂĞIT HAZIRLIYOR.
SANDIĞINDAKİ
TONYO'YU GÖRÜYOR MUSUN?

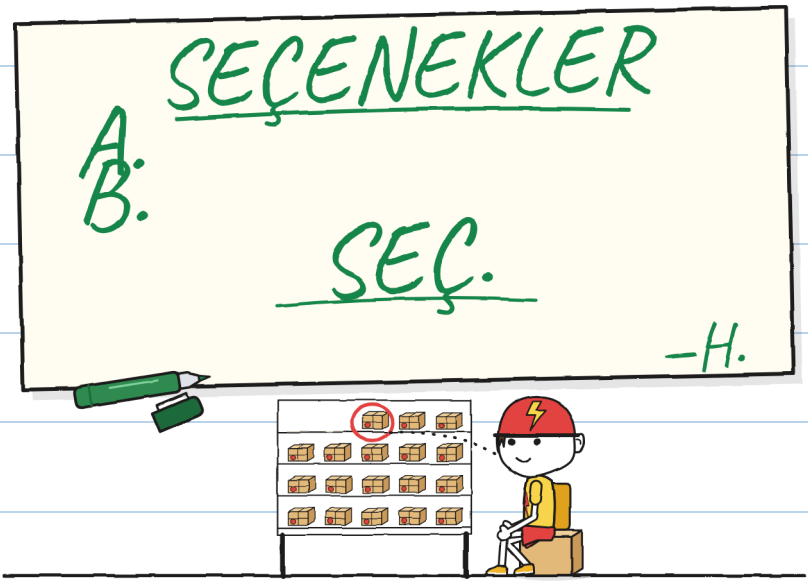

TONYO MARA'YLA
KONUŞUYOR.
MAVİ KAYIT DEFTERİNİ
GÖRÜYOR MUSUN?



TONYO B'Yİ SEÇİYOR: ÖZEL OLARAK, ARKA ODADA İMZALAMAK. TONYO'NUN YANINDAKİ KAHVERENGİ KAPIYI GÖRÜYOR MUSUN?

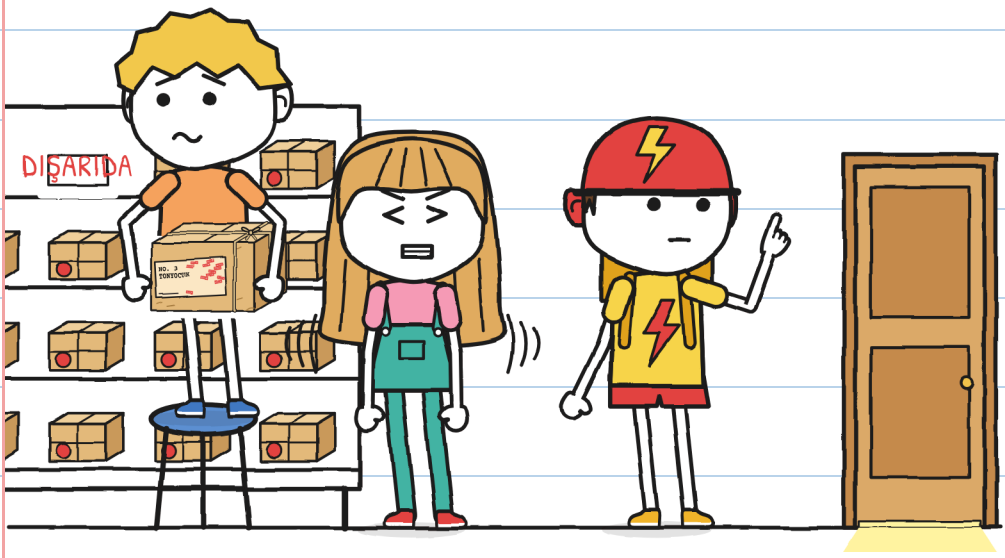

TONYO ÇINGIRAĞA
VE NOTA BAKIYOR.
AMPULÜ GÖRÜYOR MUSUN?

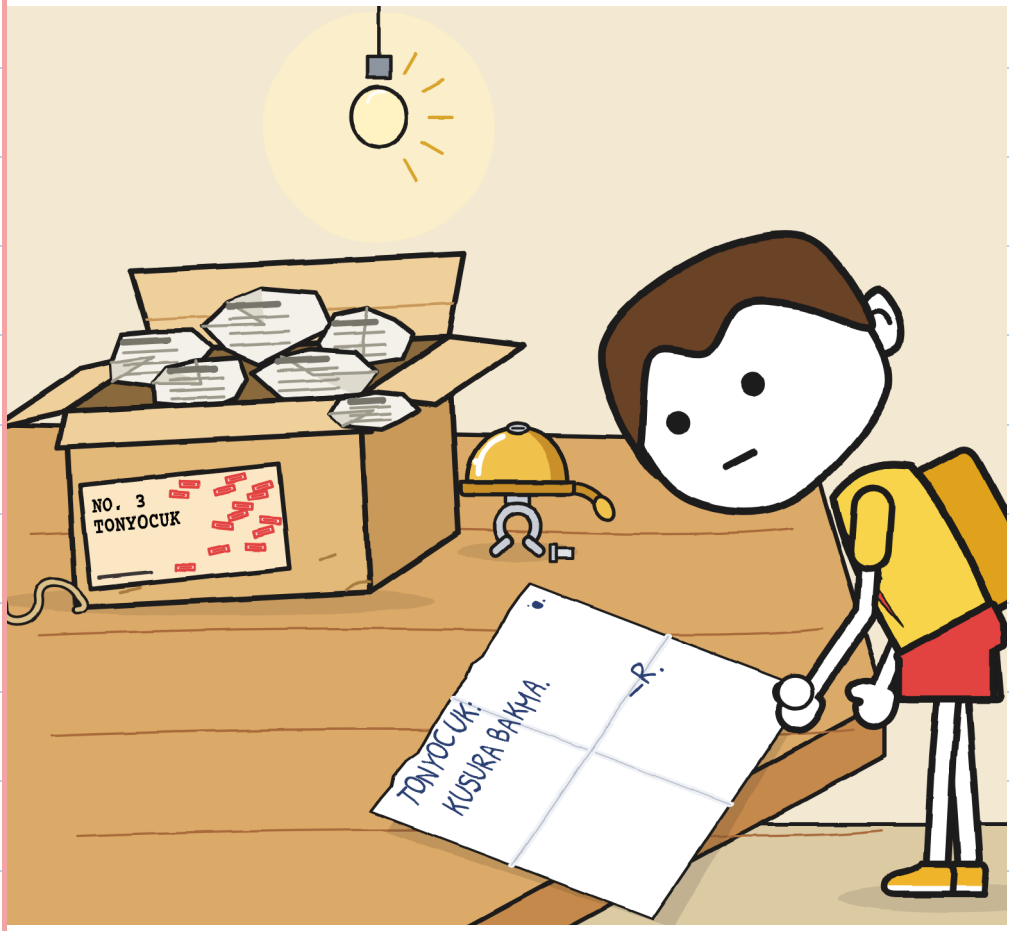

HULİTA ELLERİNİN
ÜSTÜNE OTURUYOR.

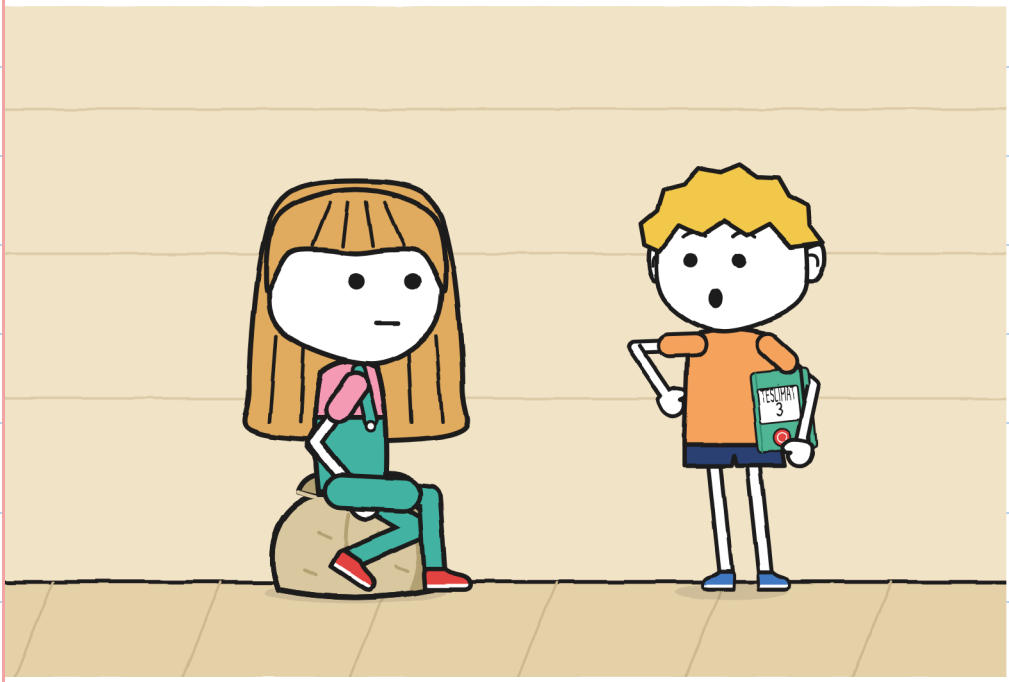

KIRMIZI DEFTERİ
GÖRÜYOR MUSUN?

TONYO PAKETİ YEŞİL KEÇELİ KALEMLE İMZALIYOR.

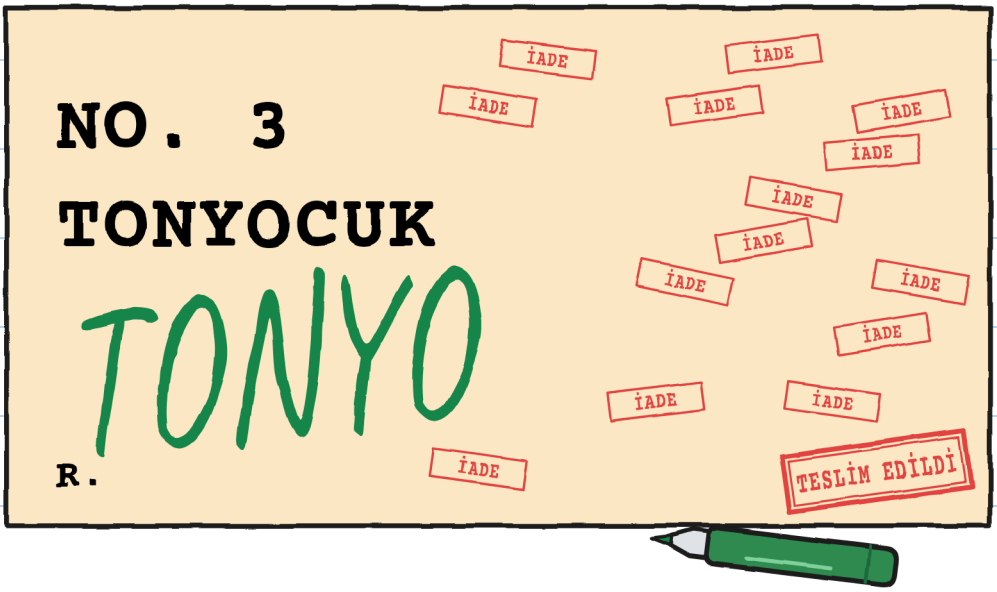

TESLİM EDİLDİ MÜHRÜNÜ GÖRÜYOR MUSUN?

HULİTA TABELANIN
SAYISINI DEĞİŞTİRİYOR.
TABUREYİ GÖRÜYOR MUSUN?



TONYO ÇINGIRAĞI BİSİKLETİNE TAKIYOR.



MARA'YI GÖRÜYOR MUSUN?

ŞİMŞEK GEÇİYOR
VE ÇINGIRAĞI DUYUYOR.



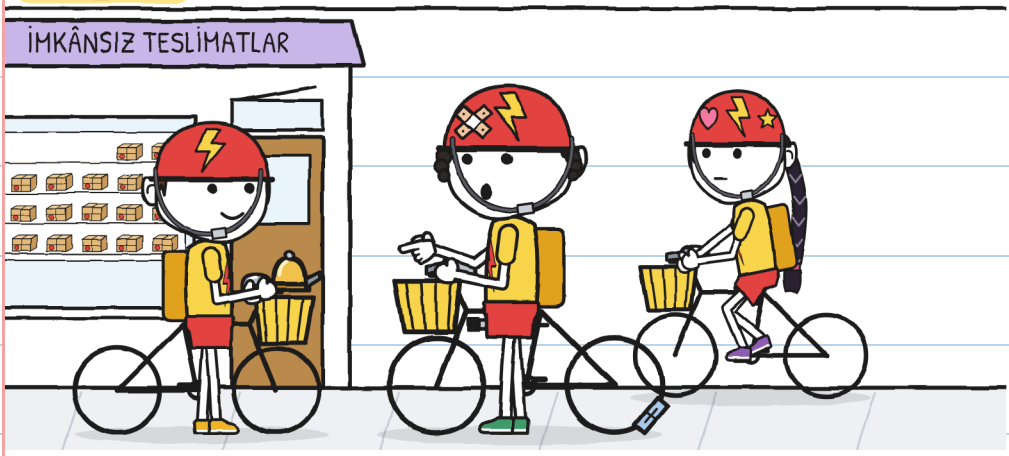

KIZARMETREYİ
GÖRÜYOR MUSUN?

TONYO ÇINGIRAĞI ÇALIYOR. KASKINDA YARA BANDI OLAN BRUNO'YU GÖRÜYOR MUSUN?

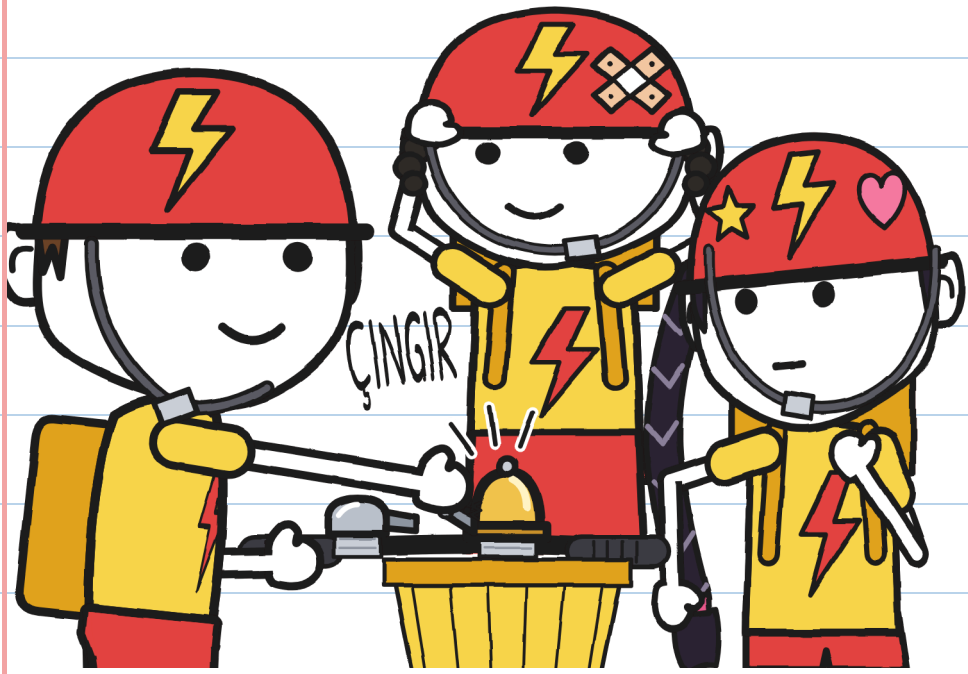

GUNİ JALUZİSİ AÇIK UYUYOR.
ÇALAR SAATİ
GÖRÜYOR MUSUN?



SABAH OLUYOR VE HİÇBİR ŞEY ÇALMIYOR.

GÜVERCİNİ GÖRÜYOR MUSUN?



BÖLÜM 6

ŞİMDİLİK

MARA ETİKETLERİ DEFTERİNDE SAKLIYOR.

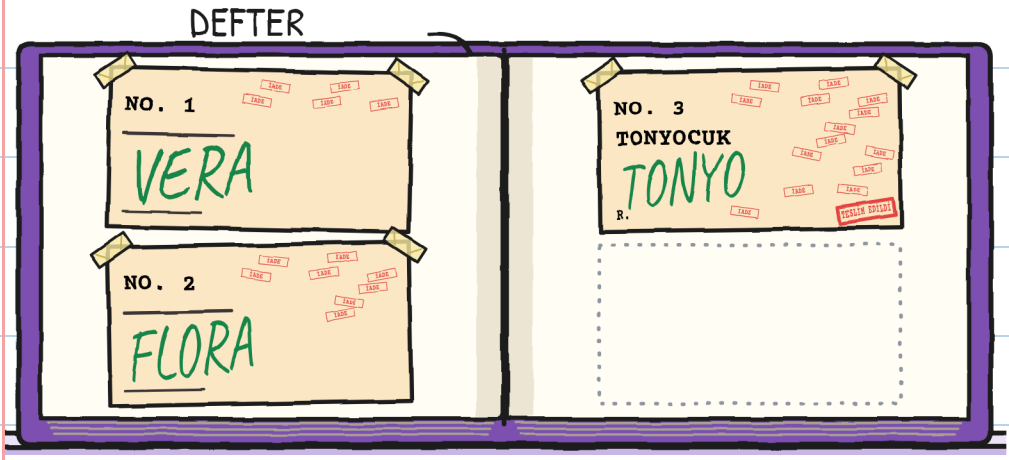

TONYO'NUN İMZASINI GÖRÜYOR MUSUN?

TONYO MEMNUN,
SANDIĞINA OTURUYOR.
HANGİ SAYIYI GÖRÜYORSUN?



GUNİ, TONYO İÇİN
BİR KOLTUK ÇİZİYOR.

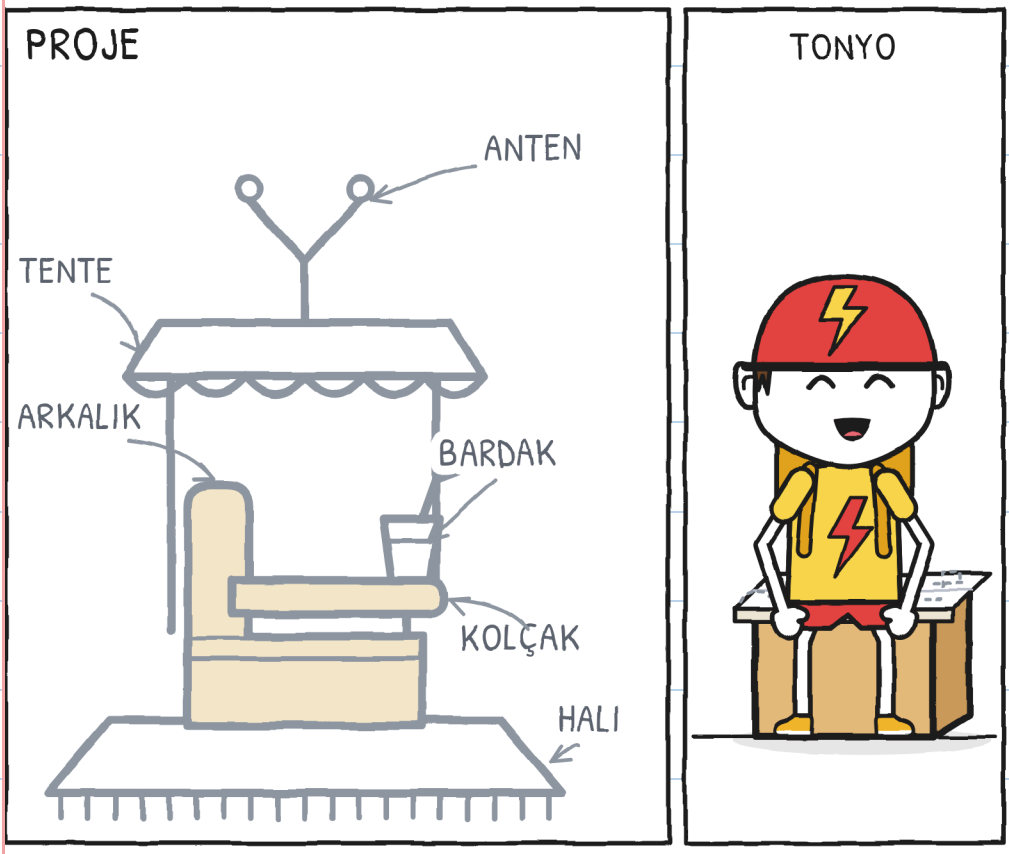

ANTENİ GÖRÜYOR MUSUN?

TONYO BİSİKLETİNİN ÇINGIRAĞINI DÜZELTİYOR. SEPETİ GÖRÜYOR MUSUN?

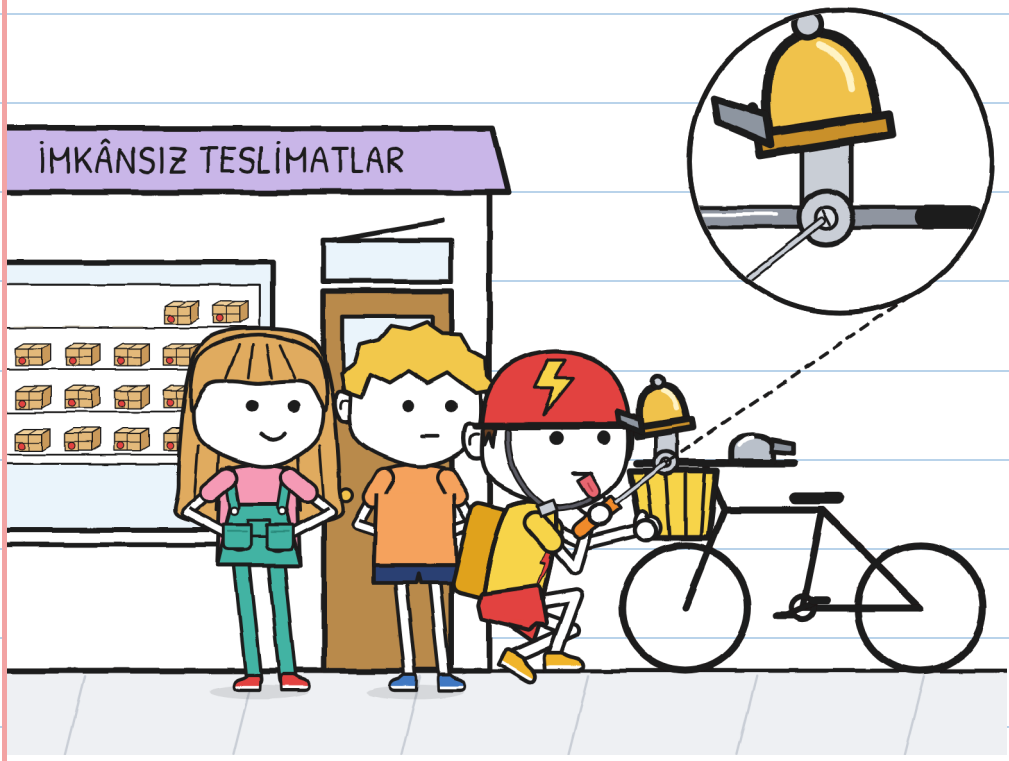

HULİTA, TONYO'DAN
OTOGRAF İSTİYOR.

YEŞİL KURBAĞAYI
GÖRÜYOR MUSUN?

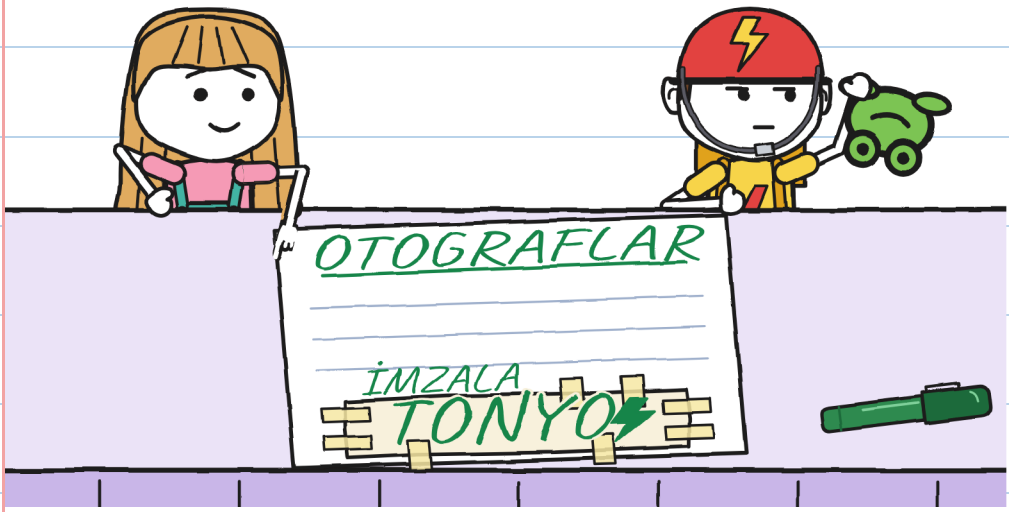

TONYO FREN YAPIYOR
VE ÇINGIRAĞI ÇALIYOR.



BASTONU GÖRÜYOR MUSUN?

MARA VE TONYO, DON ANTONİO'YU SELAMLIYOR. KAFESİNDEKİ SARI KUŞU GÖRÜYOR MUSUN?

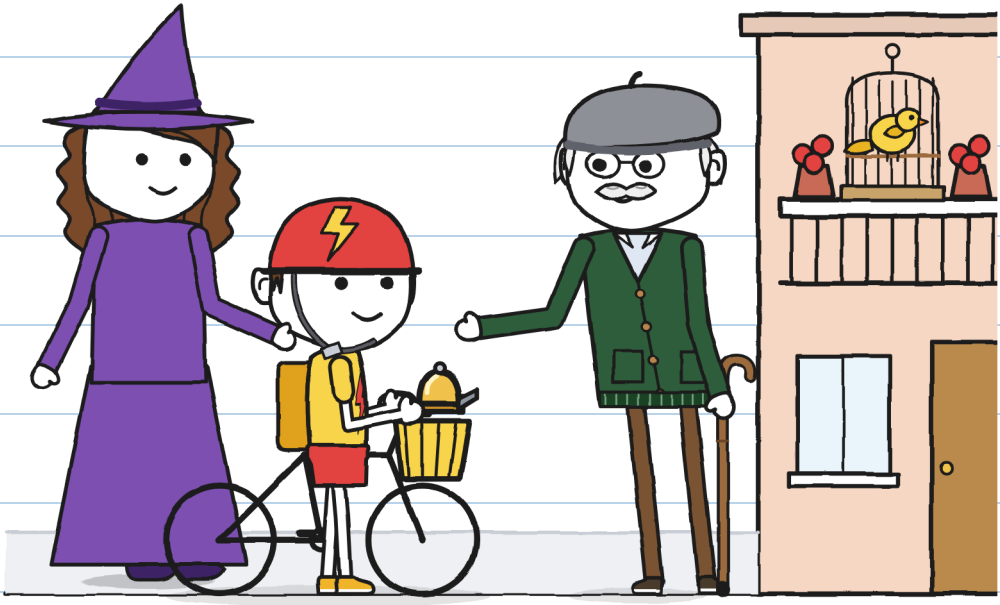

GUNİ VE TONYO, R. HAKKINDA BİLDİKLERİNİ YAZIYOR.

FİŞ

?

R.



1-6

7. TONYO

8. ÇINGIRAK

BEKLEMEDE

SORU İŞARETİNİ GÖRÜYOR MUSUN?

VERA KUCAĞINDA KIRINTI'YLA GİRİYOR.



AĞACI GÖRÜYOR MUSUN?

TONYO, VERA'YA YARDIM ÖNERİYOR.
KIRINTI'YI GÖRÜYOR MUSUN?

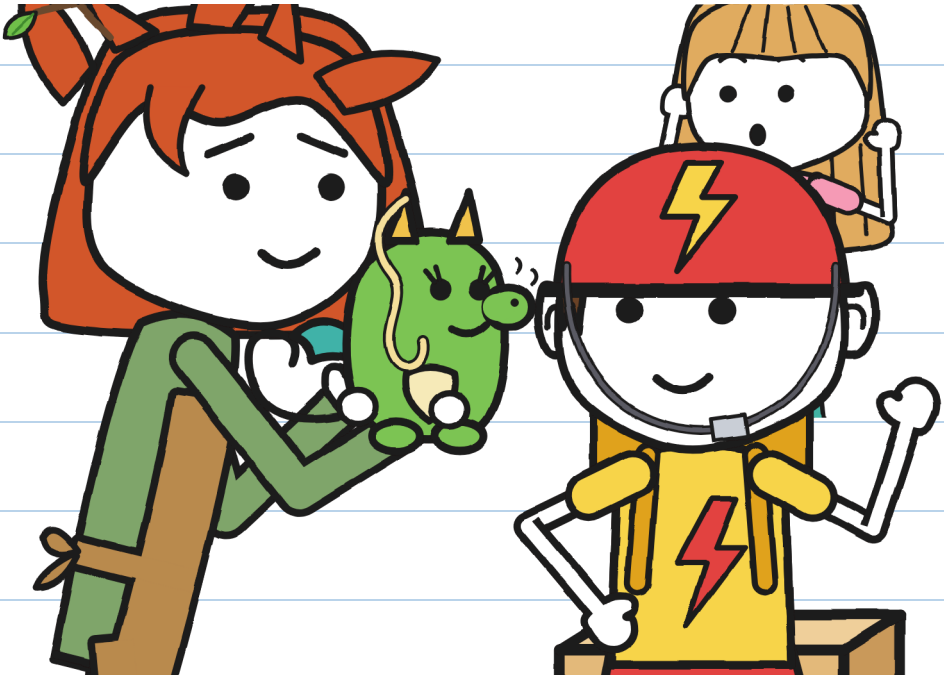

TONYO TESLİMAT YAPIYOR
VE ÇINGIRAĞI ÇALIYOR.

	10 DK
	YILLAR
	6 GÜN
	11 DK



BİSİKLETİNDEKİ
TONYO'YU GÖRÜYOR MUSUN?

İMKÂNSIZ TESLİMATLAR · 4

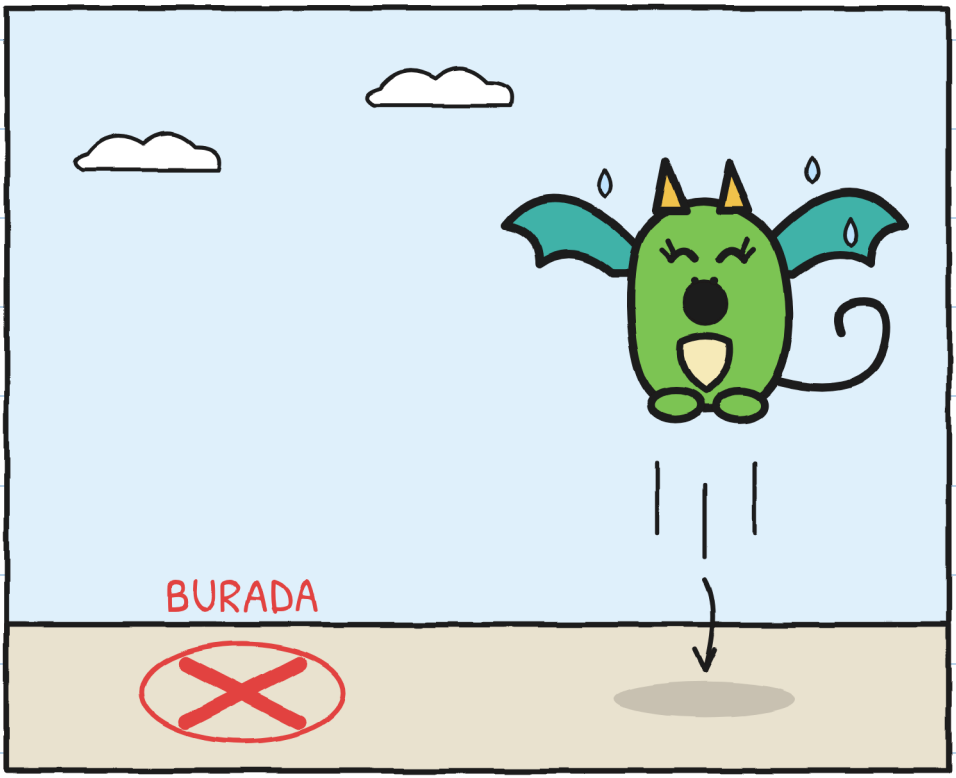

NEREYE İNER? –H.

MAHALLE

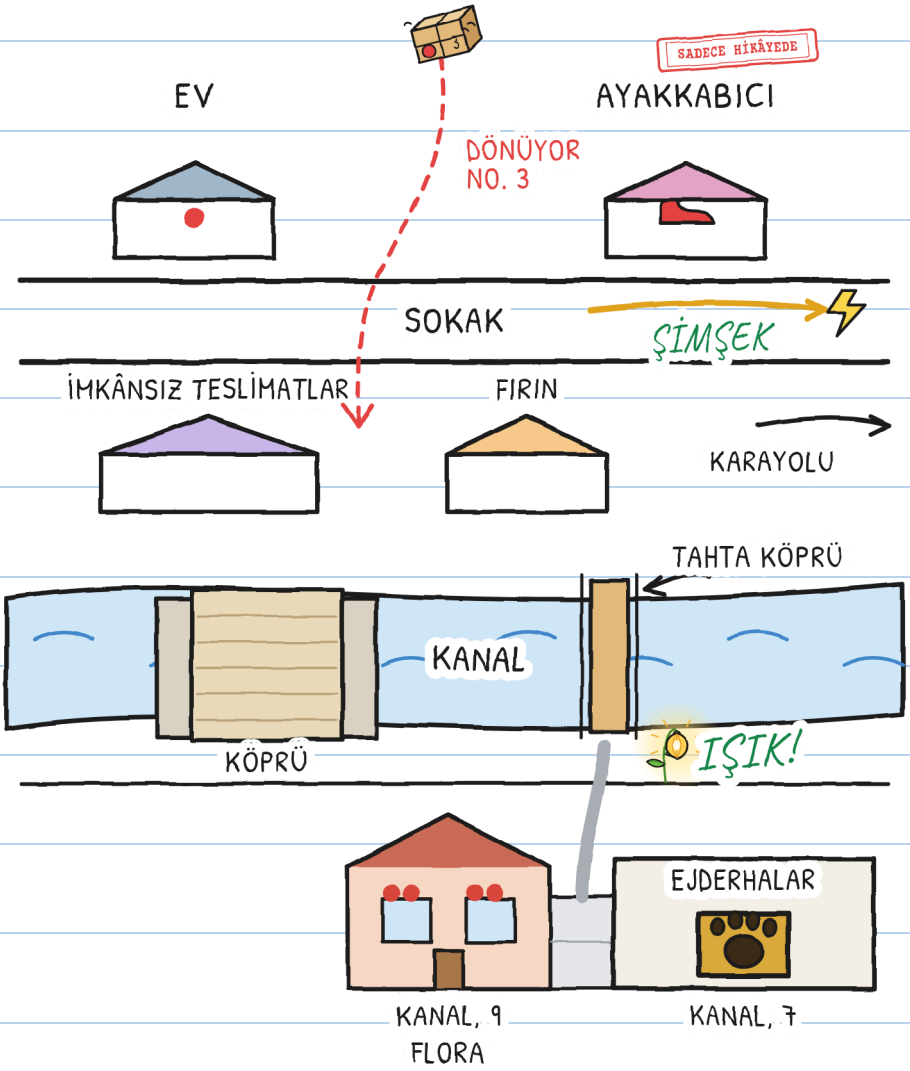
SADECE HİKÂYEDE
EV
AYAKKABICI
DÖNÜYOR
NO. 3
SOKAK
ŞİMŞEK
İMKÂNSIZ TESLİMATLAR
FIRIN
KARAYOLU
TAHTA KÖPRÜ
KANAL
KÖPRÜ
IŞIK!
EJDERHALAR
KANAL, 9
FLORA
KANAL, 7

ADIN NE?

TONYO ADINI SEÇİYOR.
YA SEN?

BEN...

AYRICA...

ASLA...

TEK HİKÂYE, ALTI BEDEN

ALTI BEDEN VAR, 3 İLE 16 YAŞ ARASI, VE 20'DEN FAZLA DİL.

BEDEN XXS · PRE-A1
MARA VE TONYO GÜLÜYOR. KIRMIZI BİSİKLETİ GÖRÜYOR MUSUN?

BEDEN XS · A1
Mara neredeyse güldü. Tonyo da güldü. Cumartesiden beri onu gülerken görmemiştim.

BEDEN S · A2
Mara bir ses çıkardı, neredeyse kahkaha. Tonyo da güldü. Cumartesiden beri onu gülerken görmemiştim.

BEDEN M · B1
Mara bir ses çıkardı. Kahkaha gibiydi. Tonyo da güldü. Cumartesiden beri onu gülerken görmemiştim.

BEDEN L · B2
Mara, başka birinde kahkaha sayılacak bir ses çıkardı. Tonyo da güldü. Cumartesiden beri onu gülerken görmemiştim.

BEDEN XL · B2-C1
Resimli roman · 13+
AOBM seviyeleri yaklaşıktır.

AİLELER VE ÖĞRETMENLER İÇİN
Her bölüme linguaula.com'da çalış

GERÇEK BİSİKLET: NE YAPMALI

1. HER ZAMAN KASK, HEM DE İYİCE TOKALI. "HEMEN ŞURAYA KADAR" GİDERKEN BİLE.
2. GÖRÜN VE DUYULUN: IŞIKLAR, AÇIK RENKLİ GİYSİLER VE ZİL. ZİL UYARIR; EMRETMEZ.
3. İKİ ELİN DE GİDONDA OLSUN. BİR ŞEY DİKKATİNİ DAĞITIRSA GÜVENLİ BİR YERDE DUR.
4. KALDIRIM YAYALARIN: ORADA BİSİKLETİ ELİNDE YÜRÜT. KARŞIDAN KARŞIYA GEÇMEDEN ÖNCE DUR VE BAK.

SADECE HİKÂYEDE MÜHRÜ, HİKÂYEDE OLANI İŞARETLER; SOKAKTA OLANI DEĞİL.

BİSİKLET

