ناممکن ڈیلیوریاں ۳۰

واپس بھیجیں، پلیز

LINGUAULA

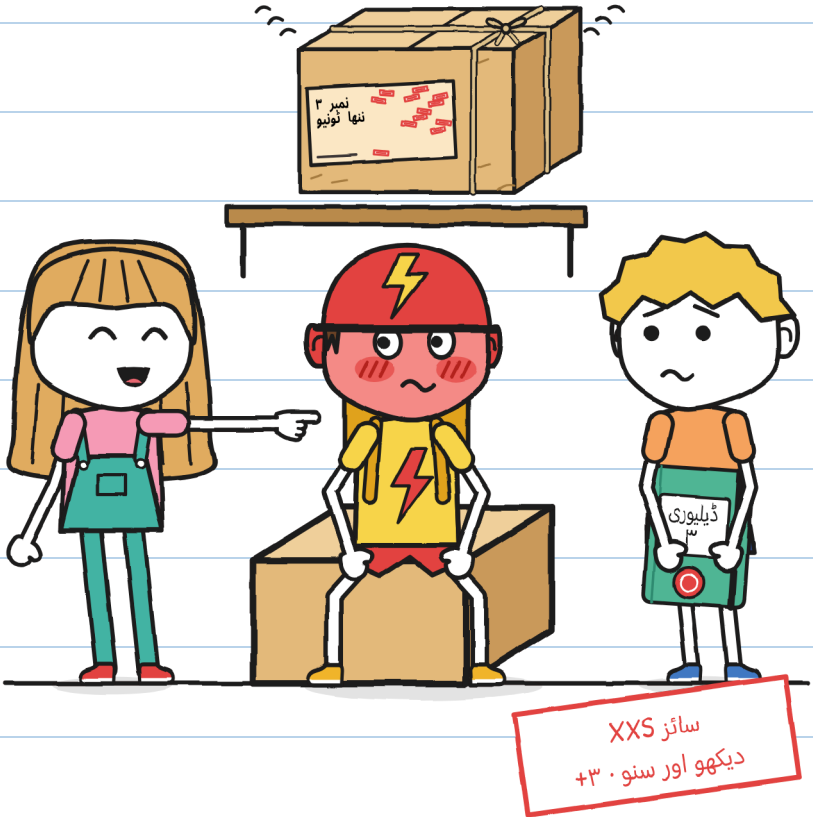

ناممکن ڈیلیوریاں · 3
واپس بھیجیں، پلیز

متن اور تصاویر: LINGUAULA

سائز XXS · دیکھو اور سنو · ۳+

اردو ایڈیشن: LINGUAULA

پہلا ایڈیشن: 2026

© 2026 LINGUAULA · info@linguaula.com

اسے آزادانہ فوٹو کاپی کیا جا سکتا ہے، کلاس کے لیے بھی اور گھر کے لیے بھی۔

سیریز کی تیسری کتاب۔ پچھلی دو: «یہ پارسل کاٹتا ہے» اور «گرج سے پہلے نہ کھولیں»۔

LinguAula

ہر باب کی مشق linguaula.com پر کریں



اگر یہ مل جائے تو واپس کر دینا۔

کیا تمہیں ہیلمٹ نظر آتا ہے؟

صرف کہانی میں

کون کون ہے



گُنی

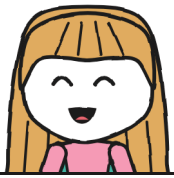

خولیتا



ٹونیو



مارا

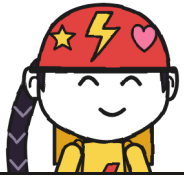

زوئی



برونو



پارسل



ر

ڈائری ۳
گُنی کی

«خفیہ» — غ.

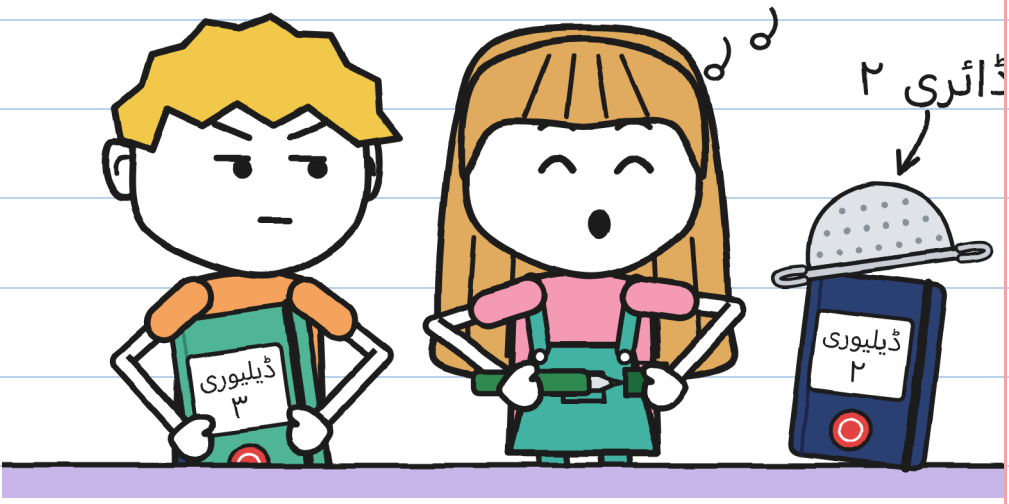

نئی ڈائری ہری ہے۔

کیا تمہیں لال ڈائری نظر آتی ہے؟

باب 1

ٹِن ٹِن

شیلف پر ایک پارسل بج رہا ہے: ٹِن ٹِن!

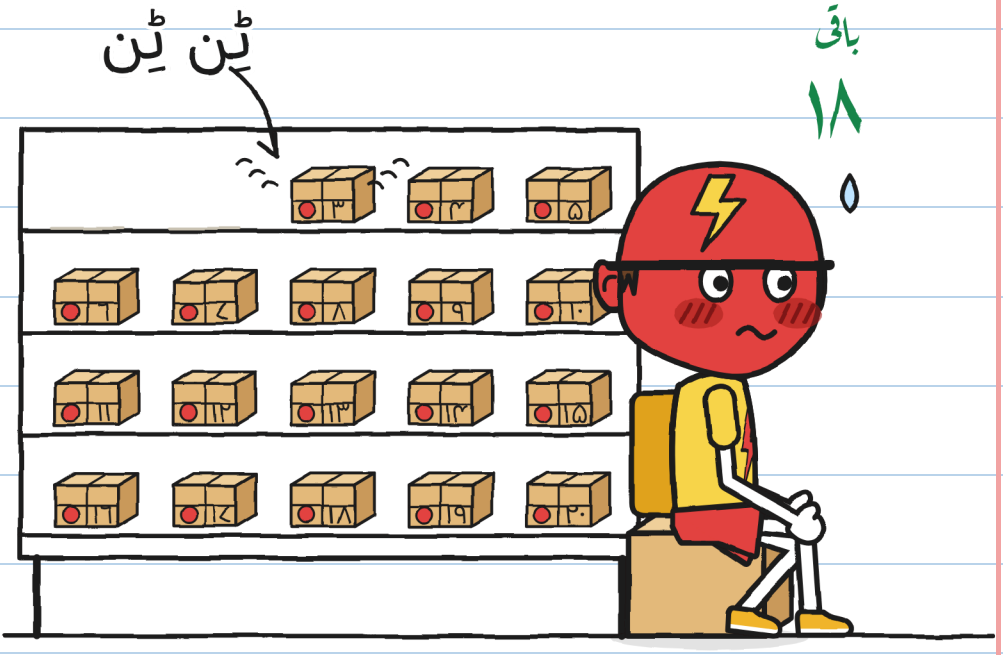

کیا تمہیں ٹونیو نظر آتا ہے؟

دستخط کے بغیر پارسل
اڑ کر لوٹ آتا ہے۔

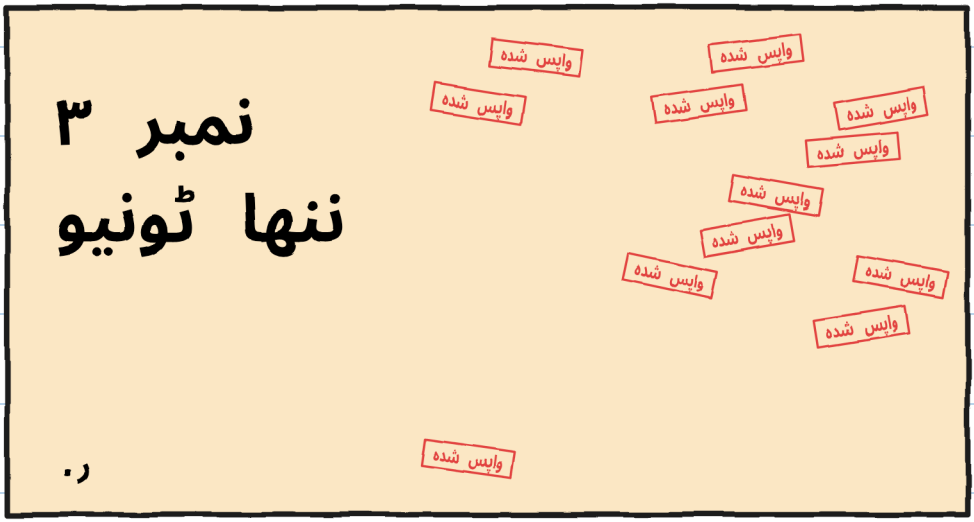

کیا تمہیں لال مہریں نظر آتی ہیں؟

ٹونیو ٹکڑوں میں لال ہوتا ہے۔

سرخی ییما



کون سا چہرہ سب سے زیادہ لال ہے؟

ٹِن ٹِن پھر بجا۔

کیا تمہیں مینڈک نظر آتا ہے؟

مشتبہ

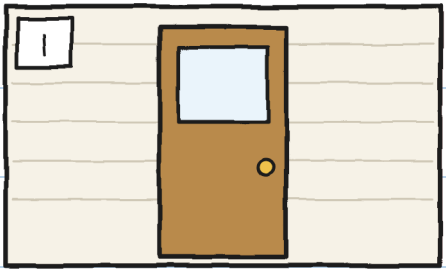

دروازہ



سائیکل



مینڈک



نمبر ۳

گُنی فٹ پاتھ پر آوازیں آزماتا ہے۔



کیا تمہیں خولیتا نظر آتی ہے؟

ٹونیو کا ڈبہ شیلف سے لگا ہوا ہے۔

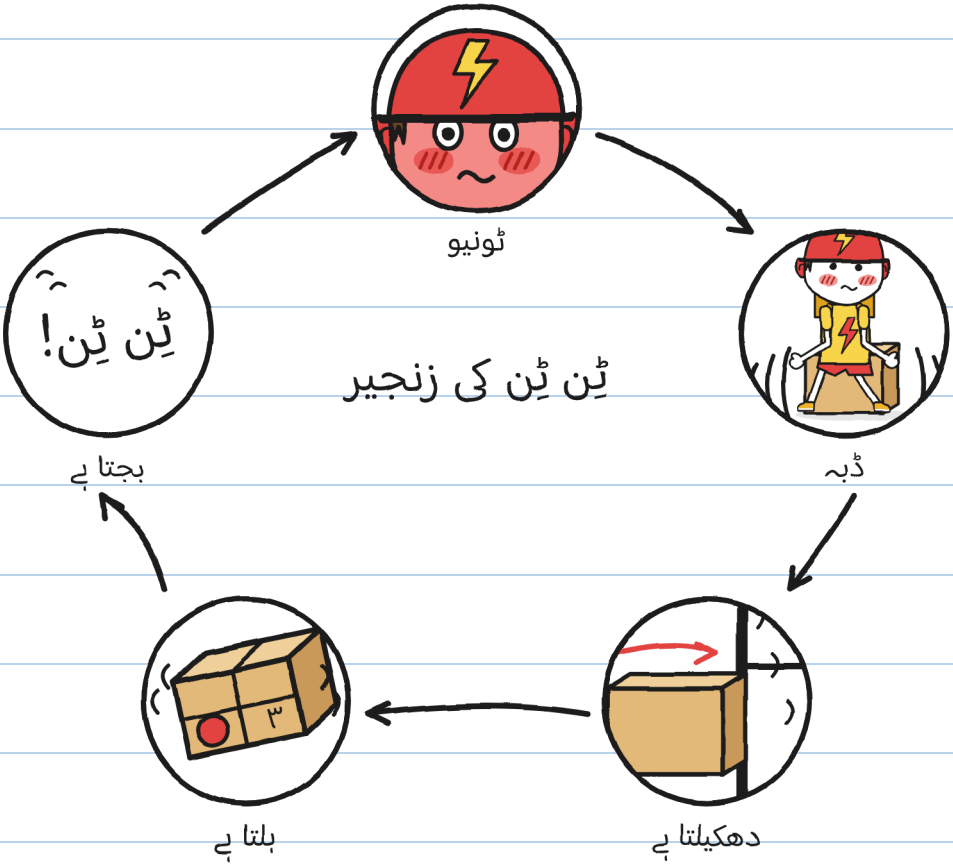

کیا تمہیں لال ٹونیو نظر آتا ہے؟

ٹونیو ساکت رہنے کی کوشش کرتا ہے۔



تمہیں کتنی تصویریں نظر آتی ہیں؟

ٹونیو کہتا ہے: «وہ
میں تھا، بچپن میں۔»

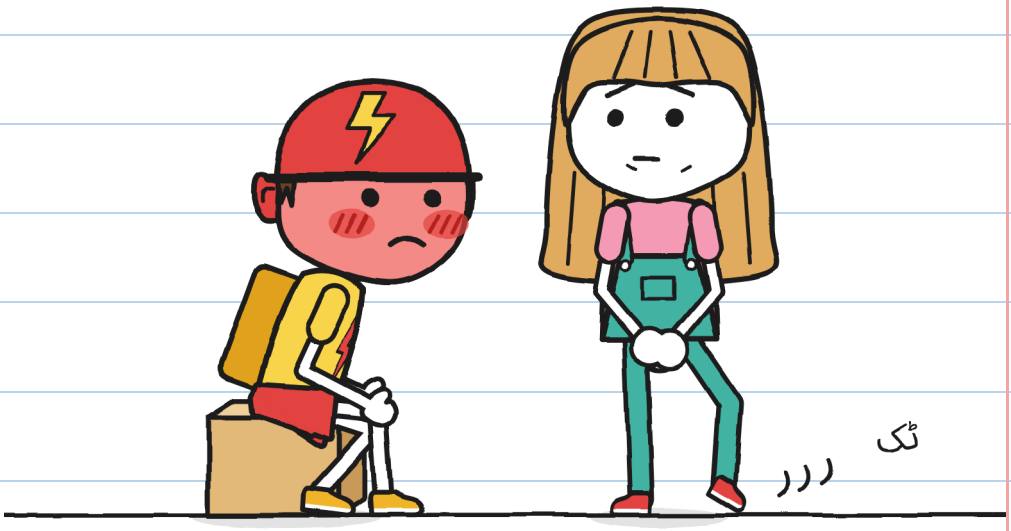

کیا تمہیں خولیتا کا پاؤں نظر آتا ہے؟

مارا نے بہت سے ننھے ٹونیو آزمائے۔

ننھے ٹونیو



۱. کینری ۲. انتونیو ۳. کشتی

تمہیں کتنے ننھے ٹونیو نظر آتے ہیں؟

مارا بنفشی کپڑے سے
پارسل ڈھانپتی ہیں۔



کیا تمہیں ٹونیو اس
کے ڈبے میں نظر آتا ہے؟

ٹونیو ہیلمٹ کا پٹہ باندھتا ہے۔



کیا تمہیں شیلف نظر آتا ہے؟

باب 2

میں نے ہاں نہیں کہا

آج دکان بند ہے، ٹونیو
کے سوا سب کے لیے۔

کیا تمہیں بورڈ نظر آتا ہے؟

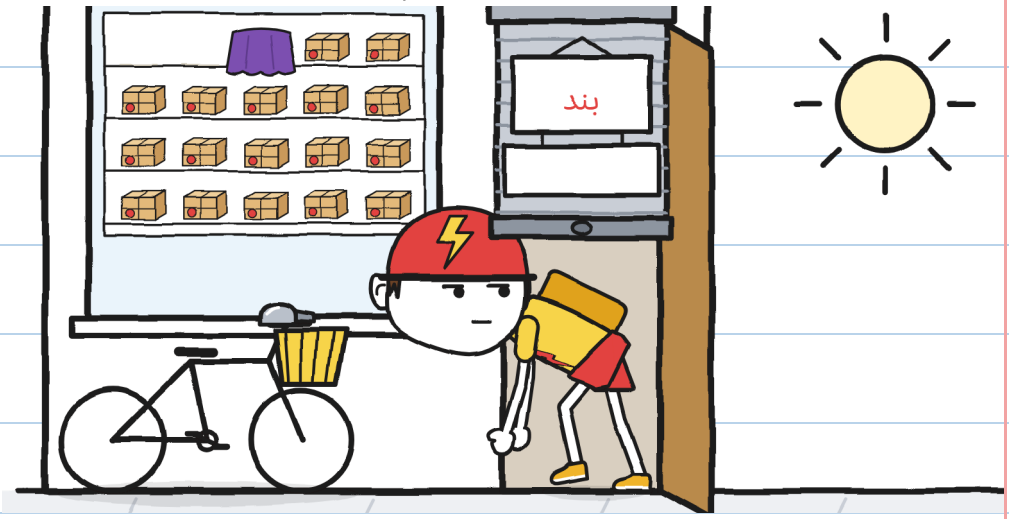

مارا پارسل کاؤنٹر پر رکھتی ہیں۔

کیا تمہیں مینڈک نظر آتا ہے؟



ٹونیو ڈبہ یوں پکڑتا ہے جیسے گرم پتیلی۔

کیا تمہیں ہرا «ہاں» نظر آتا ہے؟

ڈیلیوری؟		
	اسے دیکھنا	نہیں
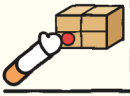	اسے پکڑنا	نہیں
	گھر لے جانا	نہیں
	دستخط	ہاں

مارا تین شرطیں رکھتی ہیں۔

کیا تمہیں مارا ہاتھ ہلاتی نظر آتی ہیں؟

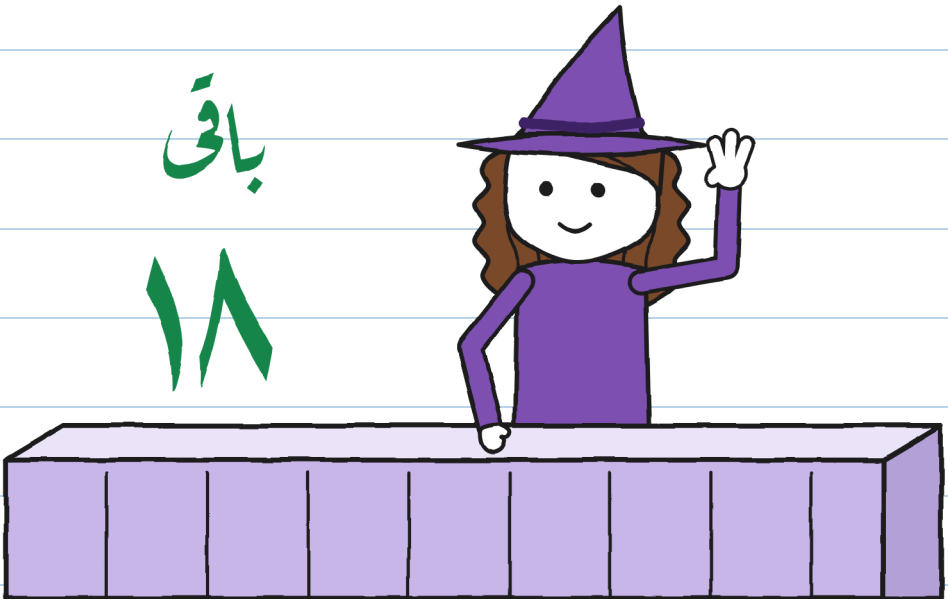

ٹونیو بند ڈبہ لے جاتا ہے۔

تمہیں کتنے نشان نظر آتے ہیں؟





ٹونیو پارسل سائیکل کی
ٹوکری میں رکھتا ہے۔

کیا تمہیں مارا کی ٹوپی نظر آتی ہے؟



کونے پر «برق» کی دو
سائیکلیں کھڑی ہیں۔

کیا تمہیں لیبل نظر آتا ہے؟



گُنی رات کو اپنی کھڑکی
سے نگرانی کرتا ہے۔

کیا تمہیں چاند نظر آتا ہے؟

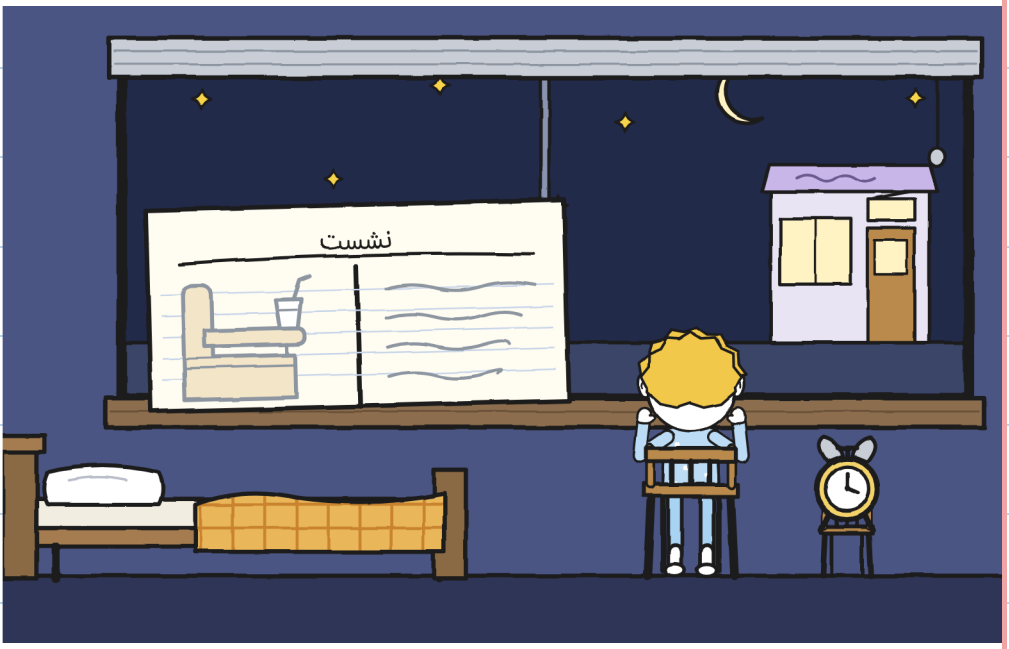

صبح ہوتے ہی پارسل اڑتا ہوا لوٹ آتا ہے۔
کیا تمہیں کتا نظر آتا ہے؟

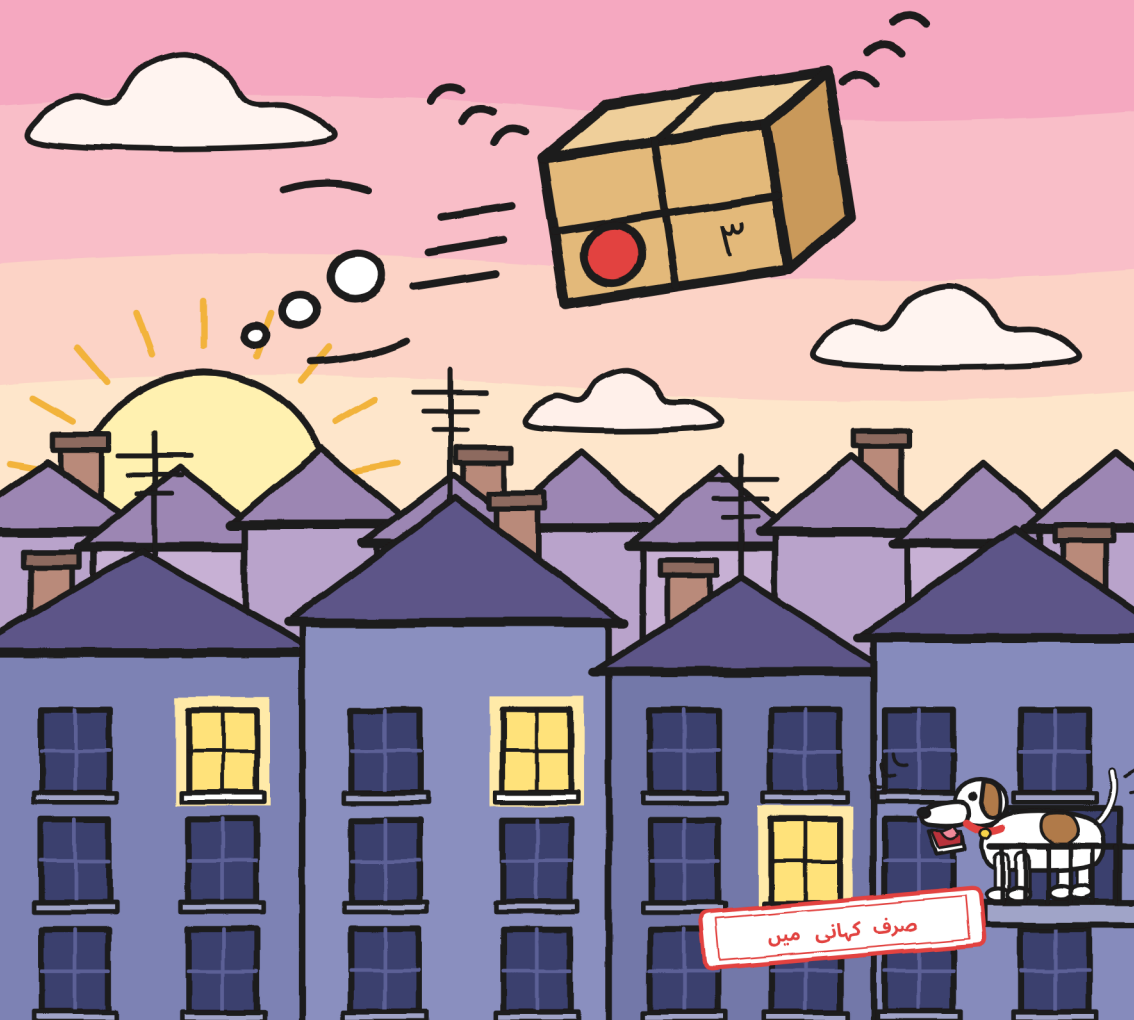

نمبر ۳ پھر اپنے شیلف پر ہے۔

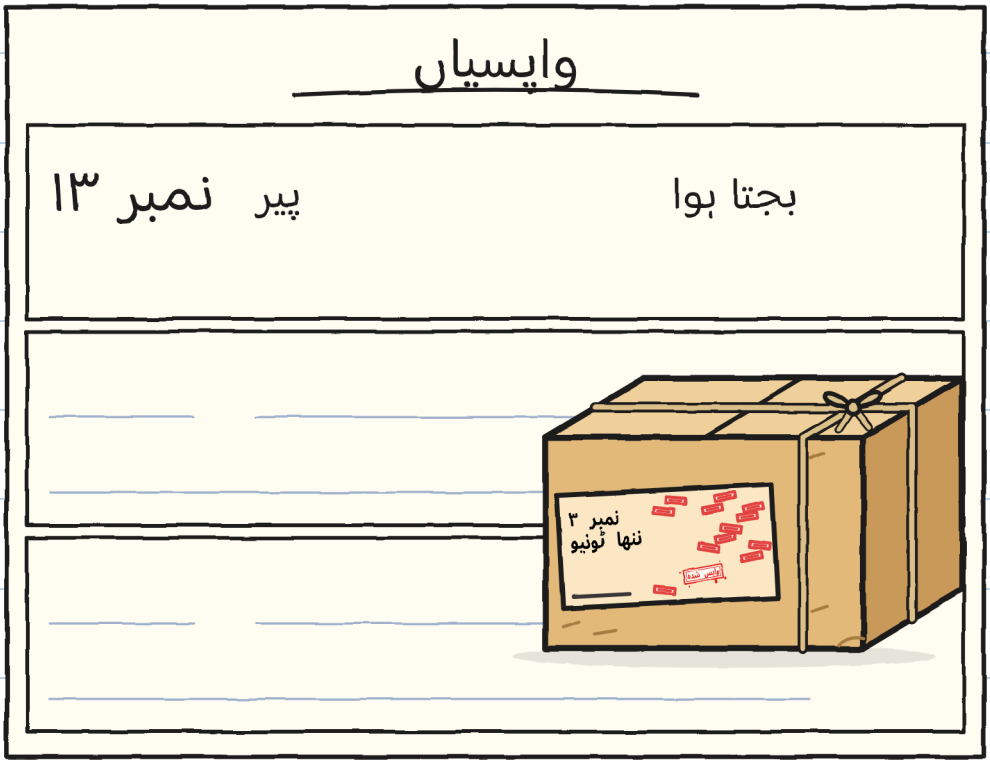

کیا تمہیں نمبر ۱۳ نظر آتا ہے؟

ٹونیو نے ڈبہ باہر، دروازے پر چھوڑ دیا۔

ٹونیو

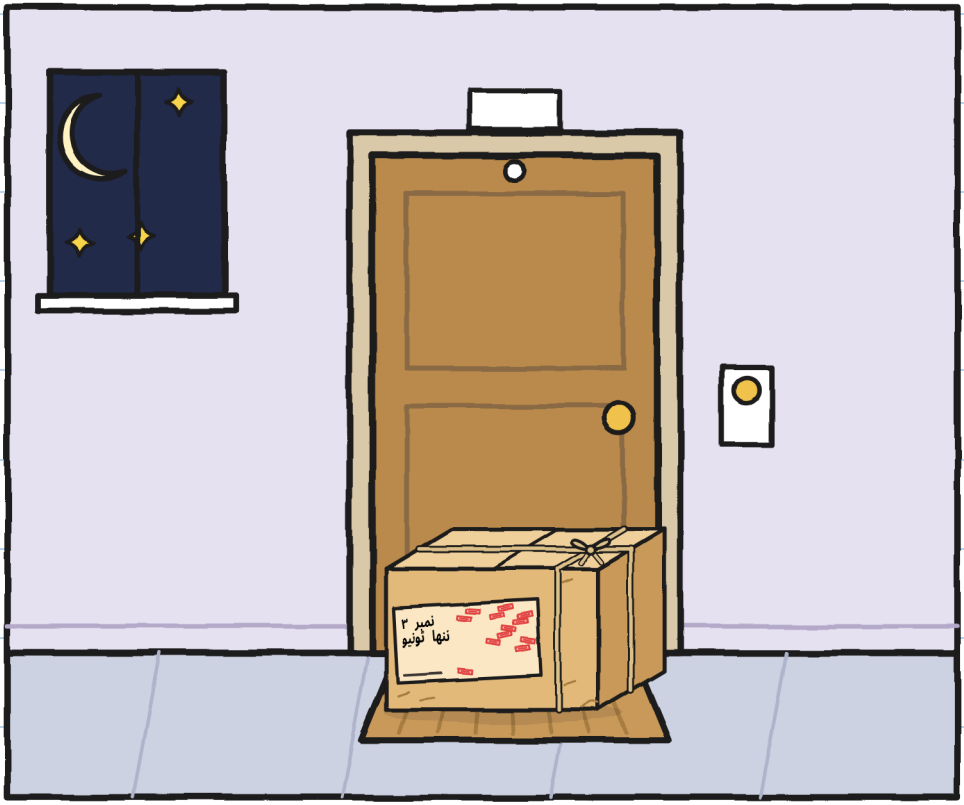

کیا تمہیں چاند نظر آتا ہے؟

خولیتا کہتی ہے: «ایک دستخط
سے سب ٹھیک ہو جاتا ہے۔»

کیا تمہیں ہرا مارکر نظر آتا ہے؟

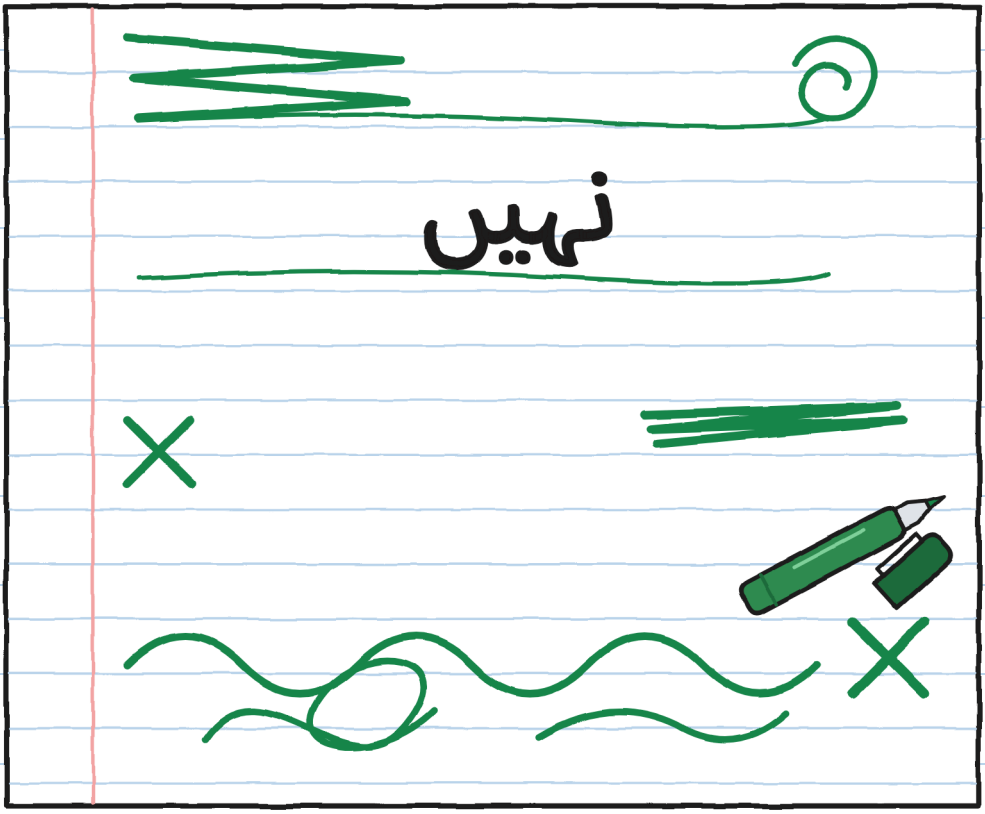

باب 3

آٹوگراف

ایک میز ہے جس پر پیلا میز پوش ہے۔



کیا تمہیں مارا نظر آتی ہیں؟

میز پوش کے نیچے پارسل ہے۔

کیسے کام کرتا ہے

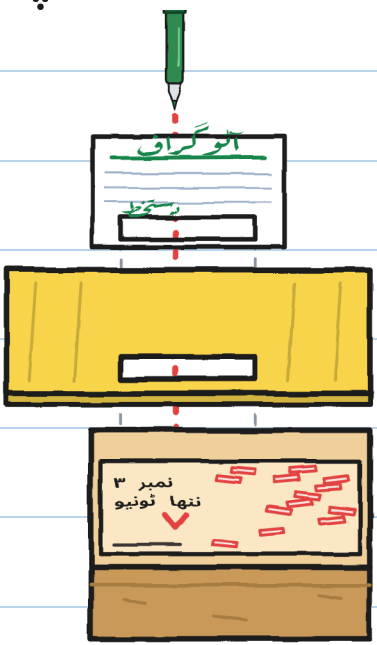

۱. کاغذ

۲. میز پوش

۳. لیبل

۴. دستخط

کیا تمہیں لیبل نظر آتا ہے؟

خولیتا ٹونیو کے لیے
ایک چال تیار کرتی ہے۔

کیا تمہیں گُنی سنجیدہ،
دروازے پر کھڑا نظر آتا ہے؟

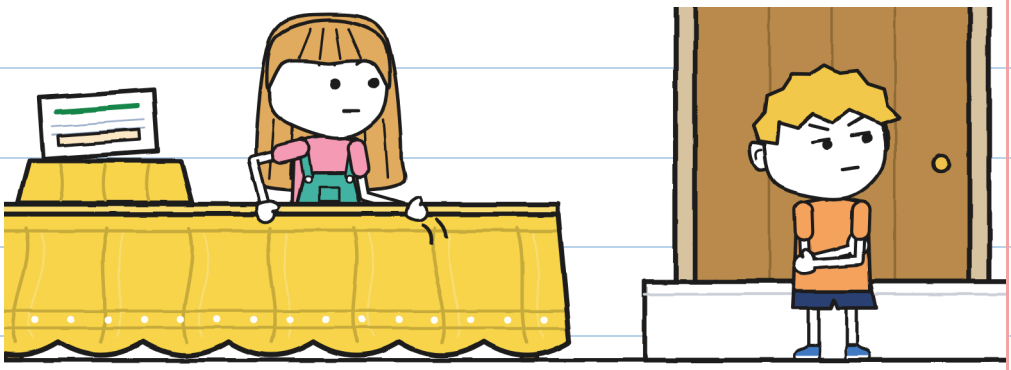

اس نے مدد نہیں کی۔ — خ.

«برق» کے ڈیلیوری والے
قطار میں گزرتے ہیں۔

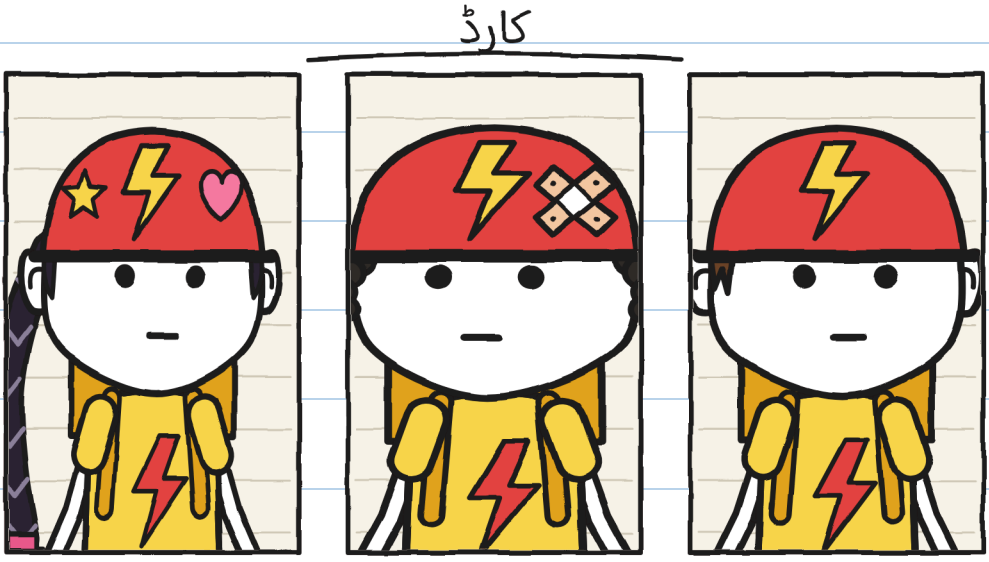

تمہیں کتنے ہیلمٹ نظر آتے ہیں؟

زوئی دستخط کرتی ہے اور
برونو کو عرفیت دیتی ہے۔

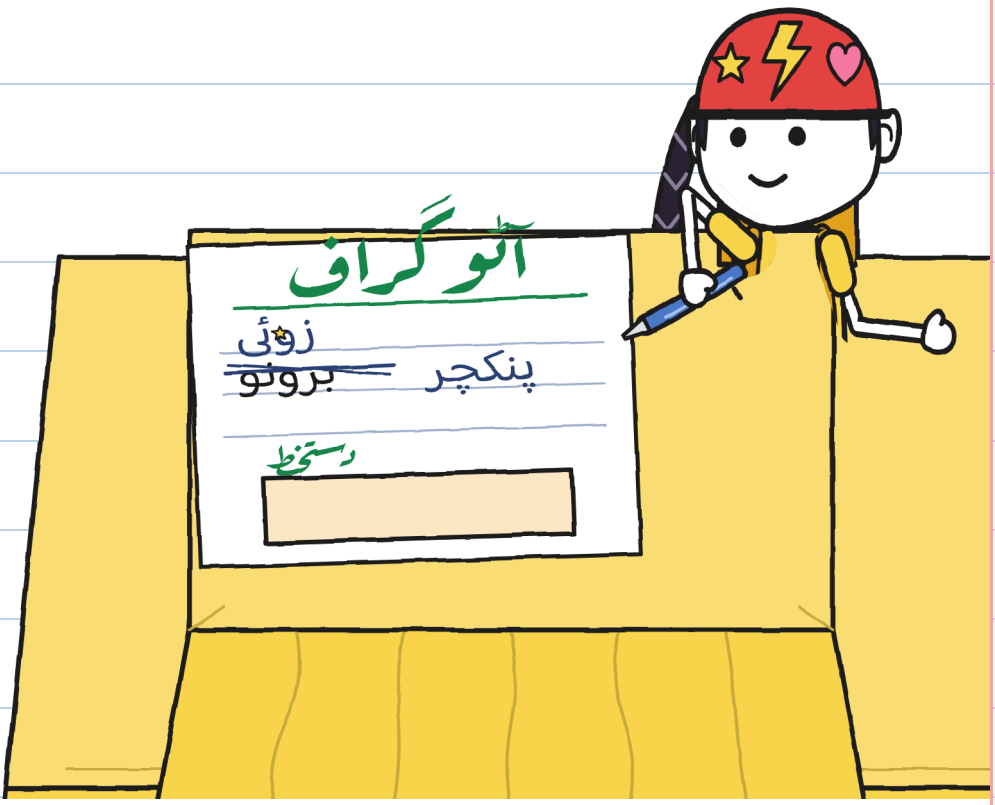

کیا تمہیں زوئی کا ستارہ نظر آتا ہے؟

خولیتا ٹونیو کو اپنا ہرا مارکر دیتی ہے۔

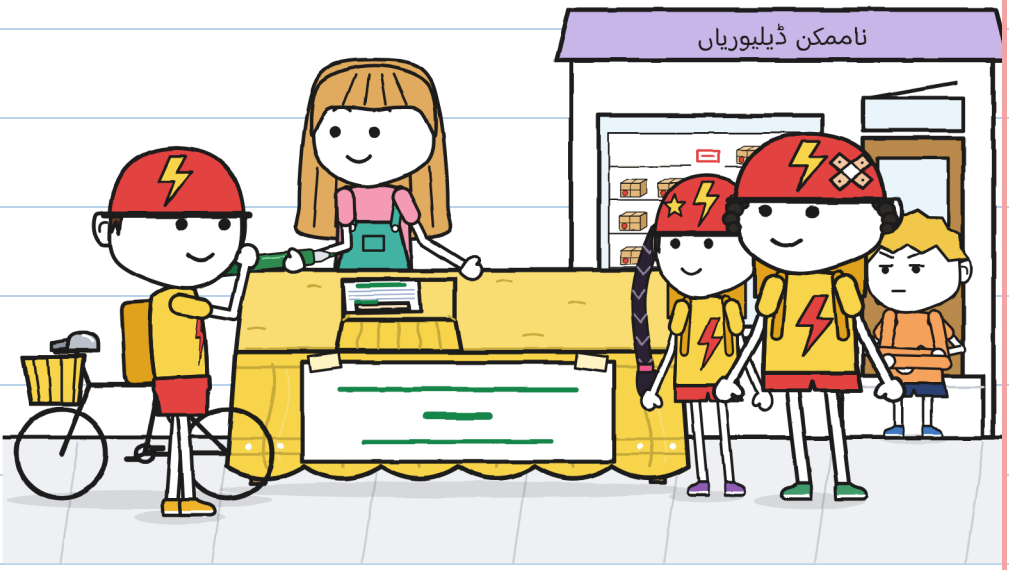

کیا تمہیں ٹونیو کی سائیکل نظر آتی ہے؟

میز پوش کے نیچے کچھ بج رہا ہے۔
کیا تمہیں لال «ٹِن ٹِن» نظر آتا ہے؟



ٹونیو میز پوش اٹھاتا ہے۔

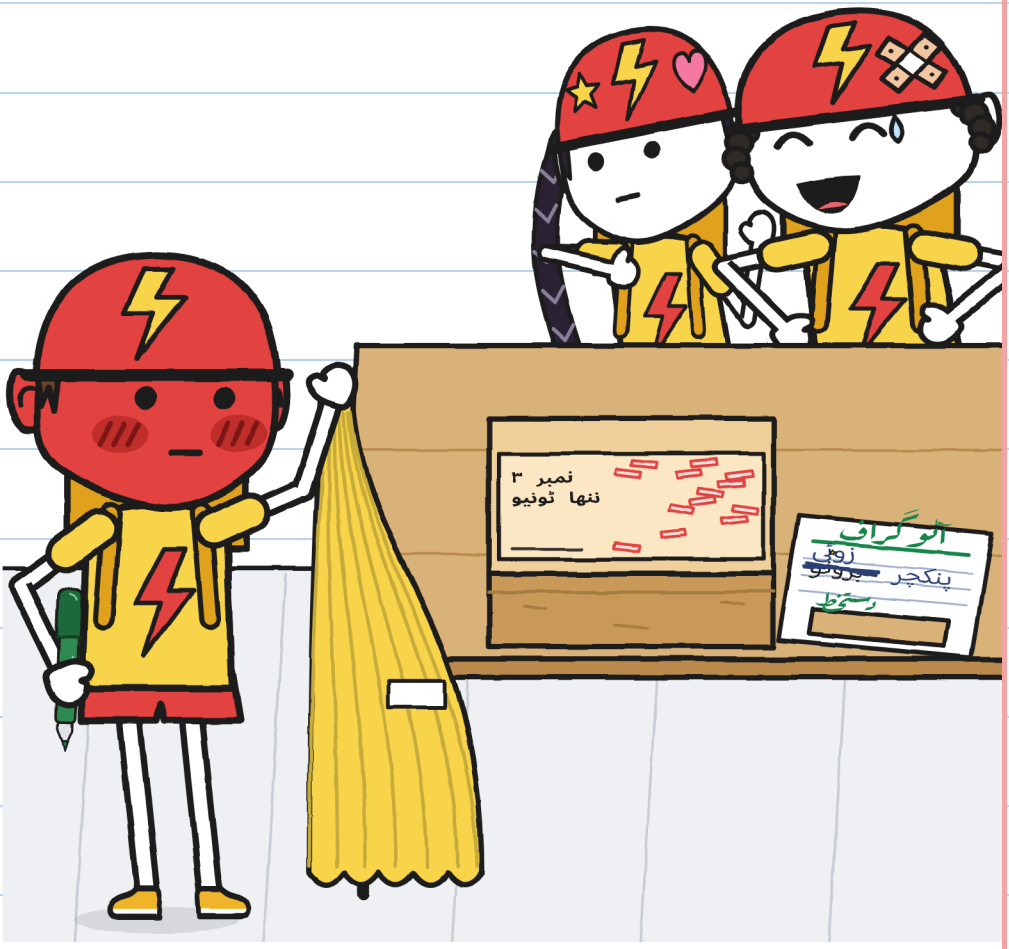

کیا تمہیں پارسل نظر آتا ہے؟

ٹونیو دستخط نہیں کرتا اور
بہت غصے میں چلا جاتا ہے۔

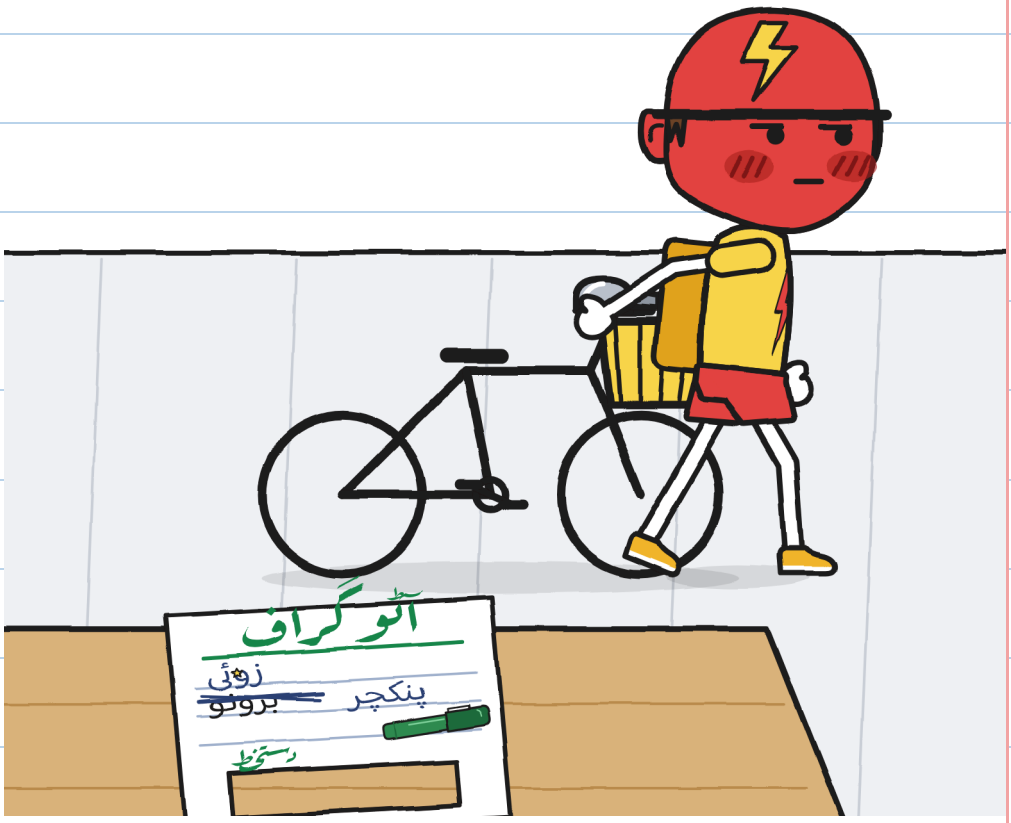

کیا تمہیں سائیکل نظر آتی ہے؟

مارا بنفشی کپڑا لے کر باہر آتی ہیں۔



کیا تمہیں زوئی اور برونو نظر آتے ہیں؟

گُنی اور خولیتا میز پوش سمیٹتے ہیں۔



کیا تمہیں سوراخ نظر آتا ہے؟

خولیتا کاغذ لیے ٹونیو کا انتظار کرتی ہے۔

معذرت

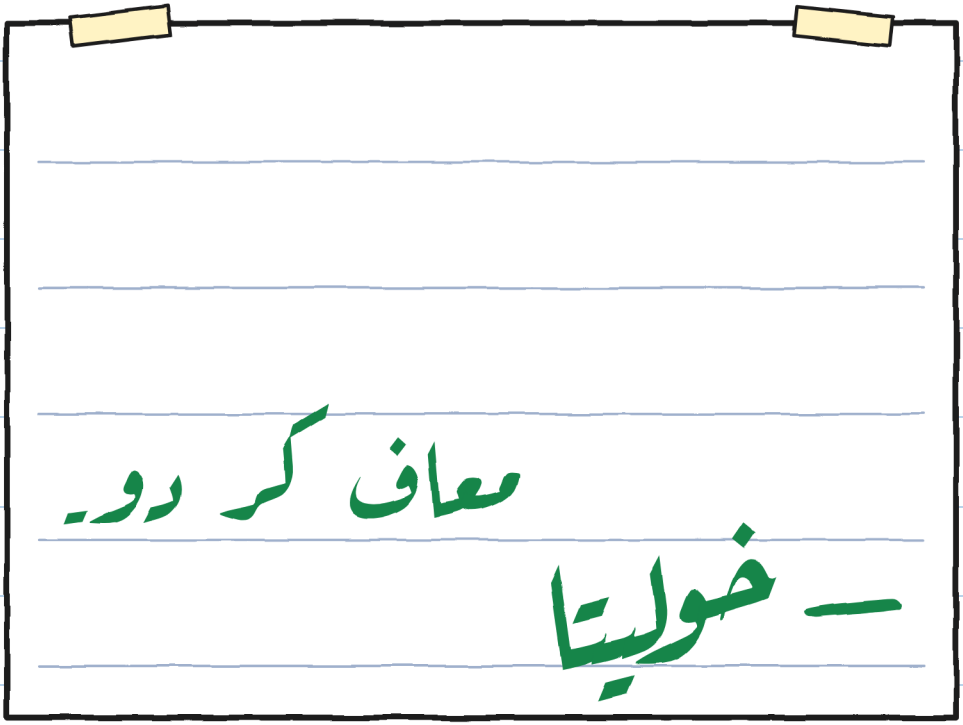

کیا تمہیں لفظ «معاف کر دو» نظر آتا ہے؟

باب ۶

ایک چھوٹی سائیکل

ٹونیو ایک چھوٹی لال سائیکل لاتا ہے۔



کیا تمہیں دوسری سائیکل نظر آتی ہے؟

مارا سب کو پچھلے
کمرے میں لے جاتی ہیں۔



کیا تمہیں بلب نظر آتا ہے؟

ڈبے میں ایک سنہری گھنٹی ہے۔

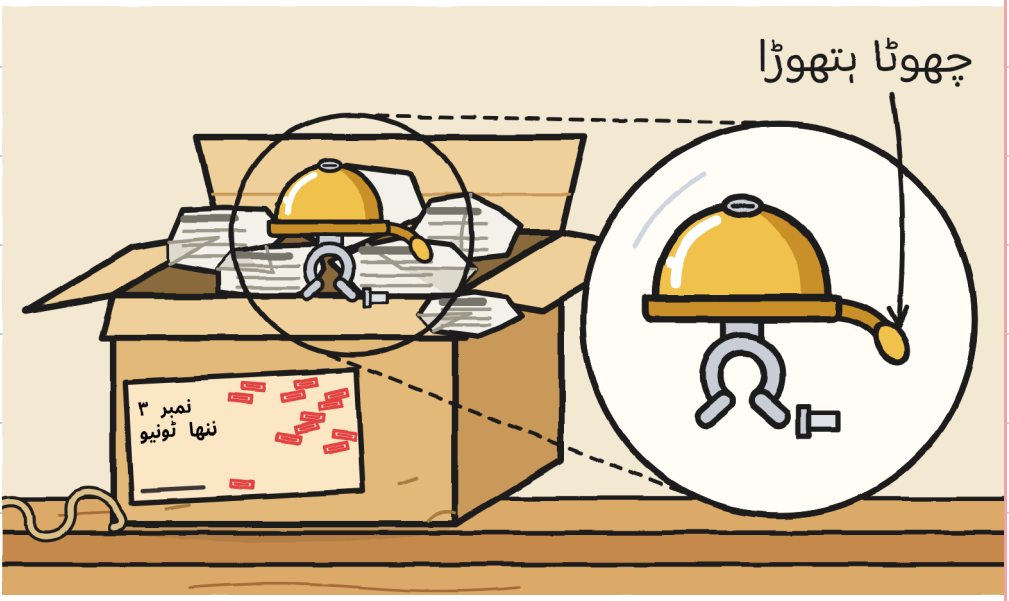

کیا تمہیں چھوٹا ہتھوڑا نظر آتا ہے؟

نیچے ایک مڑا ہوا پرچہ ہے۔



کیا تمہیں «ر.» نظر آتا ہے؟

ٹونیو اپنی بچپن والی
سائیکل میز پر رکھتا ہے۔

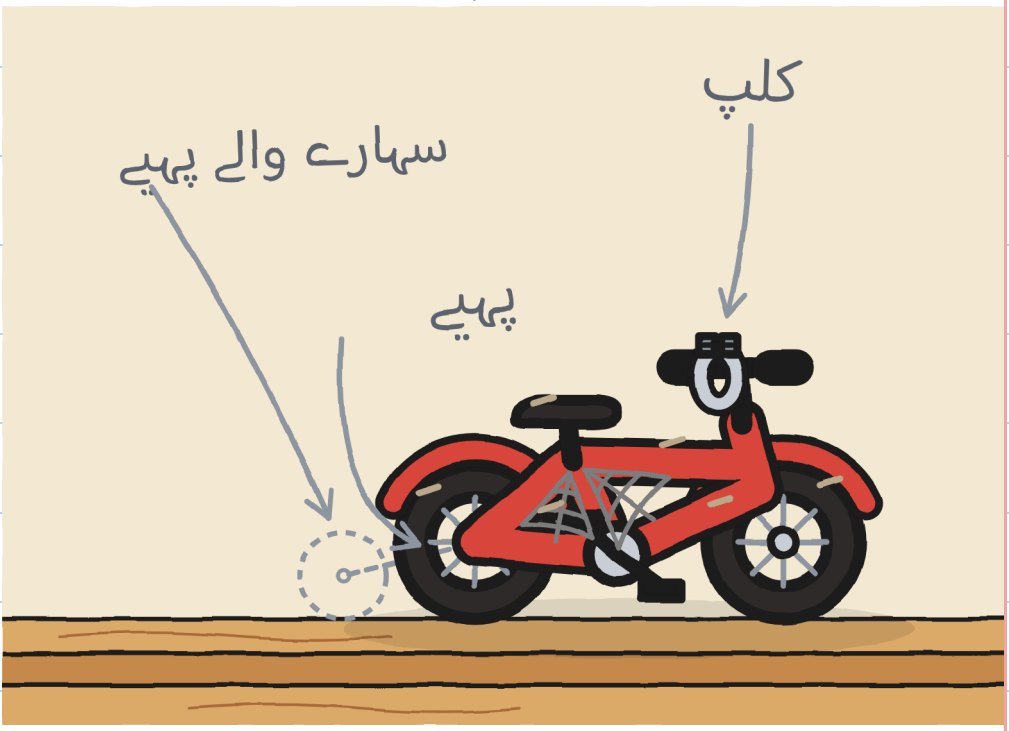

کیا تمہیں لال سائیکل نظر آتی ہے؟

گھر میں اسے ننھا ٹونیو کہتے ہیں، اور «برق» میں ٹونیو۔

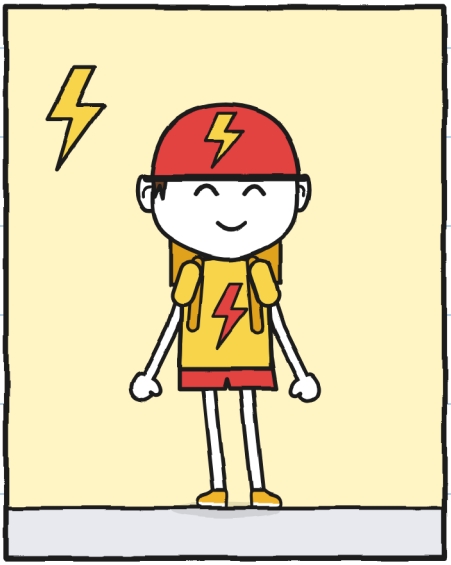

ٹونیو

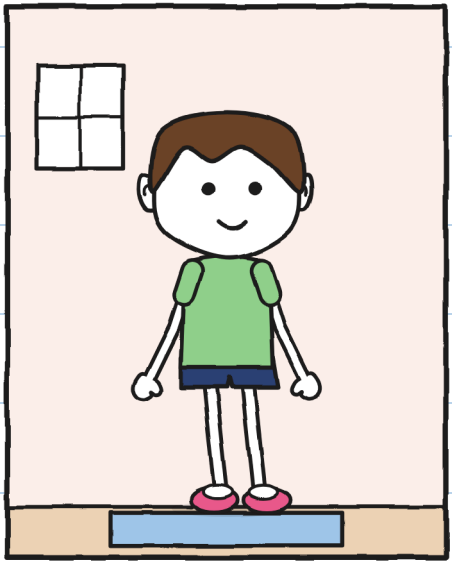

ننھا ٹونیو

کیا تمہیں ٹونیو کا ہیلمٹ نظر آتا ہے؟



مارا اور ٹونیو ہنستے ہیں۔
کیا تمہیں لال سائیکل نظر آتی ہے؟

خولیتا خاموشی سے سنتی ہے۔

کیا تمہیں گھڑی نظر آتی ہے؟



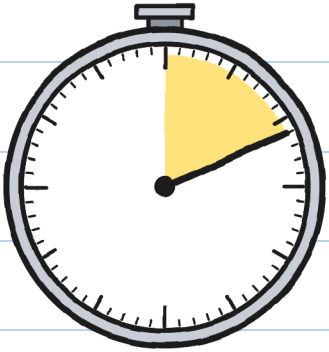

۱۱ منٹ

ٹونیو پچھلے کمرے
میں اکیلا رہ جاتا ہے۔

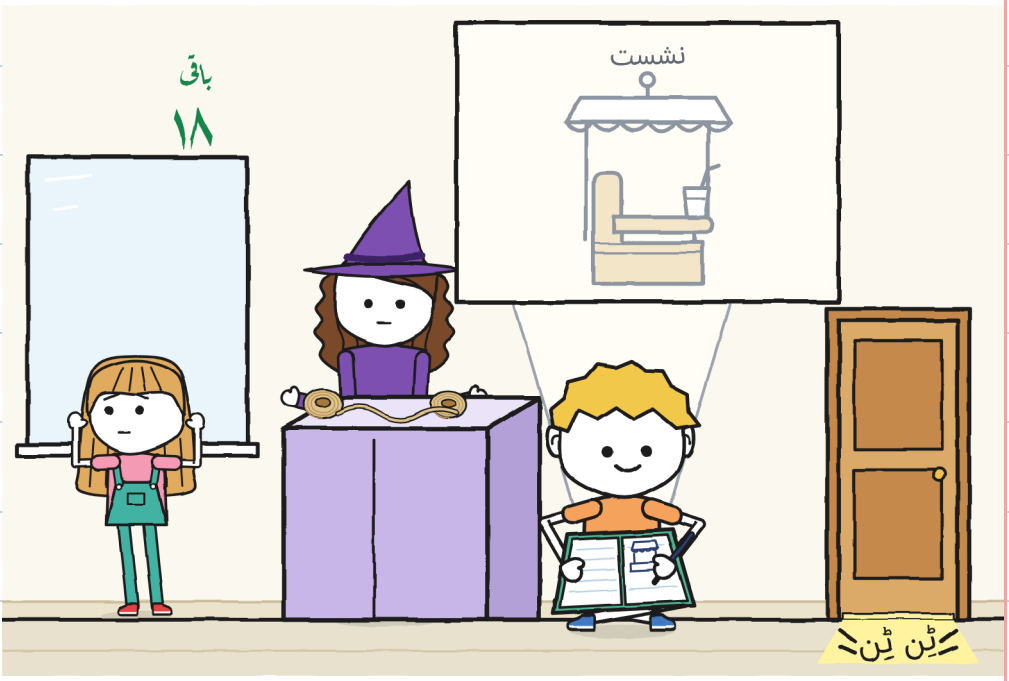

کیا تمہیں گُنی ڈرائنگ بناتا نظر آتا ہے؟

ٹونیو گھنٹی کل تک لے جاتا ہے۔
کیا تمہیں دروازہ نظر آتا ہے؟



ٹونیو پارسل کے لیے کھڑکی کھولتا ہے۔



کیا تمہیں لال ہیلمٹ نظر آتا ہے؟

گُنی ٹونیو کی دونوں سائیکلیں بناتا ہے۔

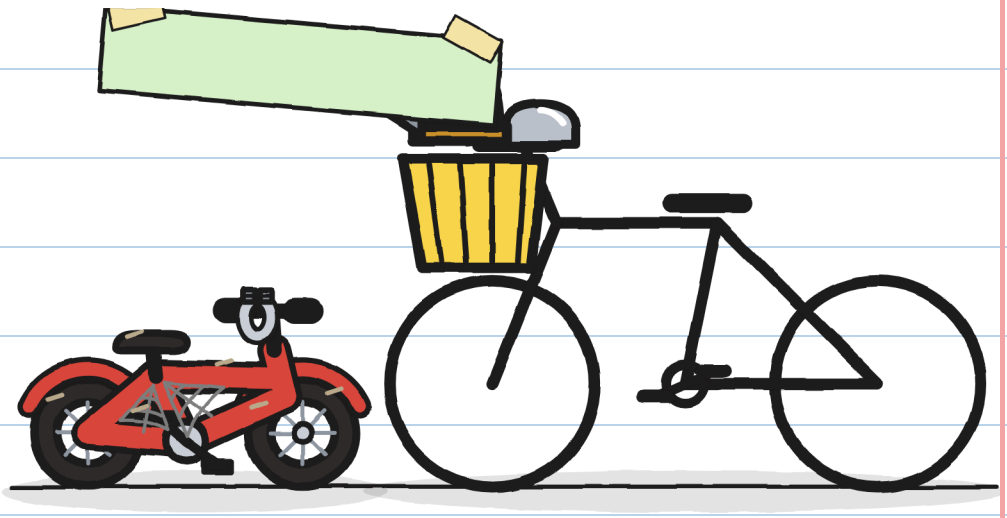

پہلے

اب

کیا تمہیں ٹوکری نظر آتی ہے؟

باب 5

اکیلے میں

خولیتا دو اختیارات
والا کاغذ تیار کرتی ہے۔
کیا تمہیں ٹونیو اس
کے ڈبے میں نظر آتا ہے؟

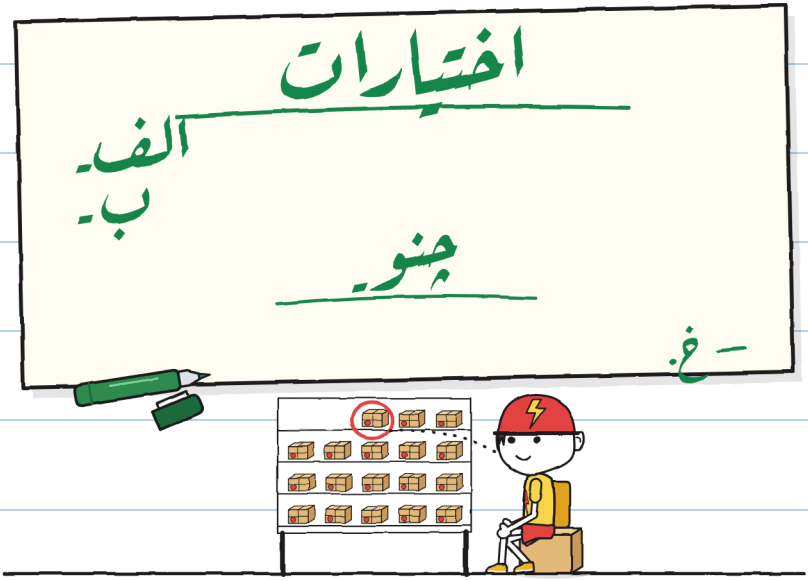

ٹونیو مارا سے بات کرتا ہے۔
کیا تمہیں نیلی کتاب نظر آتی ہے؟



ٹونیو ب چنتا ہے: پچھلے کمرے
میں اکیلے میں دستخط۔
کیا تمہیں ٹونیو کے پاس
بھورا دروازہ نظر آتا ہے؟

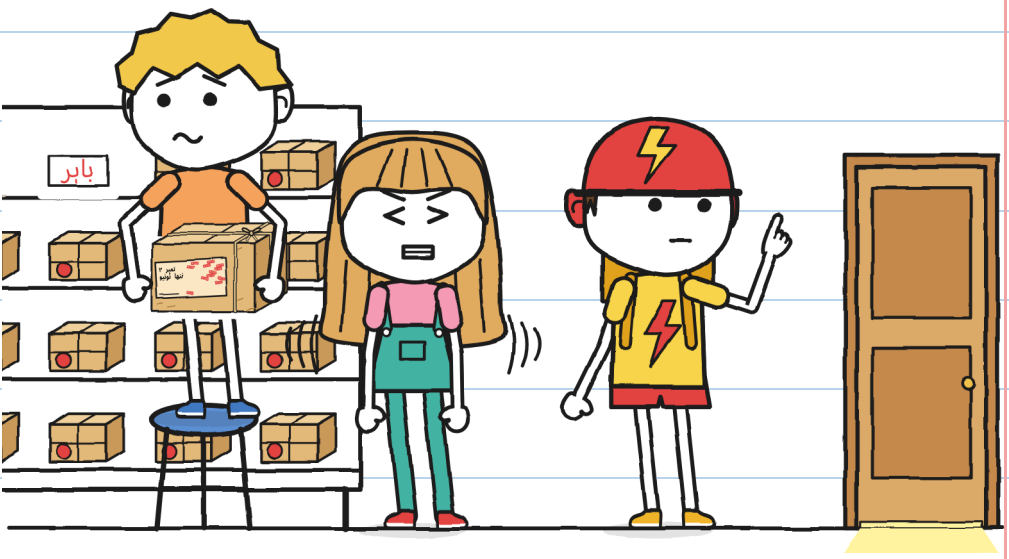

ٹونیو گھنٹی اور پرچے کو دیکھتا ہے۔
کیا تمہیں بلب نظر آتا ہے؟

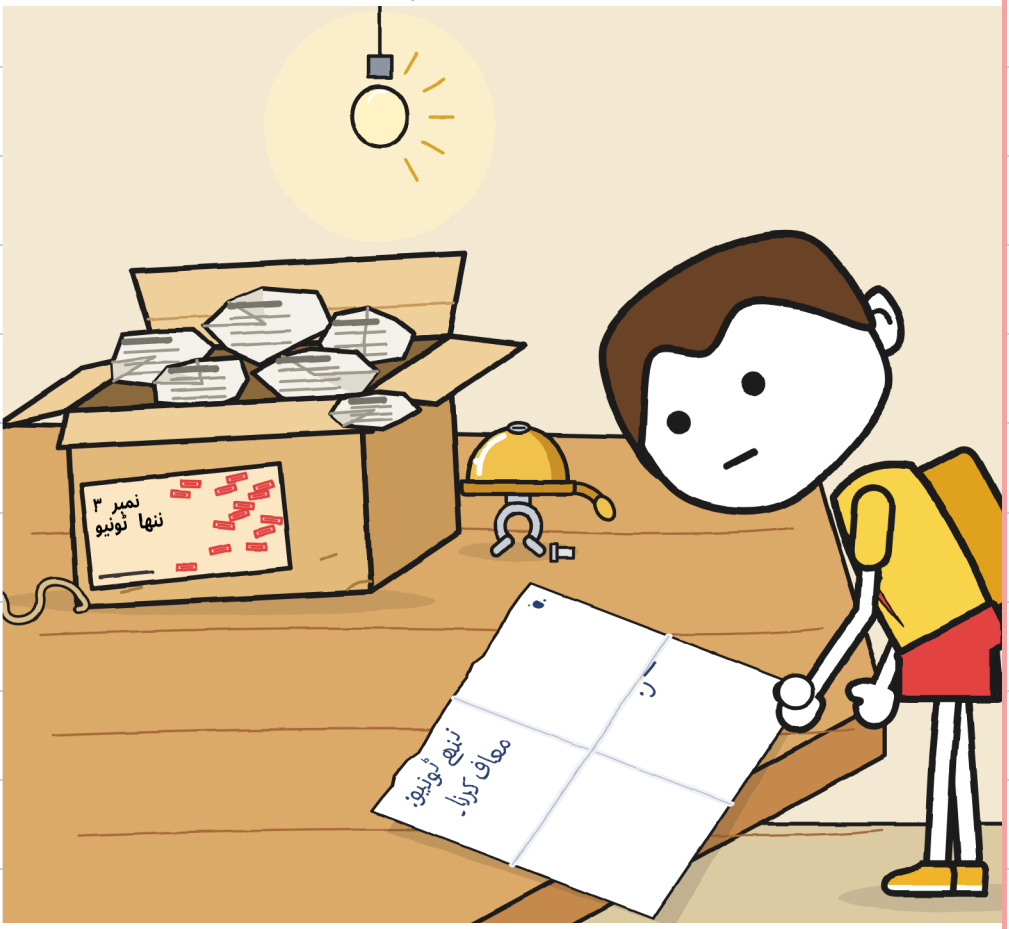

خولیتا اپنے ہاتھوں پر بیٹھتی ہے۔

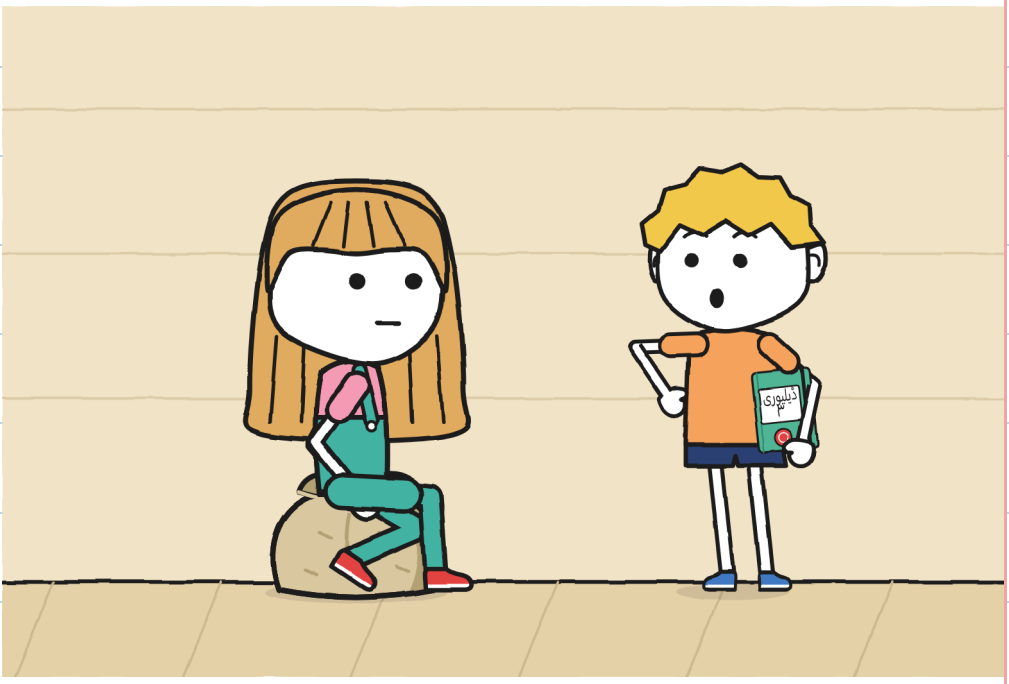

کیا تمہیں لال ڈائری نظر آتی ہے؟

ٹونیو ہرے مارکر سے
پارسل پر دستخط کرتا ہے۔



کیا تمہیں «ڈیلیور ہو
گیا» کی مہر نظر آتی ہے؟

خولیتا بورڈ کا نمبر بدلتی ہے۔
کیا تمہیں اسٹول نظر آتا ہے؟

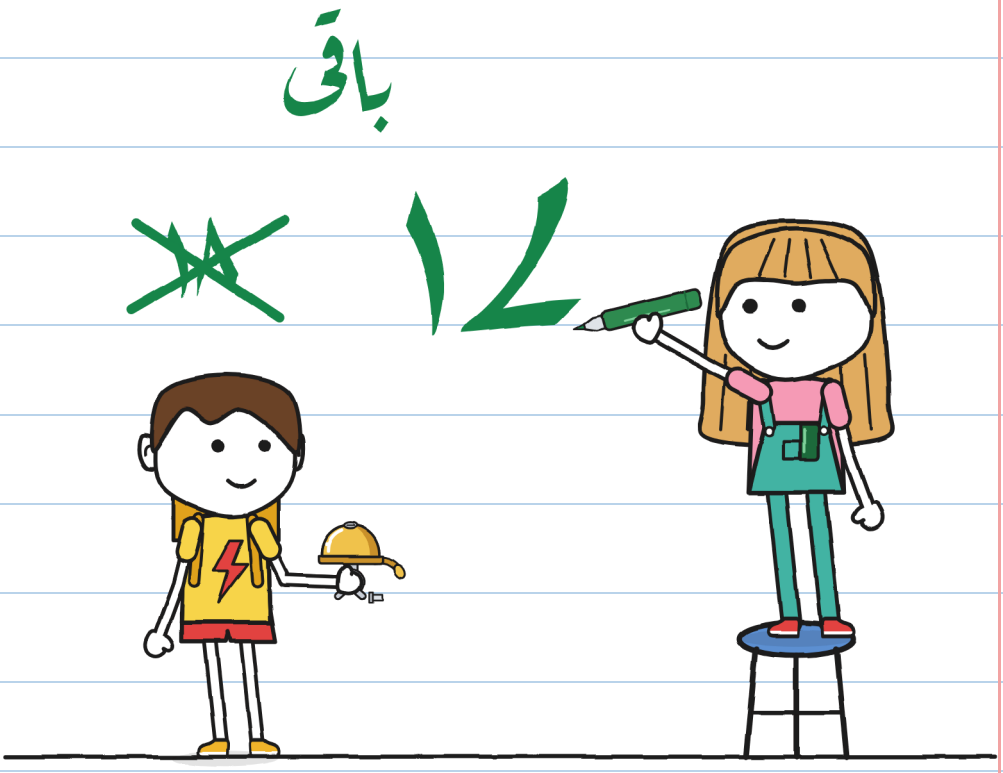

ٹونیو گھنٹی اپنی سائیکل پر لگاتا ہے۔

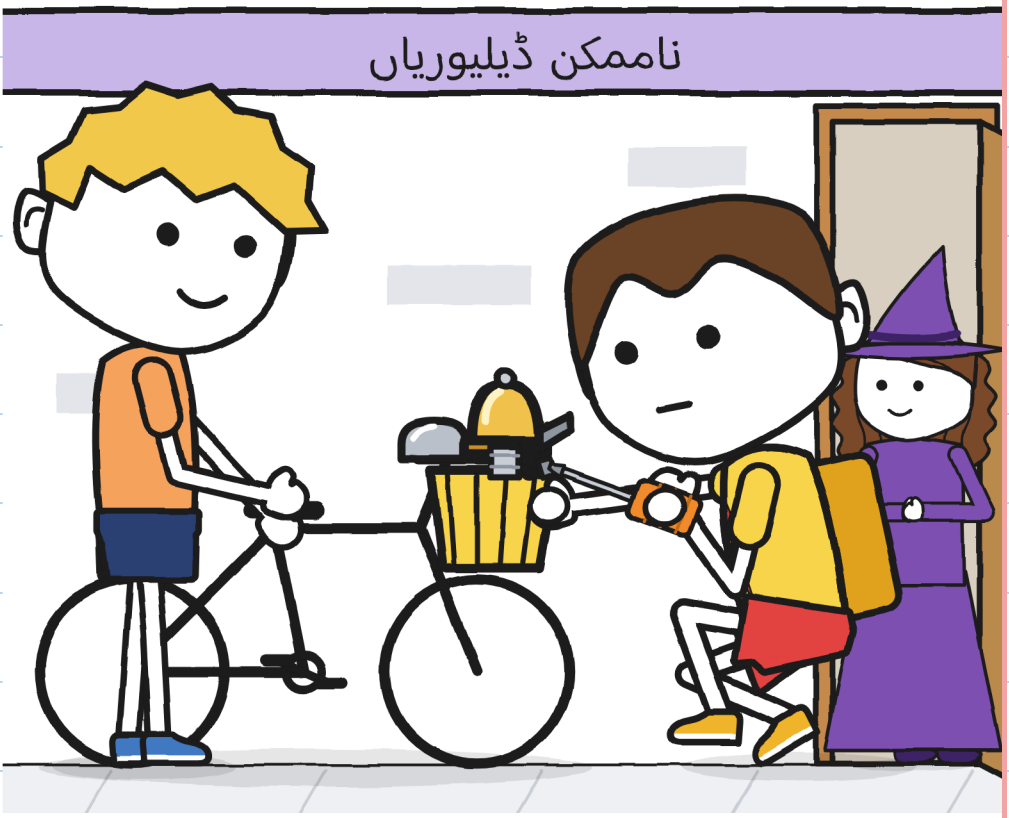

کیا تمہیں مارا نظر آتی ہیں؟

«برق» گزرتا ہے اور گھنٹی سنتا ہے۔

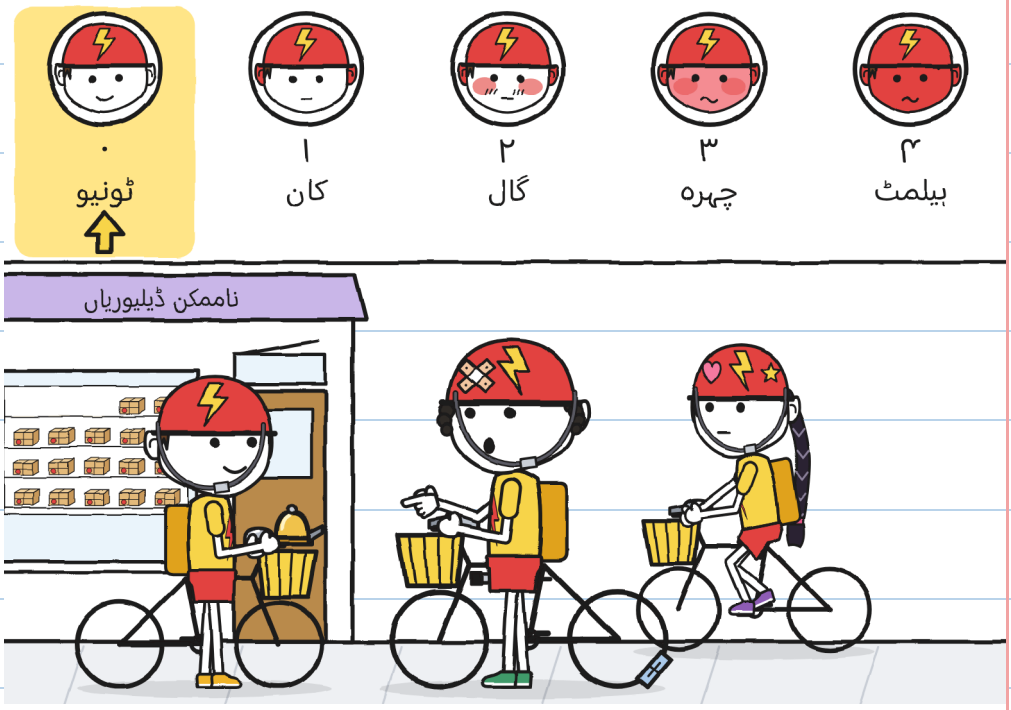

کیا تمہیں سرخی پیما نظر آتا ہے؟

ٹونیو گھنٹی بجاتا ہے۔
کیا تمہیں برونو نظر آتا ہے،
جس کے ہیلمٹ پر پٹی لگی ہے؟

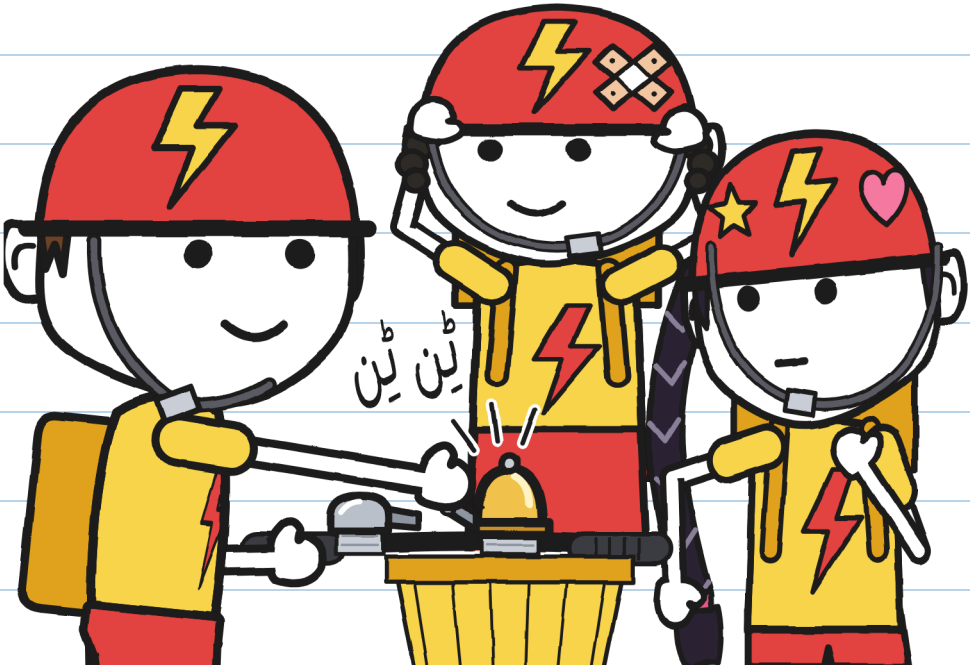

گُنی پردہ اٹھا کر سوتا ہے۔
کیا تمہیں الارم کلاک نظر آتا ہے؟



صبح ہوتی ہے اور کچھ نہیں بجتا۔
کیا تمہیں کبوتر نظر آتا ہے؟



باب 6

فی الحال

مارا لیبل اپنے رجسٹر میں رکھتی ہیں۔

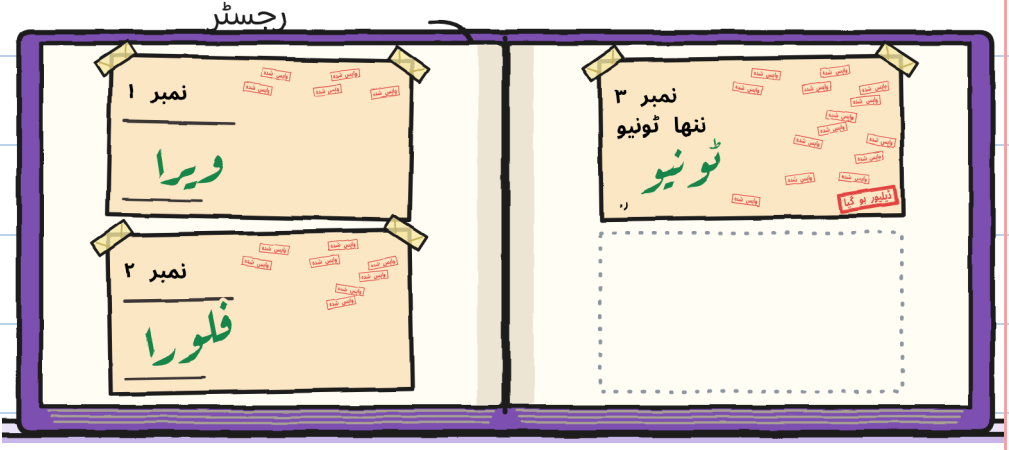

کیا تمہیں ٹونیو کا دستخط نظر آتا ہے؟

ٹونیو خوش ہو کر
اپنے ڈبے میں بیٹھتا ہے۔
تمہیں کون سا نمبر نظر آتا ہے؟

باقی

۱۷



گُنی ٹونیو کے لیے نشست بناتا ہے۔

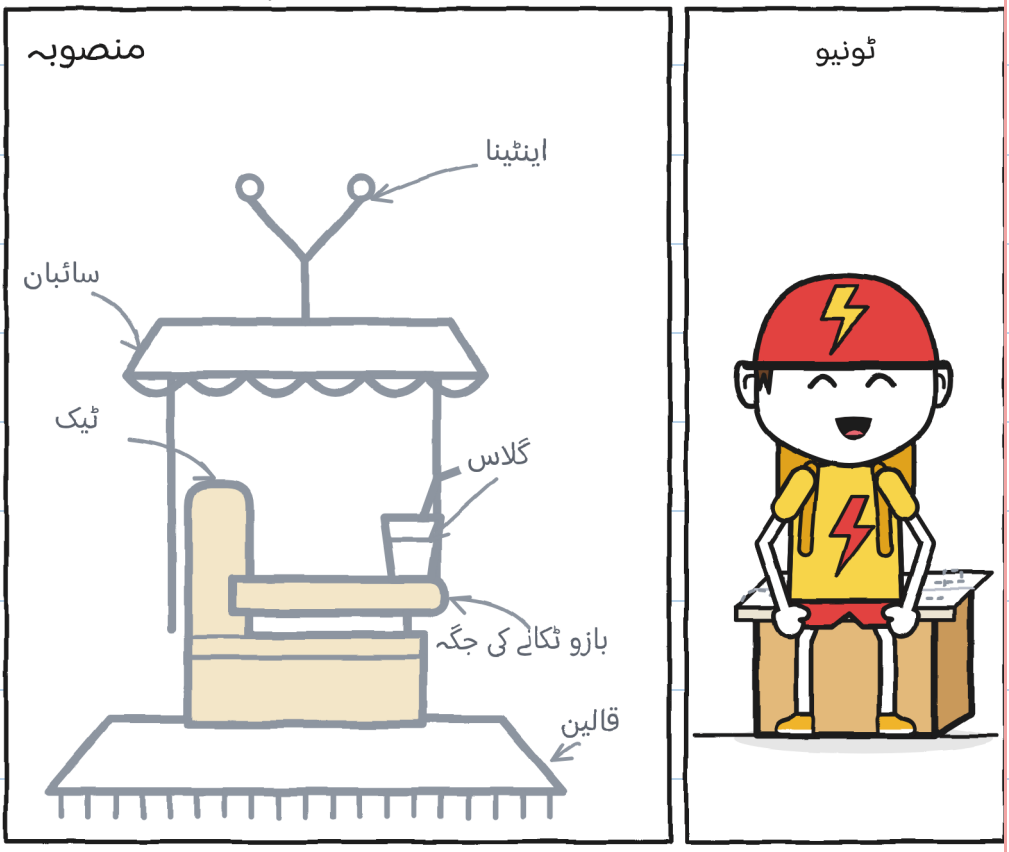

کیا تمہیں اینٹینا نظر آتا ہے؟

ٹونیو اپنی سائیکل کی
گھنٹی ٹھیک کرتا ہے۔
کیا تمہیں ٹوکری نظر آتی ہے؟



خولیتا ٹونیو سے آٹوگراف مانگتی ہے۔

کیا تمہیں ہرا مینڈک نظر آتا ہے؟

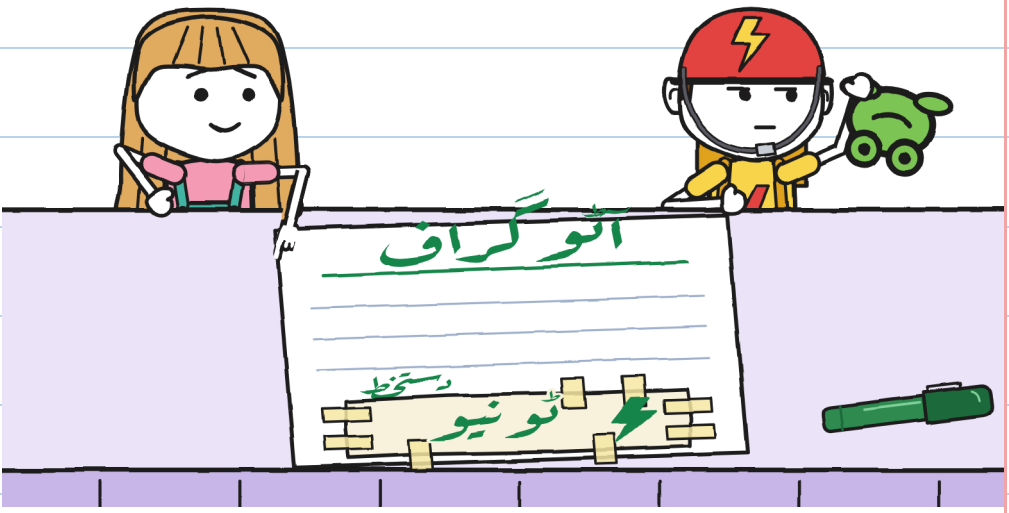

ٹونیو رکتا ہے اور گھنٹی بجاتا ہے۔



کیا تمہیں چھڑی نظر آتی ہے؟

مارا اور ٹونیو انتونیو
صاحب کو سلام کرتے ہیں۔
کیا تمہیں پنجرے میں
پیلا پرندہ نظر آتا ہے؟

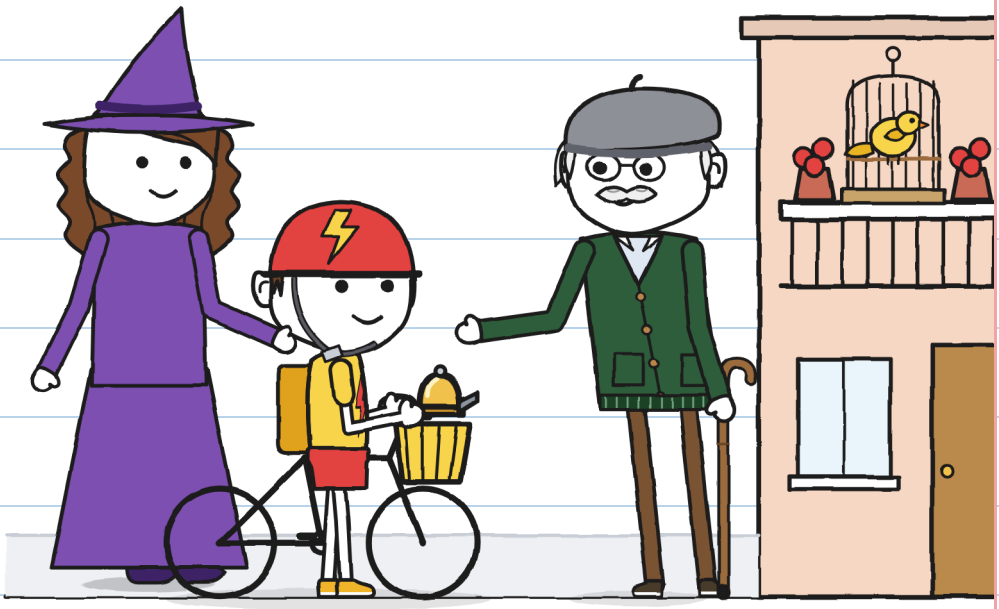

گُنی اور ٹونیو لکھتے ہیں کہ ر.
کے بارے میں کیا جانتے ہیں۔

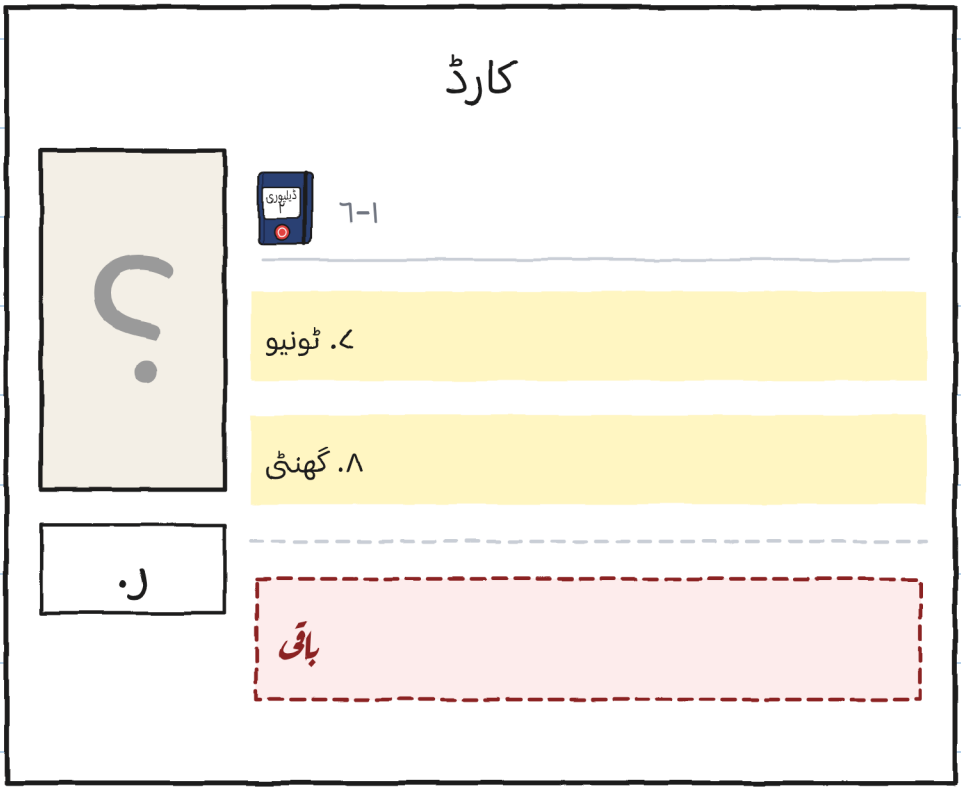

کیا تمہیں سوالیہ نشان نظر آتا ہے؟

ویرا ریزہ کو گود
میں لے کر اندر آتی ہے۔



کیا تمہیں درخت نظر آتا ہے؟

ٹونیو ویرا کی مدد کی پیشکش کرتا ہے۔
کیا تمہیں ریزہ نظر آتی ہے؟

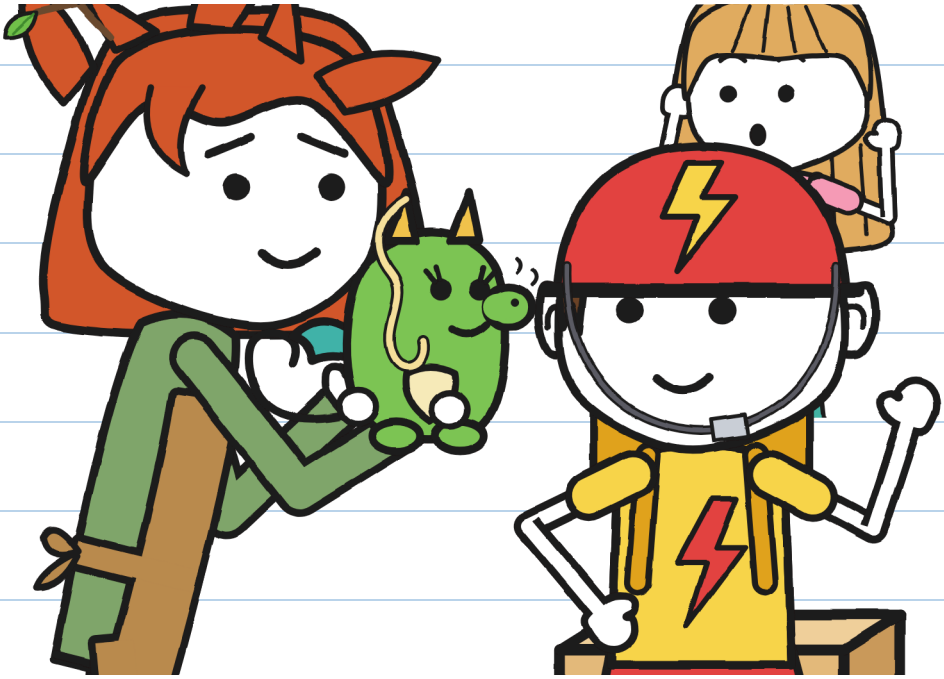

ٹونیو ڈیلیوری کرتا ہے، اور
اس کی گھنٹی بجتی ہے۔

	۱۰ منٹ
	برسوں
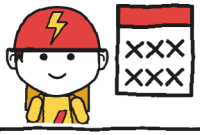	٦ دن
	۱۱ منٹ

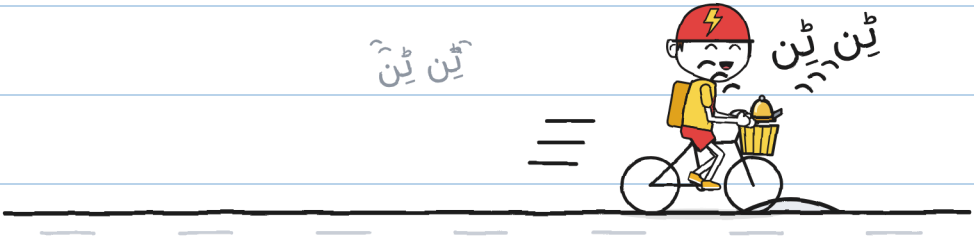

کیا تمہیں ٹونیو سائیکل پر نظر آتا ہے؟

ناممکن ڈیلیوریاں ۴۰

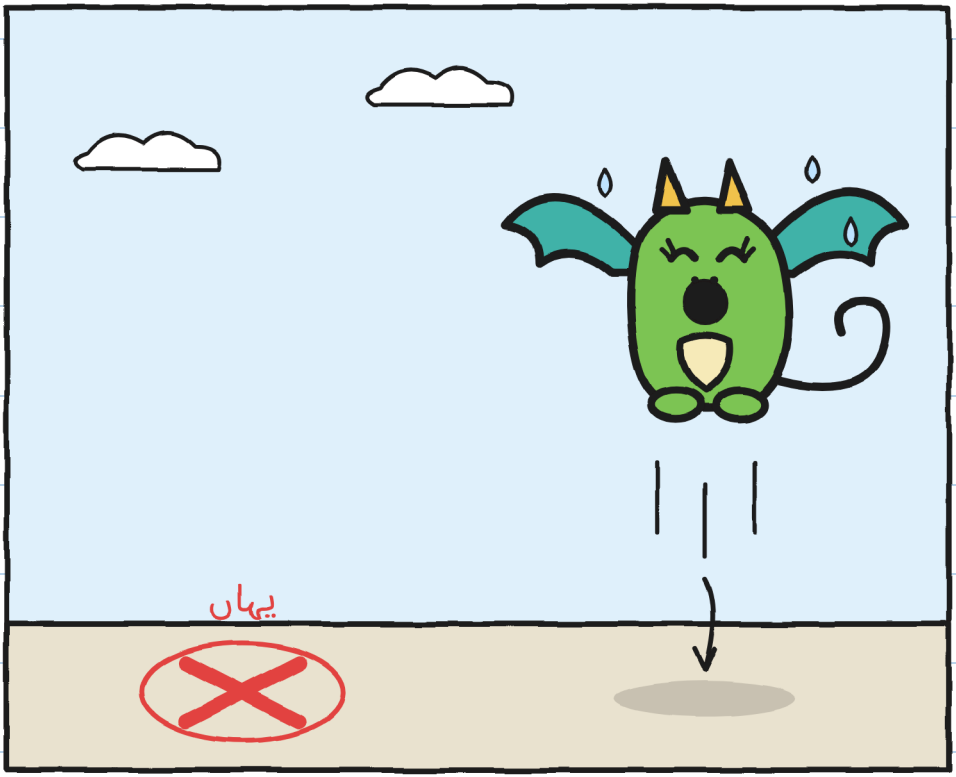

کہاں اترے؟ — غ.

محلہ

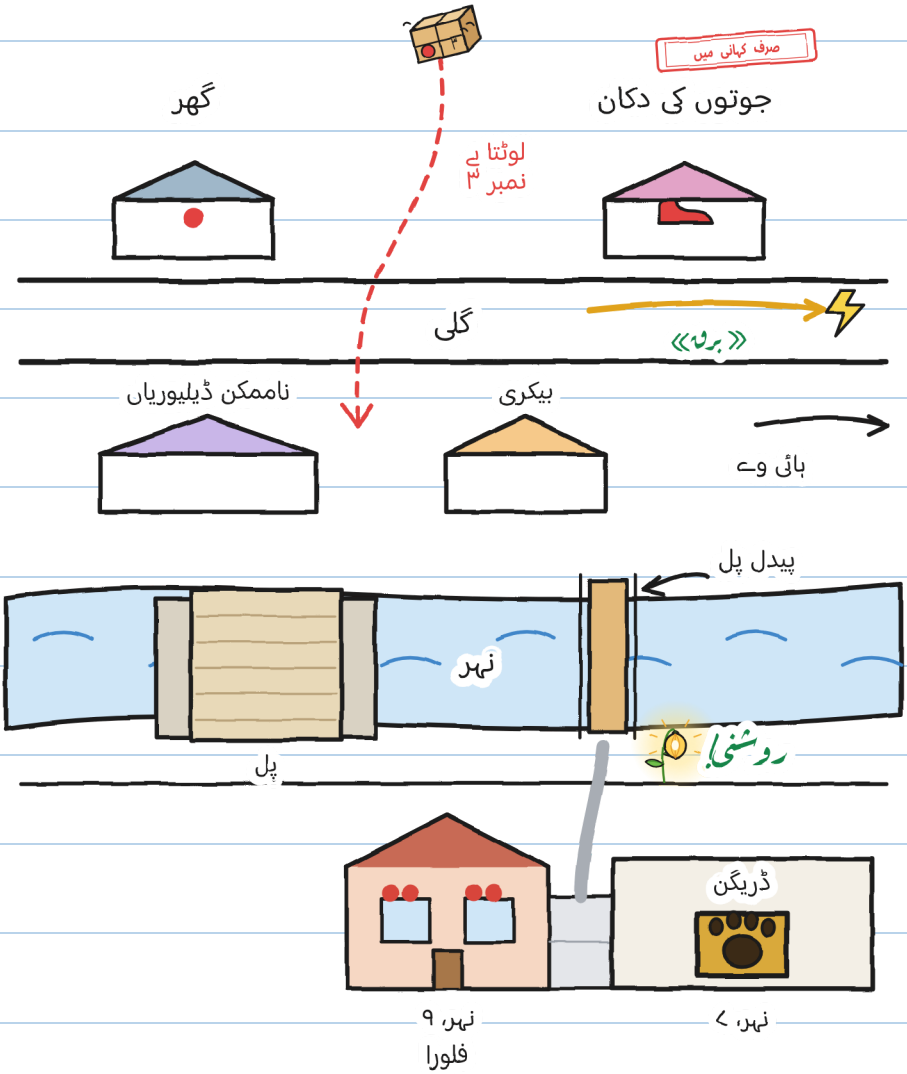
صرف کہانی میں
گھر
جوتوں کی دکان
لوٹتا بے
نمبر ۳
گلی
«برق»
ناممکن ڈیلیوریاں
بیکری
ہائی وے
پیدل پل
نہر
روشنی!
پل
ڈریگن
نہر، ۹
فلورا
نہر، ۷

تمہارا نام کیا ہے؟

ٹونیو اپنا نام چنتا ہے۔
اور تم؟

میں ہوں...

اور بھی...

کبھی نہیں...

ایک کہانی، چھ سائز

اس کے چھ سائز ہیں، 3 سے 16 سال تک، اور 20 سے زیادہ زبانیں۔

سائز XXS · PRE-A1

مارا اور ٹونیو ہنستے ہیں۔ کیا تمہیں لال سائیکل نظر آتی ہے؟

سائز XS · A1

مارا ہنسنے کے قریب تھیں۔ ٹونیو بھی ہنس پڑا۔ میں نے اسے ہفتے کے دن سے ہنستے نہیں دیکھا تھا۔

سائز S · A2

مارا نے ایک آواز نکالی، تقریبا ہنسی۔ ٹونیو بھی ہنس پڑا۔ میں نے اسے ہفتے کے دن سے ہنستے نہیں دیکھا تھا۔

سائز M · B1

مارا نے ایک آواز نکالی۔ ہنسی جیسی۔ ٹونیو بھی ہنس پڑا۔ میں نے اسے ہفتے کے دن سے ہنستے نہیں دیکھا تھا۔

سائز L · B2

مارا نے ایسی آواز نکالی جو کسی اور کے منہ سے ہنسی ہوتی۔ ٹونیو بھی ہنس پڑا۔ میں نے اسے ہفتے کے دن سے ہنستے نہیں دیکھا تھا۔

سائز XL · B2-C1

تصویری ناول ۱۳۰+

سطحیں یورپی مشترکہ حوالہ جاتی فریم ورک کے مطابق تقریبی ہیں۔

والدین اور اساتذہ کے لیے

ہر باب کی مشق linguaula.com پر کریں

اصلی سائیکل: کیا کرنا ہے

1. ہیلمٹ ہمیشہ، اور اچھی طرح بندھا ہوا۔ «بس پاس ہی جانا ہے» تب بھی۔
2. لوگ تمہیں دیکھیں اور سنیں: روشنیاں، ہلکے رنگ کے کپڑے اور بیل۔ بیل خبردار کرتی ہے؛ حکم نہیں دیتی۔
3. دونوں ہاتھ ہینڈل پر۔ اگر کوئی چیز تمہارا دھیان بٹائے تو کسی محفوظ جگہ رک جاؤ۔
4. فٹ پاتھ پیدل چلنے والوں کا ہے: وہاں سائیکل ہاتھ میں۔ سڑک پار کرنے سے پہلے رکو اور دیکھو۔

مہر «صرف کہانی میں» اس چیز کی علامت ہے جو کہانی میں ہوتی ہے، گلی میں نہیں۔

سائیکل

