ENTREGAS IMPOSIBLES · 6

UN SITIO PARA TRES

LINGUAULA

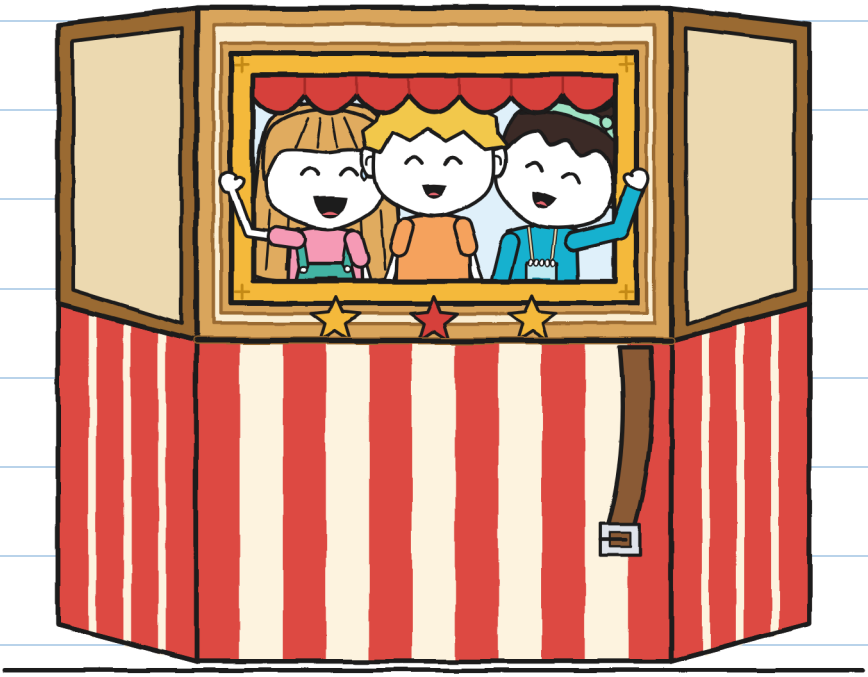

TALLA XXS
MIRA Y ESCUCHA · 3+

ENTREGAS IMPOSIBLES · 6
UN SITIO PARA TRES

TEXTO E ILUSTRACIONES: LINGUAULA

TALLA XXS · MIRA Y ESCUCHA · 3+

VERSIÓN EN ESPAÑOL DE MÉXICO: LINGUAULA

PRIMERA EDICIÓN: 2026

© 2026 LINGUAULA · info@linguaula.com

FOTOCOPIABLE LIBREMENTE, PARA CLASE Y PARA CASA.

SEXTO LIBRO DE LA SERIE.

LinguAula

Trabaja cada capítulo en linguaula.com

ESTE SE LLEVA ENTRE TRES. YA ELEGÍ ASA. —J.

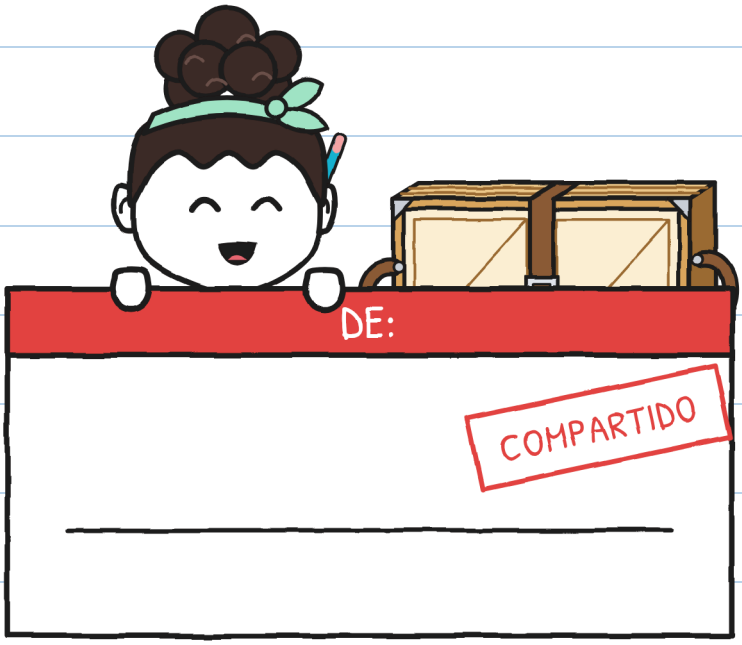

CABEMOS

DEVUÉLVELO PLEGADO.

CUENTO

PÁGINA 76. –J.

QUIÉN ES QUIÉN



GUNI

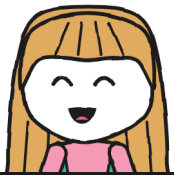

JULITA



NOA



IRENE



TOÑO



MARA

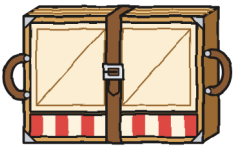

TEATRO

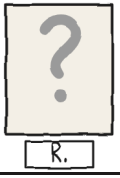

R.

CUADERNO 6
DE GUNI

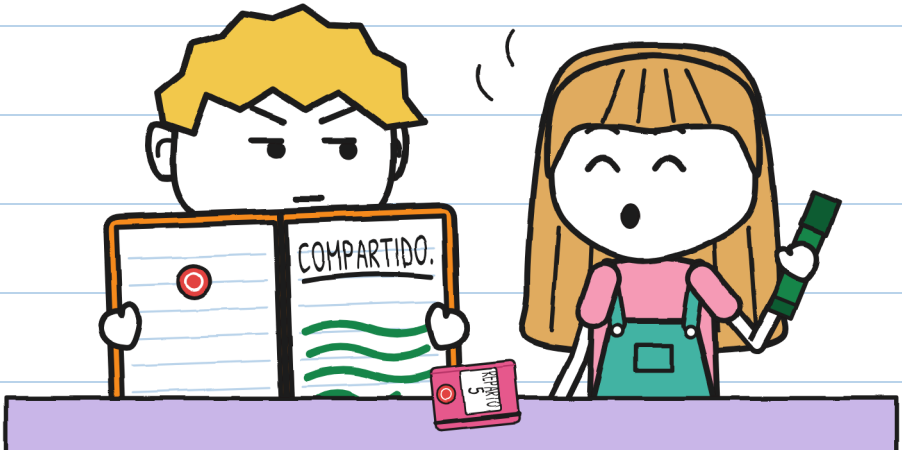

GUNI ESCRIBIÓ UNA PALABRA Y DEJÓ SITIO. ¿VES LA PALABRA «COMPARTIDO»?

COMPARTIDO. –J.

CAPÍTULO 1

¿POR QUÉ HACEN FALTA TRES?

JULITA TIENE UN SOBRE.
¿VES EL CASCO ROJO?

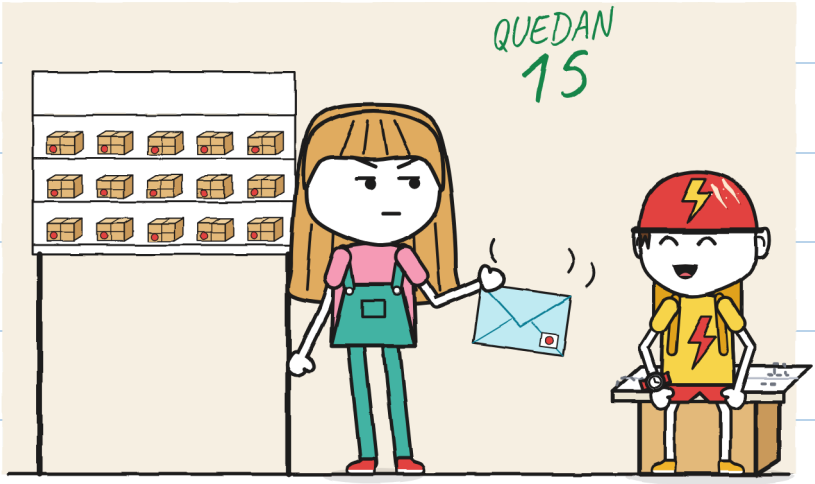

PESA MUCHO. –J.

MARA ABRE EL SOBRE
Y SACA LA CARTA.

IRENE
INVENTARIO
TEATRILLO
¿SÍ?
SÁBADO
PLEGADO
TRES
SITIO

JULITA
–NOA

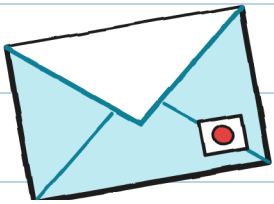

¿VES EL SOBRE AZUL?

IRENE Y NOA LLEGAN JUNTAS
A LA TIENDA DE MARA.

¿VES A LAS DOS AMIGAS
QUE SE ABRAZAN MUCHO?



MARA BAJA UNA
CAJA CON SELLOS.

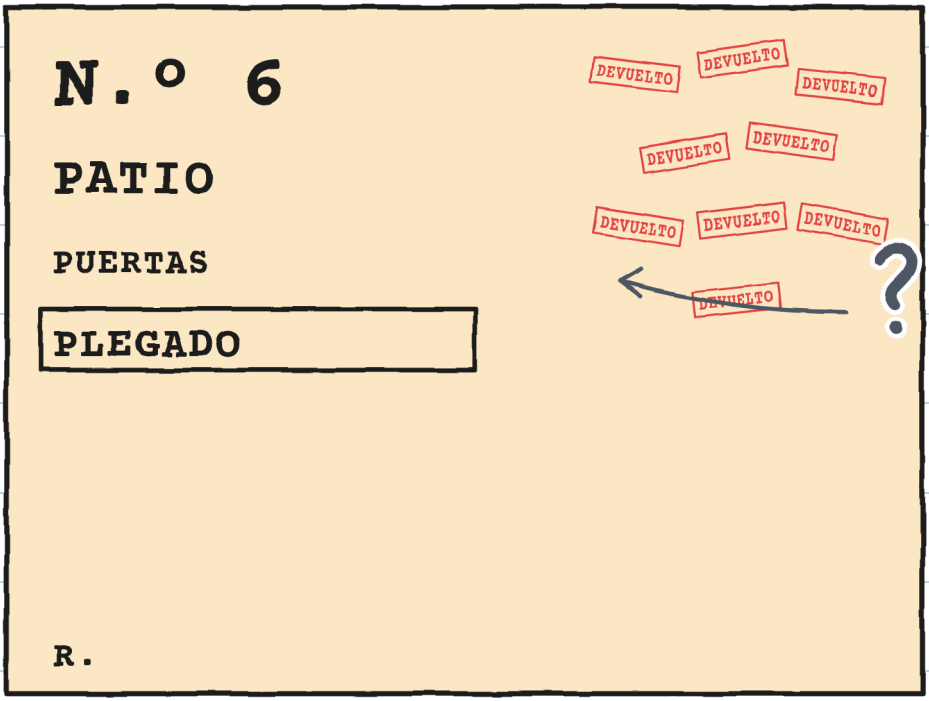

¿VES LOS SELLOS ROJOS?

MARA LLEVÓ EL PAQUETE NUEVE VECES.

¿VES EL CABALLO DE AJEDREZ?



MARA PRESTA EL TEATRILLO
A IRENE PARA ENSAYAR.

¿VES LA LUNA
Y LAS ESTRELLAS?

PRÉSTAMO

N.º 6
IRENE
PLEGADO
AQUÍ



GUNI MIDE EL TEATRILLO CON LA CINTA.

¿VES LA CINTA AMARILLA?

MEDIDAS

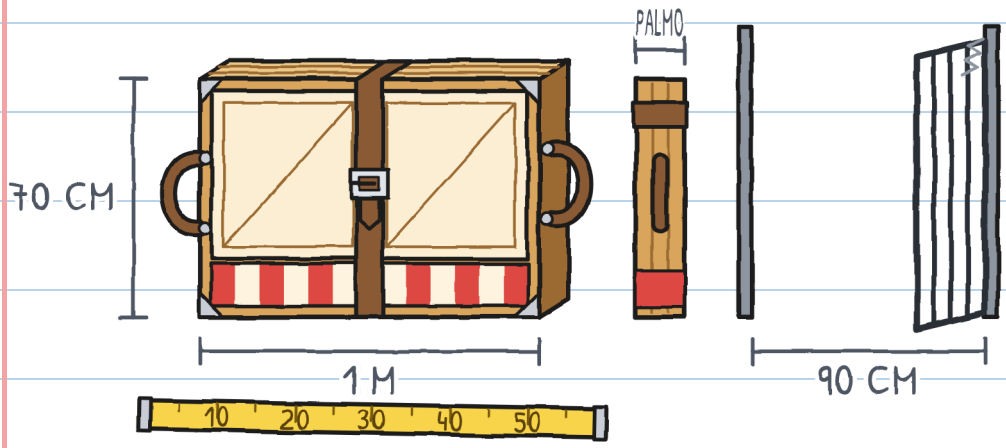

EL TEATRILLO SE ABRE:
CLAC, CLAC, CLAC.

¿VES A TOÑO
EN LA VENTANA?

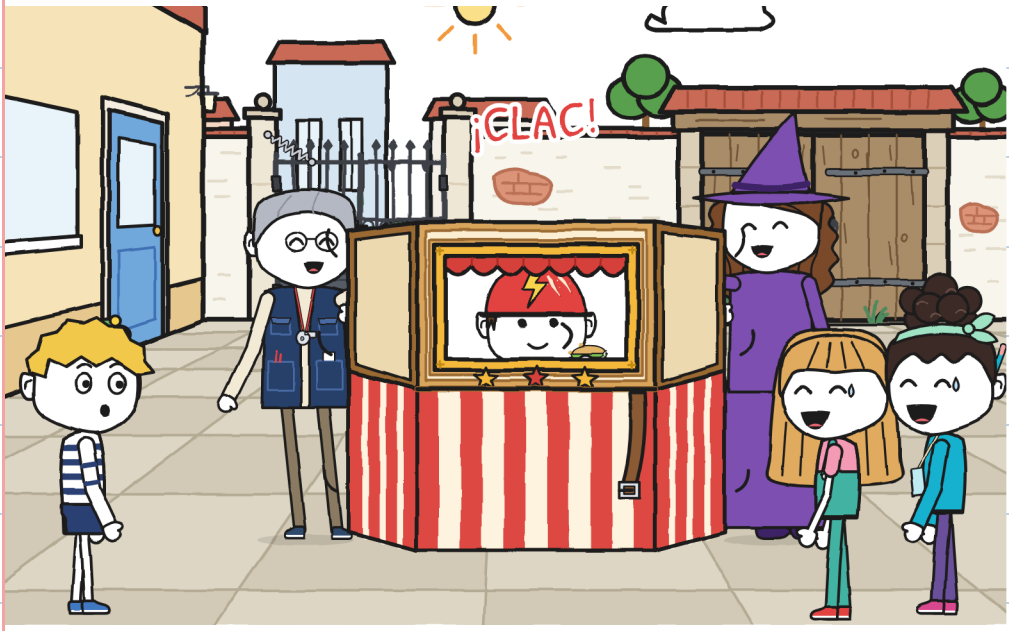

JULITA Y NOA
LLEVAN EL TEATRILLO.

¿VES LA CANCELA DE HIERRO?

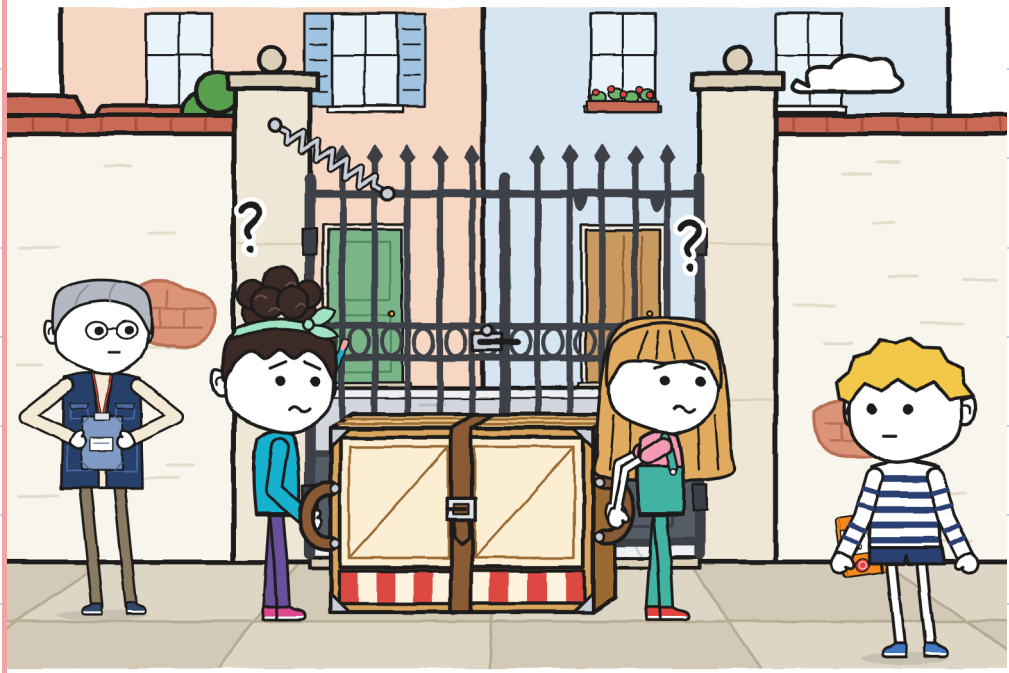

GUNI SUJETA LA CANCELA CON LA ESPALDA Y PASAN.

¿VES LA CASILLA VACÍA DEL MEDIDOR?

MEDIDOR

	CARGAR 	ORIENTAR 	ABRIR 
PRIMERO	ELLAS	ELLAS	
SEGUNDO	ELLAS	ELLAS	GUNI

JULITA Y NOA
DECIDEN SIN GUNI.

¿VES A GUNI CON
LA MANO ARRIBA?

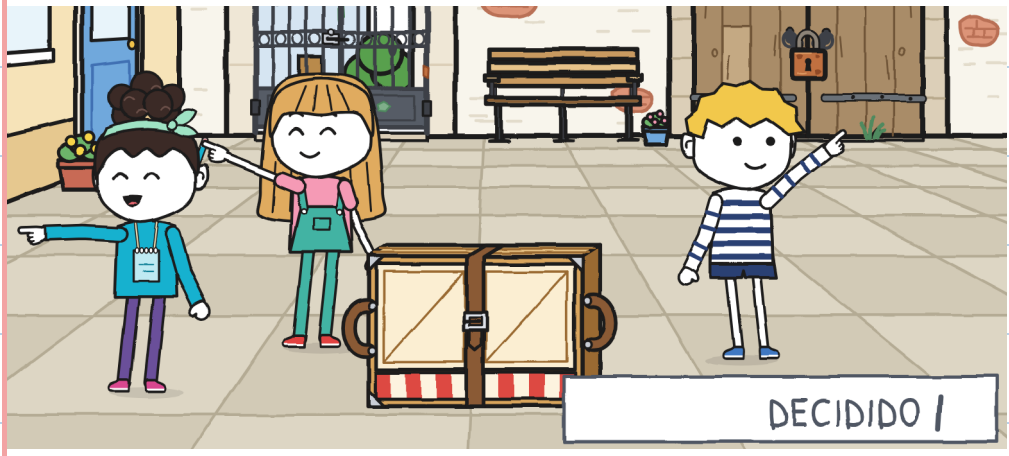

CAPÍTULO 2

¿QUIÉN CONOCE EL CAMINO?

JULITA RELLENA
EL MEDIDOR EN VERDE.

¿VES EL MARCADOR VERDE?

MEDIDOR

	CARGAR 	ORIENTAR 	ABRIR 
PRIMERO	ELLAS	ELLAS	
SEGUNDO	ELLAS	ELLAS	GUNI
PATIO	DOS	JULITA	JULITA



DECIDIDO !!

JULITA DICE: TODO RECTO
HASTA EL PEZ COJO.

¿VES EL PEZ
EN LA NUBE DE GUNI?

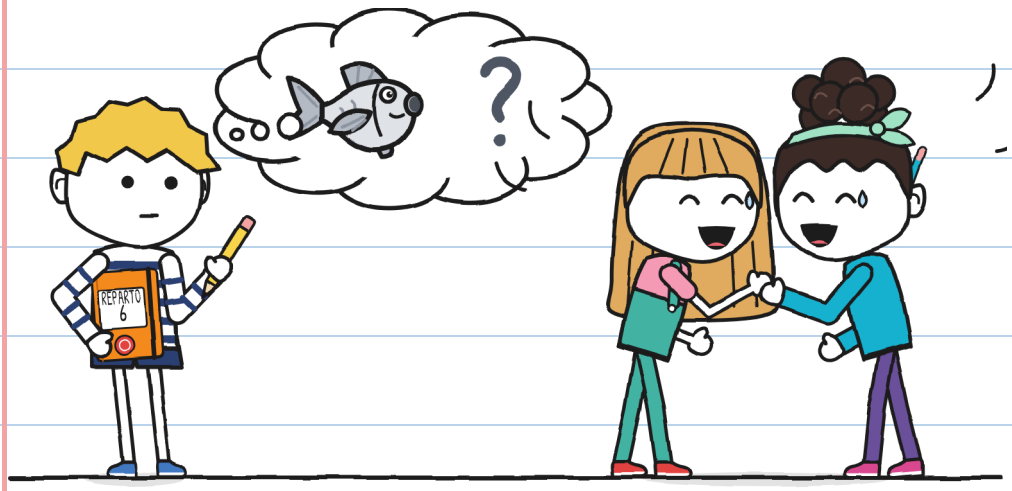

NOA ABROCHA LA CORREA EN EL AGUJERO 1.

¿VES LA CORREA MARRÓN?

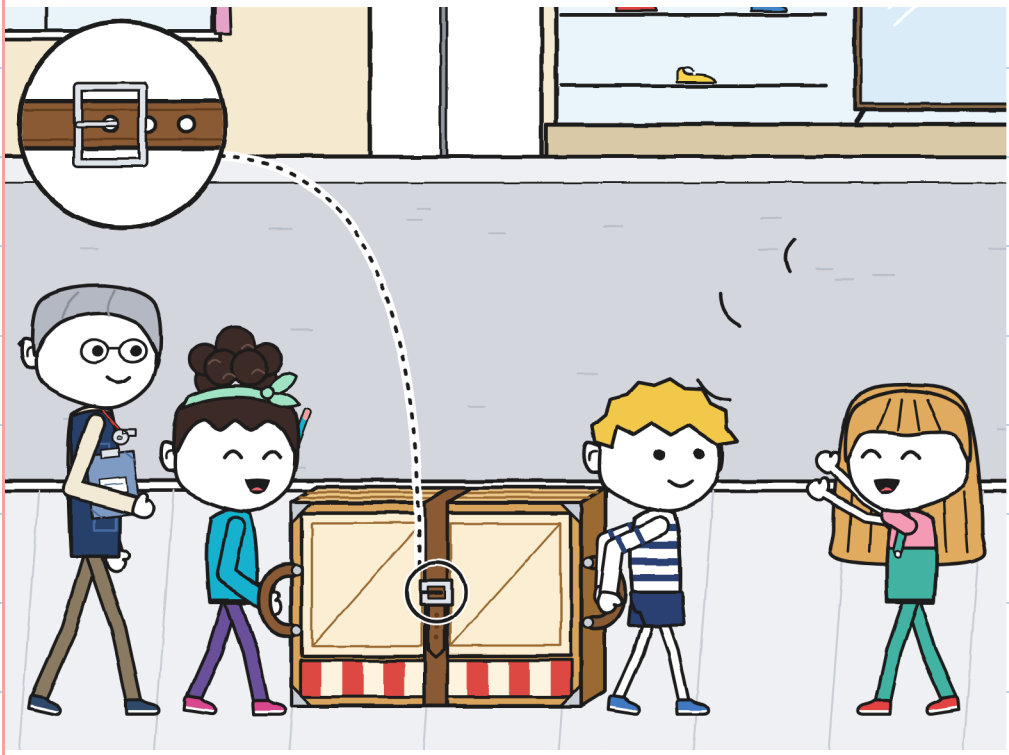

JULITA GRITA: «¡PASO, QUE VA UN TEATRO!»

¿VES EL PEZ?

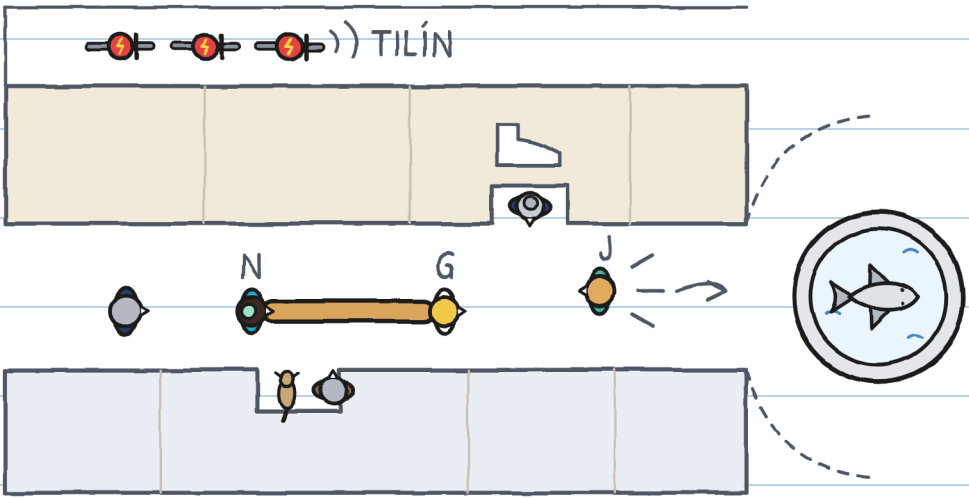

GUNI Y NOA
LLEGAN A LA FUENTE.

¿VES EL PEZ DE PIEDRA?

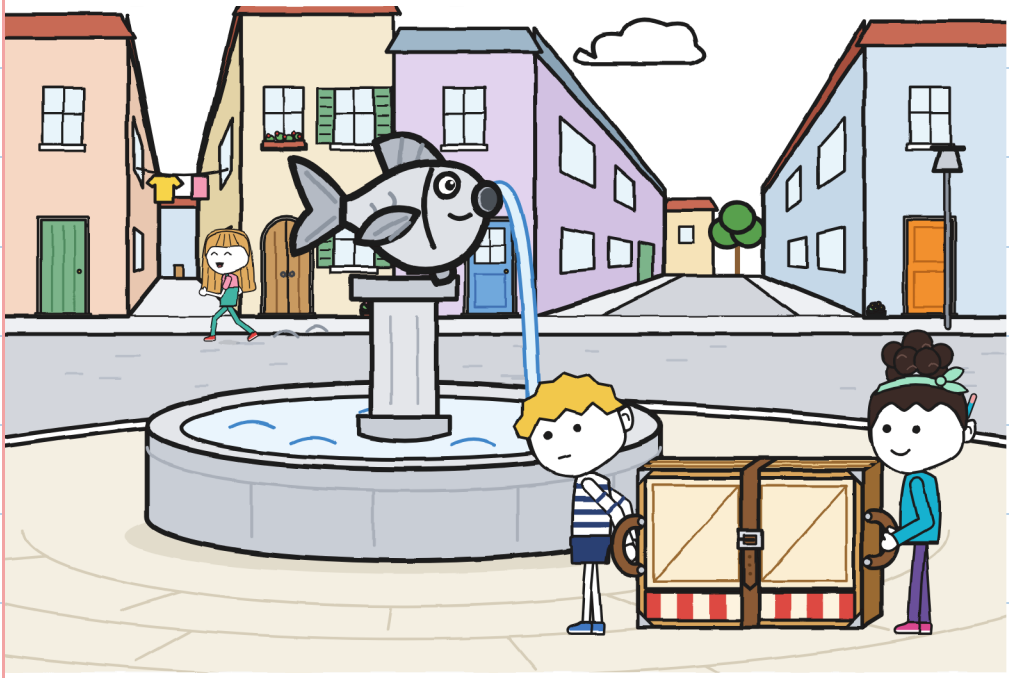

GUNI APUNTA LO QUE PIENSA.

PEZ
¿COJO?
OTRO

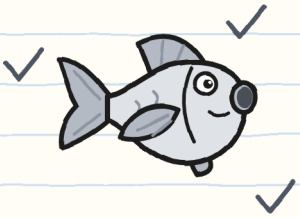

¿LADO?
IZQUIERDA
DERECHA
ANCHO

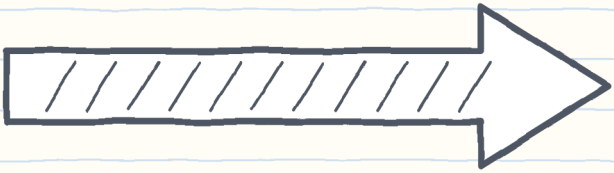

¿VES LA FLECHA GRANDE?

EL TEATRILLO
SE ABRE EN LA CALLE.
¿VES A NOA EN LA VENTANA?



IRENE Y GUNI
PLIEGAN EL TEATRILLO.

¿VES LA FUENTE CON EL PEZ?

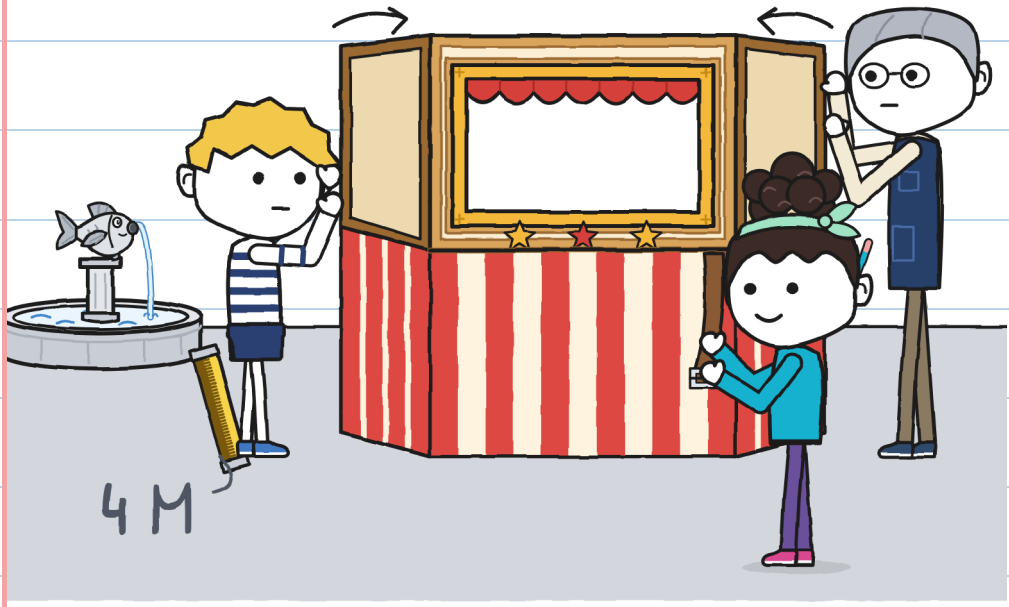

JULITA GRITA Y SEÑALA
CON EL DEDO EL PEZ.
¿VES LA CINTA AMARILLA QUE
LLEVA GUNI EN LA MANO?

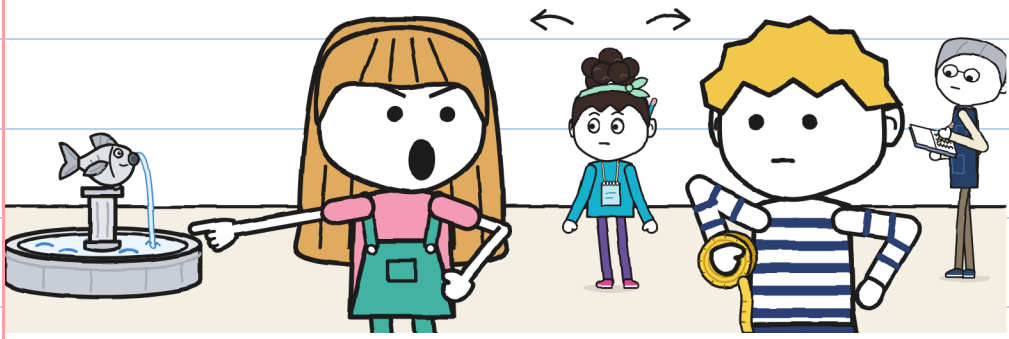

AL PEZ LE FALTA UNA ALETA.

¿VES LAS BICIS DE RAYO?

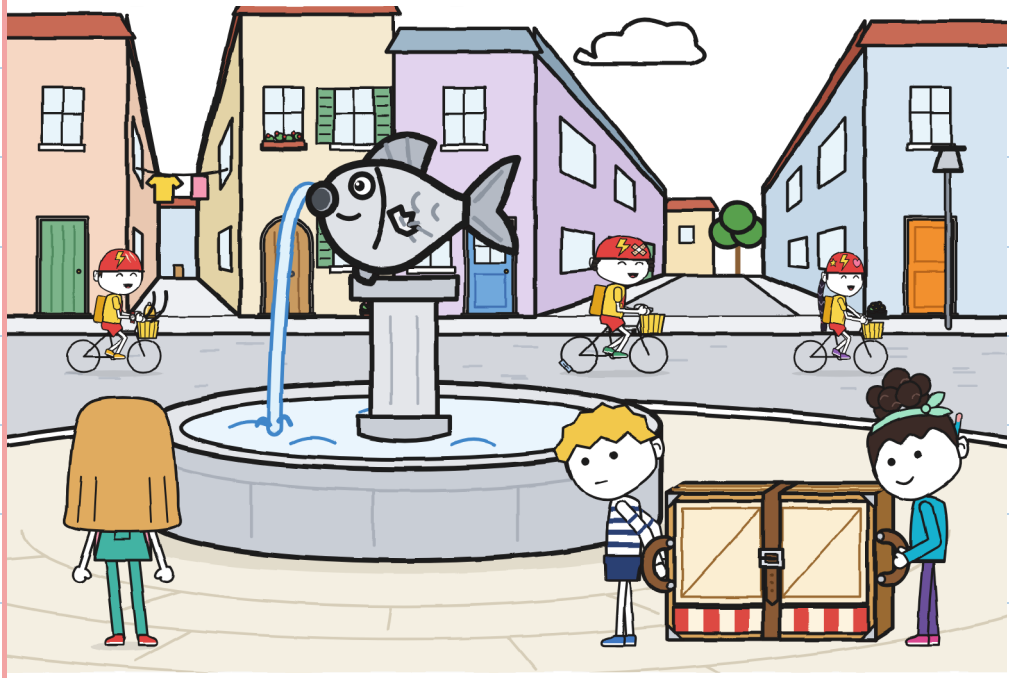

GUNI RELLENA EL MEDIDOR.

¿VES EL SIGNO DE PREGUNTA?

MEDIDOR

	CARGAR 	ORIENTAR 	ABRIR 	
PATIO	DOS	JULITA	JULITA	
FUENTE	DOS	JULITA	JULITA	3

?

GUNI DIBUJA
EN SU CUADERNO
POR LA NOCHE.

¿VES LA LÁMPARA ROJA?

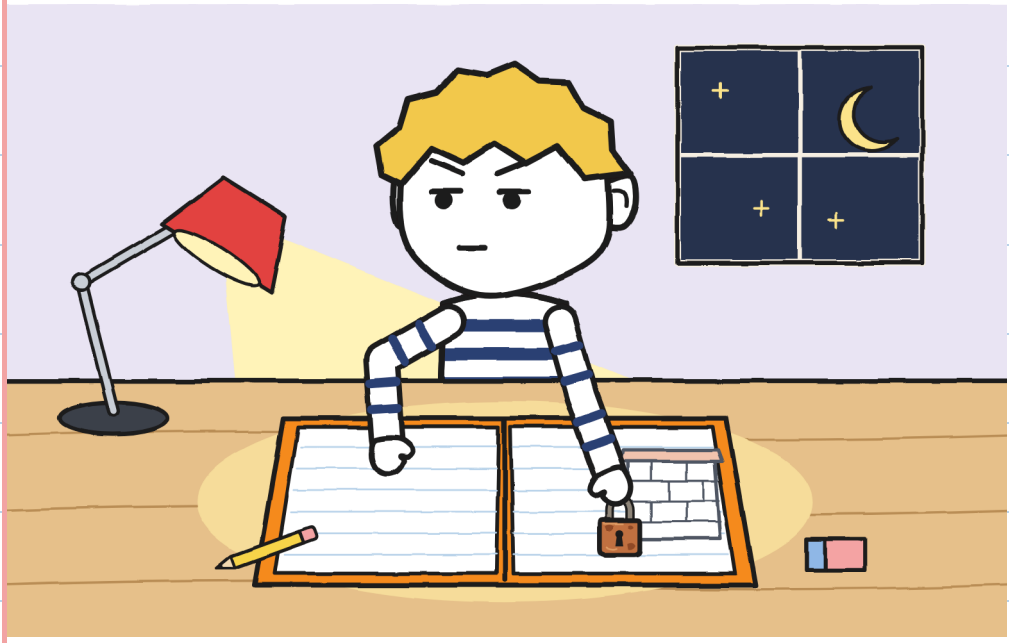

CAPÍTULO 3

¿SIRVE EL PLANO DE GUNI?

GUNI HACE UN PLANO.
¿VES EL CUADERNO?



NOA CUENTA PASOS.

¿VES LA CINTA MÉTRICA?

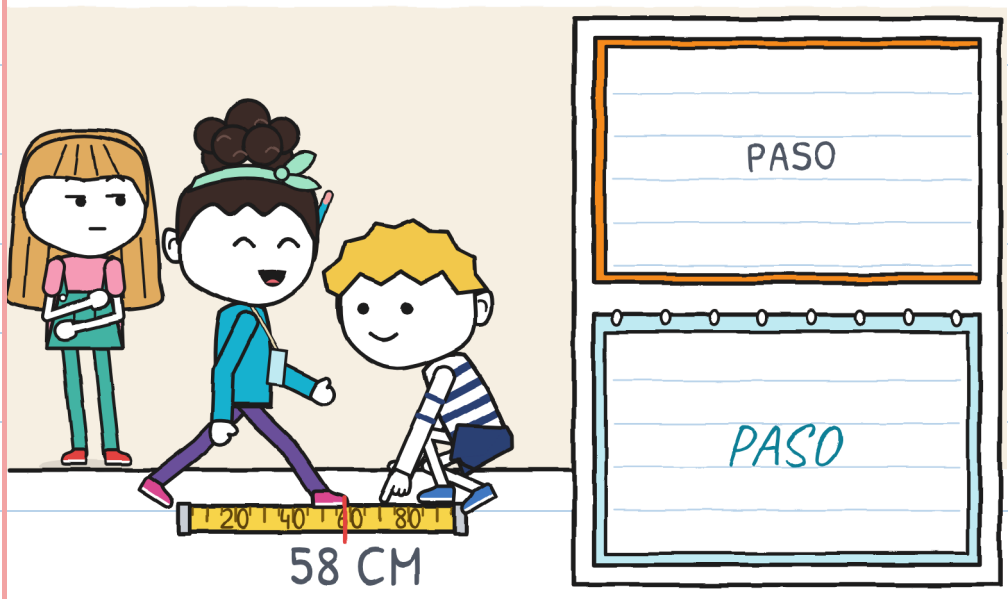

JULITA Y NOA
EMPUJAN LA CANCELA.

¿VES EL TORNILLO?

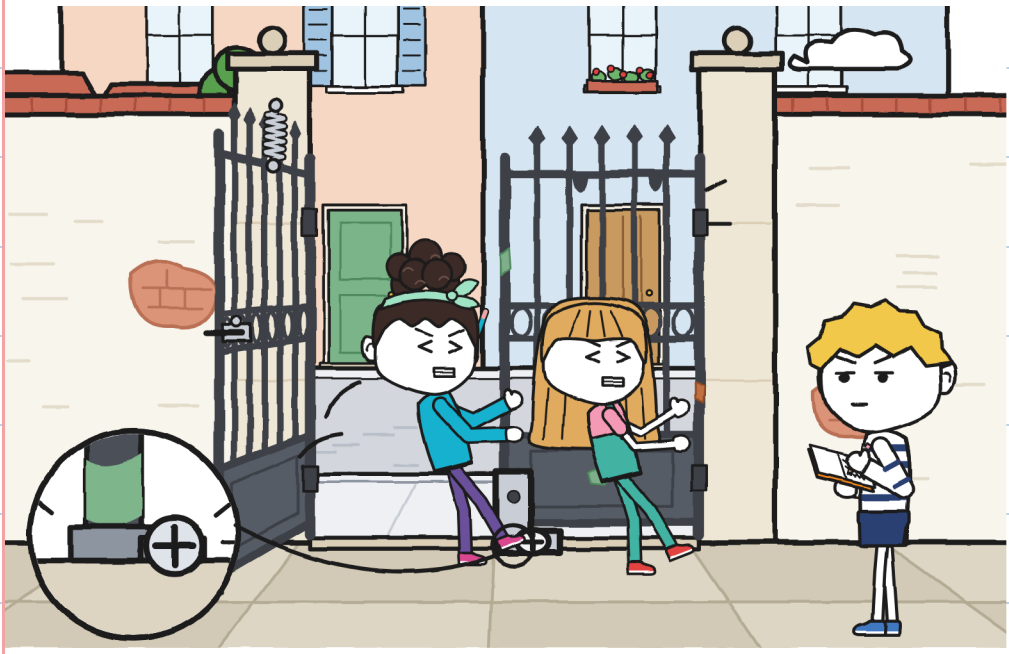

GUNI NO HACE LA RAYITA.

¿VES EL LÁPIZ AMARILLO?

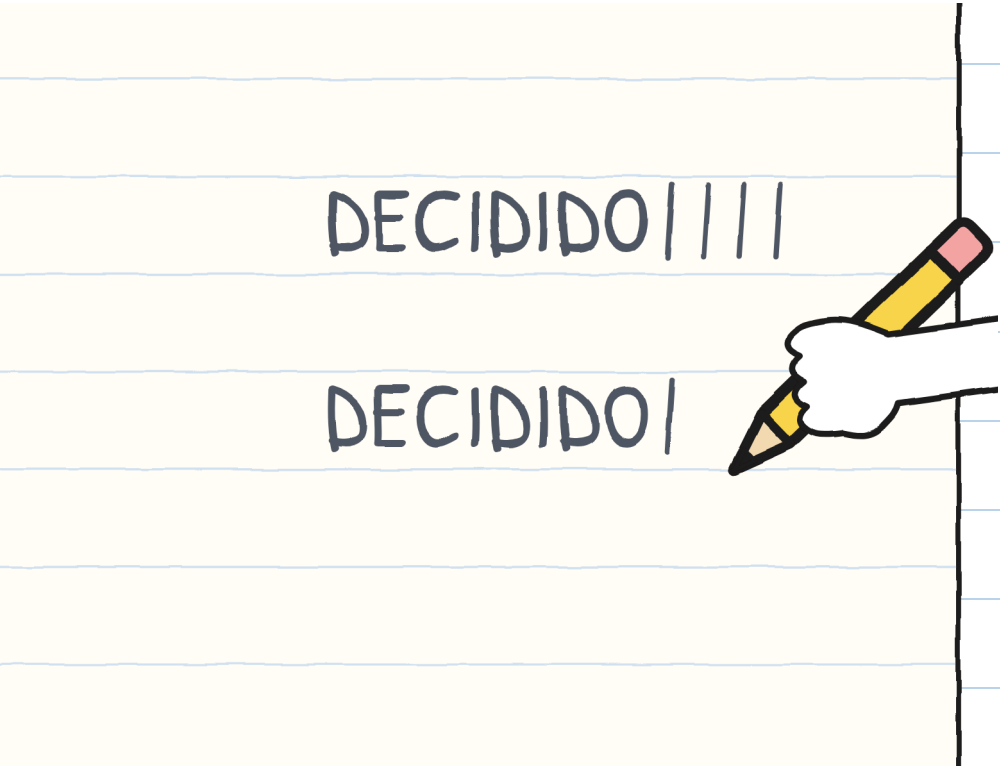

GUNI GUARDÓ LA PUERTA PARA TENER RAZÓN DESPUÉS. ¿VES EL CANDADO?

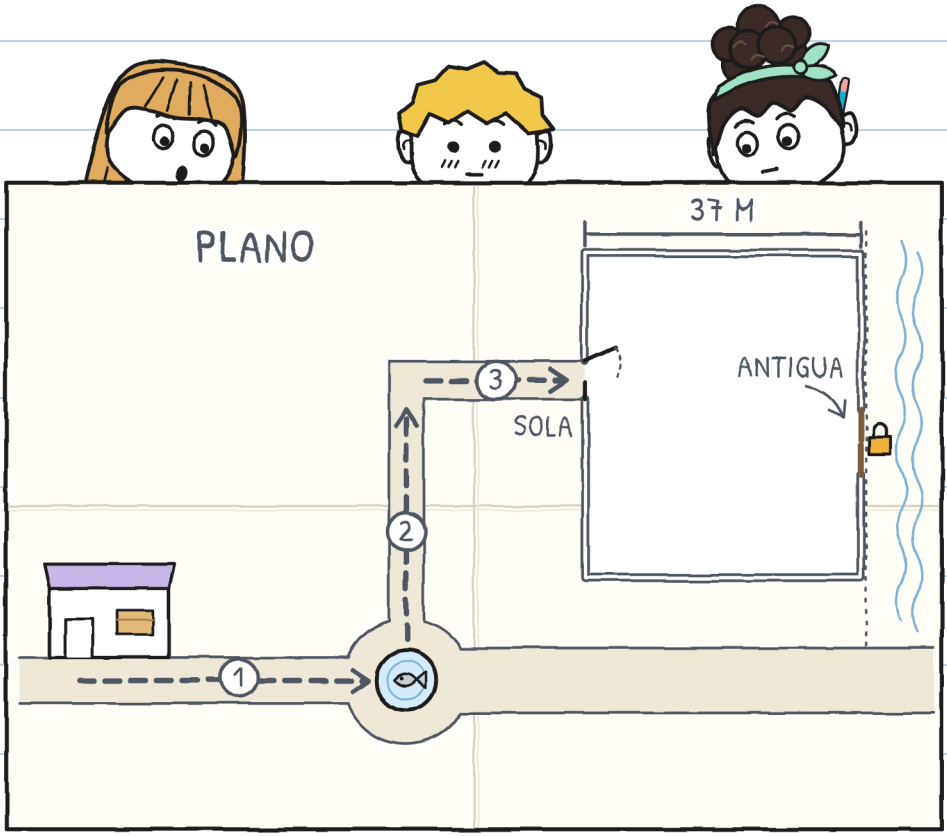

NOA COPIA
LA PUERTA EN SU MAPA.

¿VES EL PIE DE JULITA?



LA PUERTA ANTIGUA
TIENE UN CANDADO.

¿VES A IRENE
CON LOS LENTES?



IRENE ENCUENTRA
UNA HOJA AMARILLA
Y VIEJA EN EL REGISTRO.
¿VES LA FLECHA CURVA
QUE SALE DE LA HOJA?

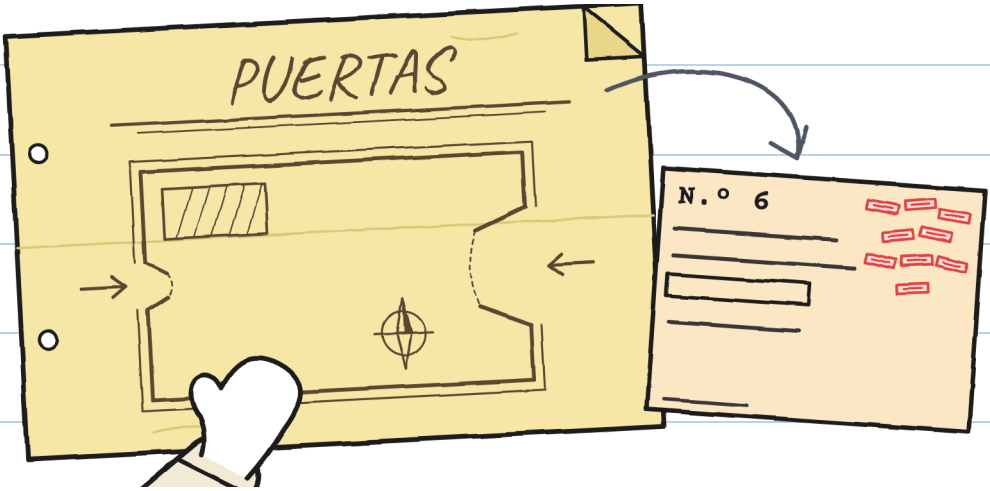

IRENE ABRE EL CANDADO
CON LA LLAVE.

¿VES A DON
ANTONIO DORMIDO?

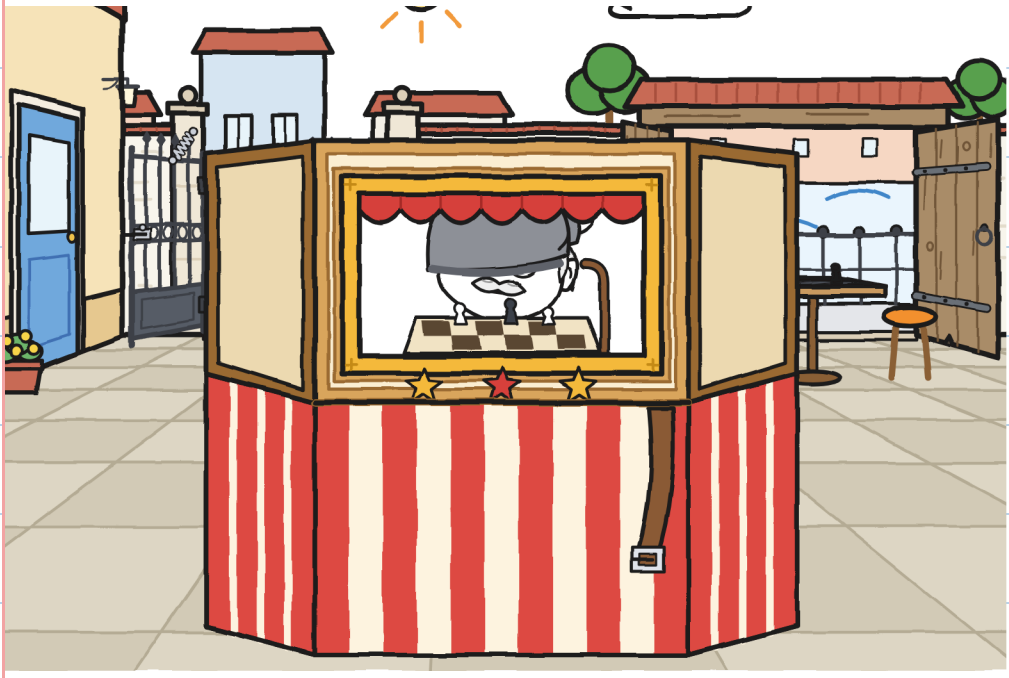

IRENE ABRE LAS DOS PUERTAS EL SÁBADO. ¿VES LA BICI?



EL MEDIDOR TIENE UNA CASILLA NUEVA.

¿VES LA CASILLA VERDE?

MEDIDOR

	CARGAR 	ORIENTAR 	ABRIR 	AVISAR 
SEGUNDO	ELLAS	ELLAS	GUNI	GUNI
FUENTE	DOS	JULITA	JULITA	NADIE



LOS TRES MIRAN
EL PEZ DE LA FUENTE.

¿VES EL CHORRO DE AGUA?

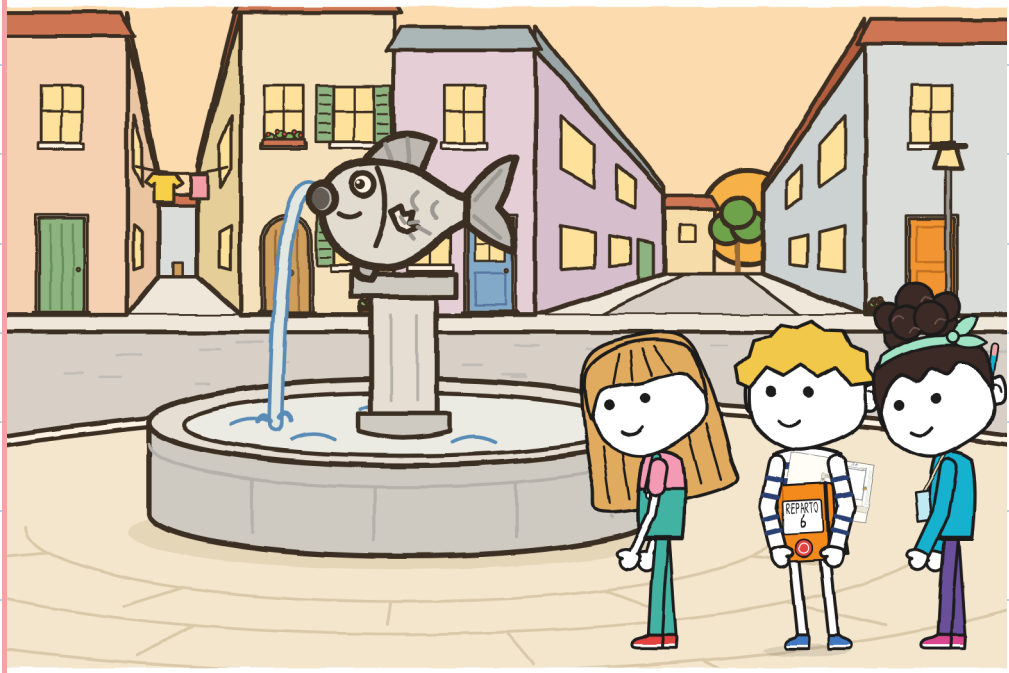

CAPÍTULO 4

¿PUEDE DIRIGIR CUALQUIERA?

TOÑO TRAE LA HOJA DE RAYO.



¿VES EL RELOJ ROJO?

CADA TRAMO LO ORIENTA UNO DISTINTO.

¿VES A TOÑO SENTADO?



JULITA DIJO:
«GUNI SE PERDIÓ».

¿VES LOS PIES
QUIETOS DE JULITA?

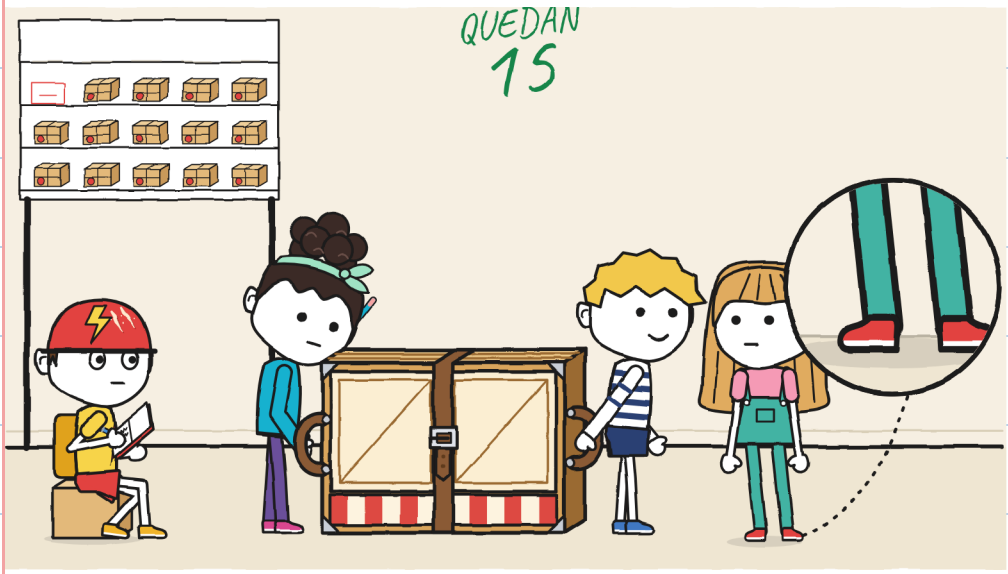

NOA ABROCHA LA CORREA EN EL AGUJERO 2.

¿VES LA HEBILLA?

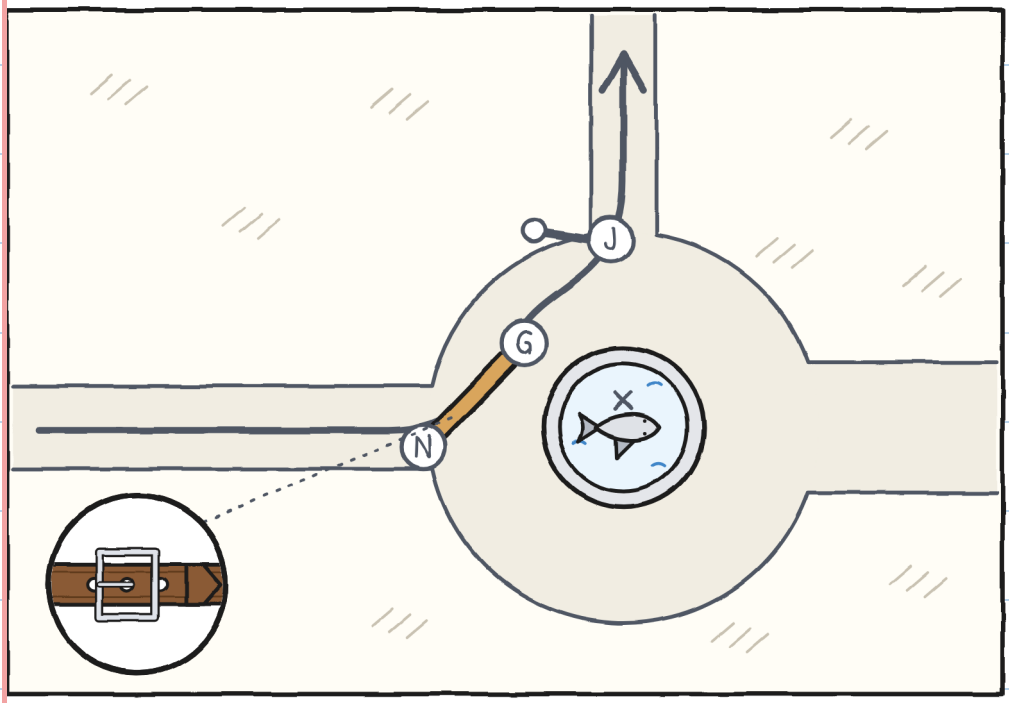

GUNI ORIENTA: ALTO, BORDILLO, SUBE.

¿VES A LA SEÑORA DE LA BOLSA?



TRAMO DOS: ONCE MINUTOS.

¿VES EL CARACOL VERDE?



NOA SE PARA CON
EL MAPA EN LA MANO.

¿VES LA PUERTA
ANTIGUA DE MADERA?



PRIMERO SE DEJA
EL TEATRILLO EN EL SUELO.

¿VES LA MANGA AZUL?

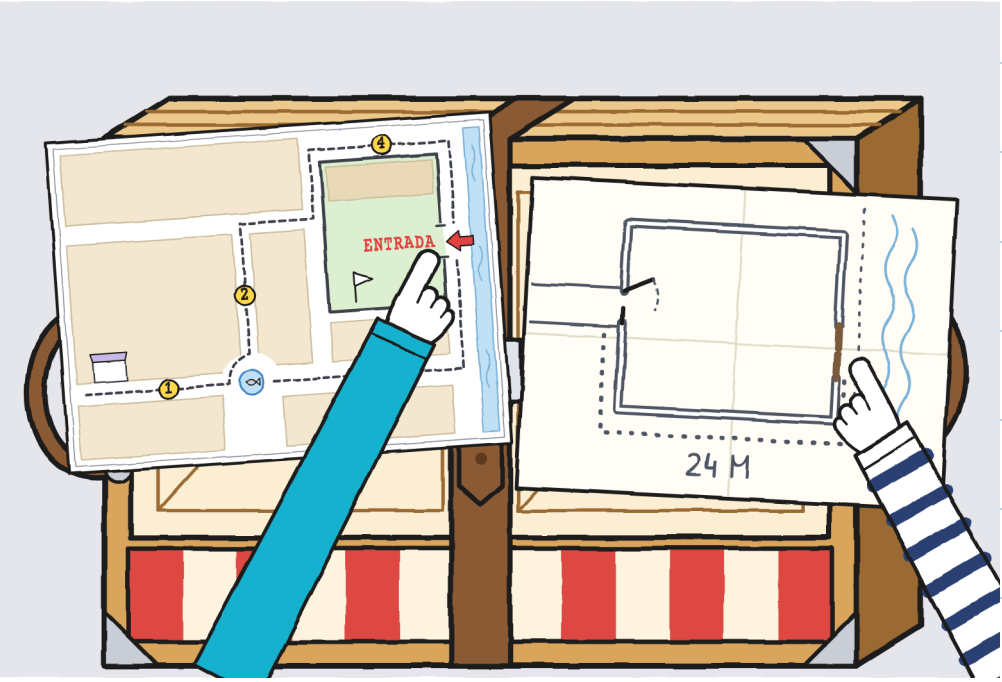

IRENE CORRIGE LOS MAPAS CON MARCADOR ROJO.

¿VES A TOÑO CON SU CASCO ROJO?



NOA AVISA Y ABRE PASO
EN EL ÚLTIMO TRAMO.

¿VES LA CASILLA
AZUL DE NOA?

	CARGAR 	ORIENTAR	ABRIR 	AVISAR 
PATIO	DOS JULITA	NOA	NOA	NOA: MAPA

TOÑO TIENE UNA HOJA CON DATOS.



¿VES LAS RAYAS ROJAS?

NOA MIRA LA HEBILLA
DE LA CORREA.

¿VES LA LUNA?

DECIDIDO ////

DECIDIDO /

VIERNES

4

4

1



CAPÍTULO 5

¿IMPORTA LLEGAR PRIMEROS?

ES SÁBADO Y HAY GINCANA EN EL PATIO. ¿VES LA URRACA NEGRA?

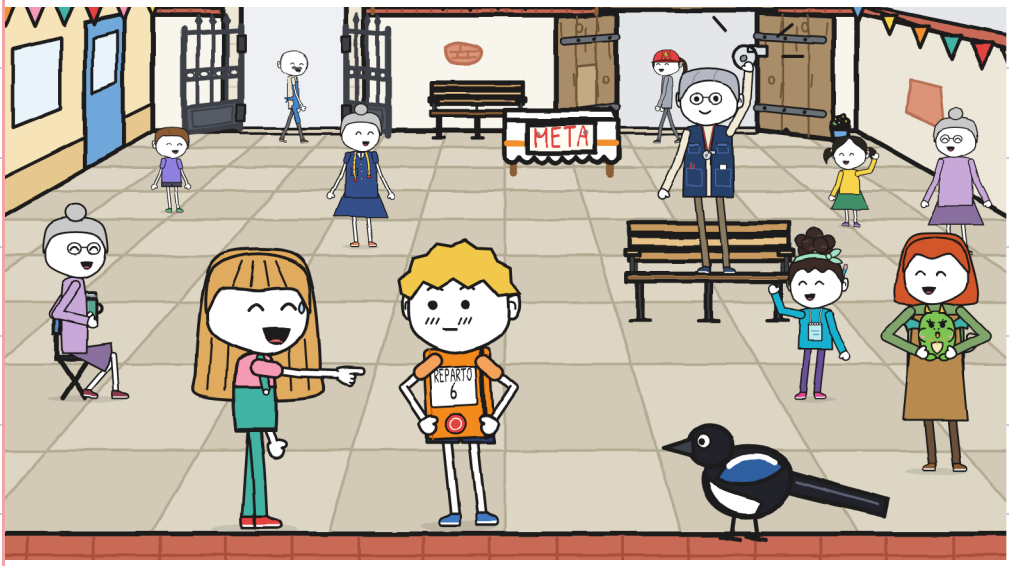

HAY CINCO EQUIPOS
EN LA GINCANA.

¿VES LA BICI DE RAYO?

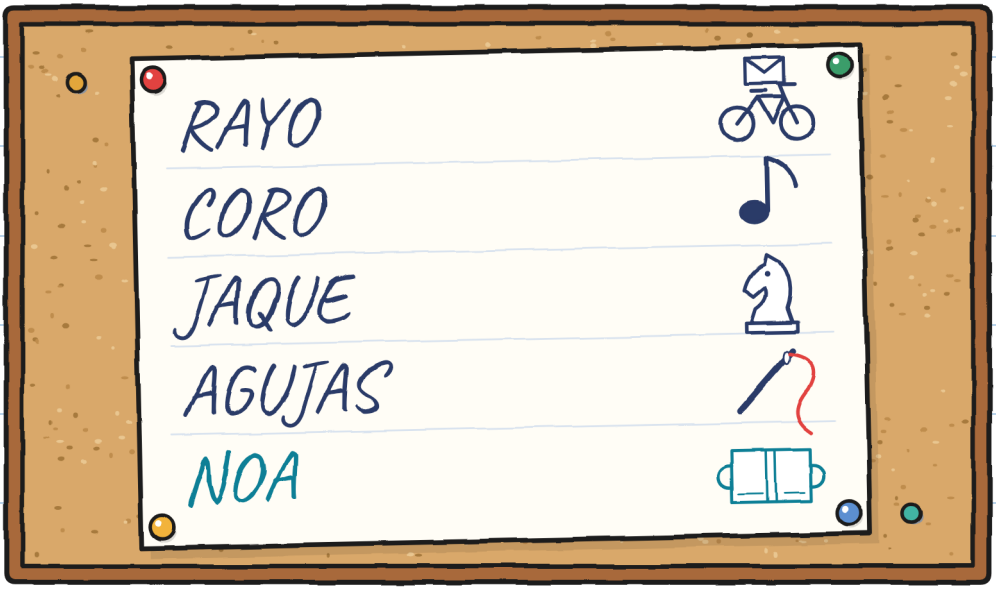

NOA ABROCHA LA CORREA
EN EL AGUJERO 3.
¿VES LA BOINA
DE DON ANTONIO?

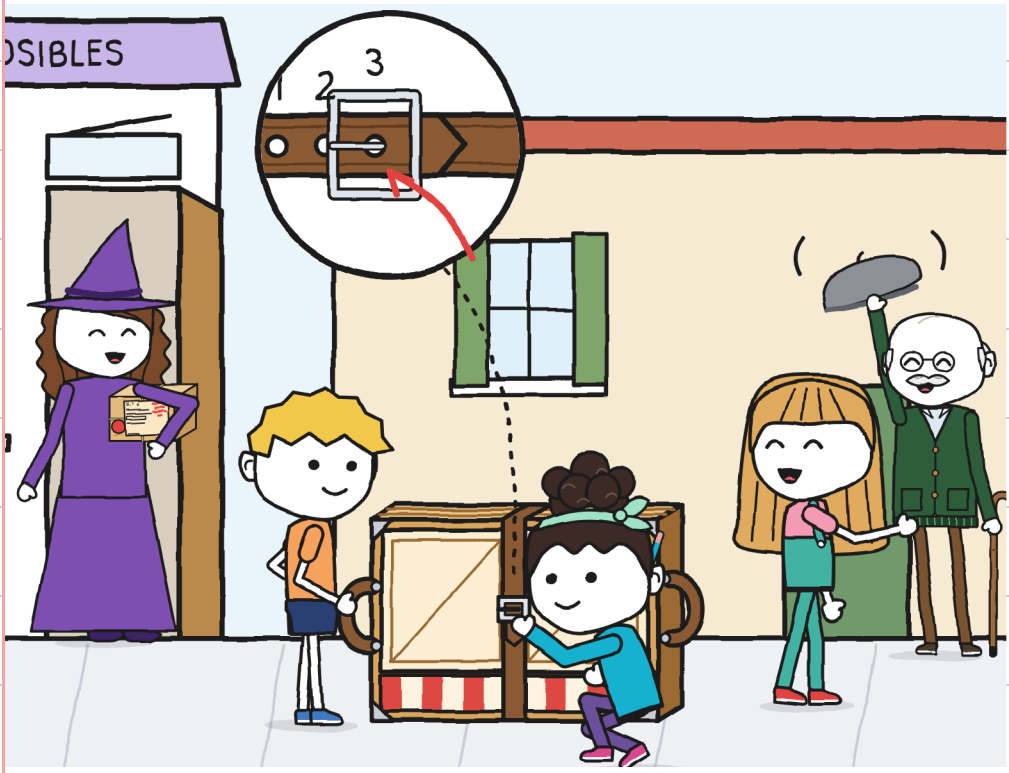

JULITA ORIENTA:
«¡GIRO A LA IZQUIERDA!»
¿VES LA BICI CON
LA CESTA AMARILLA?

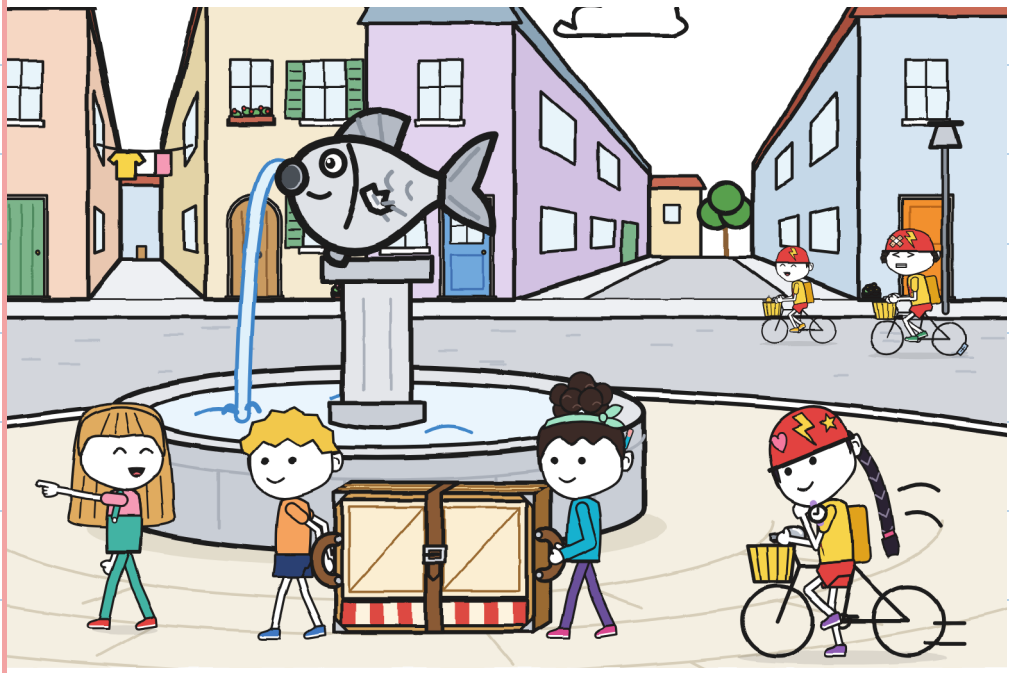

ELIA SELLA LA TARJETA
EN LA PANADERÍA.
¿VES LA TARJETA ROJA?

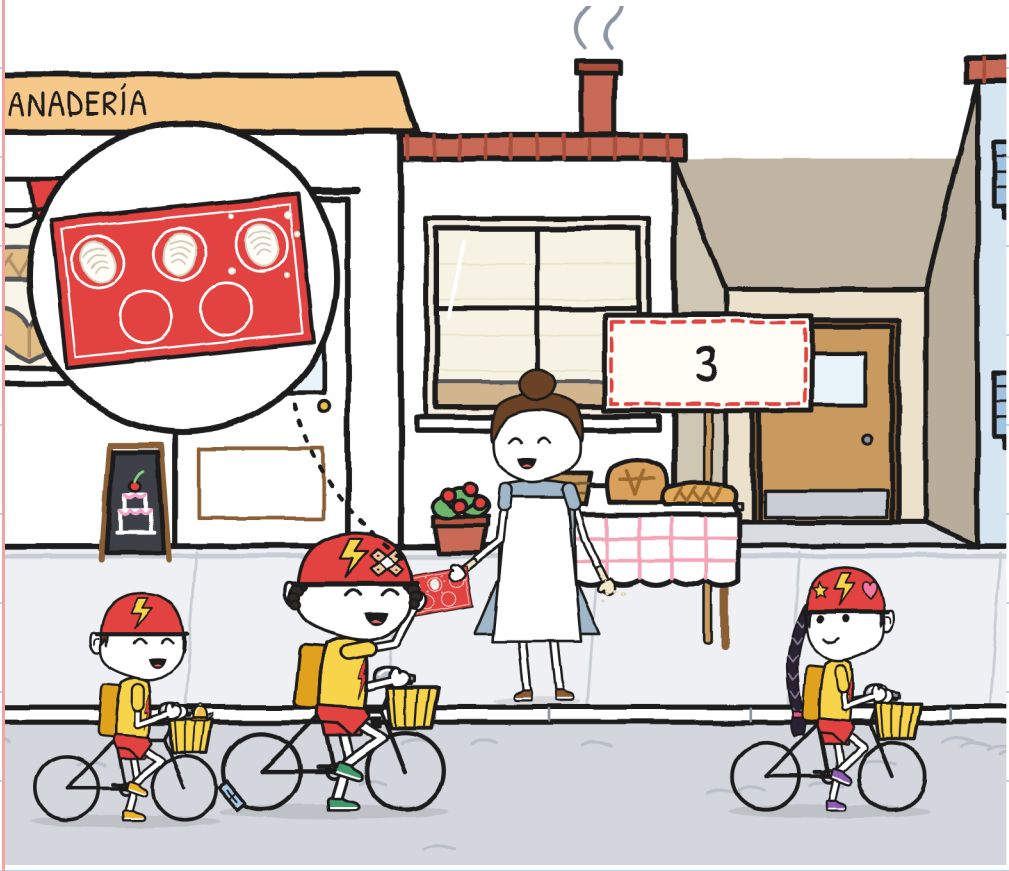

LOS DEMÁS EQUIPOS
NOS ADELANTAN.
¿VES LA PUERTA VERDE?

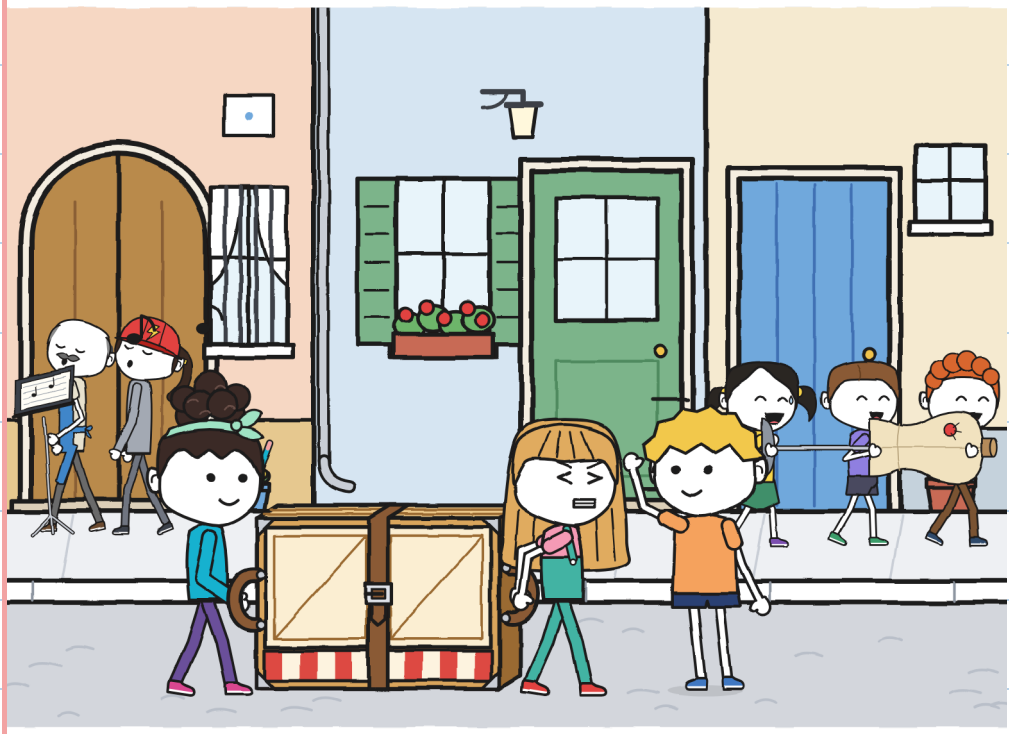

JULITA SUJETA
LA CANCELA Y PASAN.
¿VES LAS MANOS
QUE SEÑALAN?

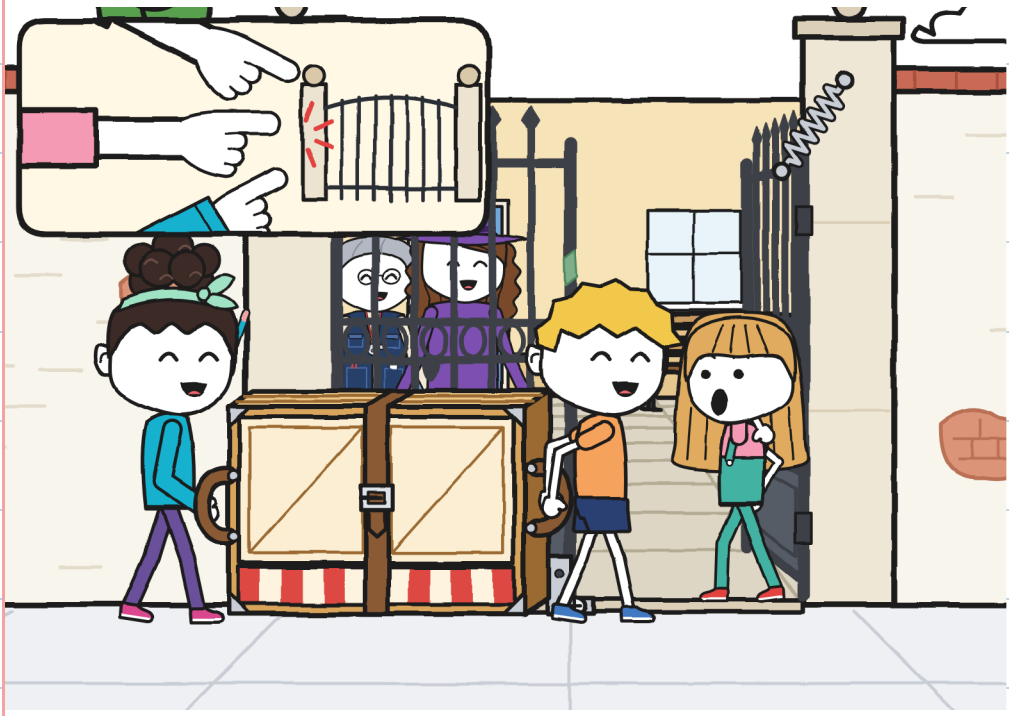

TRAS CUARENTA
Y UN MINUTOS, IRENE FIRMA.
¿VES LA PALABRA
ENTREGADO?



EL TEATRILLO ESTÁ
EN EL INVENTARIO.



¿VES LAS SOMBRAS
DE TRES PERSONAS?

GANA RAYO Y ZOE
PARTE EL PAN.

¿VES EL PÁJARO NEGRO?

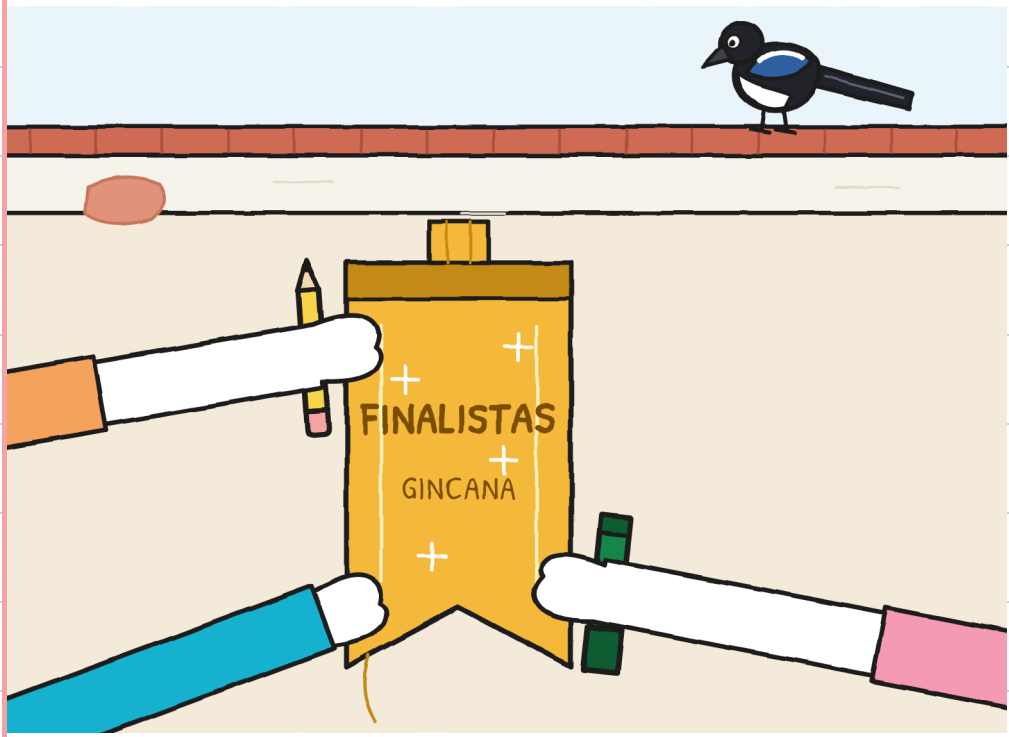

HAY QUE INVENTAR UNA FUNCIÓN EN DOS MINUTOS. ¿VES A MIGA, LA DRAGONA VERDE?



LOS TRES HACEN UNA FUNCIÓN EN EL TEATRILLO. ¿VES EL SOMBRERO DE PAPEL?



CAPÍTULO 6

¿QUÉ QUEDA?

JULITA TACHA
EL 15 Y ESCRIBE 14.
¿VES LOS PAQUETES
DE LA ESTANTERÍA?

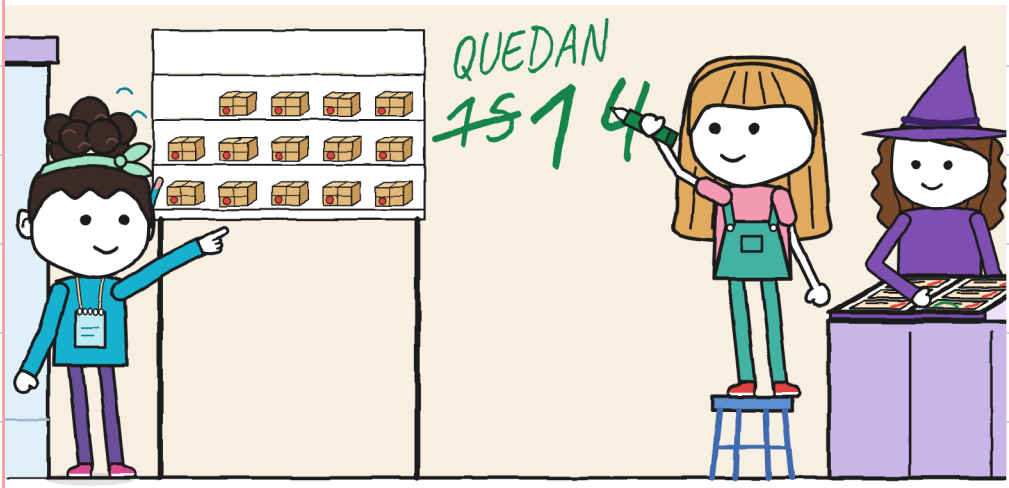

GANA RAYO EN 14 MINUTOS.

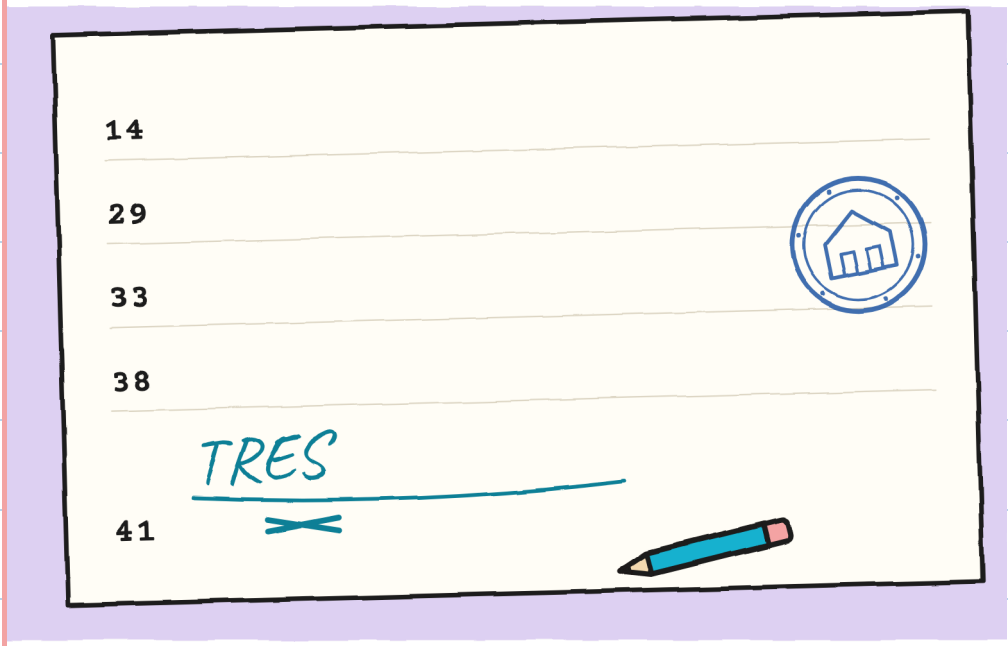

¿VES EL LÁPIZ TURQUESA?

R. PROBÓ
EL TEATRILLO: PISTA 12.
¿VES EL CUADRO AMARILLO?

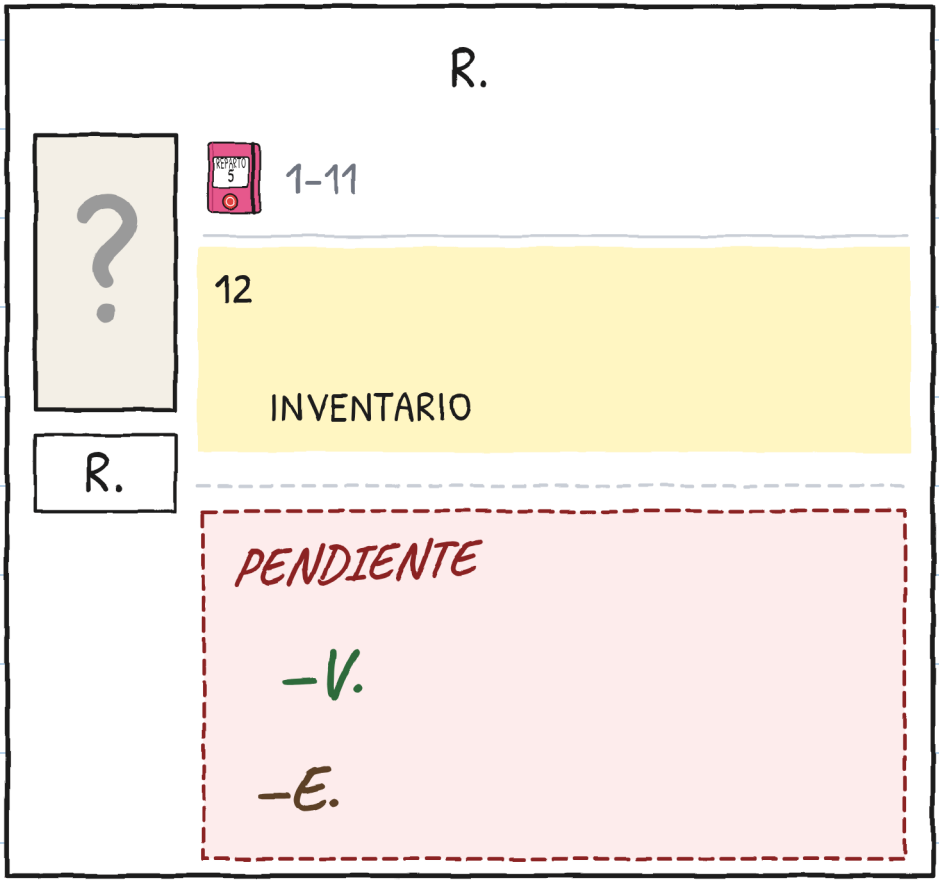

NOA VA A PINTAR
EN EL PLANO.
¿VES EL LÁPIZ DE NOA?

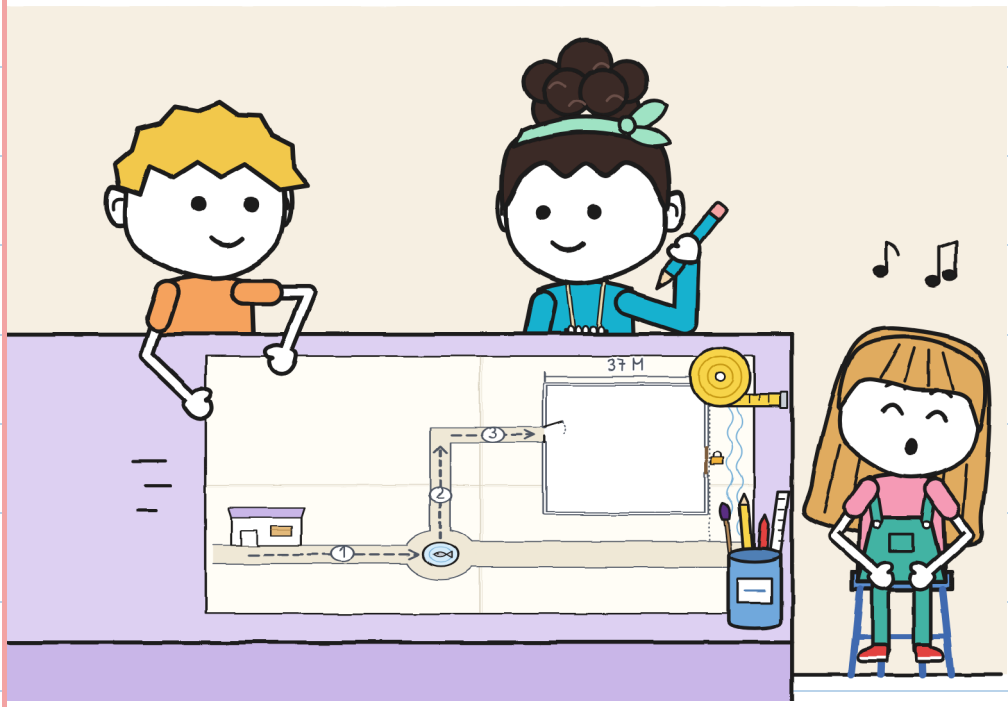

NOA PINTA SU CALLE EN EL PLANO.

PLANO

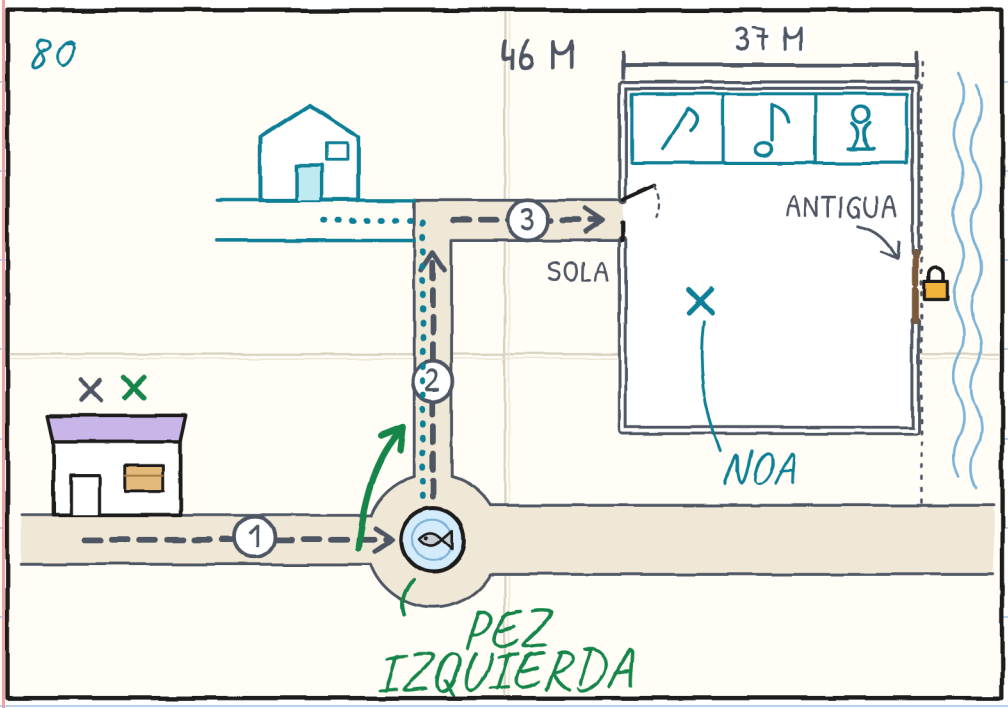

¿VES EL PEZ COJO EN EL PLANO?

PEGAN LA CINTA
EN EL CUADERNO DE GUNI.
¿VES LA URRACA EN EL FAROL?



NOA LEE LAS RAYITAS
DEL CUADERNO DE GUNI.
¿VES LA PIEDRA GRIS
CON SU BOCADILLO?



NOA VIGILA EL TEATRILLO
AL AMANECER.
¿VES EL SOL AMARILLO?

7:38

7:44

7:50

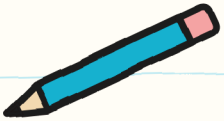

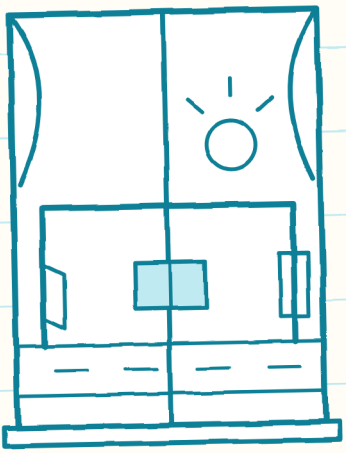

QUEDAN CATORCE PAQUETES EN LA ESTANTERÍA. ¿VES A TOÑO CON EL CASCO?

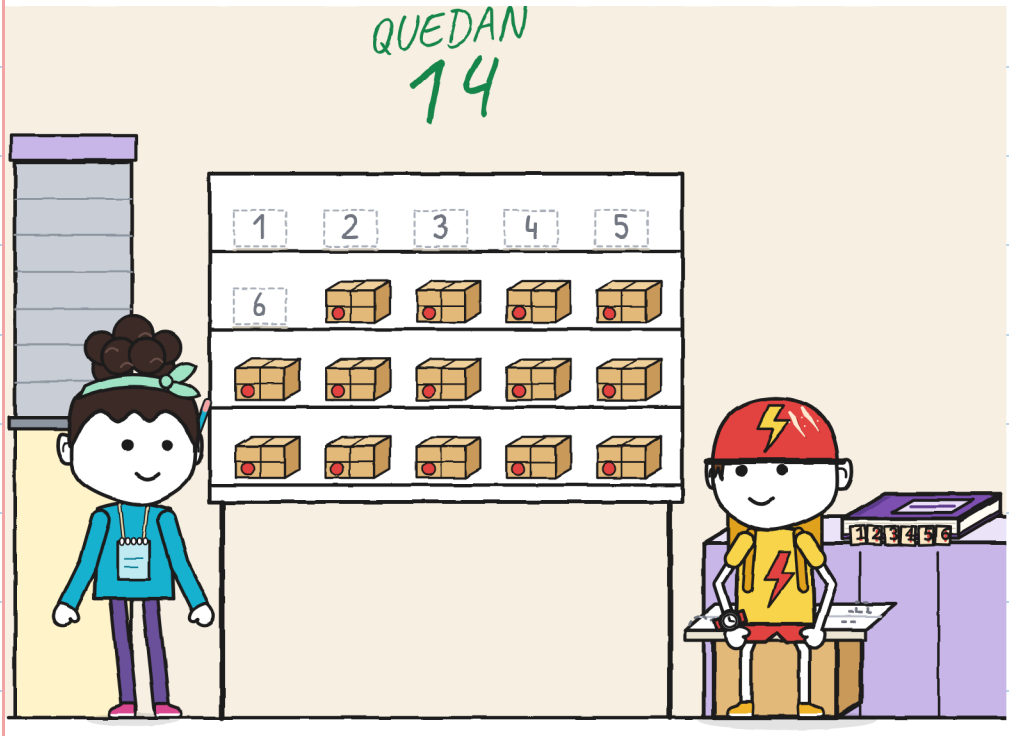

LOS TRES SE DIBUJAN
EN LA VENTANA.

¿VES LA CARA VERDE?

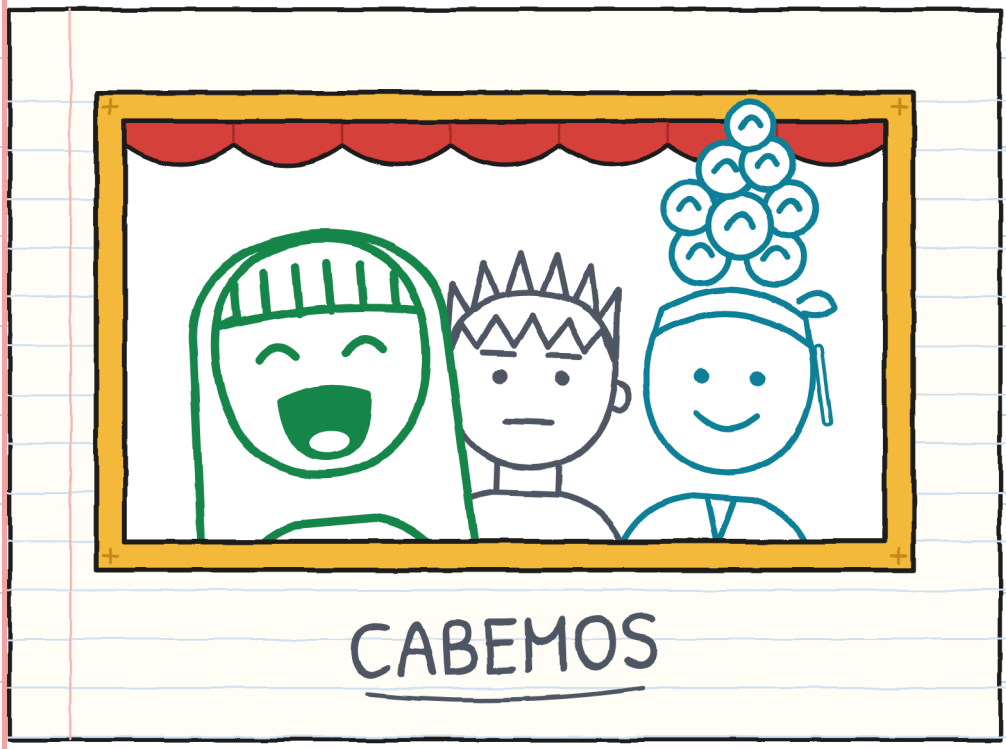

MIRA QUIÉN LLEVA. ¿VES EL CARACOL?

TRAMO		LLEVABA	GUIABA	REPETIR
	TIENDA FUENTE	DOS	JULITA	GIRO 3
	ESQUINA	JULITA NOA	GUNI	NADA LENTO
	PATIO	GUNI JULITA	NOA	ENTRADA MAPA
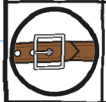	SÁBADO	TRES	TRES TURNOS	CORREA 3
	ANTES	MARA	NADIE	9
	R.	?	?	?

	CARGAR 	ORIENTAR 	ABRIR 	AVISAR 
1	DOS	JULITA	JULITA	JULITA
2	ELLAS	GUNI	GUNI	GUNI
3	DOS	NOA	NOA	NOA

ENTREGAS IMPOSIBLES · 7

(MUY PRONTO)



GUNI DUERME EN PIJAMA.
¿VES LA LUNA?

EL BARRIO

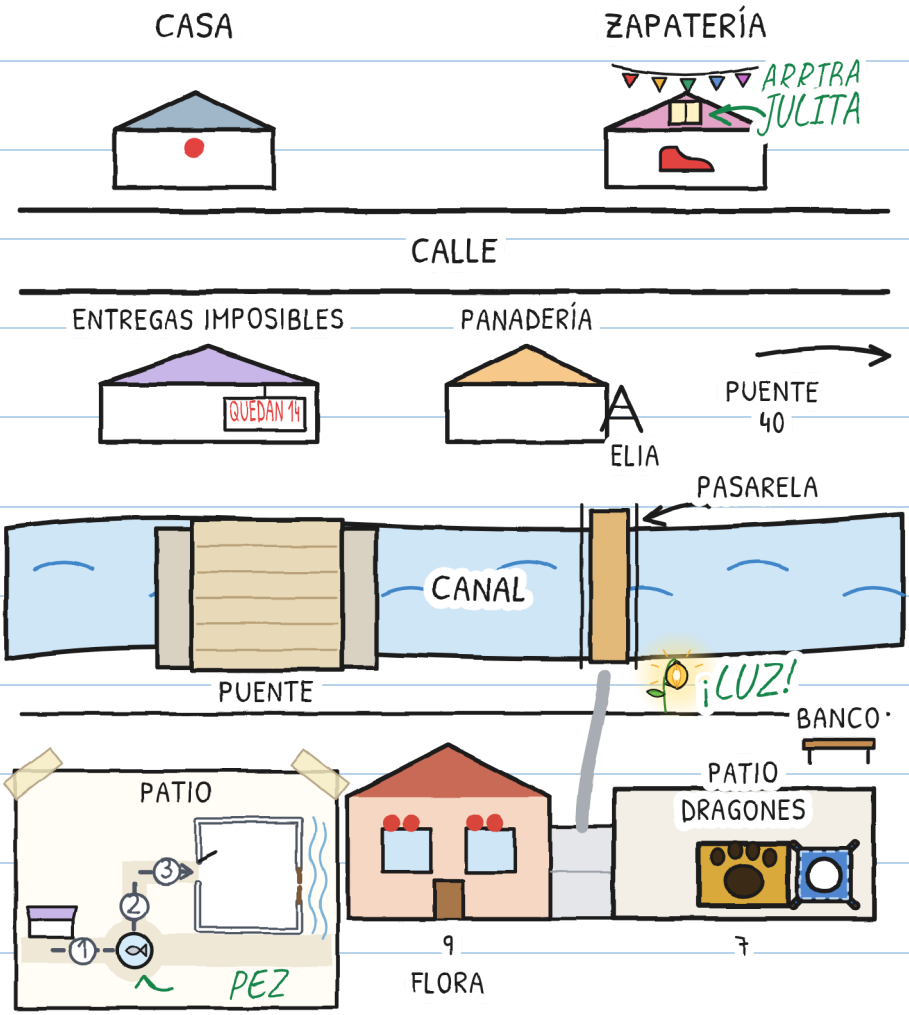
CASA
ZAPATERÍA
ARRIBA JULITA
CALLE
ENTREGAS IMPOSIBLES
QUEDAN 14
PANADERÍA
A
ELIA
PUENTE
40
PASARELA
CANAL
PUENTE
¡LUZ!
BANCO
PATIO
1
2
3
PEZ
9
FLORA
PATIO
DRAGONES
7

TU TRAYECTO

¿QUIÉN CARGA?
¿QUIÉN ORIENTA?

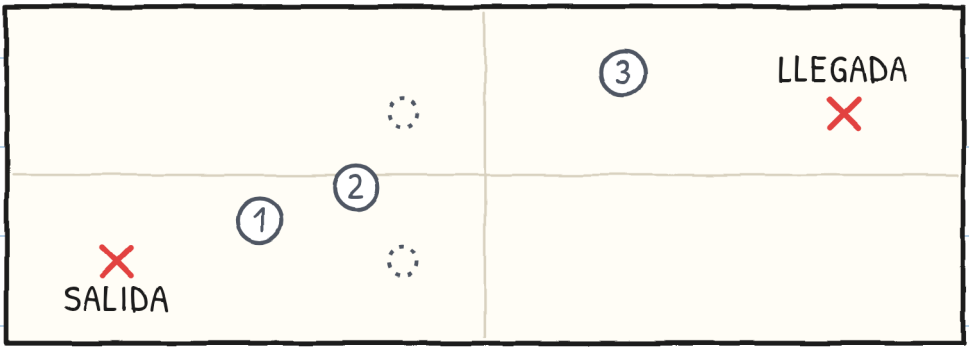

MEDIDOR

	CARGAR	ORIENTAR	ABRIR	AVISAR
1				
2				
3				

UNA HISTORIA, SEIS TALLAS

HAY SEIS TALLAS, DE 3 A 16 AÑOS, Y MÁS DE 20 LENGUAS.

TALLA XXS · PRE-A1
GUNI ESCRIBIÓ UNA PALABRA Y DEJÓ SITIO. ¿VES LA PALABRA «COMPARTIDO»?

TALLA XS · A1
Escribí una sola palabra. Dejé media página libre. No duró libre ni un minuto.

TALLA S · A2
En la primera página escribí una palabra. Dejé media página libre, por si acaso. No estuvo libre ni un minuto.

TALLA M · B1
En la primera página escribí una sola palabra. Dejé media página libre, por si acaso. No duró libre ni un minuto.

TALLA L · B2
En la primera página escribí una sola palabra y dejé media página libre, por si acaso. No duró libre ni un minuto.

TALLA XL · B2-C1
Novela ilustrada · 13+

Niveles del MCER orientativos, para quien aprende español.

FAMILIAS

Trabaja cada capítulo en linguaula.com

TRASLADO DE VERDAD: QUÉ HACER

1. MIRA TODO EL CAMINO ENTERO ANTES DE SALIR.
2. UNA PERSONA VA LIBRE Y AVISA.
3. MANOS EN LAS ASAS, LEJOS DE LAS BISAGRAS.
4. CON CARGA NO SE CORRE NI SE COMPITE.
5. SI ALGUIEN DICE «ALTO», PARAN TODOS.
6. PRIMERO AL SUELO. LUEGO SE DISCUTE.
7. LO GRANDE, ENTRE DOS Y CON UN ADULTO.

SOLO EN EL CUENTO NO ES DE VERDAD.

