नामुमकिन डिलीवरी · 6

एक जगह, हम तीन

LINGUAULA

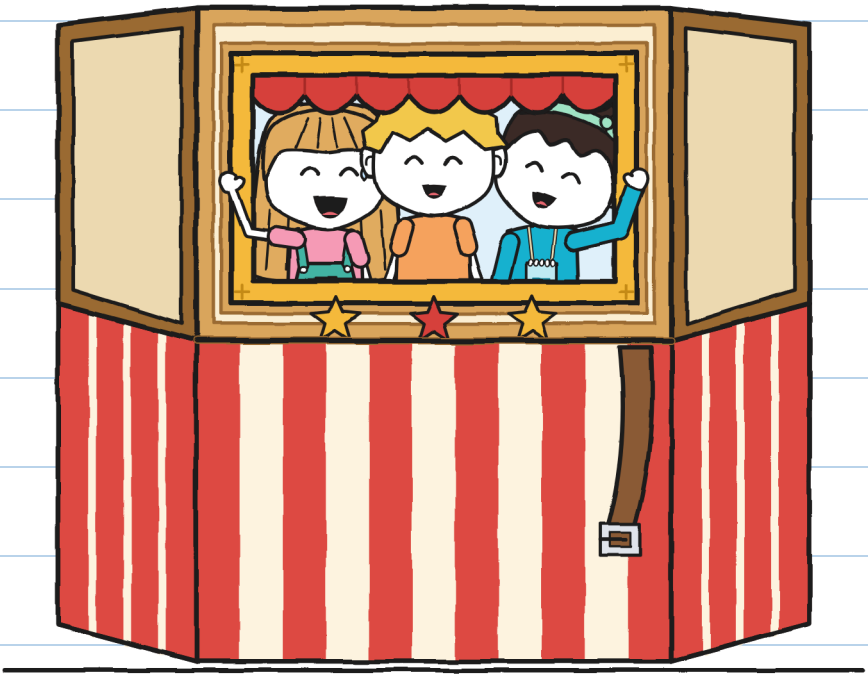

साइज़ XXS
देखो और सुनो · 3+

नामुमकिन डिलीवरी · 6
एक जगह, हम तीन

लेखन और चित्र: LINGUAULA

साइज़ XXS · *देखो और सुनो* · 3+

हिन्दी संस्करण: LINGUAULA

पहला संस्करण: 2026

© 2026 LINGUAULA · info@linguaula.com

कक्षा और घर के लिए खुलकर फ़ोटोकॉपी कर सकते हैं।

सीरीज़ की छठी किताब।

LinguAula

हर अध्याय का अभ्यास linguaula.com *पर करो*

यह तीन लोग उठाते हैं। मैंने हत्था चुन लिया। –ज.

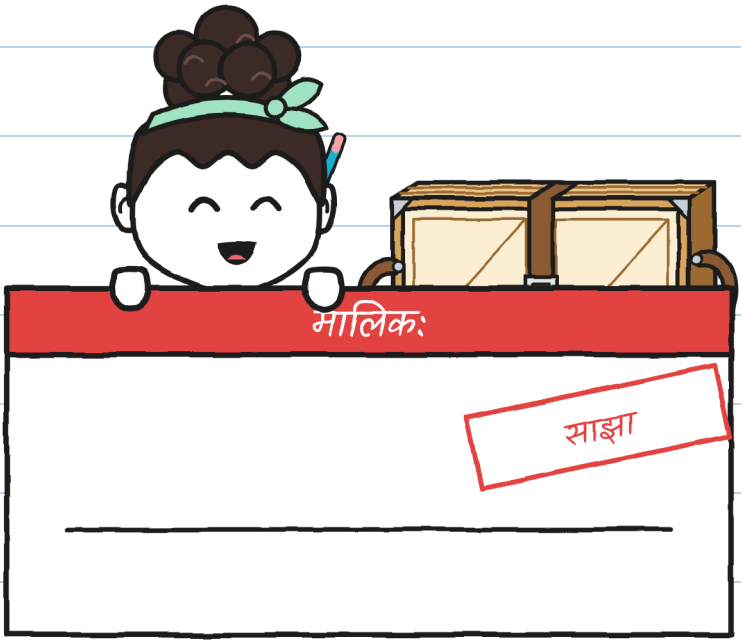

हम समाते हैं

तह करके लौटाना।

कहानी

पन्ना 76। –ज.

कौन कौन है



गुनी

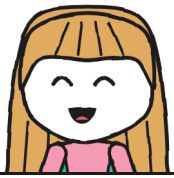

जूलिता



नोआ



आइरीन



टोन्यो



मारा

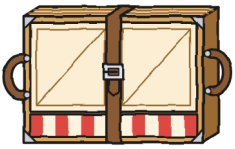

थिएटर



R.

डायरी 6
गुनी की

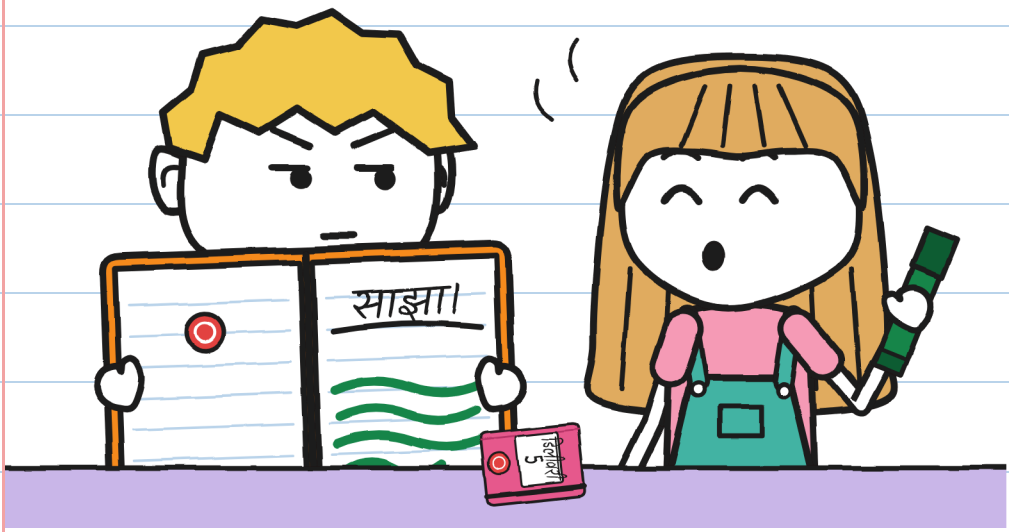

गुनी ने एक शब्द लिखा
और जगह छोड़ दी।
क्या तुम्हें "साझा" शब्द दिख रहा है?

साझा। –ज.

अध्याय 1

तीन लोग क्यों चाहिए?

जूलिता के पास एक लिफ़ाफ़ा है।
क्या तुम्हें लाल हेलमेट दिख रहा है?

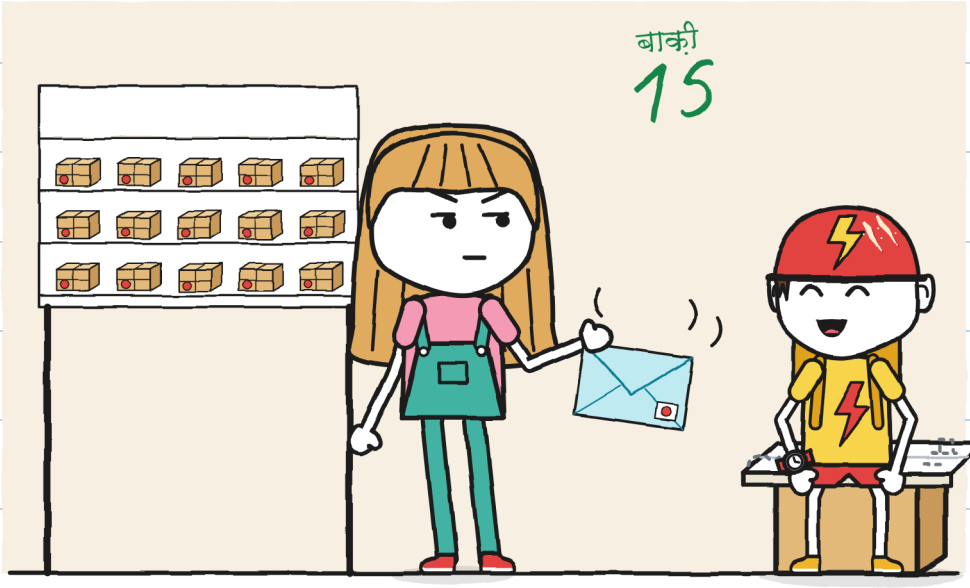

यह भारी है। –ज.

मारा लिफ़ाफ़ा खोलती हैं
और चिट्ठी निकालती हैं।

आइरीन
इन्वेंटरी
छोटा थिएटर
हाँ?
शनिवार
तह
तीन
जगह

जूलिता
–नोआ

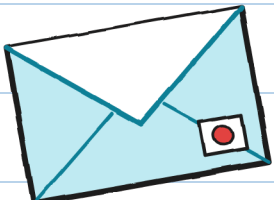

क्या तुम्हें नीला लिफ़ाफ़ा दिख रहा है?

आइरीन और नोआ साथ-
साथ मारा की दुकान आती हैं।

क्या तुम्हें वे दो सहेलियाँ दिख रही
हैं जो देर तक गले मिल रही हैं?



मारा मुहरों वाला एक डिब्बा उतारती हैं।

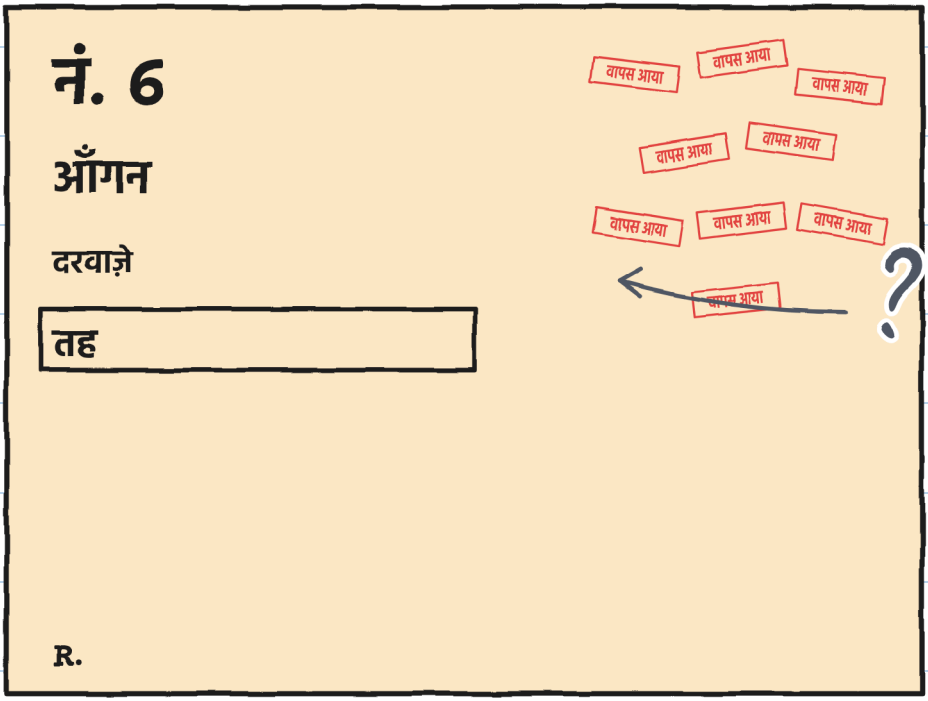

क्या तुम्हें लाल मुहरें दिख रही हैं?

मारा पार्सल को नौ बार ले गई।

क्या तुम्हें शतरंज का घोड़ा दिख रहा है?

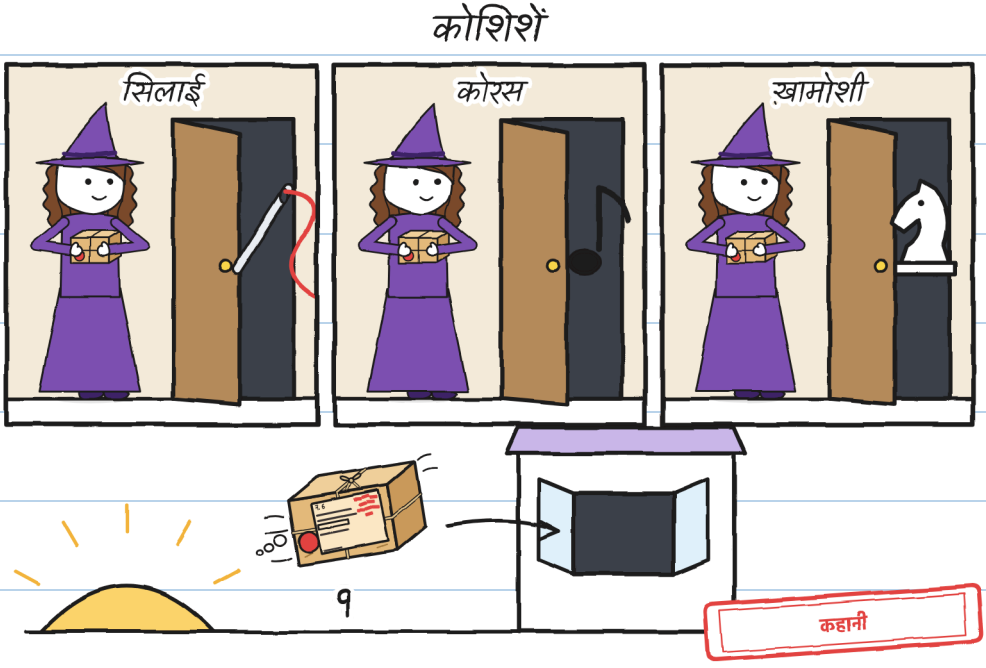

मारा आइरीन को छोटा थिएटर रिहर्सल के लिए उधार देती हैं।

क्या तुम्हें चाँद और तारे दिख रहे हैं?

उधार

नं. 6

आइरीन

तह

यहाँ



गुनी छोटे थिएटर को टेप से नापता है।

क्या तुम्हें पीला टेप दिख रहा है?

नाप

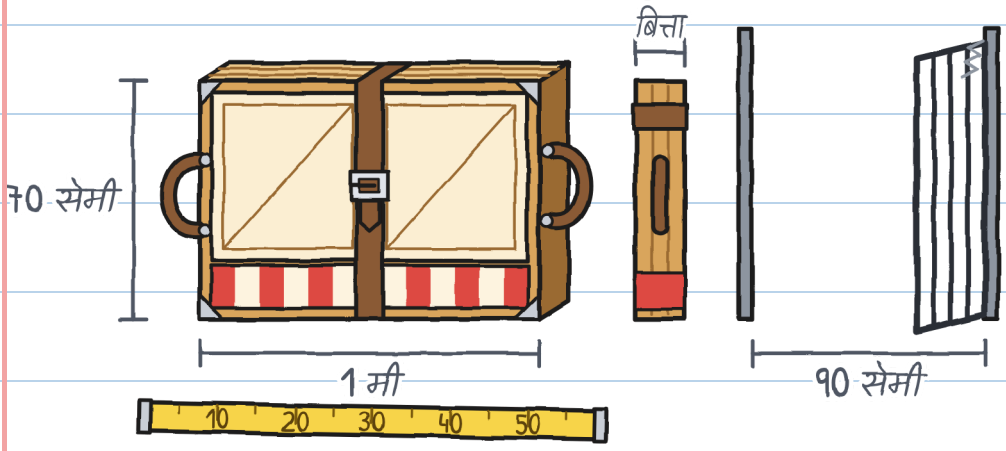

छोटा थिएटर खुलता है:
क्लैक, क्लैक, क्लैक।

क्या तुम्हें खिड़की में
टोन्यो दिख रहा है?

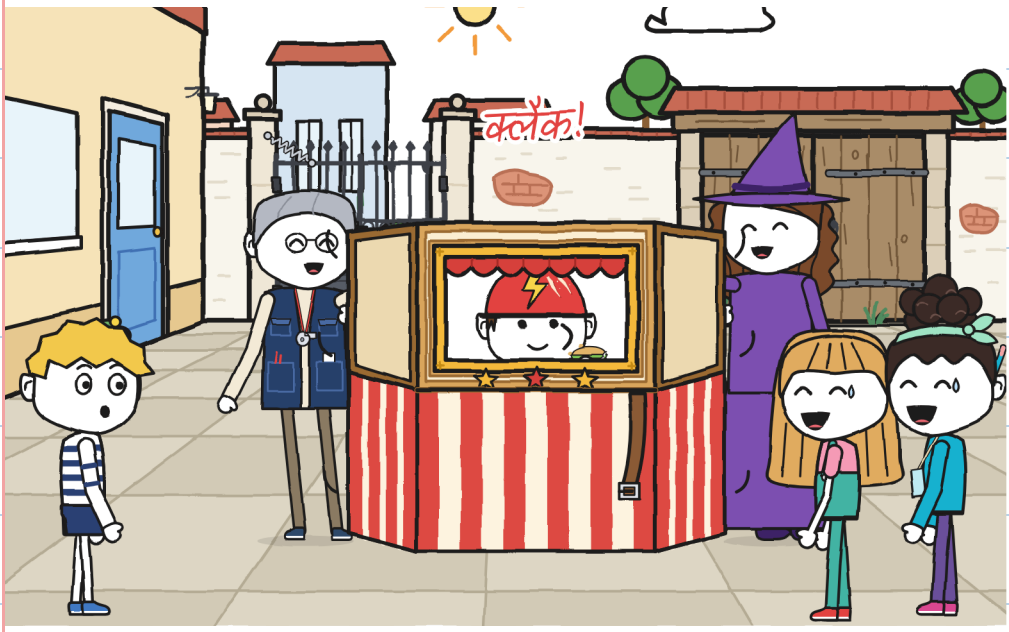

जूलिता और नोआ
छोटा थिएटर उठाती हैं।

क्या तुम्हें लोहे का फाटक दिख रहा है?

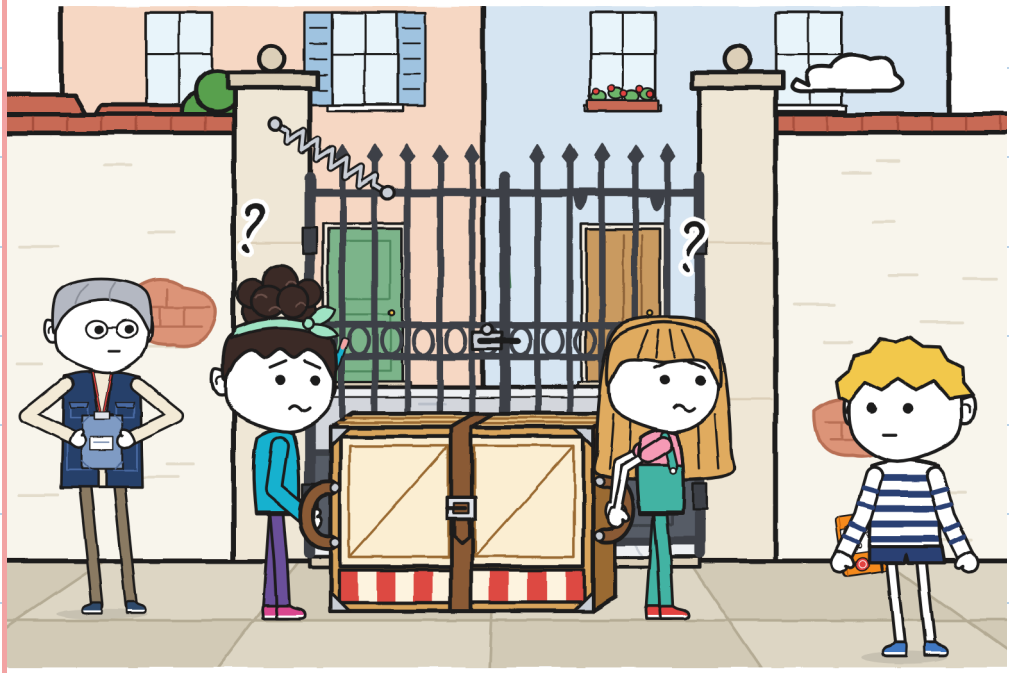

गुनी फाटक को पीठ से रोकता है और वे निकल जाती हैं।

क्या तुम्हें मीटर का ख़ाली खाना दिख रहा है?

मीटर

	उठाना 	दिशा बताना 	रास्ता खोलना 
पहली	वे दोनों	वे दोनों	
दूसरी	वे दोनों	वे दोनों	गुनी

जूलिता और नोआ गुनी
के बिना तय करती हैं।

क्या तुम्हें गुनी हाथ
उठाए हुए दिख रहा है?

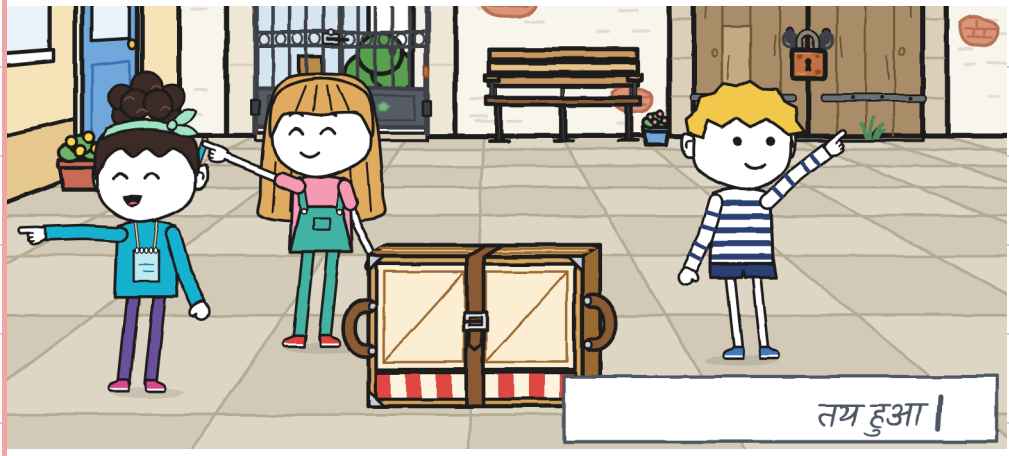

अध्याय 2

रास्ता किसे पता है?

जूलिता मीटर को हरे रंग से भरती है।

क्या तुम्हें हरा मार्कर दिख रहा है?

मीटर

	उठाना 	दिशा बताना 	रास्ता खोलना 
पहली	वे दोनों	वे दोनों	
दूसरी	वे दोनों	वे दोनों	गुनी
आँगन	दो	जूलिता	जूलिता

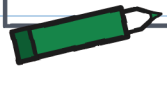

तय हुआ ||

जूलिता कहती हैं: लंगड़ी
मछली तक सीधा।

क्या तुम्हें गुनी के विचार-
बादल में मछली दिख रही हैं?

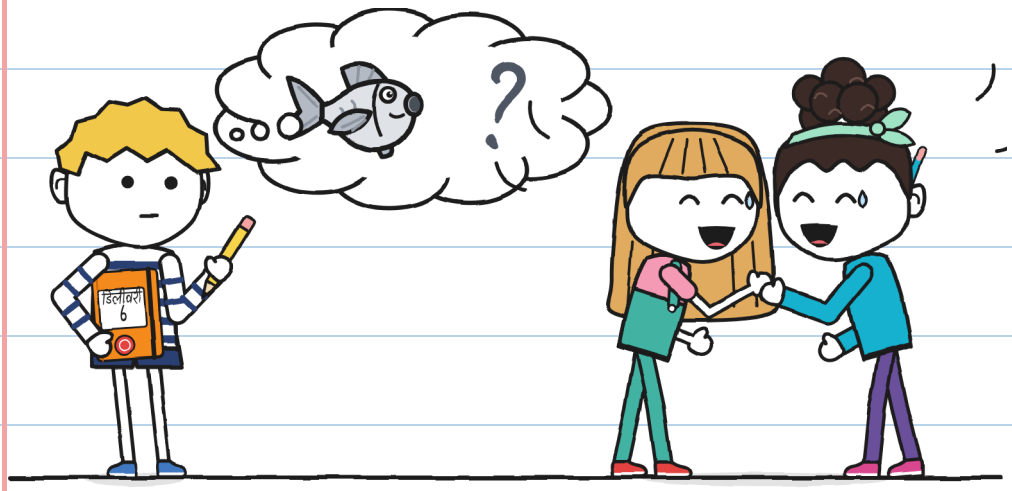

नोआ पट्टा छेद 1 में बाँधती है।

क्या तुम्हें भूरा पट्टा दिख रहा है?

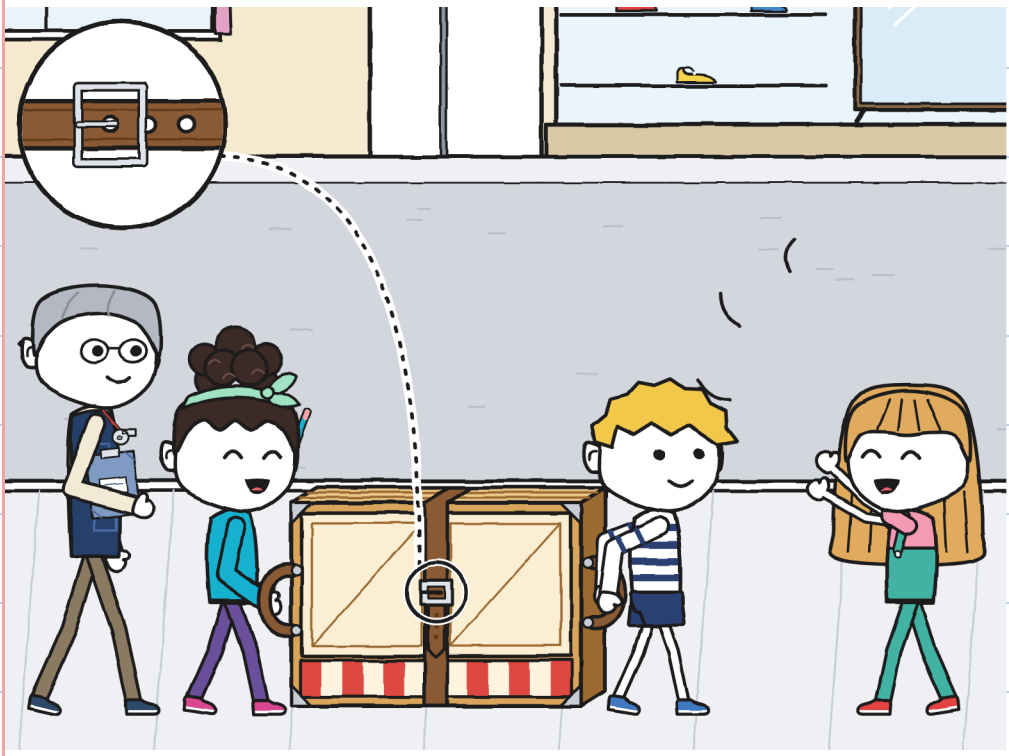

जूलिता चिल्लाती है: "रास्ता दो, थिएटर आ रहा है!"

क्या तुम्हें मछली दिख रही है?

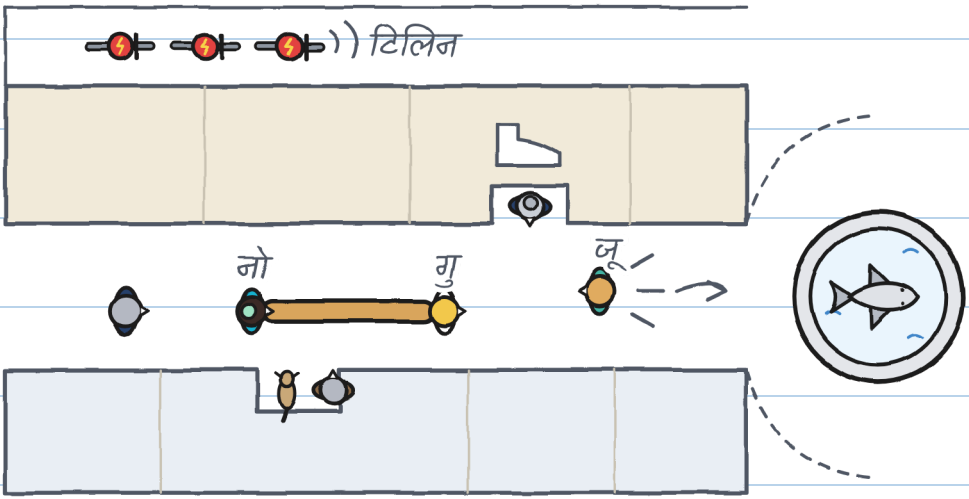

गुनी और नोआ फ़व्वारे पर पहुँचते हैं।

क्या तुम्हें पत्थर की मछली दिख रही है?

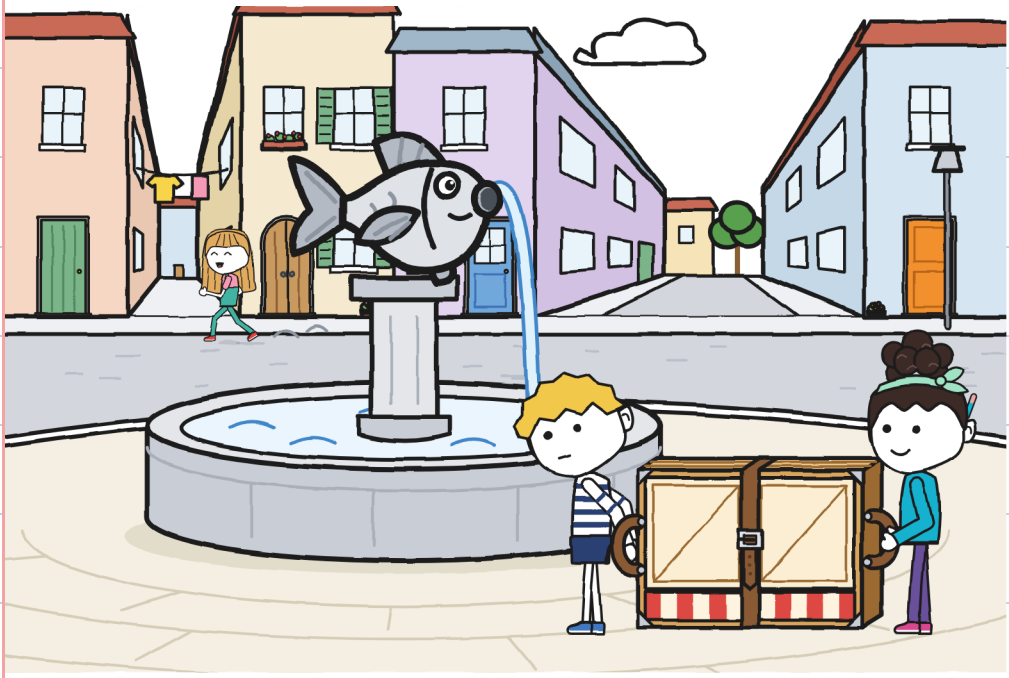

गुनी जो सोचता है, उसे लिखता है।

मछली
लंगड़ी?
दूसरी

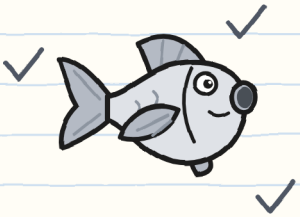

किस तरफ़?
बाएँ
दाएँ
चौड़ा

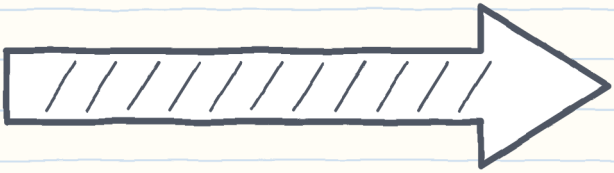

क्या तुम्हें बड़ा तीर दिख रहा है?

छोटा थिएटर सड़क पर खुल जाता है।
क्या तुम्हें खिड़की में नोआ दिख रही है?

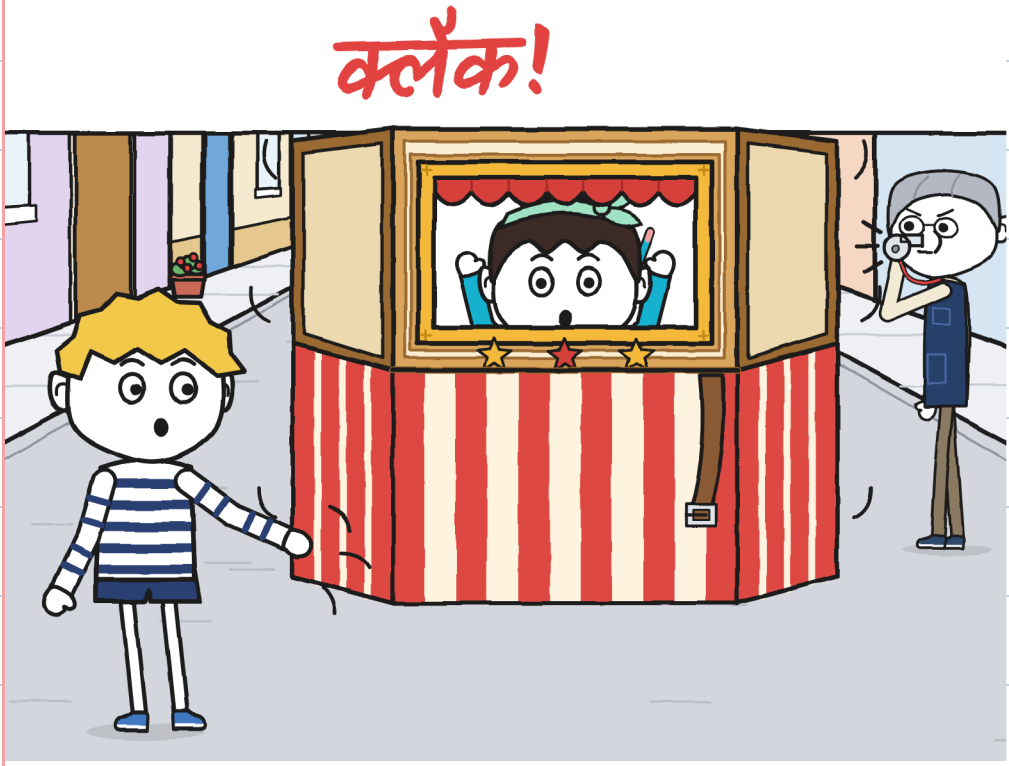

आइरीन और गुनी छोटे
थिएटर को तह करते हैं।

क्या तुम्हें मछली वाला
फ़व्वारा दिख रहा है?

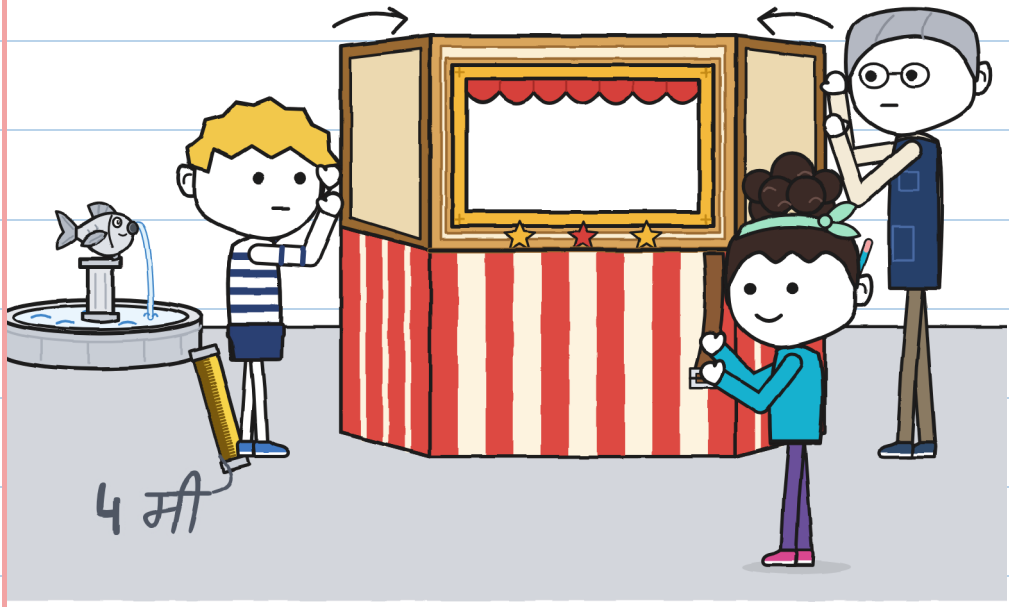

जूलिता चिल्लाती है और उँगली से
मछली की ओर इशारा करती है।
क्या तुम्हें वह पीला टेप दिख
रहा है जो गुनी के हाथ में है?

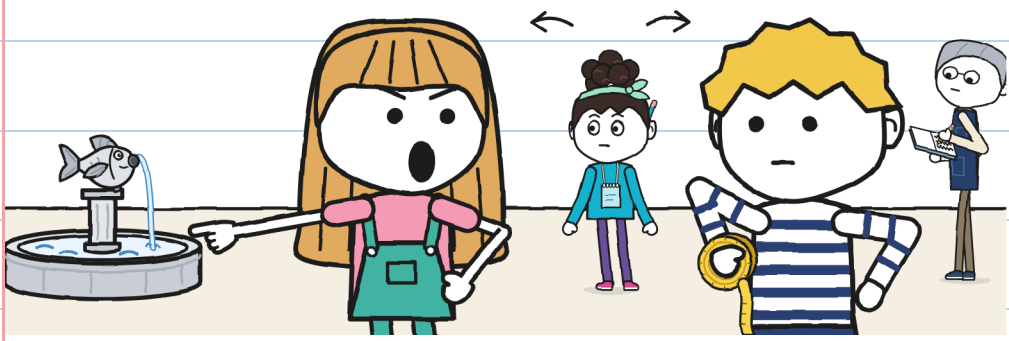

मछली का एक पंख नहीं है।

क्या तुम्हें "बिजली" की
साइकिलें दिख रही हैं?

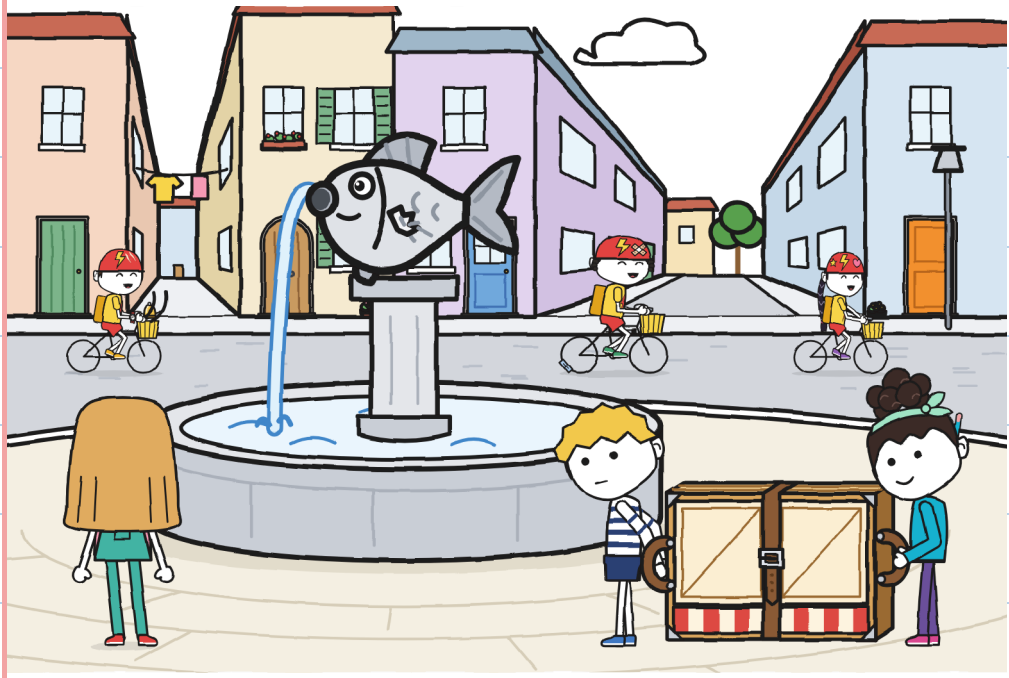

गुनी मीटर भरता है।

क्या तुम्हें प्रश्नचिह्न दिख रहा है?

मीटर

	उठाना 	दिशा बताना 	रास्ता खोलना 	
आँगन	दो	जूलिता	जूलिता	
फ़व्वारा	दो	जूलिता	जूलिता	3

?

गुनी रात को अपनी डायरी में बनाता है।

क्या तुम्हें लाल लैंप दिख रहा है?

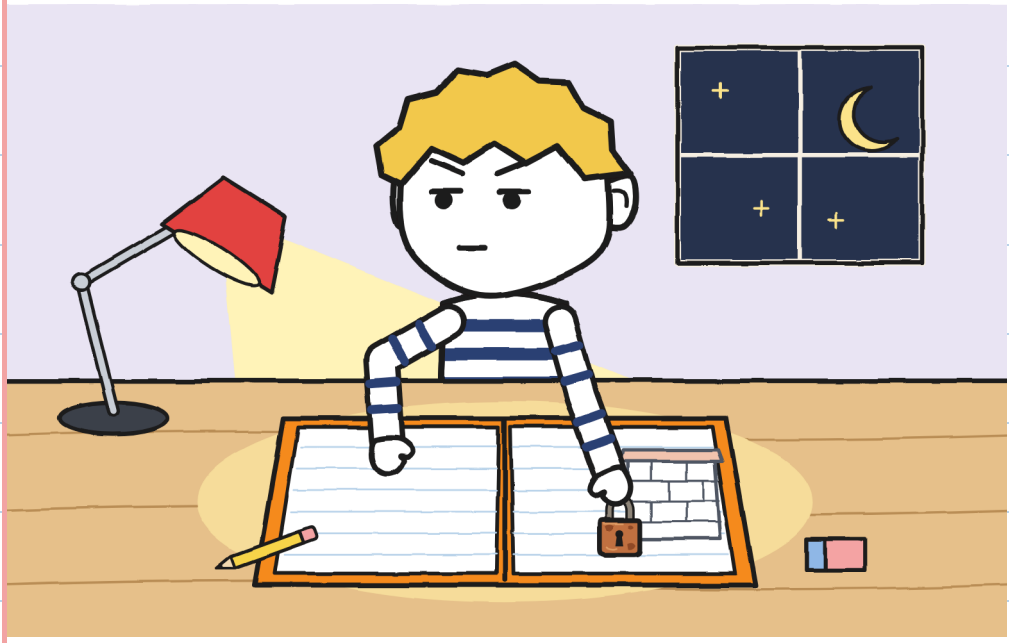

अध्याय 3

क्या गुनी का नक़्शा काम का है?

गुनी नक़्शा बनाता है।
क्या तुम्हें डायरी दिख रही है?

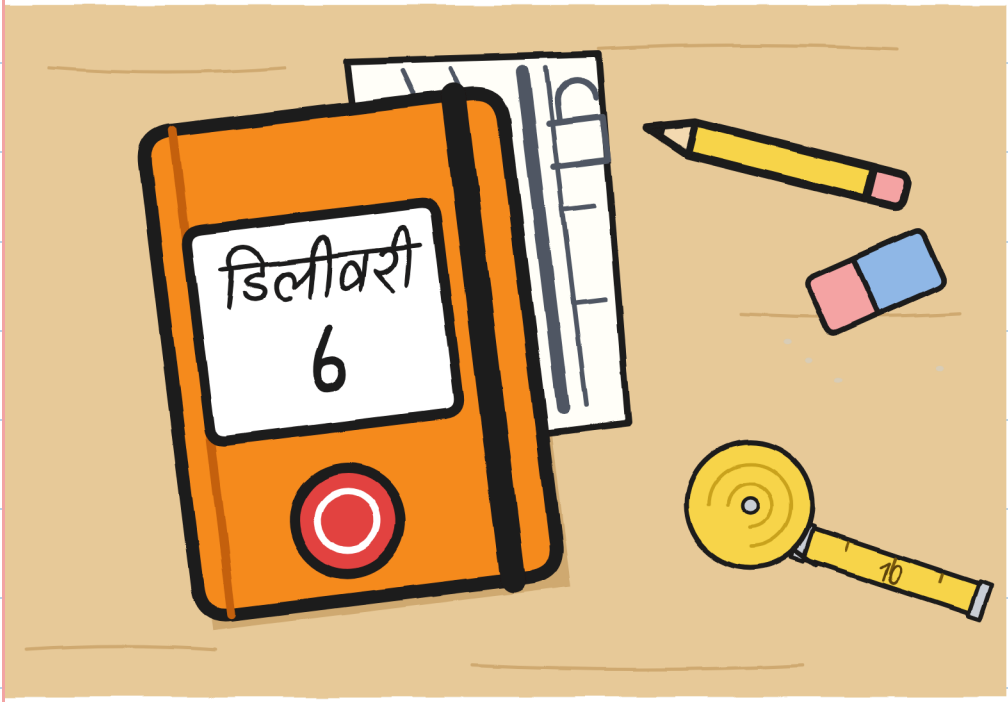

नोआ क़दम गिनती है।

क्या तुम्हें इंची टेप दिख रहा है?

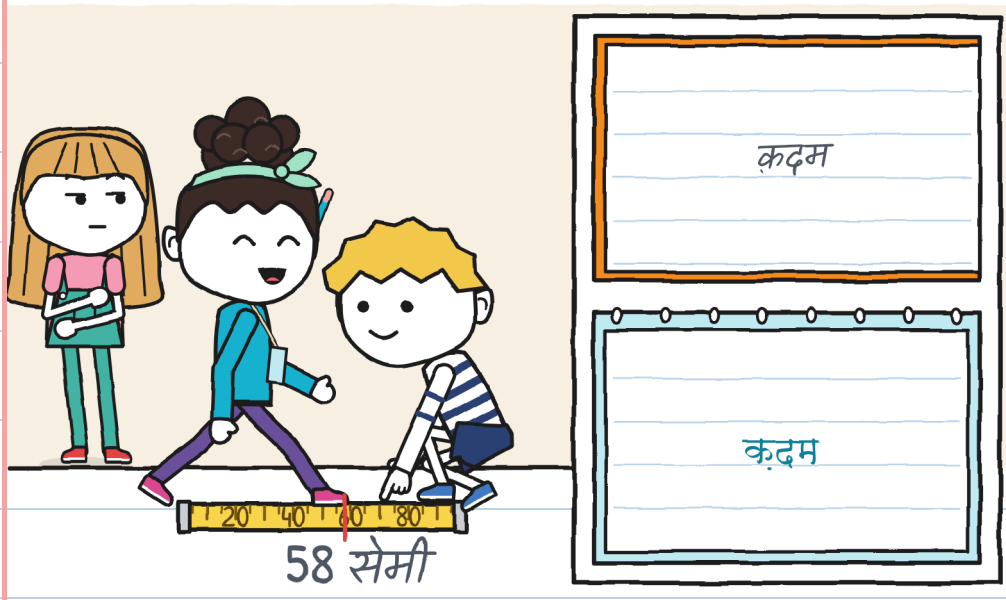

जूलिता और नोआ
फाटक को धकेलती हैं।

क्या तुम्हें पेंच दिख रहा है?

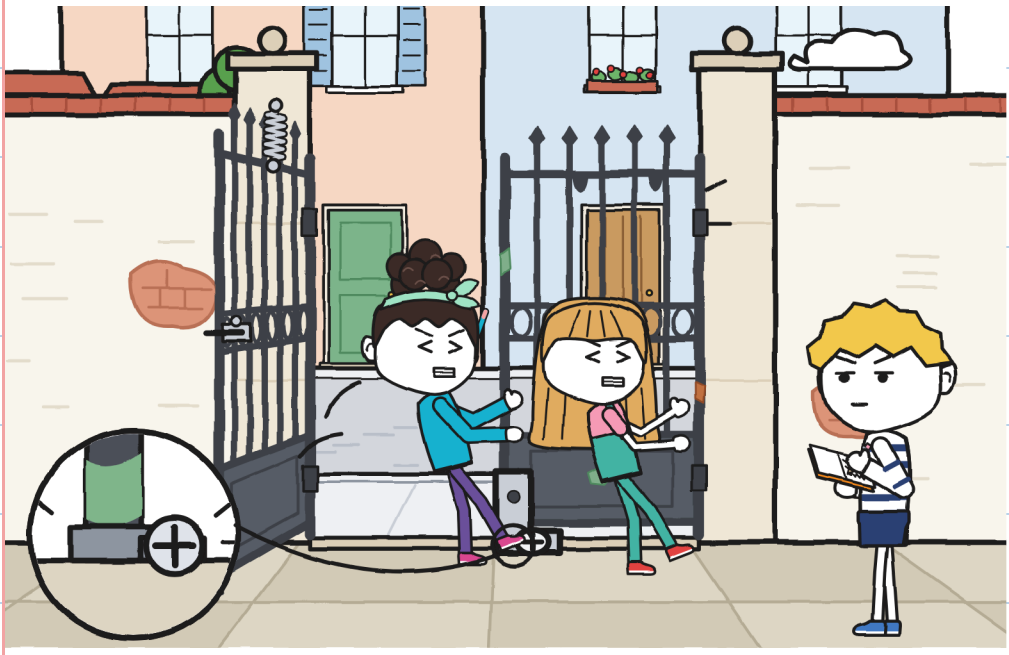

गुनी लकीर नहीं बनाता।

क्या तुम्हें पीली पेंसिल दिख रही है?

तय हुआ।।।।

तय हुआ।



गुनी ने दरवाज़ा बाद में सही
साबित होने के लिए रख लिया था।
क्या तुम्हें ताला दिख रहा है?

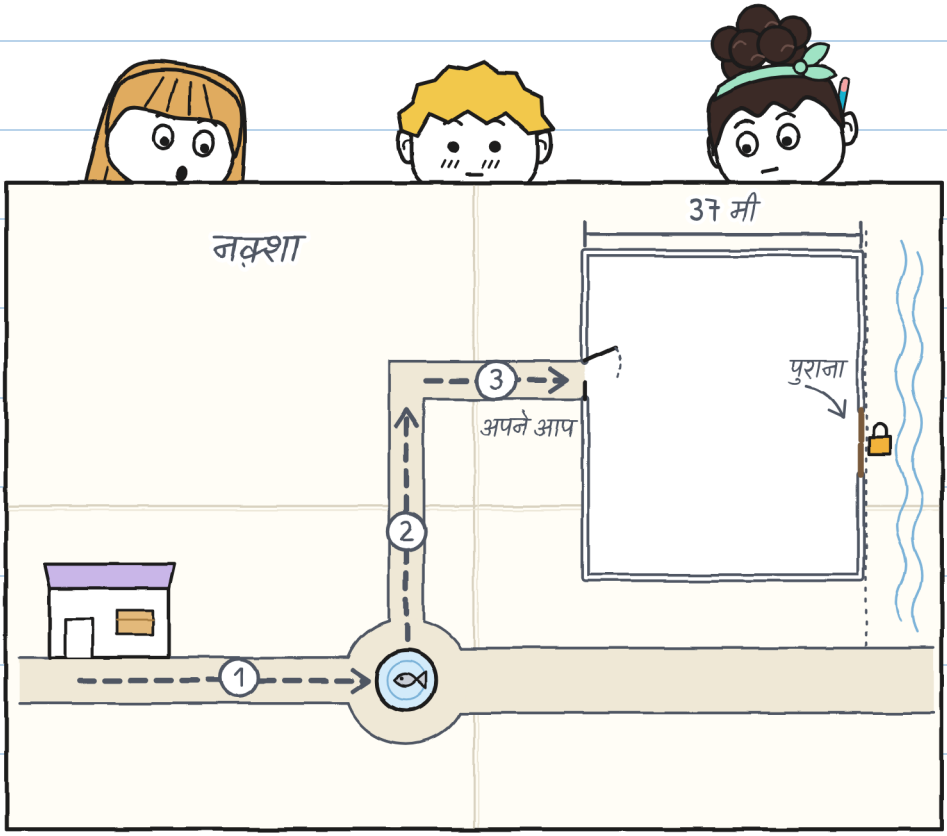

नोआ दरवाज़े को अपने
नक़्शे में उतारती है।

क्या तुम्हें जूलिता का पैर दिख रहा है?



पुराने दरवाज़े पर ताला है।

क्या तुम्हें चश्मे वाली
आइरीन दिख रही हैं?



आइरीन को रजिस्टर में एक पीला, पुराना पन्ना मिलता है। क्या तुम्हें पन्ने से निकलता मुड़ा हुआ तीर दिख रहा है?

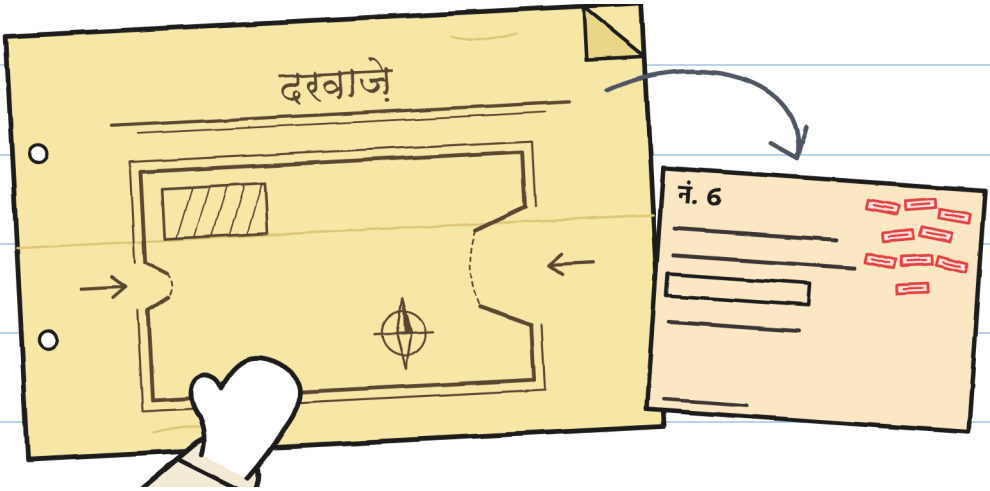

आइरीन चाबी से ताला खोलती हैं।

क्या तुम्हें सोते हुए एंटोनियो अंकल दिख रहे हैं?

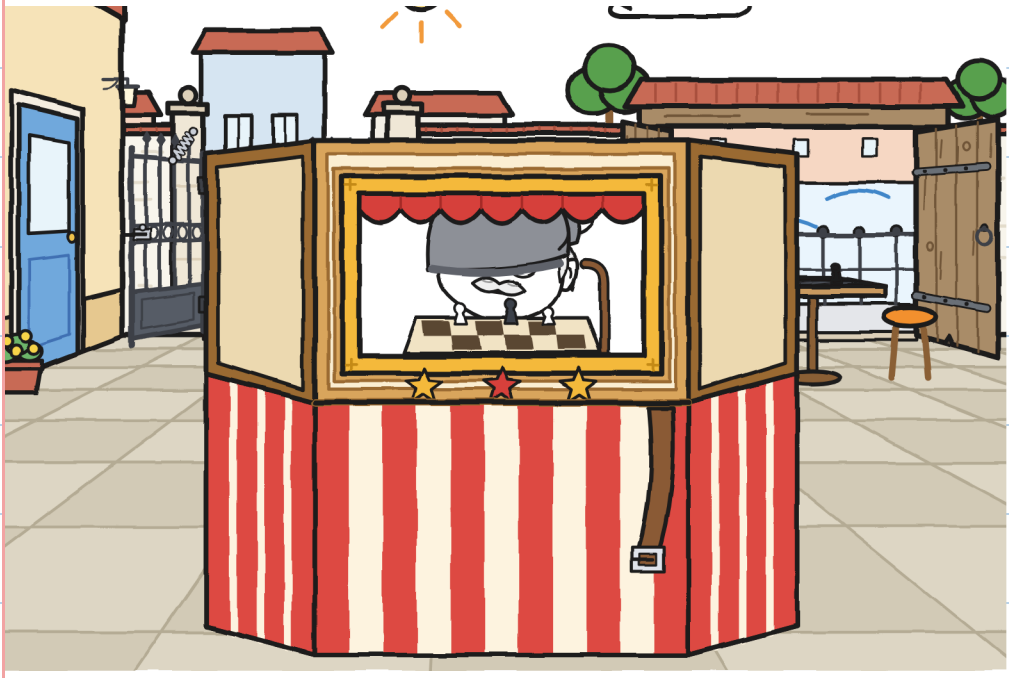

आइरीन शनिवार को
दोनों दरवाज़े खोलती हैं।
क्या तुम्हें साइकिल दिख रही है?



मीटर में एक नया खाना है।

क्या तुम्हें हरा खाना दिख रहा है?

मीटर

	उठाना 	दिशा बताना 	रास्ता खोलना 	आगाह करना 
दूसरी	वे दोनों	वे दोनों	गुनी	गुनी
फ़व्वारा	दो	जूलिता	जूलिता	कोई नहीं

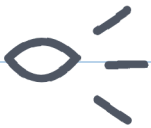 आगाह करना

तीनों फ़व्वारे की मछली को देखते हैं।

क्या तुम्हें पानी की धार दिख रही है?

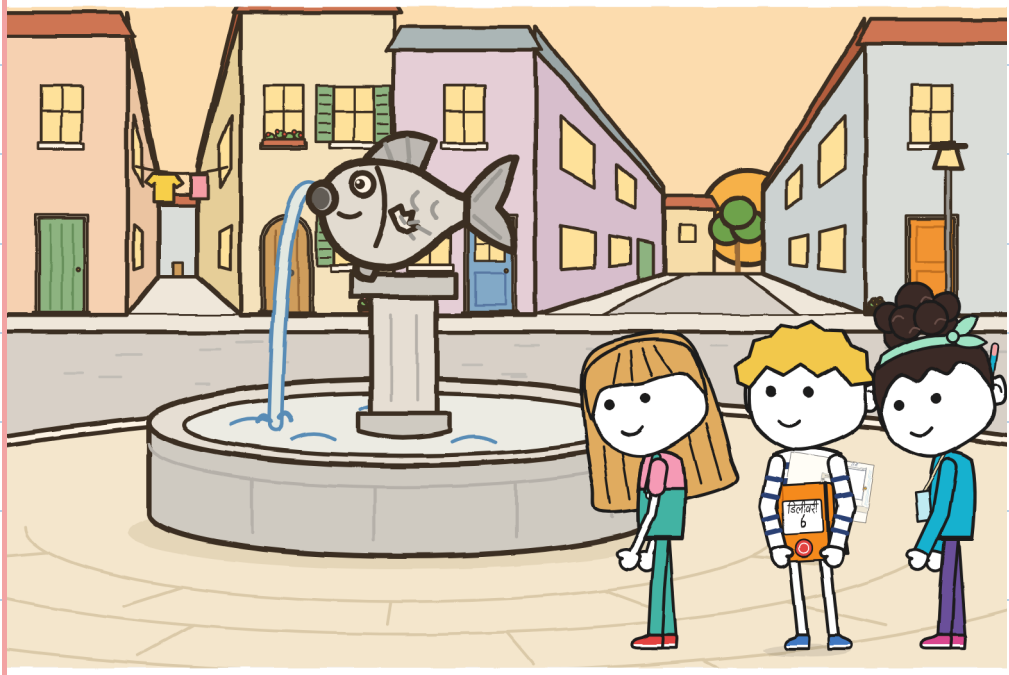

अध्याय ५

क्या कोई भी राह दिखा सकता है?

टोन्यो "बिजली" का फ़ॉर्म लाता है।

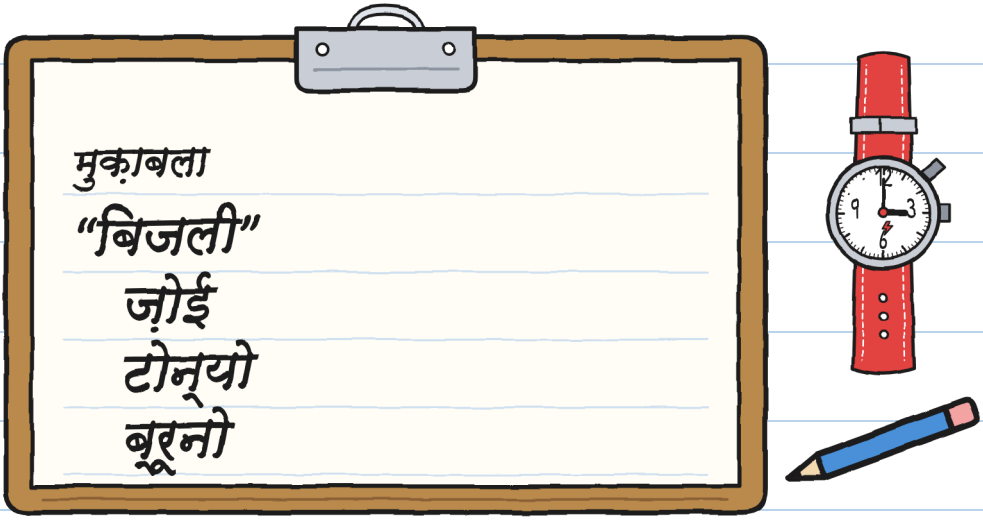

क्या तुम्हें लाल घड़ी दिख रही है?

हर हिस्से में अलग
इंसान दिशा बताता है।

क्या तुम्हें बैठा हुआ टोन्यो दिख रहा है?

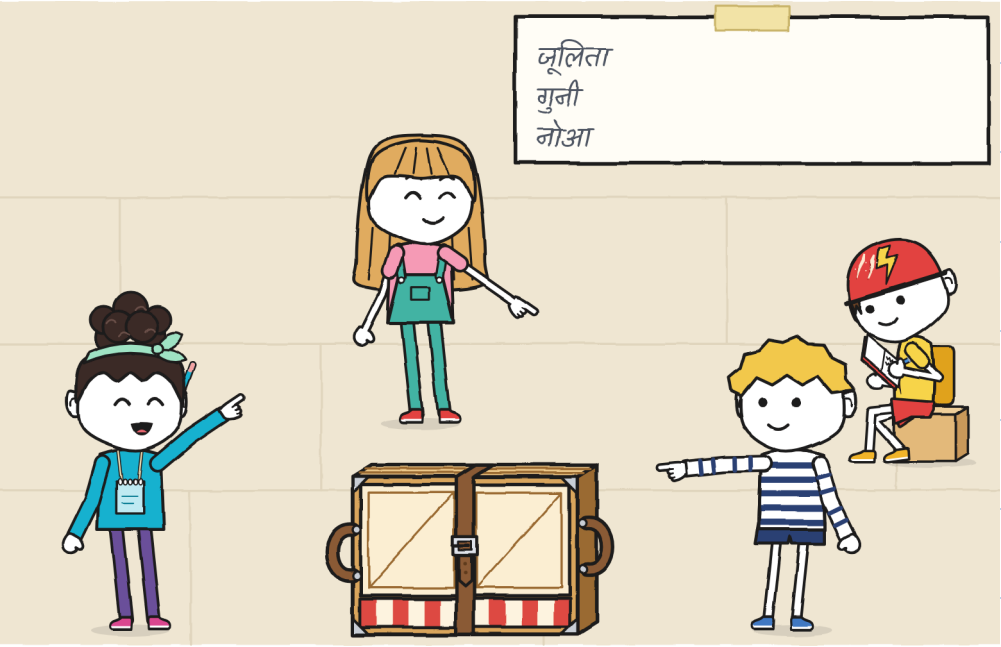

जूलिता ने कहा: "गुनी खो गया है।"

क्या तुम्हें जूलिता के
स्थिर पैर दिख रहे हैं?

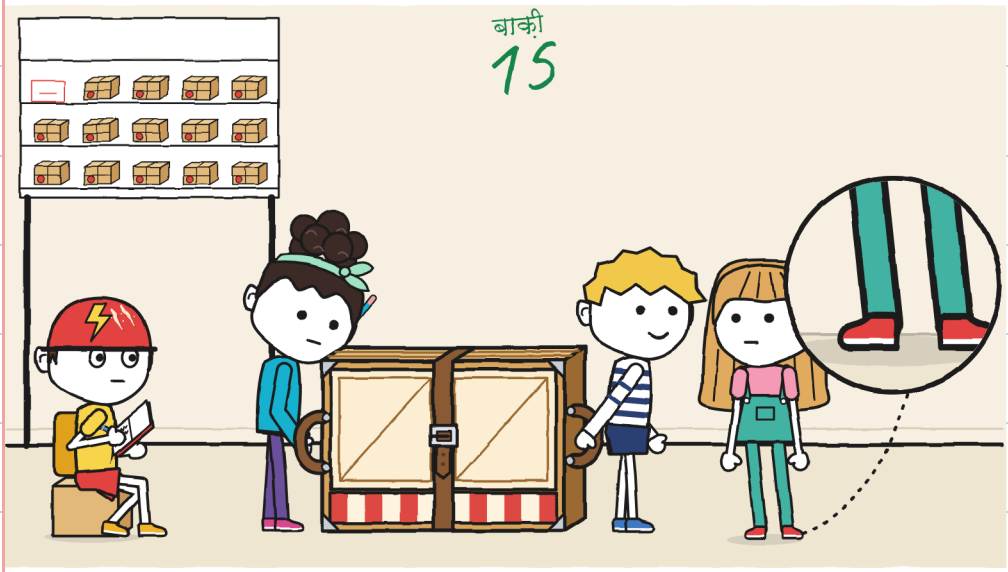

नोआ पट्टा छेद 2 में बाँधती है।

क्या तुम्हें बकल दिख रहा है?

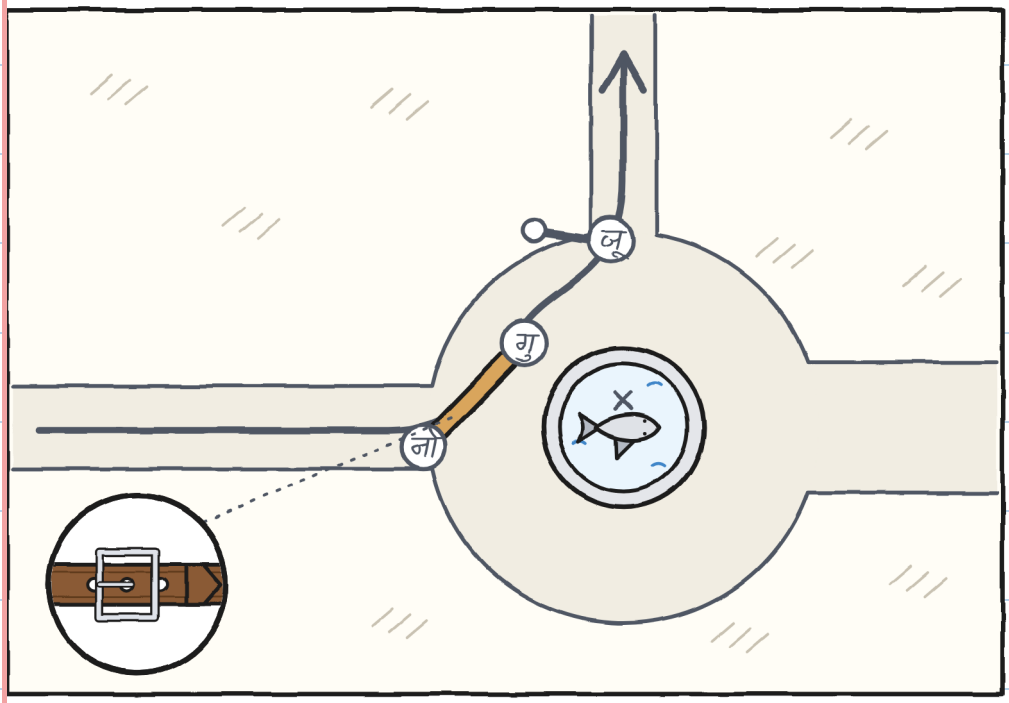

गुनी दिशा बताता है: रुको, कर्ब, चढ़ो।

क्या तुम्हें थैले वाली
महिला दिख रही है?

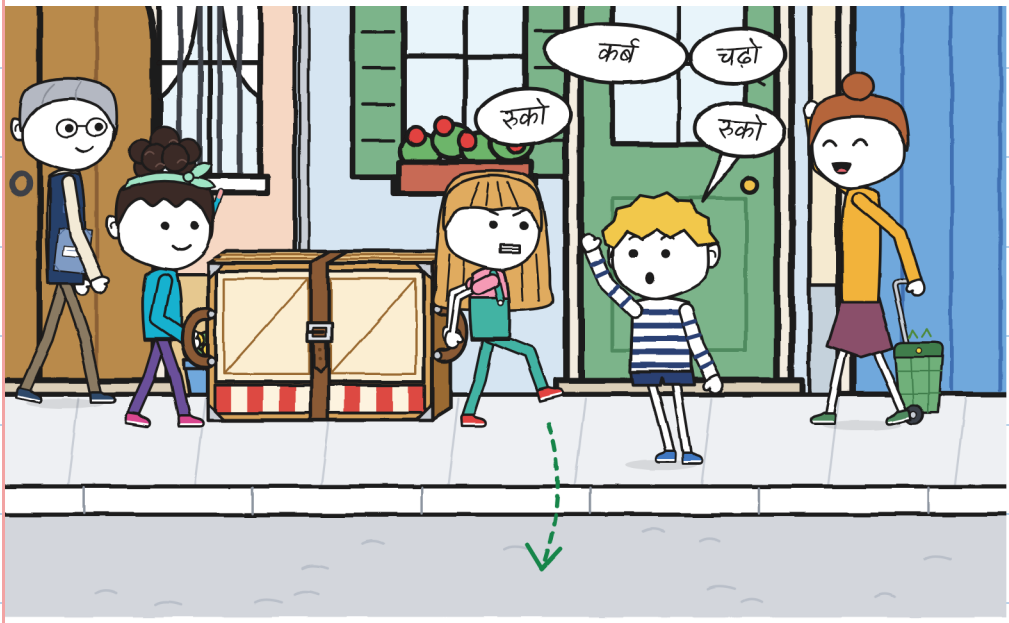

दूसरा हिस्सा: ग्यारह मिनट।

क्या तुम्हें हरा घोंघा दिख रहा है?

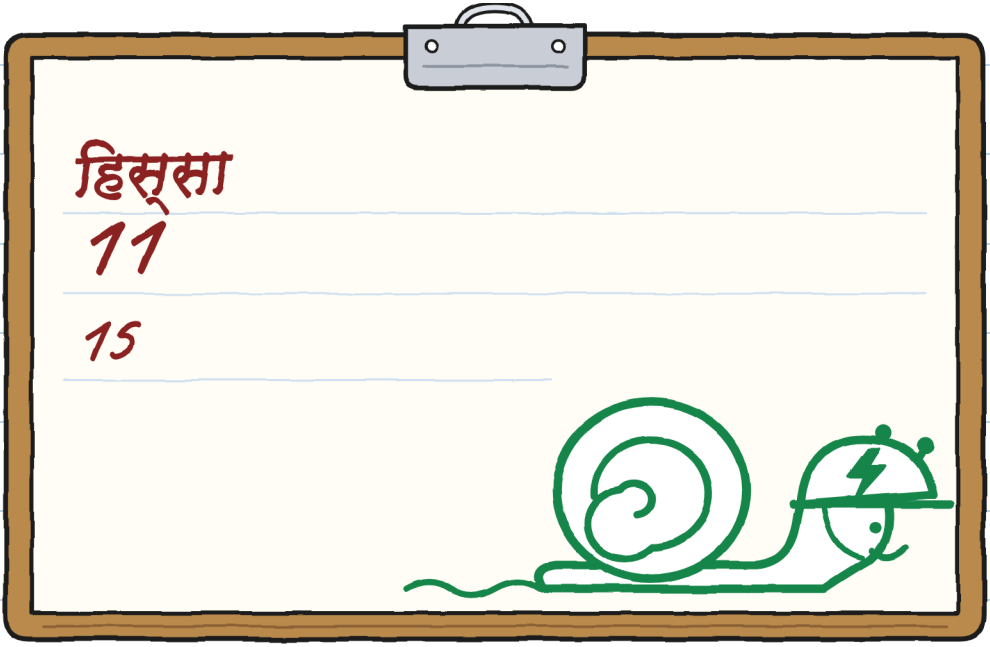

नोआ हाथ में नक़्शा लिए रुकती है।

क्या तुम्हें लकड़ी का पुराना
दरवाज़ा दिख रहा है?



पहले छोटा थिएटर
ज़मीन पर रखा जाता है।

क्या तुम्हें नीली आस्तीन दिख रही है?

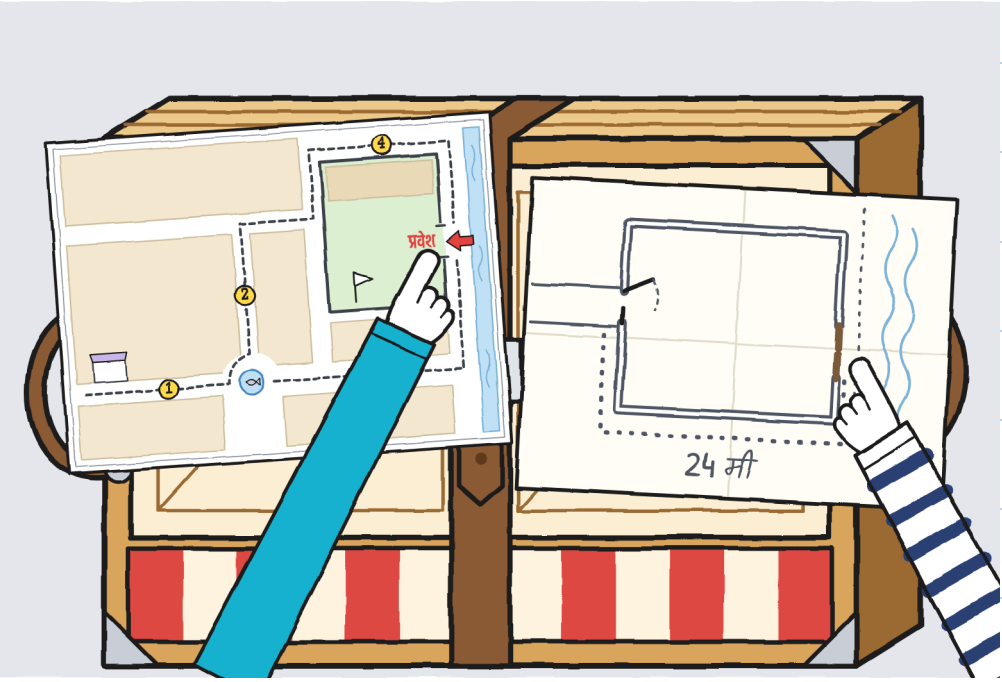

आइरीन लाल मार्कर
से नक़्शे ठीक करती हैं।

क्या तुम्हें लाल हेलमेट
वाला टोन्यो दिख रहा है?



नोआ आख़िरी हिस्से में आगाह करती है और रास्ता खोलती है।

क्या तुम्हें नोआ का नीला खाना दिख रहा है?

	उठाना 	दिशा बताना 	रास्ता खोलना 	आगाह करना 
आँगन	दो जूलिता	नोआ	नोआ	नोआः नक़्शा

टोन्यो के पास आँकड़ों वाला एक पन्ना है।

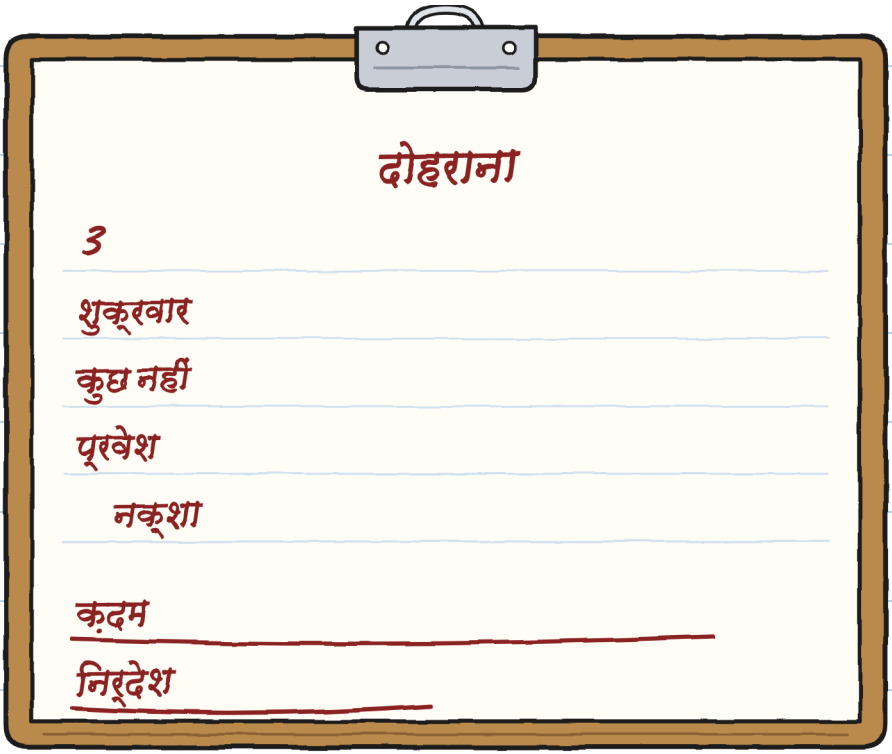

क्या तुम्हें लाल लकीरें दिख रही हैं?

नोआ पट्टे का बकल देखती है।

क्या तुम्हें चाँद दिख रहा है?

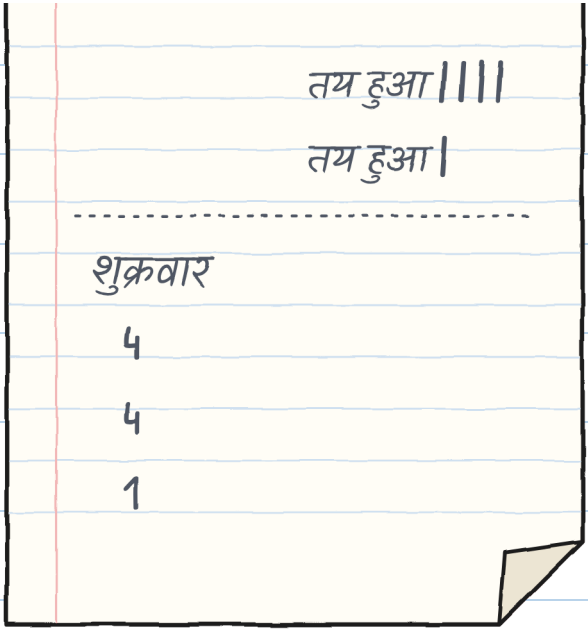



अध्याय 5

क्या पहले पहुँचना ज़रूरी है?

शनिवार है और आँगन में मुक़ाबला है।
क्या तुम्हें काली मैगपाई दिख रही है?

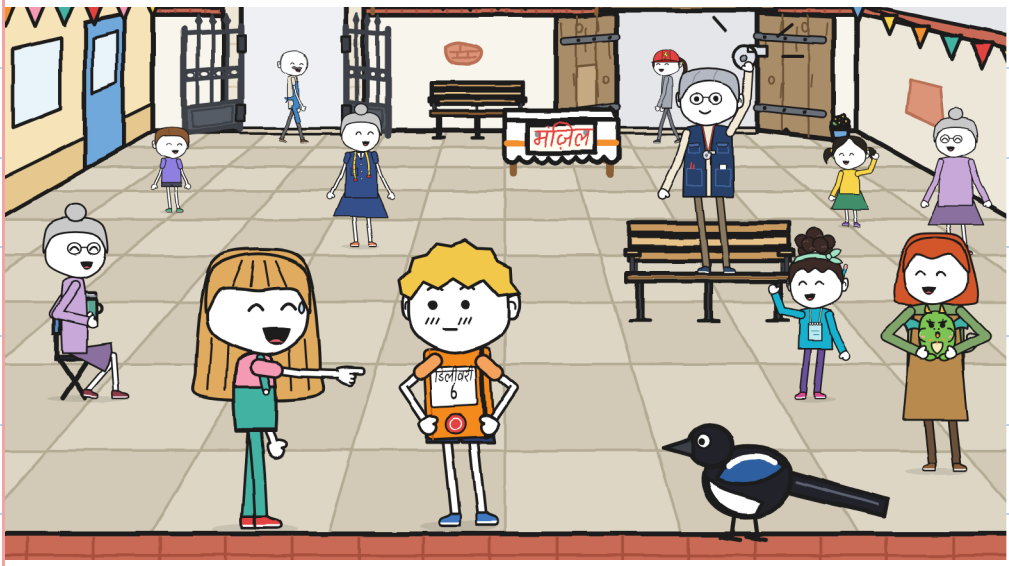

मुक़ाबले में पाँच टीमें हैं।

क्या तुम्हें "बिजली" की
साइकिल दिख रही है?



नोआ पट्टा छेद 3 में बाँधती है।
क्या तुम्हें एंटोनियो अंकल
की टोपी दिख रही है?

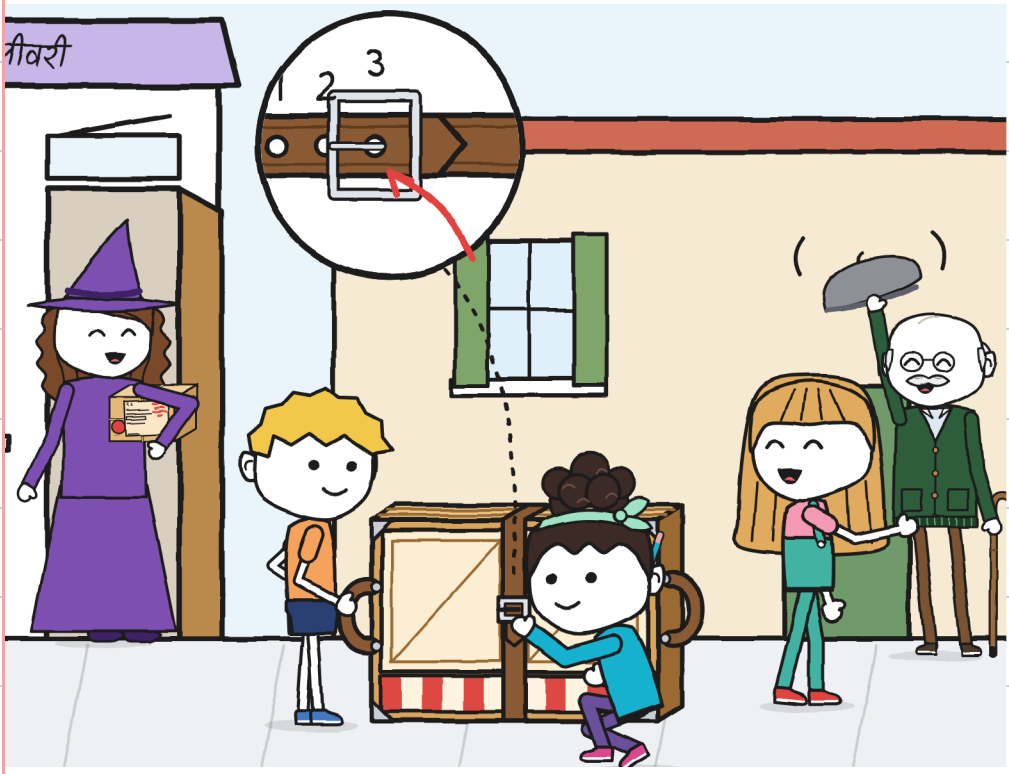

जूलिता दिशा बताती है: “बाएँ मोड़!”
क्या तुम्हें पीली टोकरी
वाली साइकिल दिख रही है?

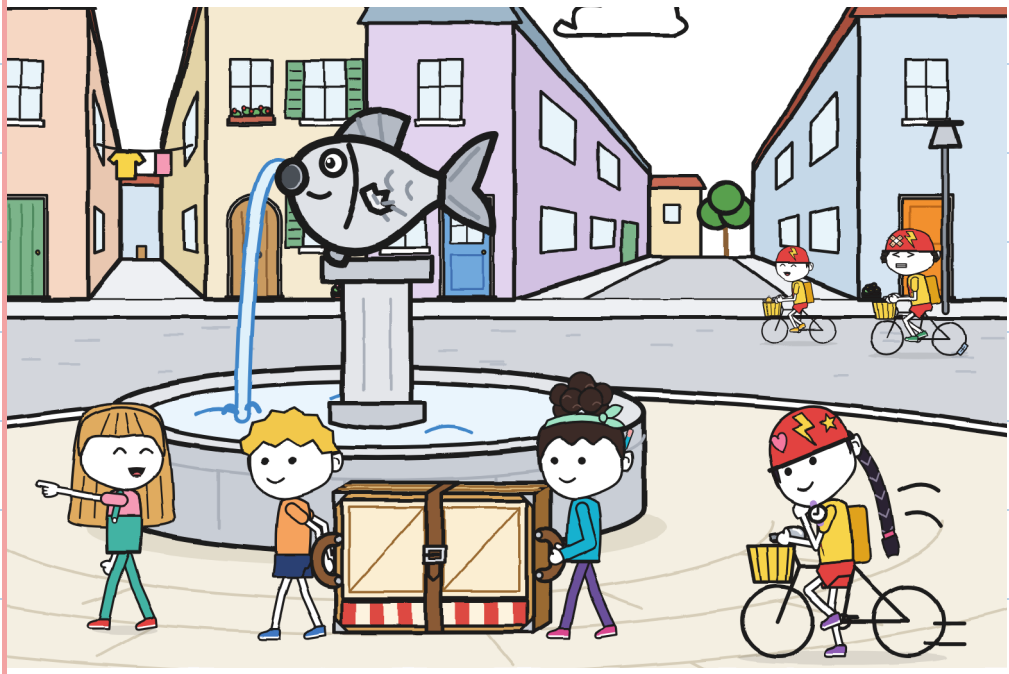

एलिया बेकरी में कार्ड
पर मुहर लगाती हैं।
क्या तुम्हें लाल कार्ड दिख रहा है?

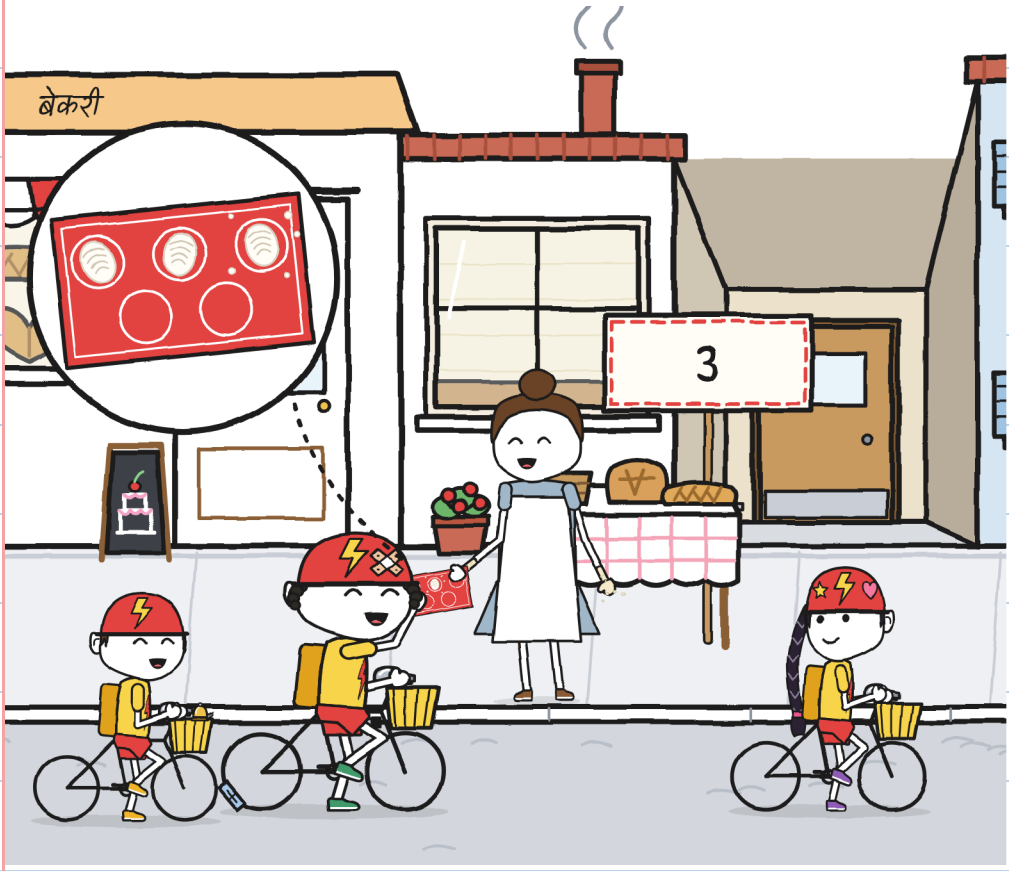

बाक़ी टीमें हमसे आगे निकल जाती हैं।
क्या तुम्हें हरा दरवाज़ा दिख रहा है?

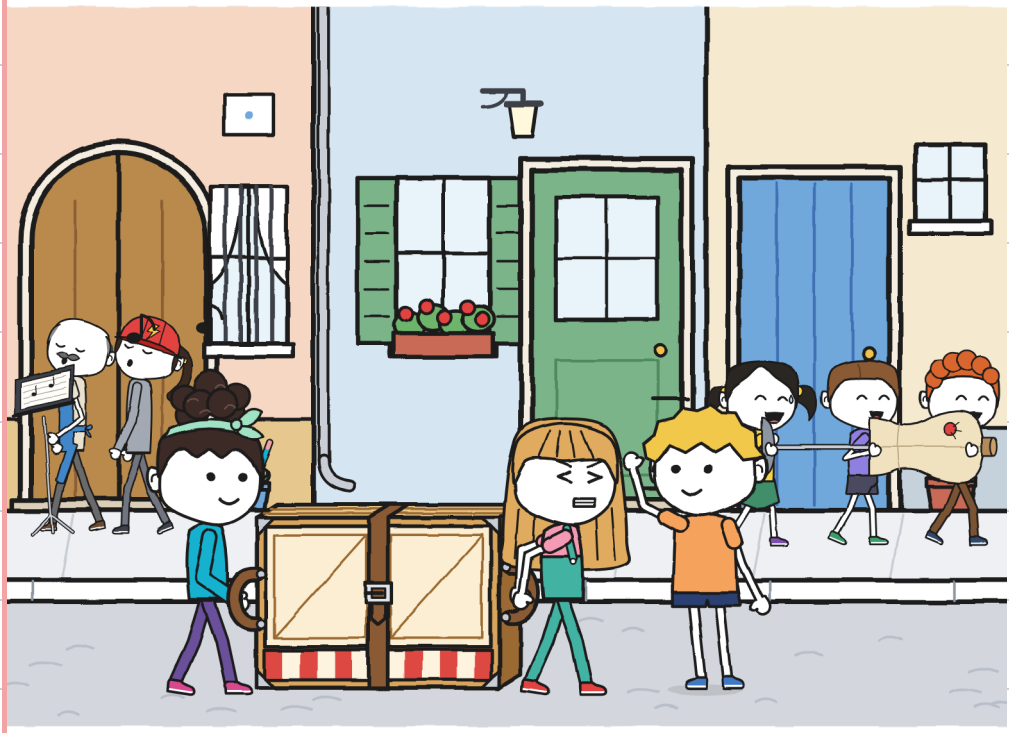

जूलिता फाटक पकड़ती
है और वे निकल जाती हैं।
क्या तुम्हें इशारा करते हाथ दिख रहे हैं?

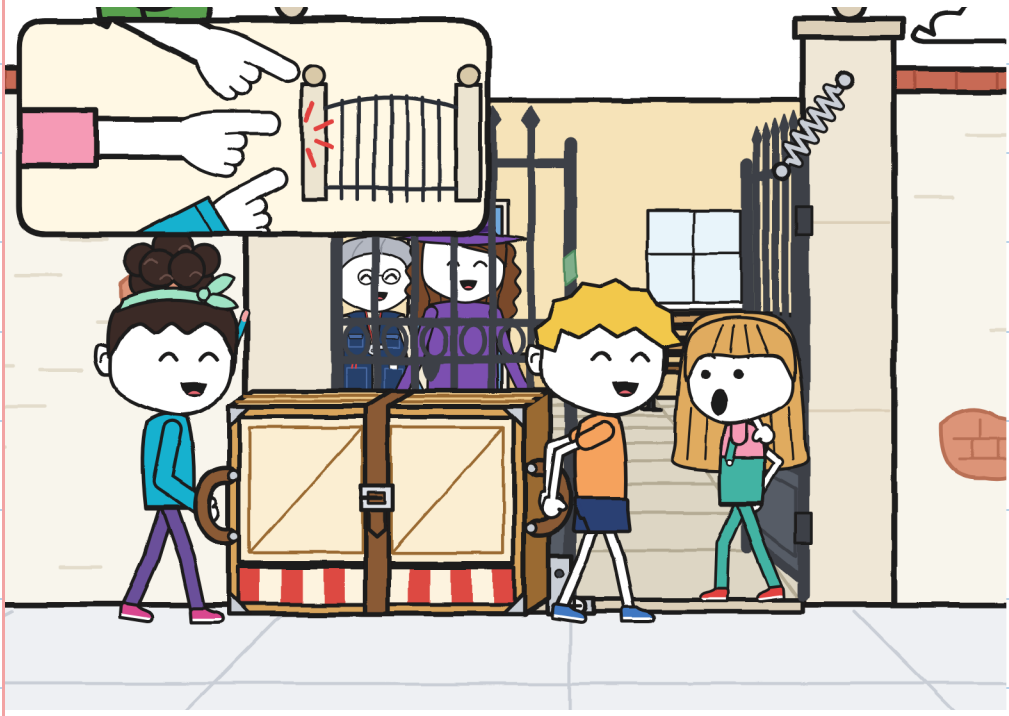

इकतालीस मिनट के बाद
आइरीन दस्तख़त करती हैं।
क्या तुम्हें "पहुँच गया"
शब्द दिख रहा है?

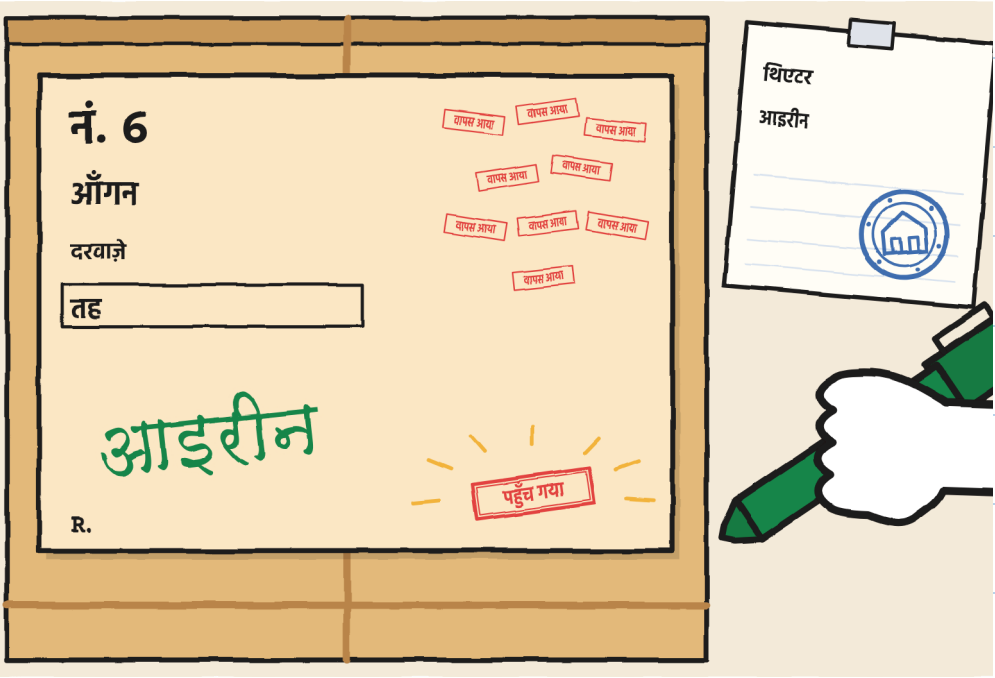

छोटा थिएटर इन्वेंटरी में है।

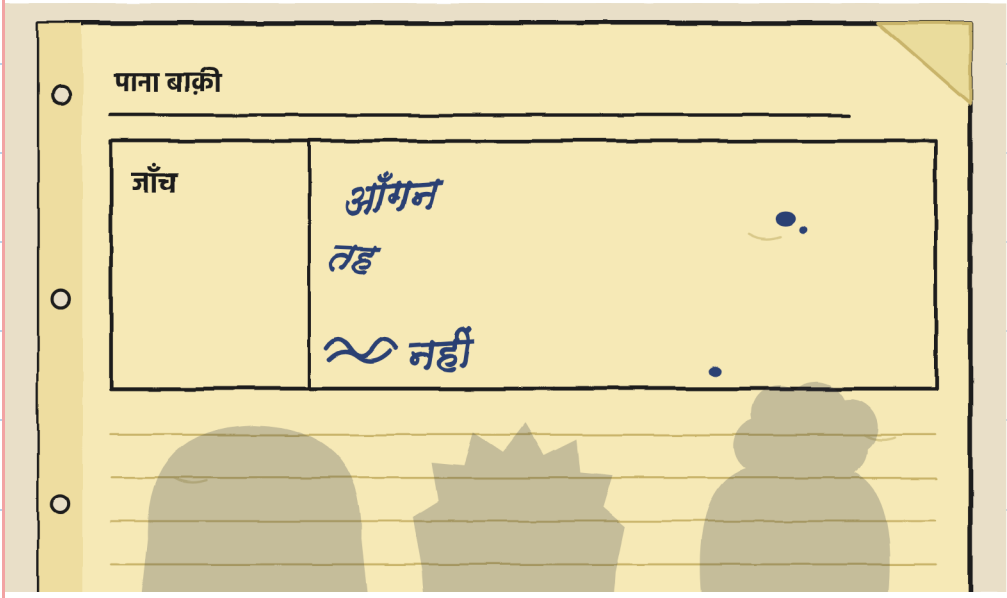

क्या तुम्हें तीन लोगों की
परछाइयाँ दिख रही हैं?

“बिजली” जीतती है
और ज़ोई ब्रेड बाँटती है।

क्या तुम्हें काली चिड़िया दिख रही है?

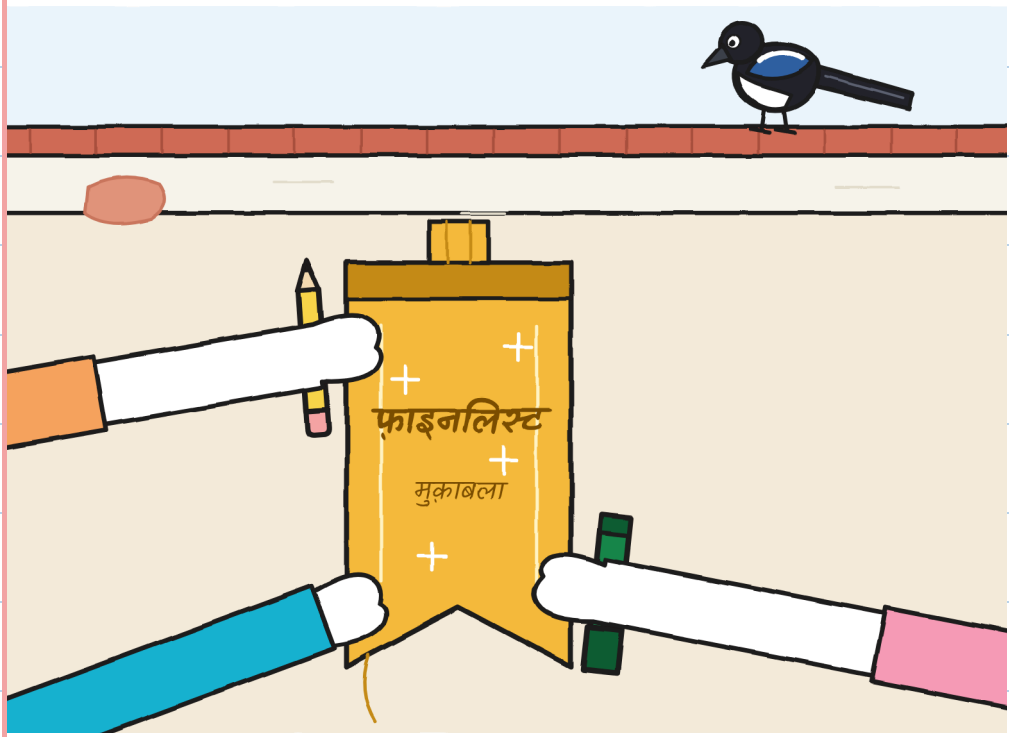

दो मिनट में एक नाटक गढ़ना है।
क्या तुम्हें हरी ड्रैगन चूरा दिख रही है?



तीनों छोटे थिएटर में नाटक करते हैं।
क्या तुम्हें काग़ज़ की टोपी दिख रही हैं?



अध्याय 6

क्या बचता है?

जूलिता 15 काटकर 14 लिखती है।
क्या तुम्हें शेल्फ़ के पार्सल दिख रहे हैं?

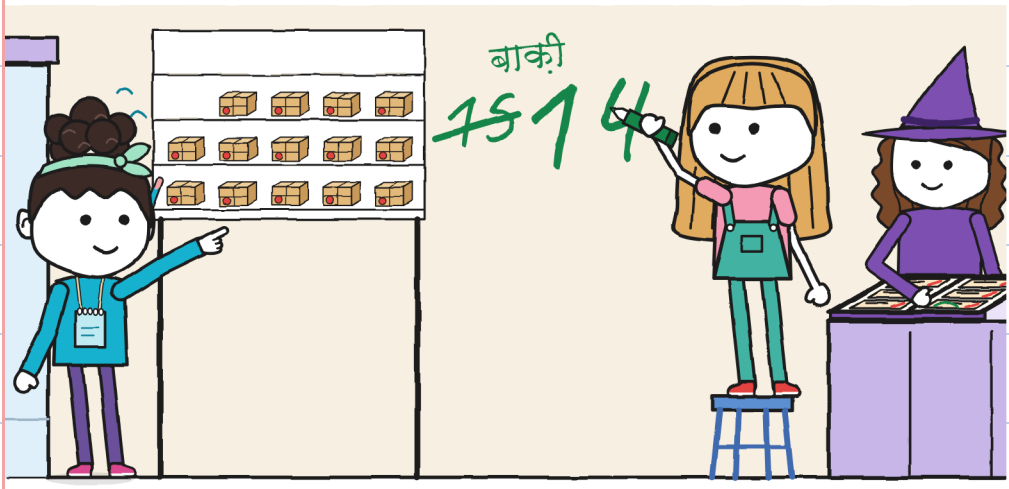

“बिजली” 14 मिनट में जीतती है।

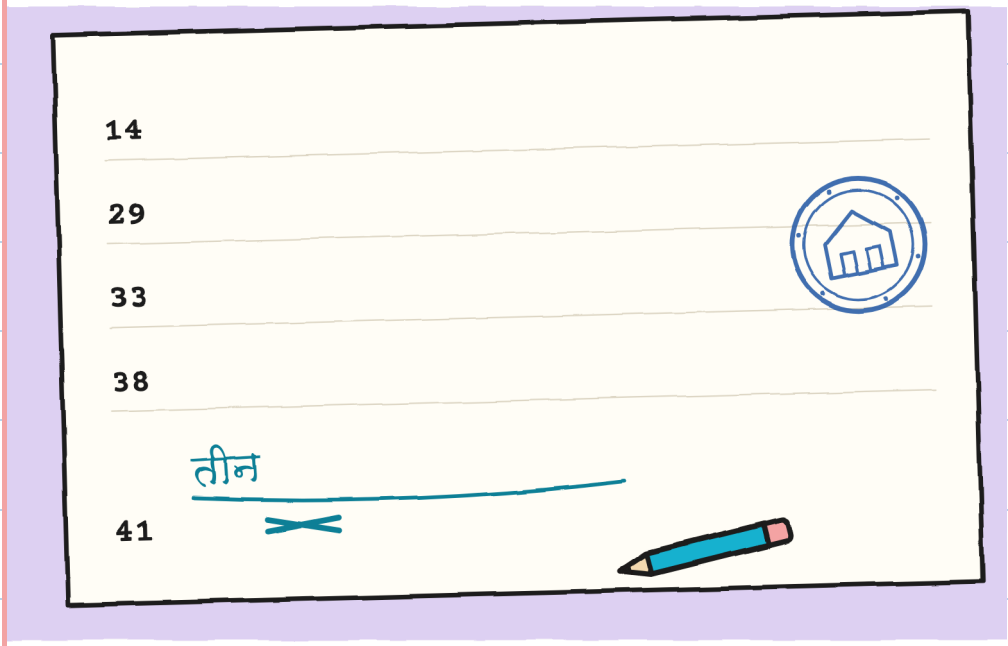

क्या तुम्हें फ़िरोज़ी पेंसिल दिख रही है?

R. ने छोटे थिएटर
को परखा: सुराग़ 12।
क्या तुम्हें पीला चौकोर दिख रहा है?

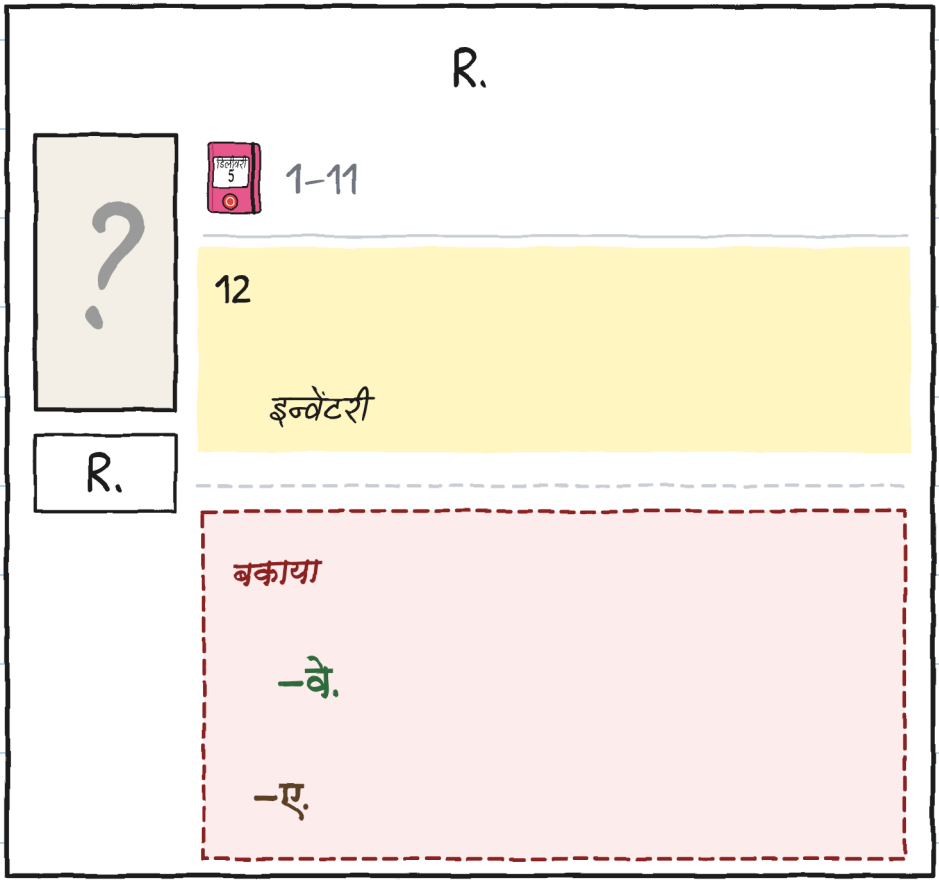

नोआ नक़्शे पर बनाने जा रही हैं।
क्या तुम्हें नोआ की पेंसिल दिख रही है?

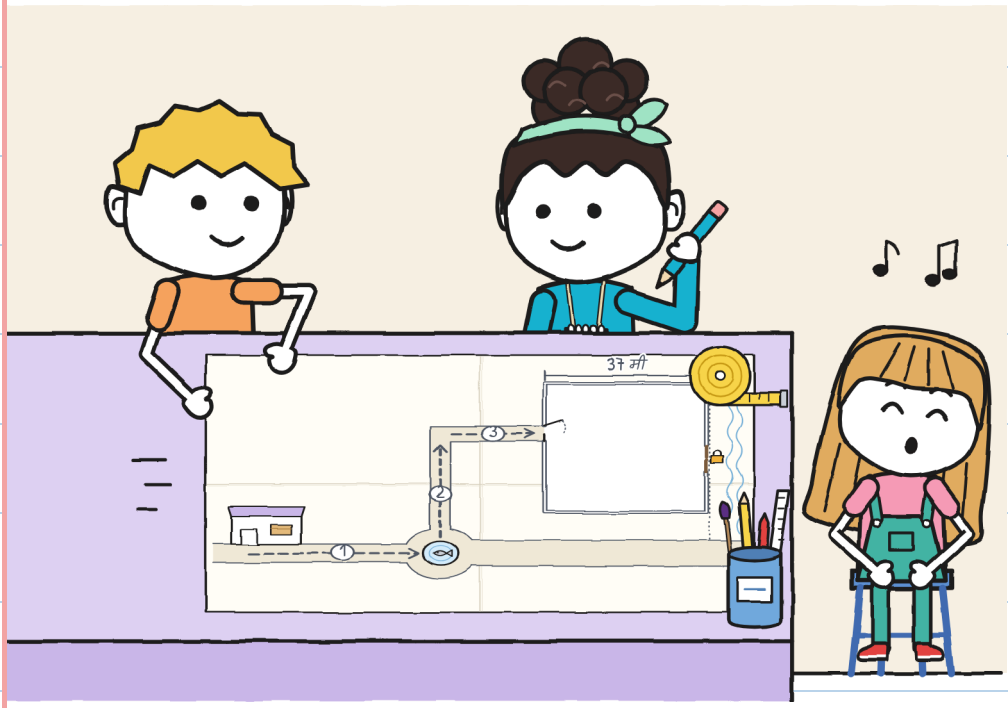

नोआ नक़्शे पर अपनी गली बनाती है।

नक़्शा

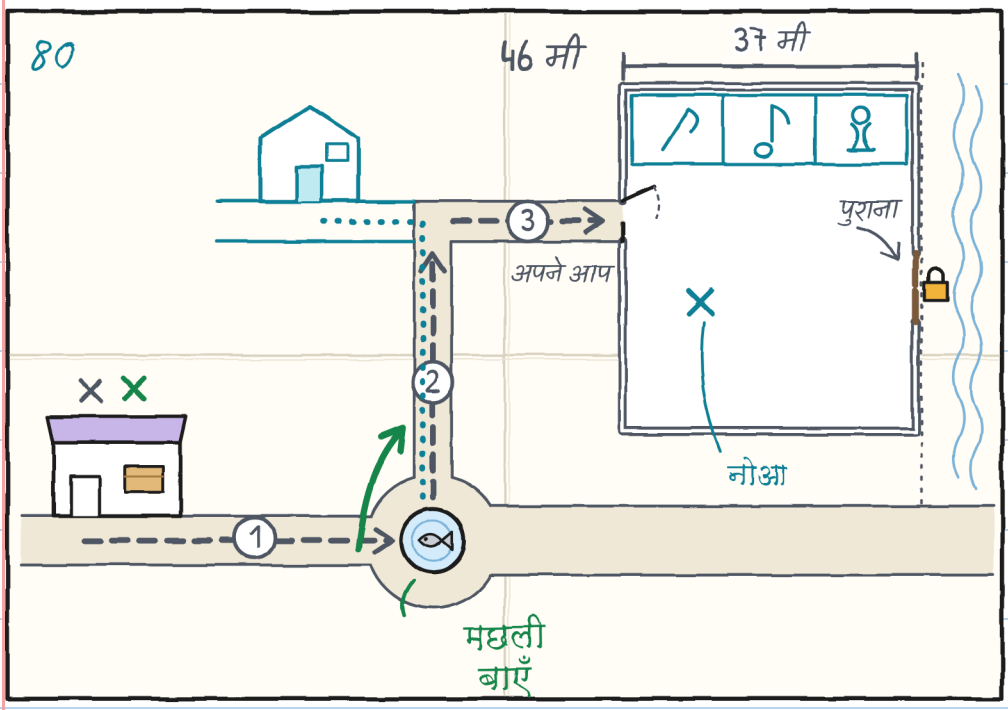

क्या तुम्हें नक़्शे में लंगड़ी मछली दिख रही है?

वे रिबन गुनी की डायरी में चिपकाते हैं।
क्या तुम्हें बत्ती पर मैगपाई दिख रही है?

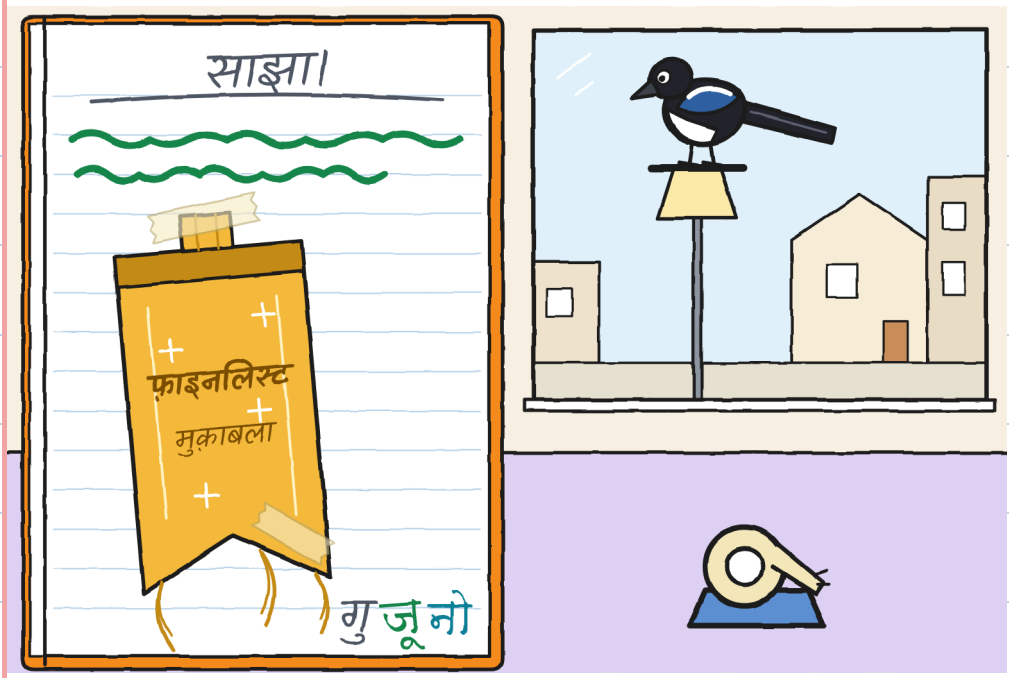

नोआ गुनी की डायरी
की लकीरें पढ़ती है।
क्या तुम्हें बात-बुलबुले
वाला ग्रे पत्थर दिख रहा है?



नोआ सुबह-सुबह छोटे
थिएटर की निगरानी करती हैं।
क्या तुम्हें पीला सूरज दिख रहा हैं?

7:38

7:44

7:50

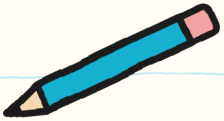

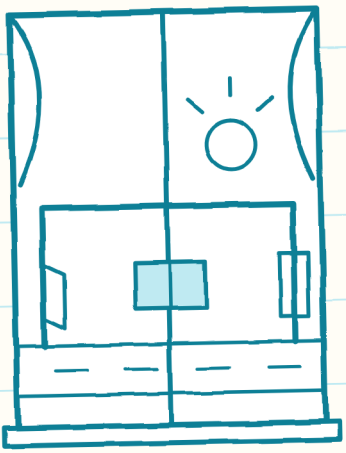

शेल्फ़ पर चौदह पार्सल बचे हैं।
क्या तुम्हें हेलमेट वाला
टोन्यो दिख रहा है?

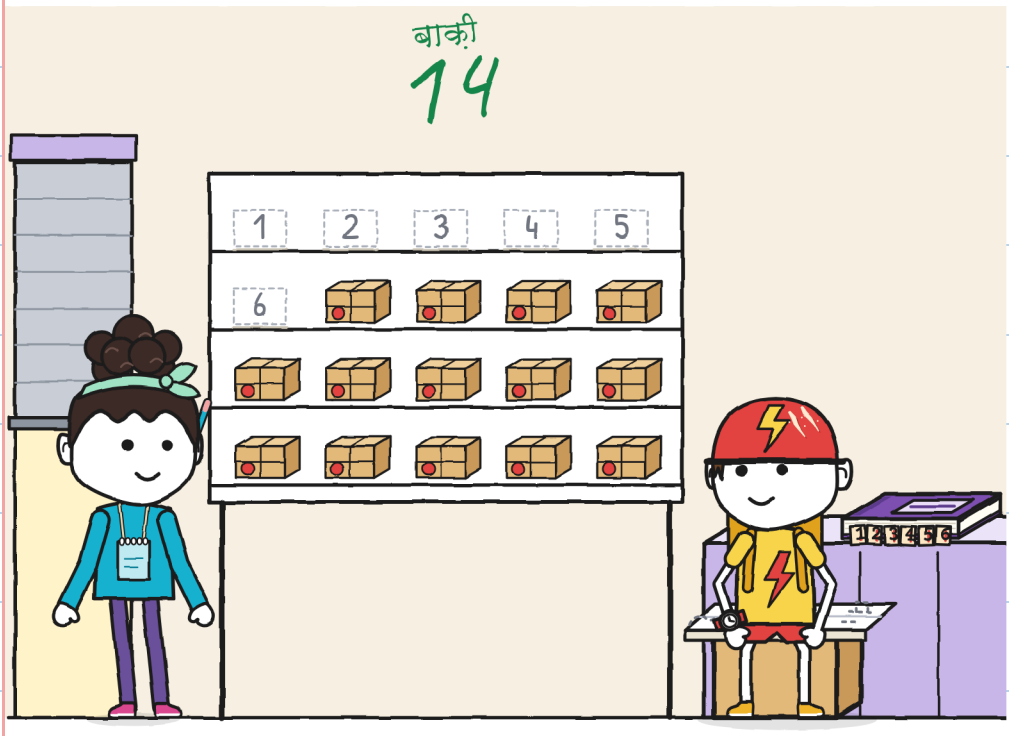

तीनों खिड़की में ख़ुद को बनाते हैं।

क्या तुम्हें हरा चेहरा दिख रहा है?

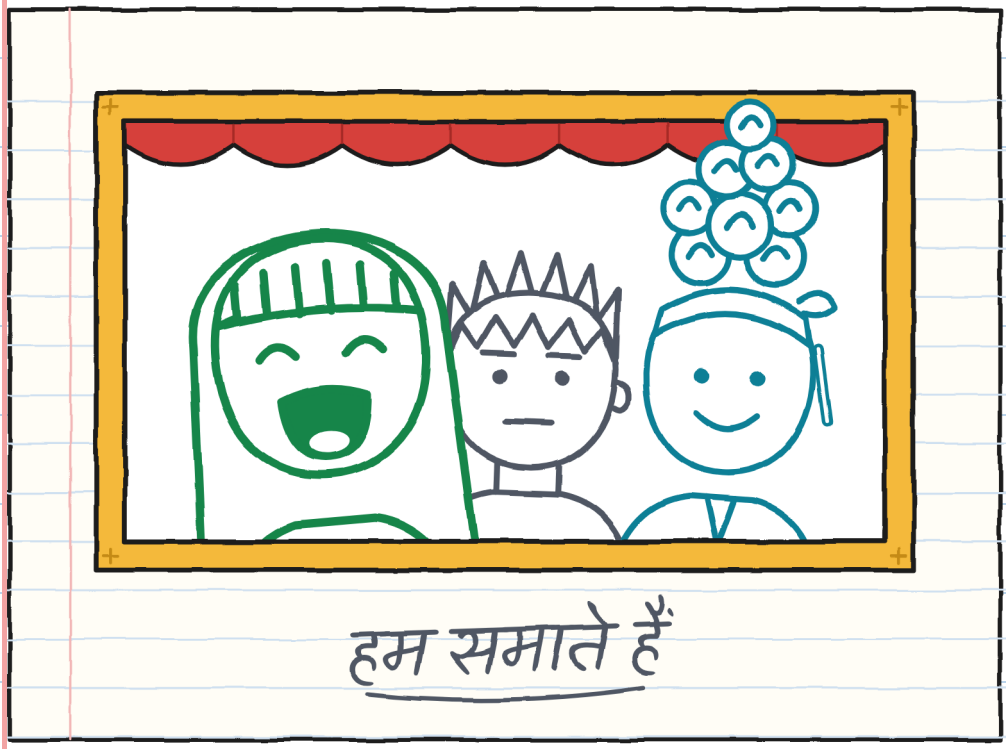

हम समाते हैं

देखो कौन उठाता है।
क्या तुम्हें घोंघा दिख रहा है?

हिस्सा		उठाया	राह दिखाई	दोहराना
	दुकान फ़व्वारा	दो	जूलिता	मोड़ 3
	नुक्कड़	जूलिता नोआ	गुनी	कुछ नहीं धीमा
	आँगन	गुनी जूलिता	नोआ	प्रवेश नक़्शा
	शनिवार	तीन	तीन बारी-बारी	पट्टा 3
	पहले	मारा	कोई नहीं	१
	R.	?	?	?

	उठाना	दिशा बताना	रास्ता खोलना 	आगाह करना 
1	दो	जूलिता	जूलिता	जूलिता
2	वे दोनों	गुनी	गुनी	गुनी
3	दो	नोआ	नोआ	नोआ

नामुमकिन डिलीवरी · 7

(बहुत जल्द)



गुनी पजामे में सोता है।
क्या तुम्हें चाँद दिख रहा है?

मोहल्ला

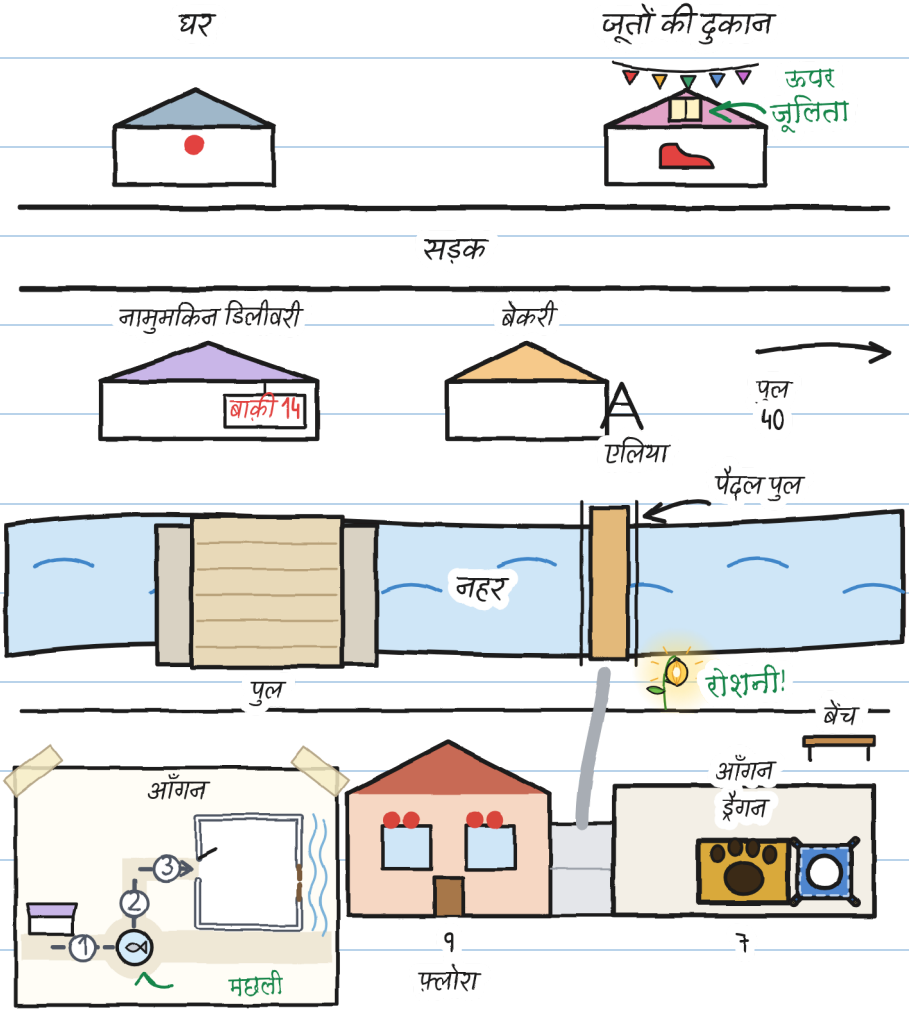
घर
जूतों की दुकान
ऊपर
जूलिता
सड़क
नामुमकिन डिलीवरी
बाक़ी 14
बेकरी
A
एलिया
पुल
40
पैदल पुल
नहर
पुल
रोशनी!
बेंच
आँगन
3
2
1
मछली
आँगन
ड्रैगन
9
फ़्लोरा
7

उठाता कौन है? दिशा कौन बताता है?

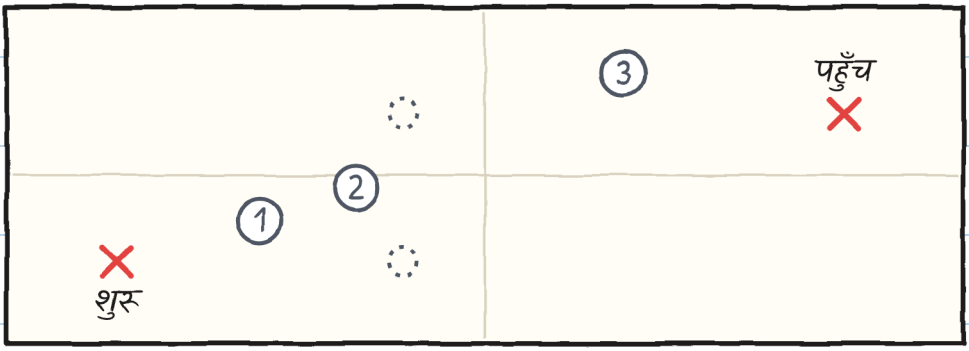

मीटर

	उठाना	दिशा बताना	रास्ता खोलना	आगाह करना
1				
2				
3				

इसके छह साइज़ हैं, 3 से 16 साल तक, और 20 से ज़्यादा भाषाएँ।

साइज़ XXS · PRE-A1
गुनी ने एक शब्द लिखा और जगह छोड़ दी। क्या तुम्हें "साझा" शब्द दिख रहा है?

साइज़ XS · A1
मैंने बस एक शब्द लिखा। आधा पन्ना ख़ाली छोड़ा। वह एक मिनट भी ख़ाली नहीं रहा।

साइज़ S · A2
पहले पन्ने पर मैंने एक शब्द लिखा। आधा पन्ना ख़ाली छोड़ दिया, कि क्या पता। वह एक मिनट भी ख़ाली नहीं रहा।

साइज़ M · B1
पहले पन्ने पर मैंने बस एक शब्द लिखा। आधा पन्ना ख़ाली छोड़ दिया, कि क्या पता। वह एक मिनट भी ख़ाली नहीं रहा।

साइज़ L · B2
पहले पन्ने पर मैंने बस एक शब्द लिखा और आधा पन्ना ख़ाली छोड़ दिया, कि क्या पता। वह एक मिनट भी ख़ाली नहीं रहा।

साइज़ XL · B2–C1
सचित्र उपन्यास · 13+

CEFR के स्तर केवल मार्गदर्शन के लिए हैं।

परिवार

हर अध्याय का अभ्यास linguaula.com पर करो

असली ढुलाई: क्या करना चाहिए

1. निकलने से पहले पूरा रास्ता देख लो।
2. एक इंसान ख़ाली हाथ चलता है और आगाह करता है।
3. हाथ हत्थों पर, हिंज से दूर।
4. सामान उठाकर न दौड़ते हैं, न मुक़ाबला करते हैं।
5. अगर कोई "रुको" कहे, तो सब रुक जाते हैं।
6. पहले ज़मीन पर। फिर बहस।
7. बड़ी चीज़ दो लोग मिलकर, किसी बड़े के साथ।

"सिर्फ़ कहानी में" का मतलब असली नहीं।

