ありえない はいたつ ・ 6

ばしょは さんにんぶん

LINGUAULA

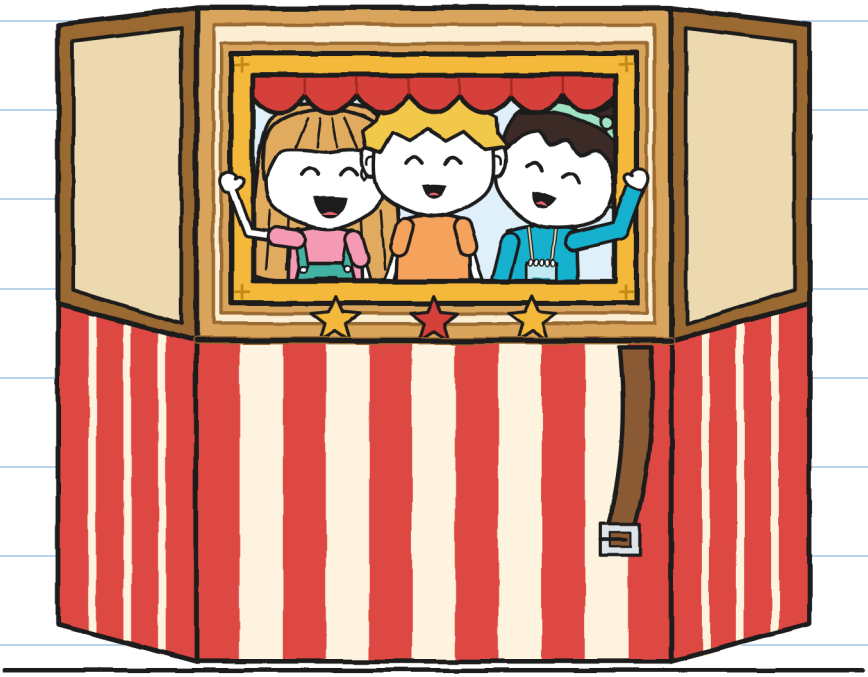

サイズ XXS

みて きいて ・ 3+

ありえない はいたつ・6
ばしょは さんにんぶん

ぶんとえ：LINGUAULA

サイズ XXS ・ みて きいて ・ 3+

日本語版：LINGUAULA

しょはん：2026

© 2026 LINGUAULA ・ info@linguaula.com

自由にコピーして、学校でも家でも使えます。

シリーズの 6さつめ。



LinguAula

linguaula.comで しょうごとに れんしゅう

3にんで はこぶ。

とっては きめた。 —J.

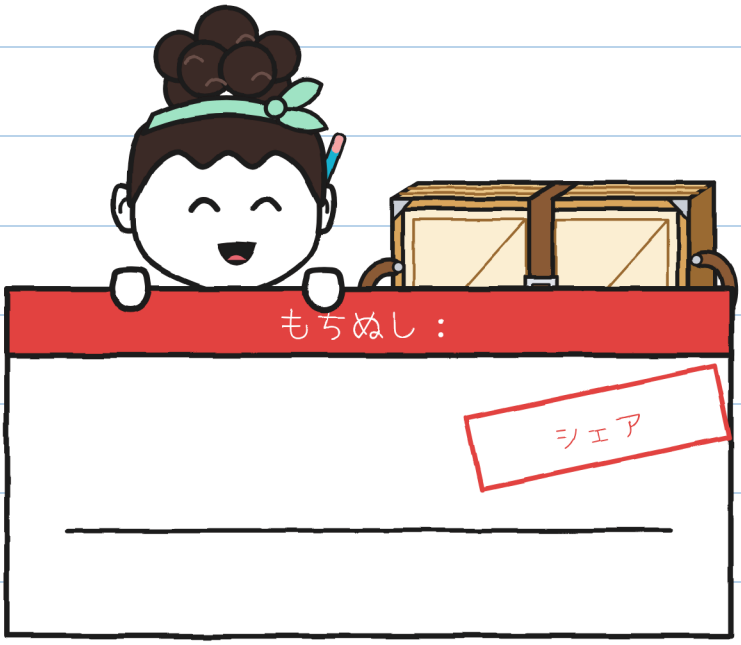

みんな はいる

たたんで かえして ね。

おはなし

76ページ。 -J.

だれが　だれ？

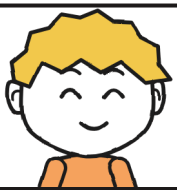

グニ

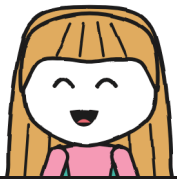

フリータ



ノア



イレーネ



トニョ



マラさん

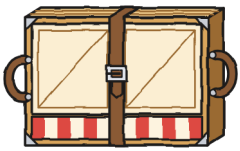

ミニぶたい



R.

グニの
ノート6



グニは ひとつ ことばを
かいて、ばしょを あけた。
「シェア」って
ことば、みえる？

シェア。 —J.

だい1しょう

どうして 3にん ひつようなの？

フリータが ふうとうを
もっている。
あかい ヘルメットが みえる？

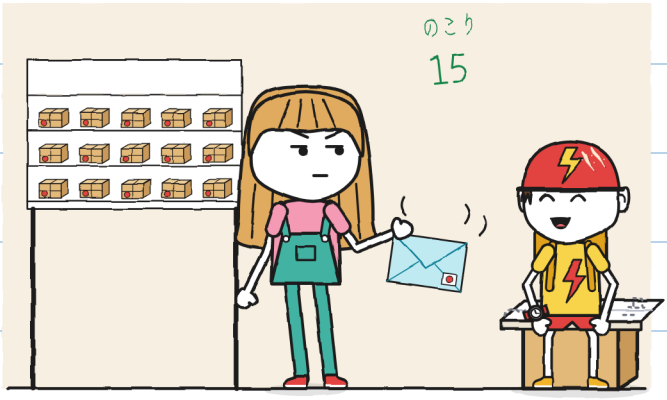

とても おもい。 —J.

マラさんが ふうとうを
あけて、てがみを だす。

イレーネ
びひんリスト
　ミニぶたい
ある？
どようび
たたんで
3にん
ばしょ

フリータ
ーノア

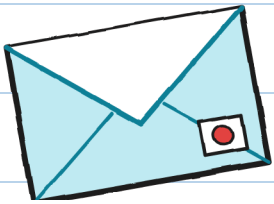

あおい ふうとうが みえる？

イレーネさんと ノアが
いっしょに マラさんの
みせに くる。

ぎゅっと だきあう
ふたりが みえる？

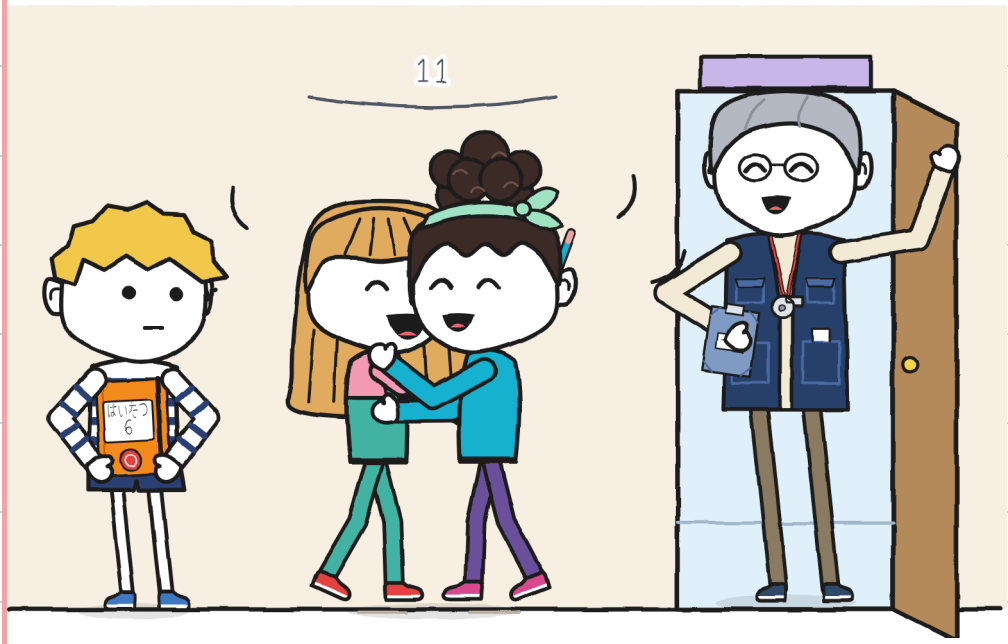

マラさんが はんこの
ついた はこを おろす。

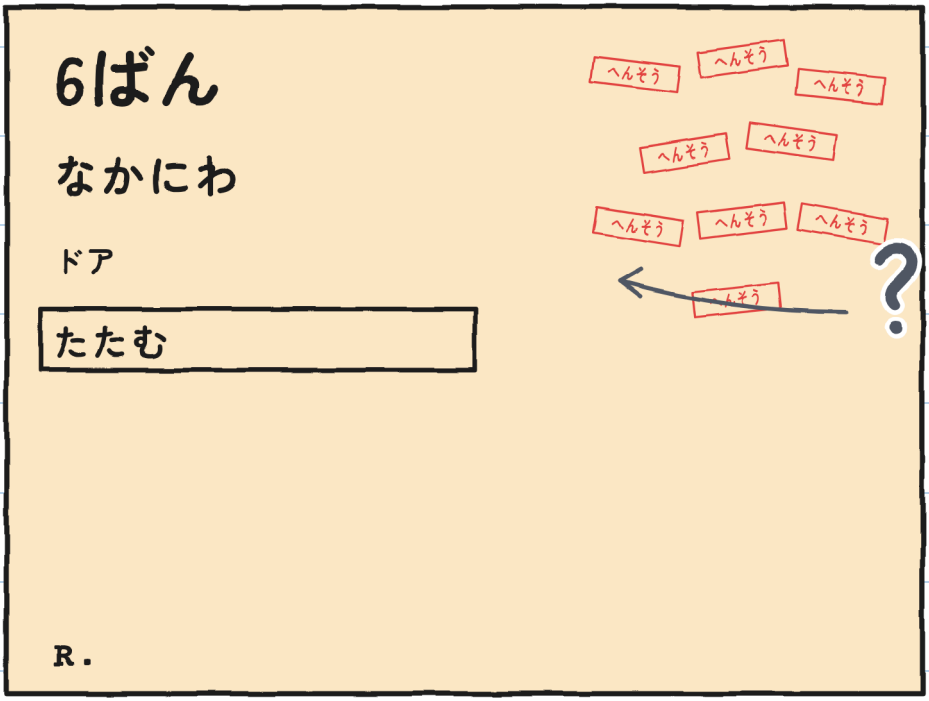

あかい はんこが みえる？

マラさんは　にもつを
9かい　もって　いった。

チェスの　ナイトが　みえる？

こころみ

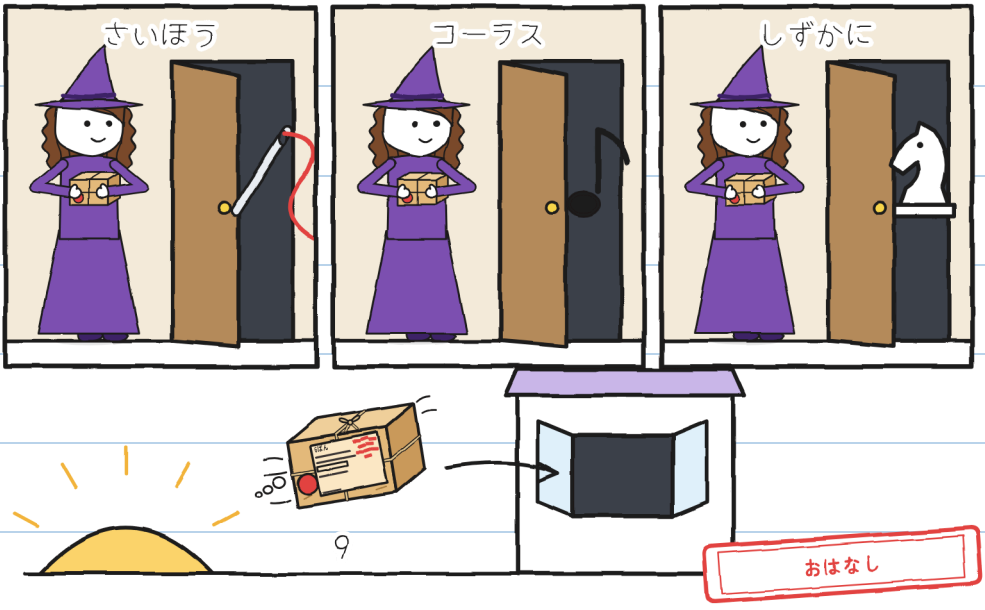

マラさんは　ミニぶたいを
イレーネさんに　かす。
れんしゅうの　ために。

つきと　ほしが　みえる？

かしだし

6ばん

イレーネ

たたんで

ここ



グニが ミニぶたいを
まきじゃくで はかる。

きいろい まきじゃくが
みえる？

おおきさ

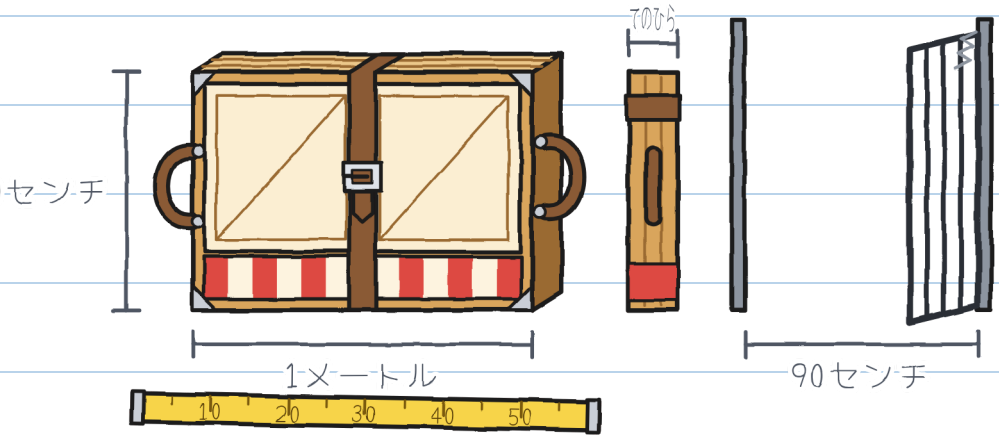

ミニぶたいが ひらく：
パタン、パタン、パタン。

まどに トニョが みえる？

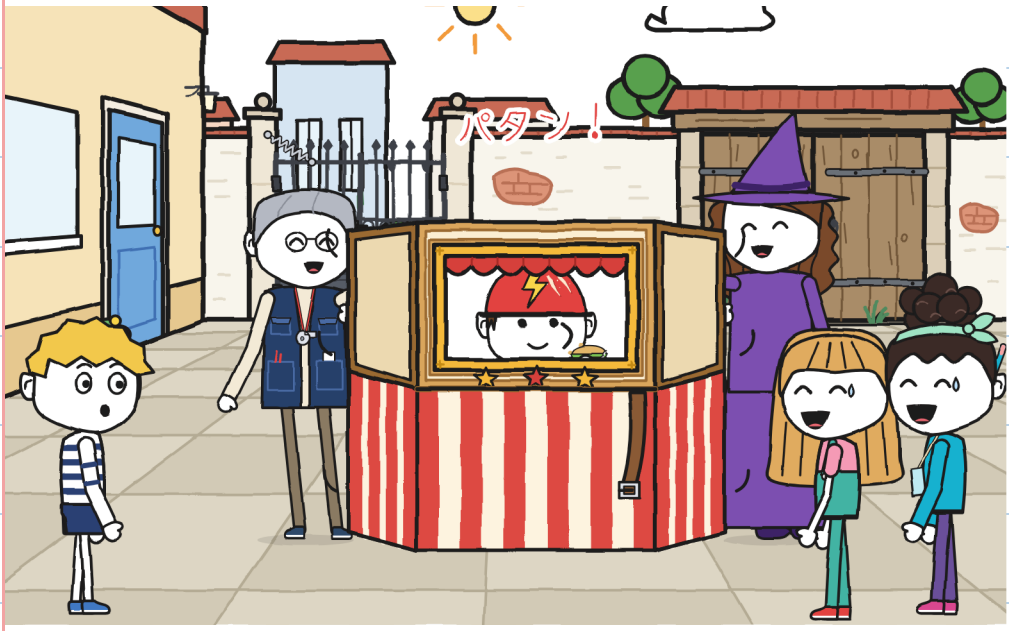

フリータと　ノアが
ミニぶたいを　はこぶ。

てつの　もんが　みえる？

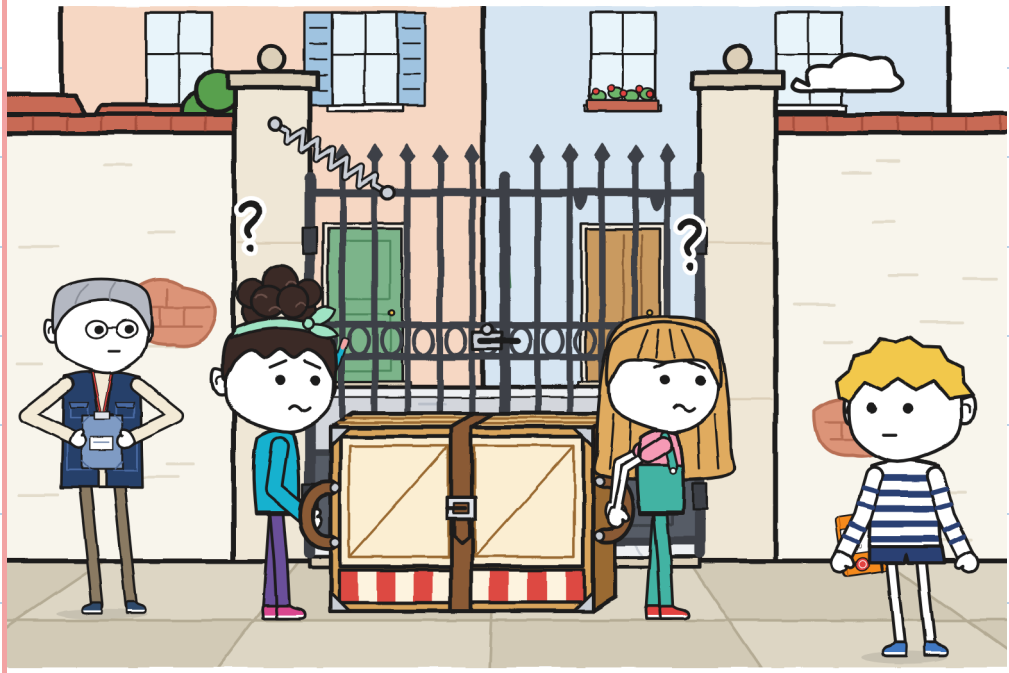

グニが　せなかで　もんを
おさえて、みんなが　とおる。

メーターの　からの
マスが　みえる？

メーター

	もつ 	あんない 	みちあけ 
1かいめ	ふたり	ふたり	
2かいめ	ふたり	ふたり	グニ

フリータと　ノアが、
グニぬきで　きめる。

てを　あげた　グニが　みえる？

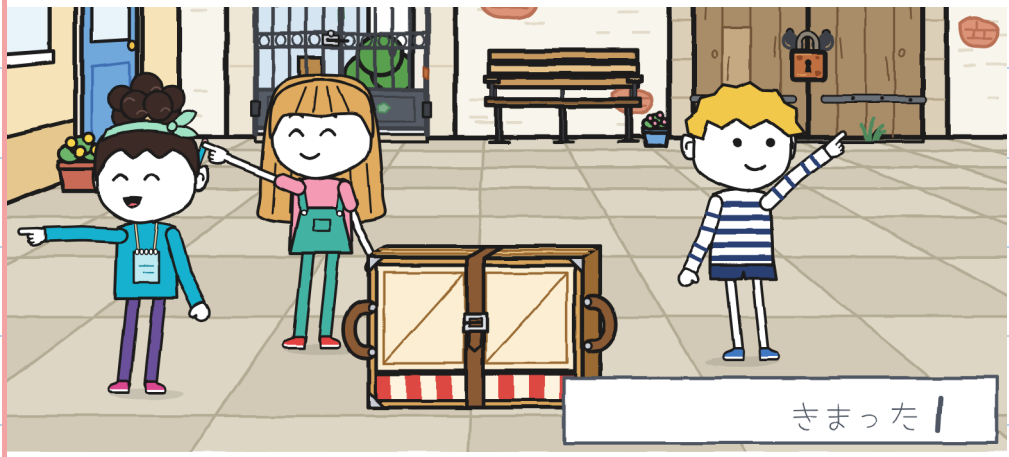

だい2しょう

だれが みちを しっている？

フリータが メーターを
みどりで うめる。

みどりの ペンが みえる？

メーター

	もつ 	あんない 	みちあけ 
1かいめ	ふたり	ふたり	
2かいめ	ふたり	ふたり	グニ
なかにわ	ふたり	フリータ	フリータ

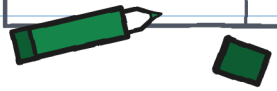

きまった！！

フリータは　いう：かたひれの
さかなまで　まっすぐ。

グニの　ふきだしの
さかなが　みえる？

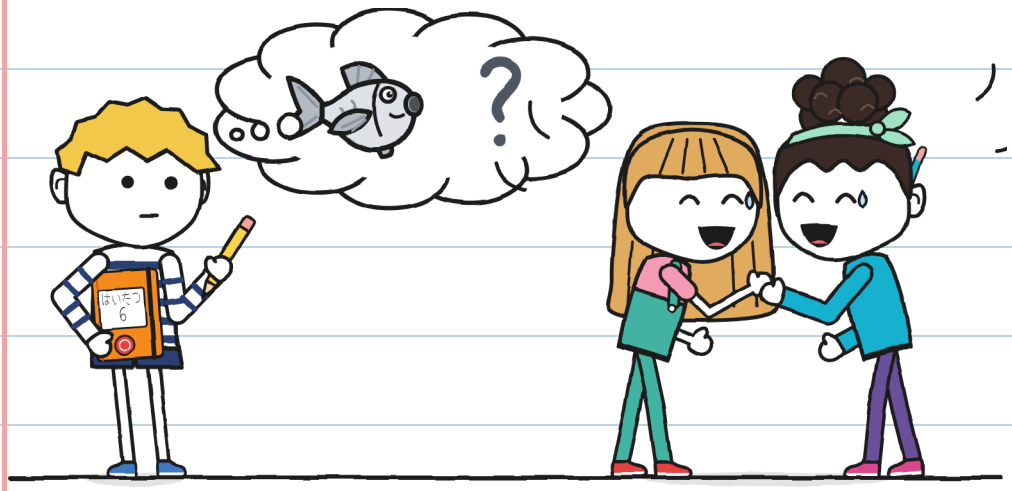

ノアが ベルトを 1つめの
あなに とめる。

ちゃいろの ベルトが みえる？

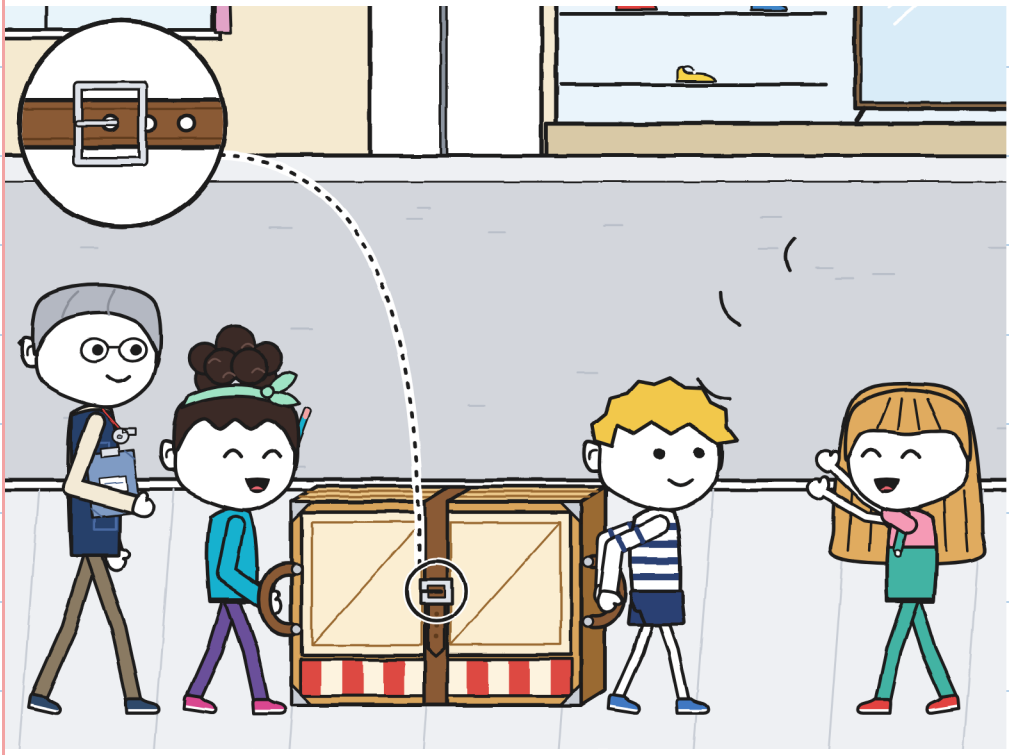

フリータが さけぶ：「どいて、
ぶたいが とおるよ！」

さかなが みえる？

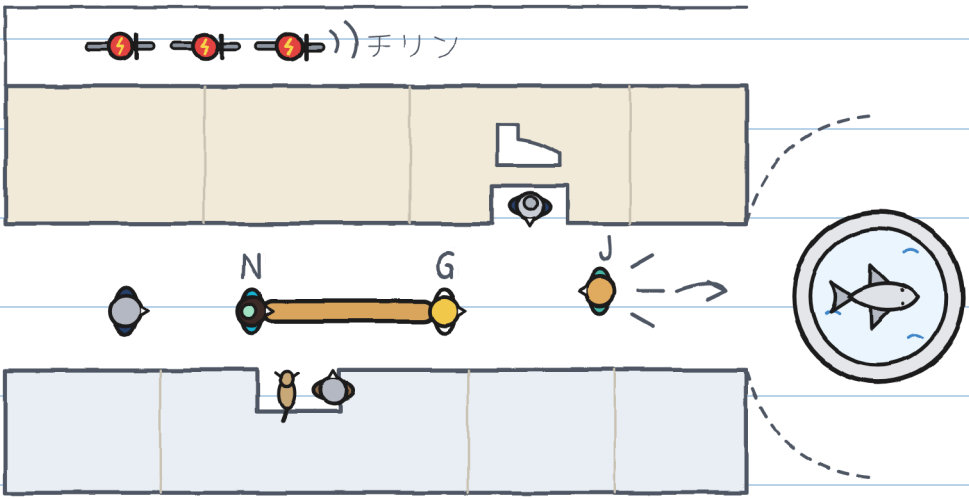

グニと　ノアが
ふんすいに　つく。

いしの　さかなが　みえる？

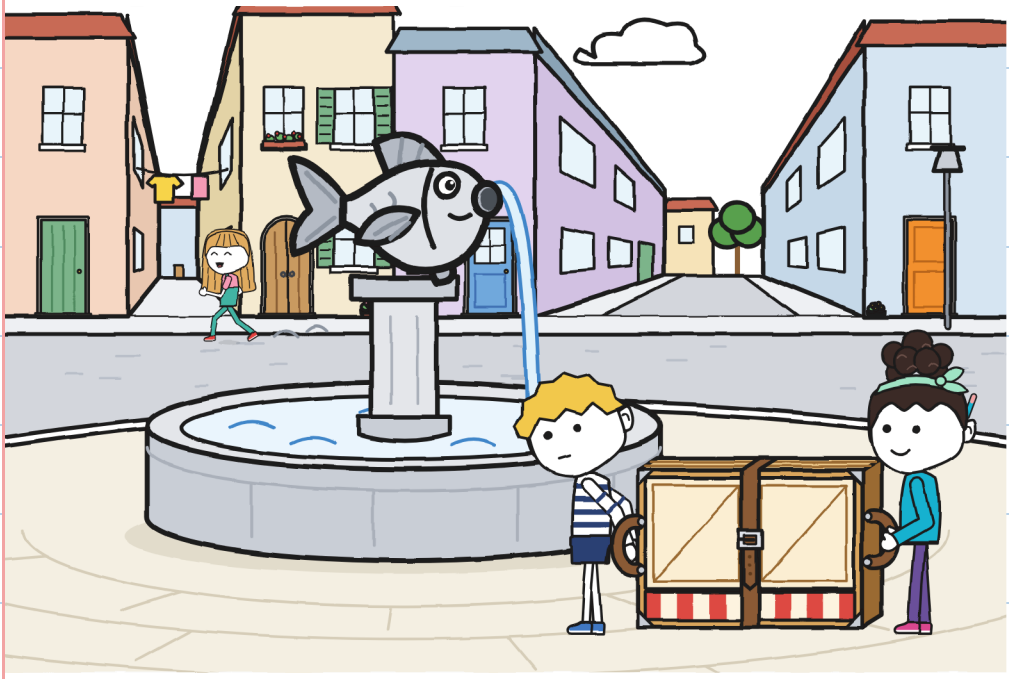

グニは かんがえた
ことを メモする。

さかな
かたひれ？
べつの

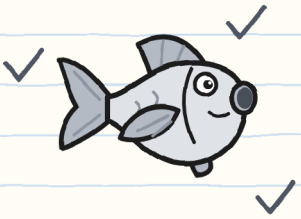

どっち？
ひだり
みぎ
ひろい

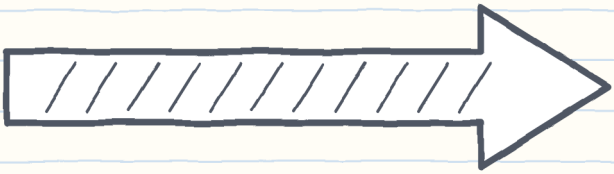

おおきな やじるしが みえる？

みちで ミニぶたいが ひらく。
まどに ノアが みえる？

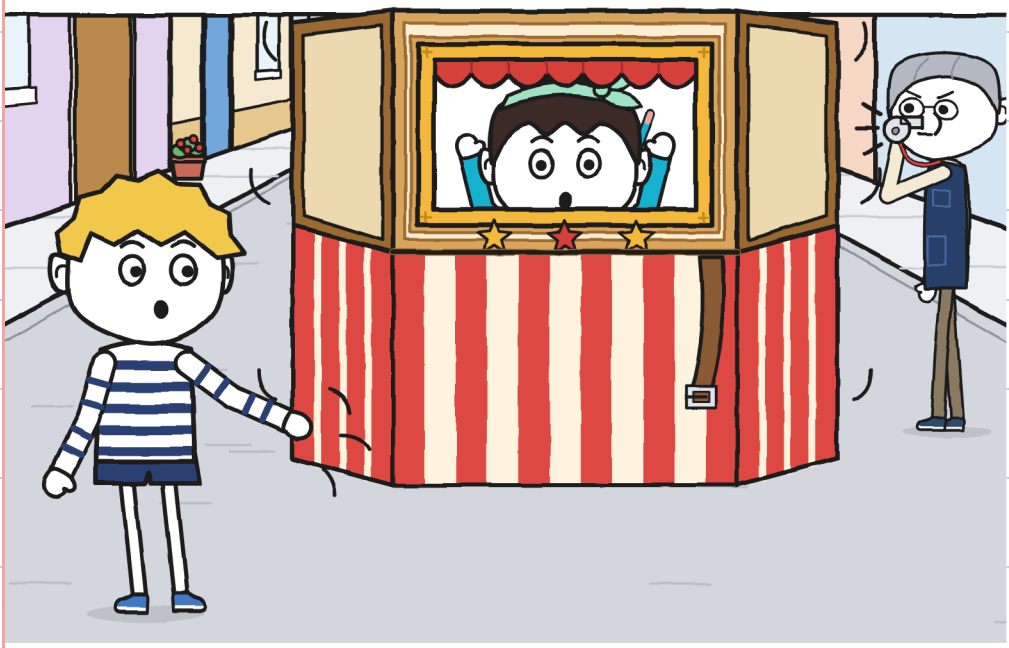

イレーネさんと グニが
ミニぶたいを たたむ。

いしの さかなの
ふんすいが みえる？

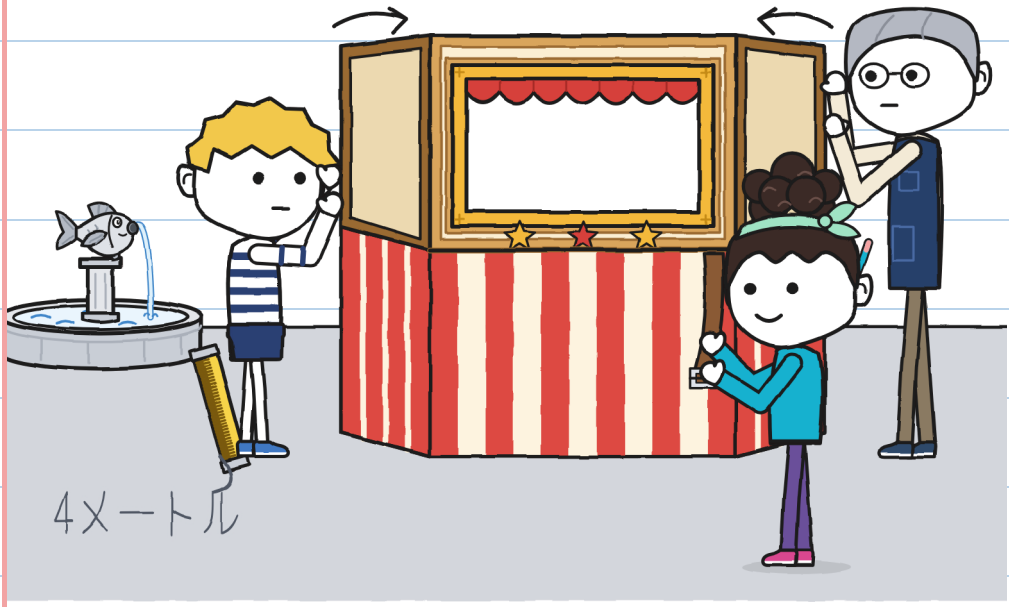

フリータが　さけんで、
さかなを　ゆびさす。
グニが　もっている　きいろい
まきじゃくが　みえる？

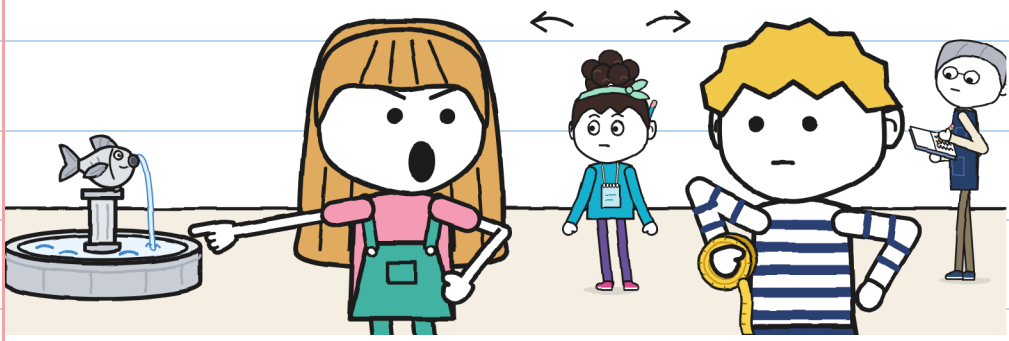

さかなの ひれが ひとつ ない。

イナズマの
じてんしゃが みえる？

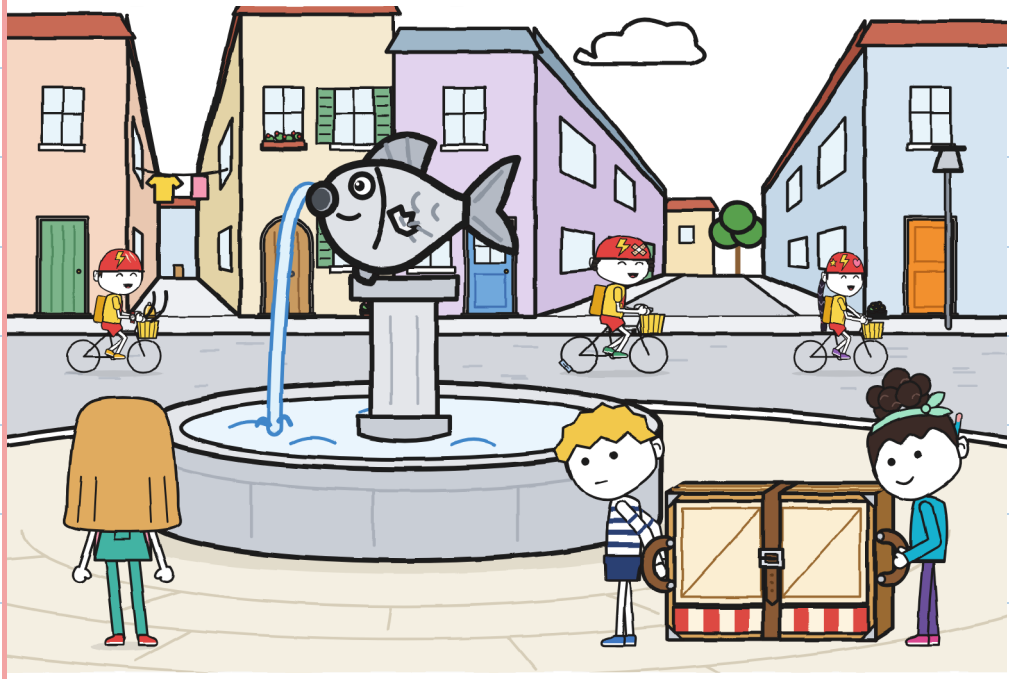

グニが メーターを うめる。

はてなマークが みえる？

メーター

	もつ 	あんない 	みちあけ 	
なかにわ	ふたり	フリータ	フリータ	
ふんすい	ふたり	フリータ	フリータ	3

？

グニは　よる、ノートに　かく。

あかい　ライトが　みえる？

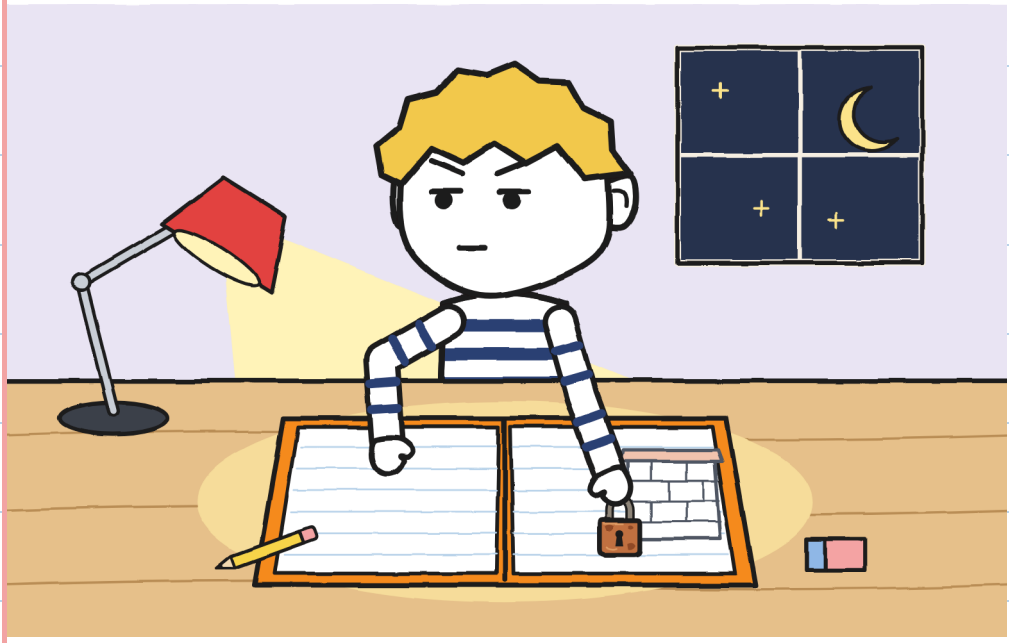

だい3しょう

グニの ちずは やくに たつ？

グニが ちずを つくる。
ノートが みえる？

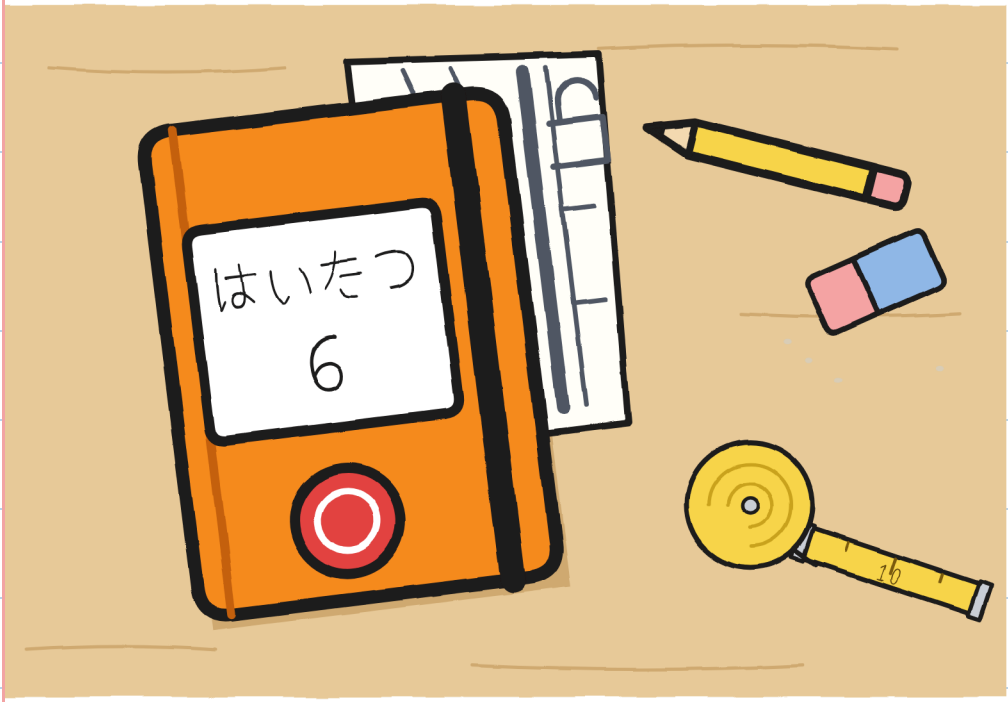

ノアが　ほを　かぞえる。

まきじゃくが　みえる？

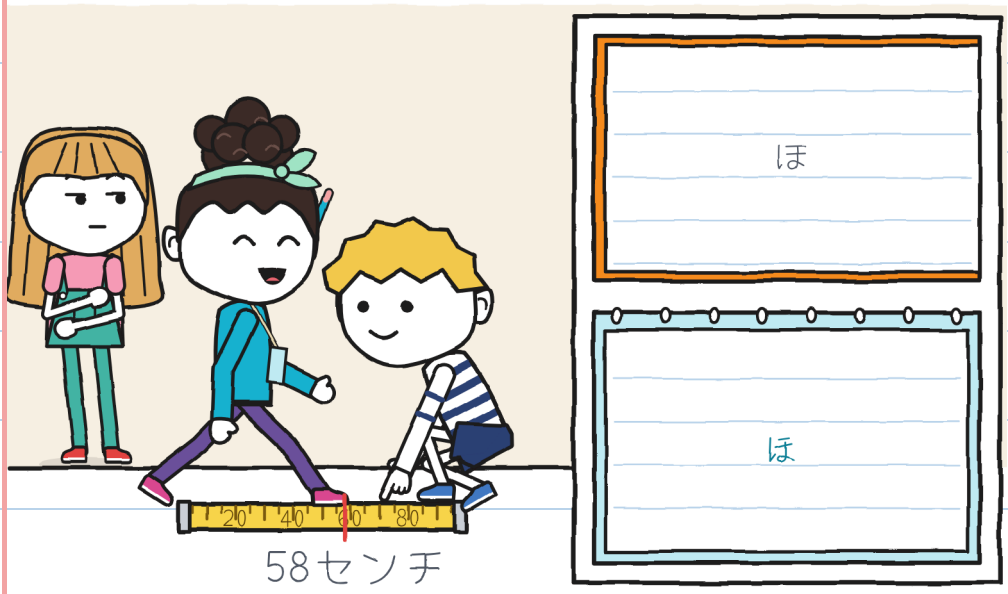

フリータと　ノアが
もんを　おす。

ネジが　みえる？

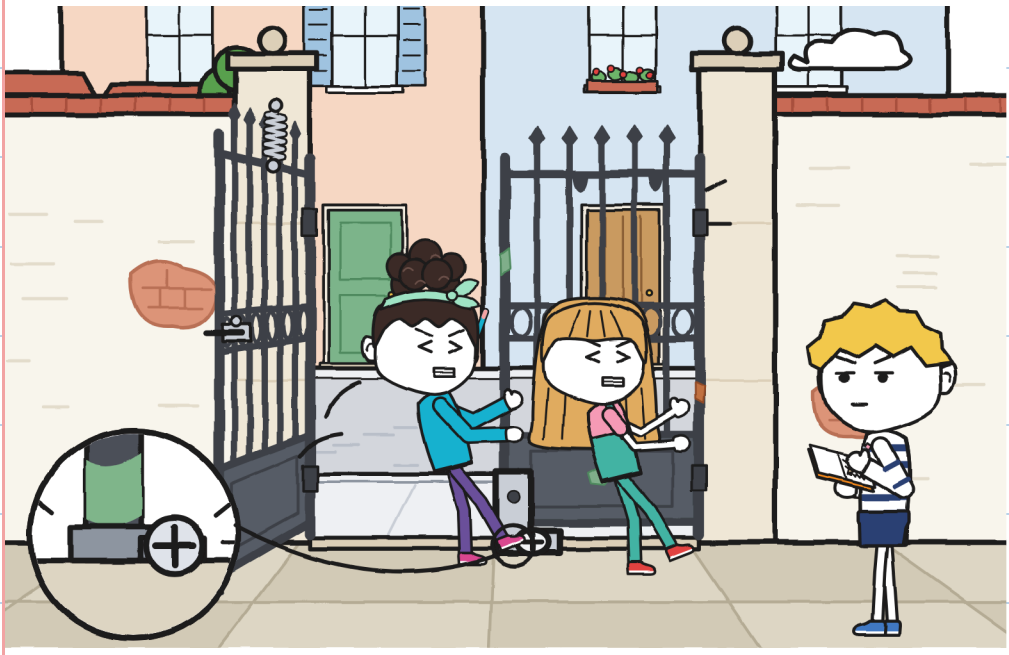

グニは ぼうせんを かかない。

きいろい えんぴつが みえる？

きまった！！！！

きまった！



グニは、あとで
ただしかったと いう ために、
ドアを とって おいた。
かぎが みえる？

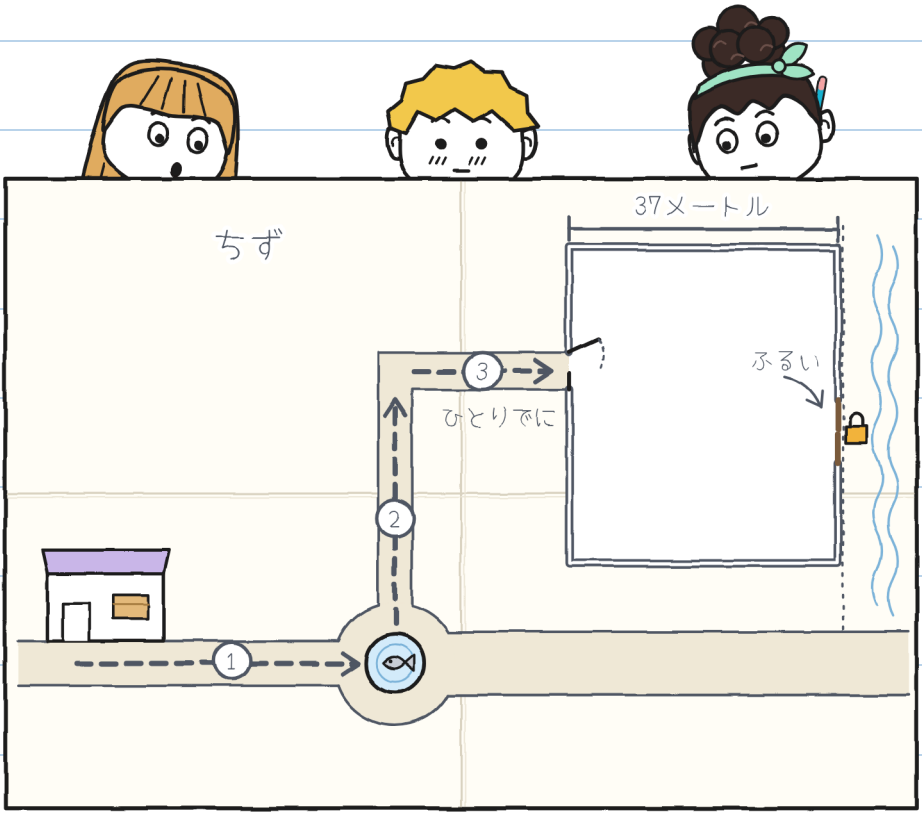

ノアが ドアを じぶんの
ちずに うつす。

フリータの あしが みえる？



ふるい ドアには
ロックが かかって いる。

めがねの イレーネさんが
みえる？



イレーネさんは とうろくの
ファイルから、ふるい
きいろい かみを みつける。
かみから でる まがった
やじるしが みえる？

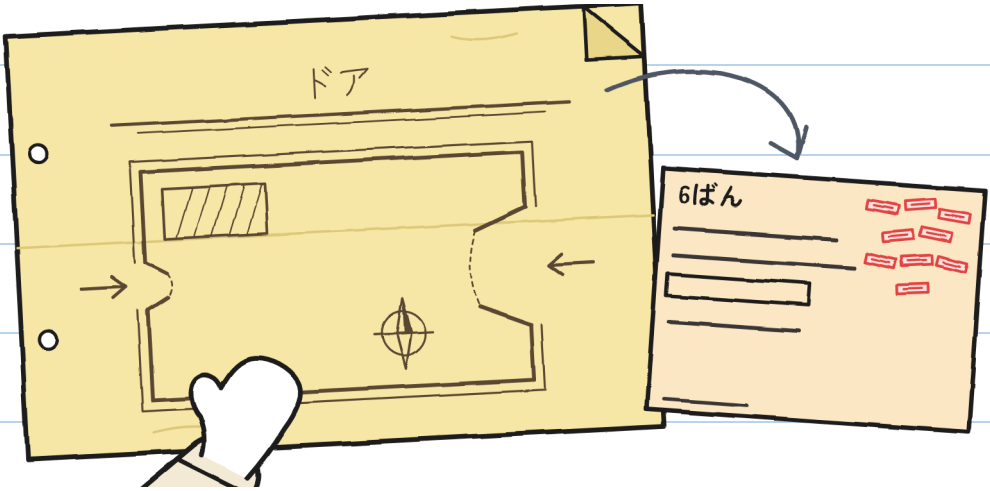

イレーネさんが かぎで
ロックを あける。

ねむって いる
アントニオさんが みえる？

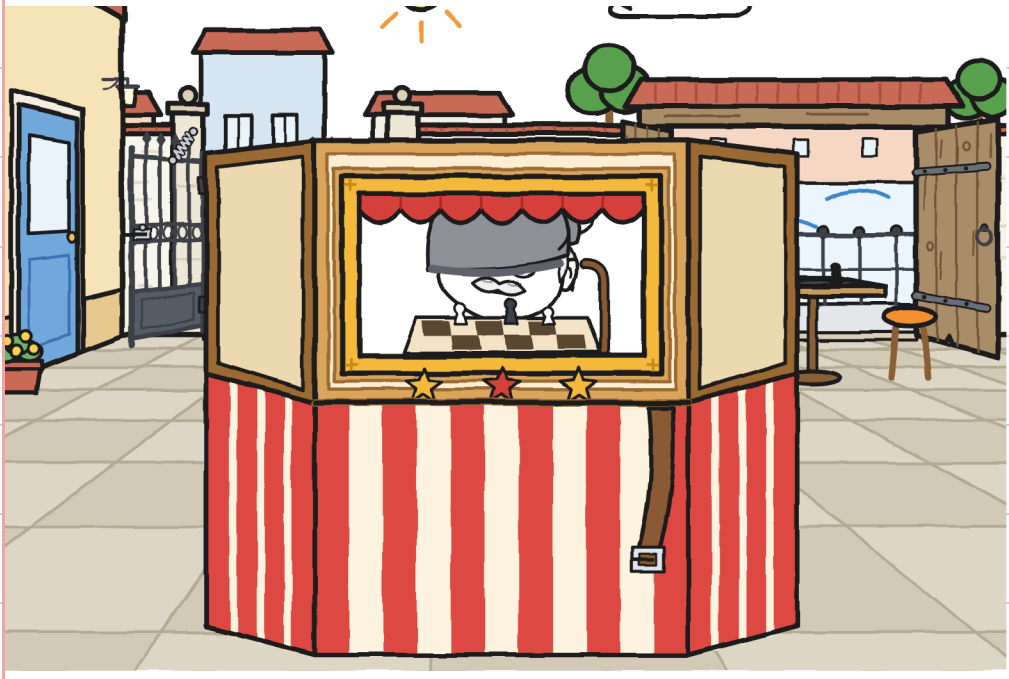

イレーネさんは どようびに
2つの ドアを あける。
じてんしゃが みえる？



メーターに あたらしい
マスが ふえる。

みどりの マスが みえる？

メーター

	もつ 	あんない 	みちあけ 	しらせ 
2かいめ	ふたり	ふたり	グニ	グニ
ふんすい	ふたり	フリータ	フリータ	だれも



3ひとが ふんすいの
さかなを みる。

みずの ふきあげが みえる？

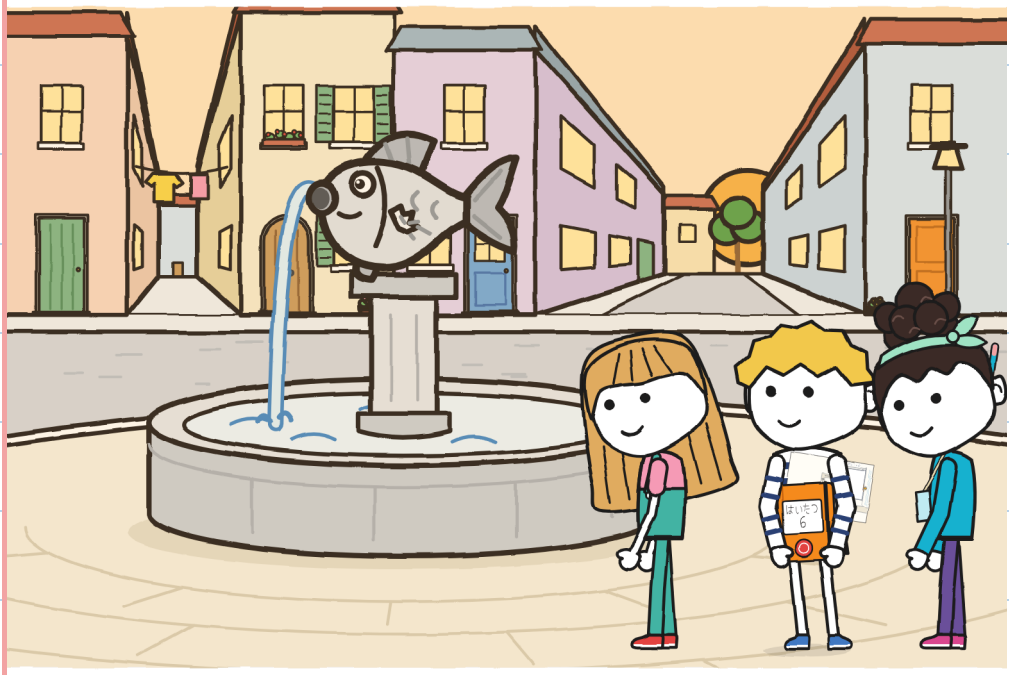

だい4しょう

だれでも あんないできる？

トニョが イナズマの
かみを もって くる。

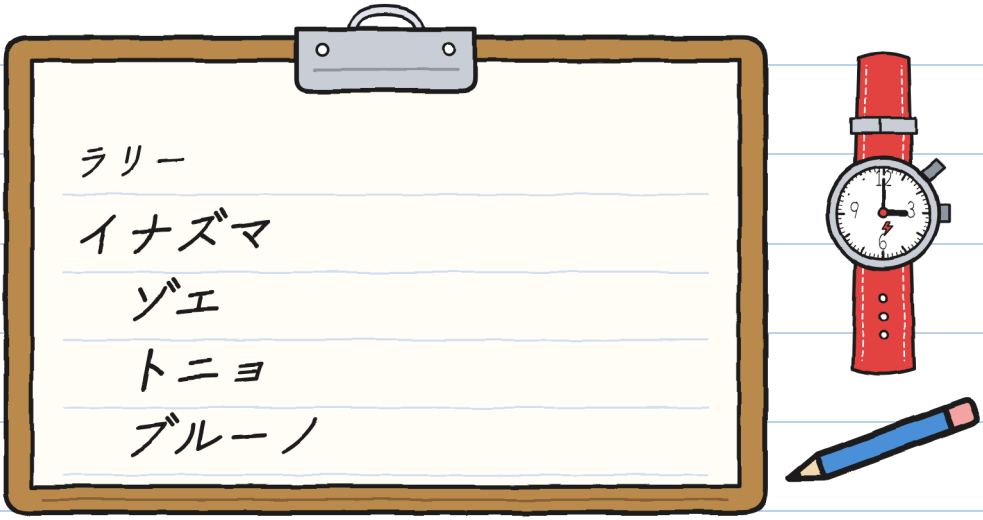

あかい とけいが みえる？

くかんごとに あんないする
ひとが ちがう。

すわって いる
トニョが みえる？

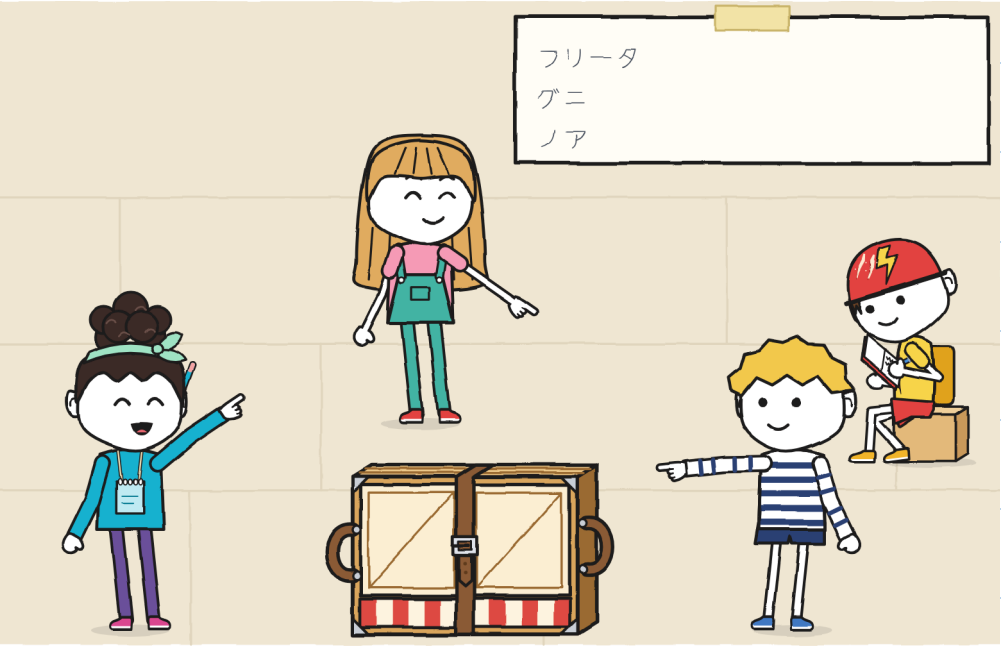

フリータが いう：
「グニは まいごに なった」

フリータの うごかない
あしが みえる？

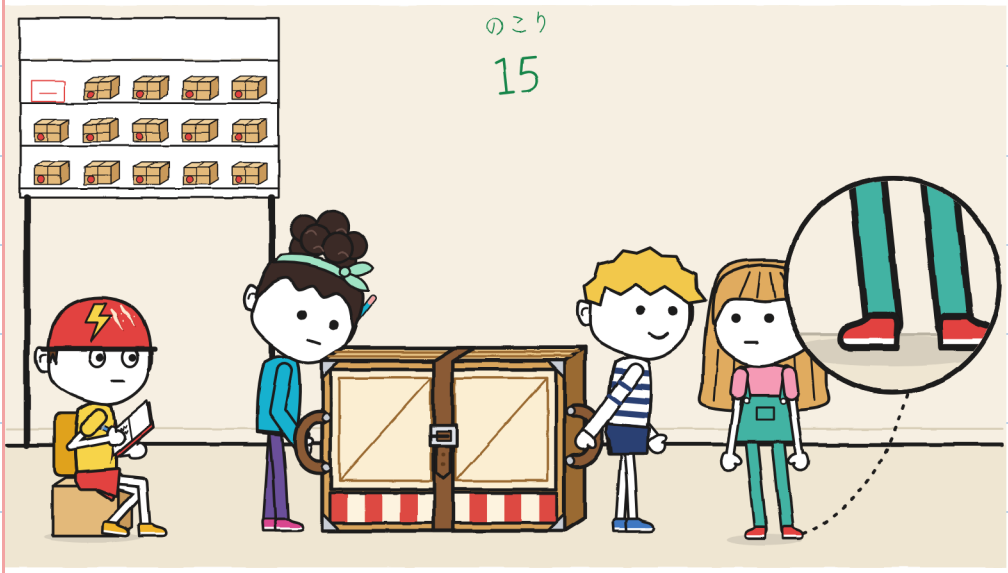

ノアが ベルトを 2つめの
あなに とめる。

バックルが みえる？

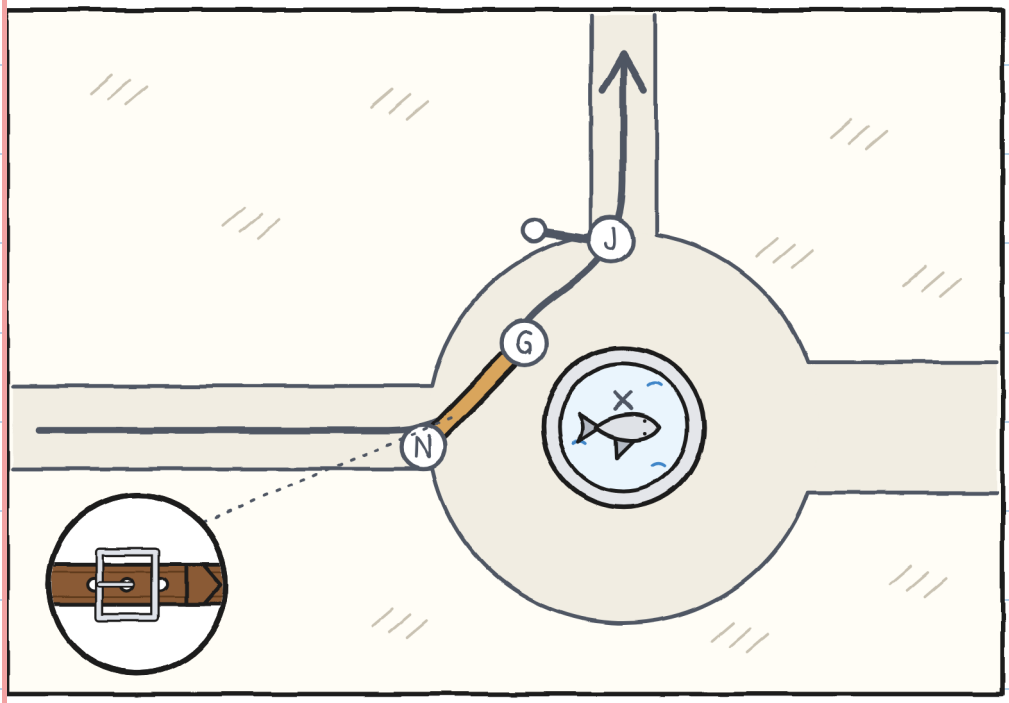

グニが あんないする：
とまれ、だんさ、あがる。

ふくろを もった
おんなのひとが みえる？

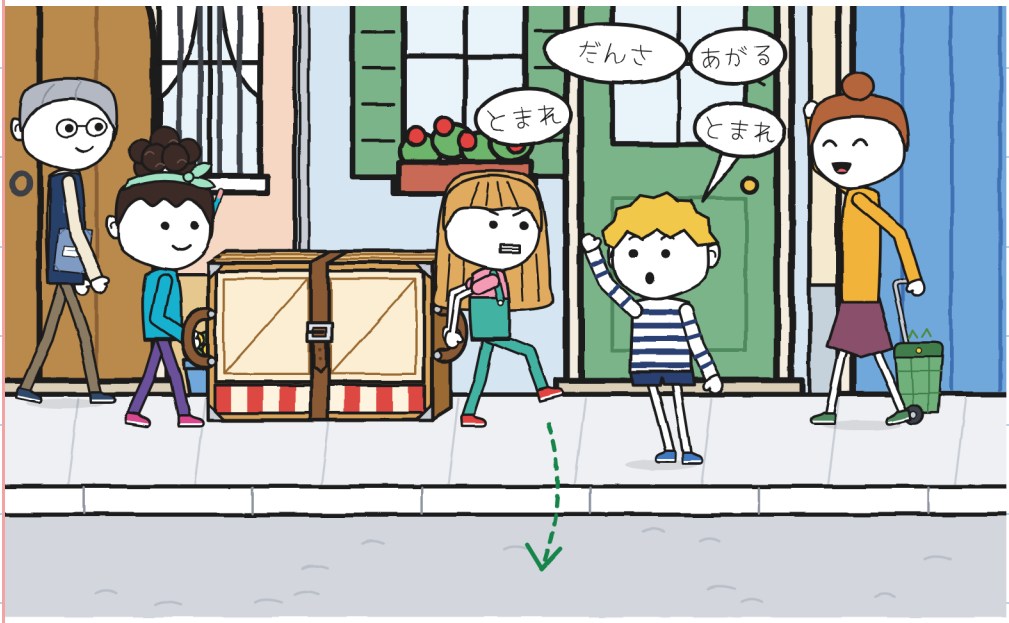

くかん2：11ぷん。

みどりの　かたつむりが
みえる？

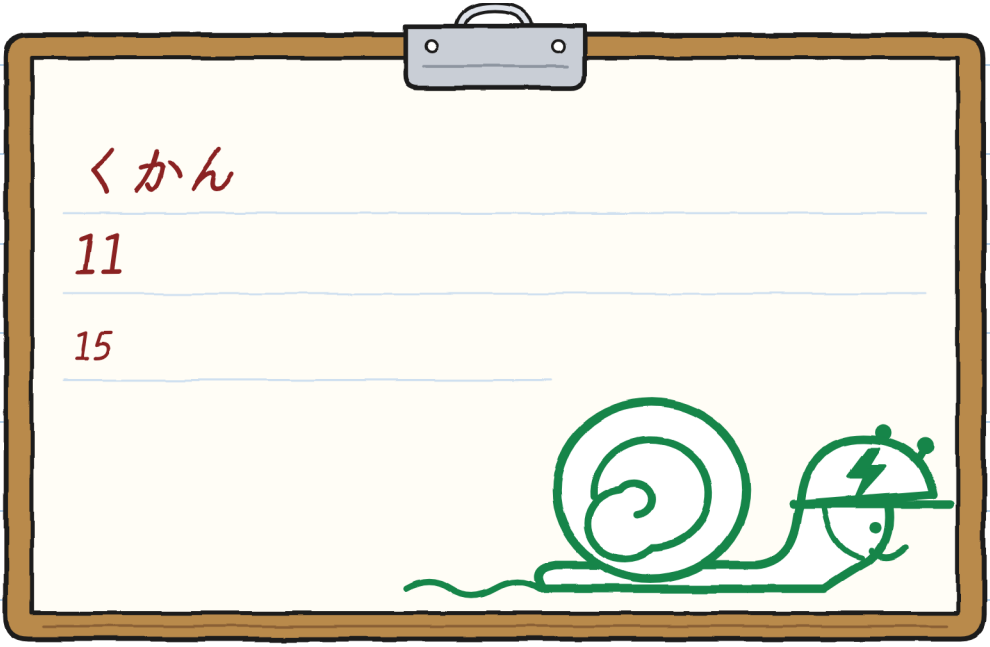

ノアが ちずを
てに たちどまる。

ふるい きの ドアが みえる？



まず　ミニぶたいを　おろす。

あおい　そでが　みえる？

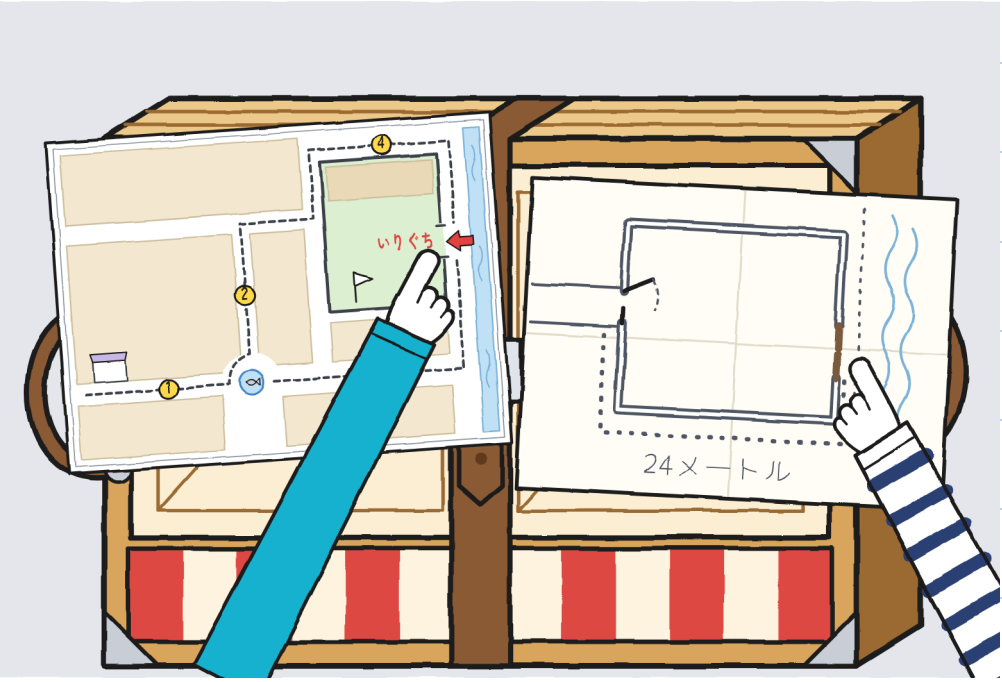

イレーネさんは　あかい
ペンで　ちずを　なおす。

あかい　ヘルメットの
トニョが　みえる？



ノアが さいごの くかんで
しらせて、みちを あける。

ノアの あおい マスが みえる？

	もつ 	あんない 	みちあけ 	しらせ 
なかにわ	ふたり フリータ	ノア	ノア	ノア： ちず

トニョが データの
かみを もって いる。

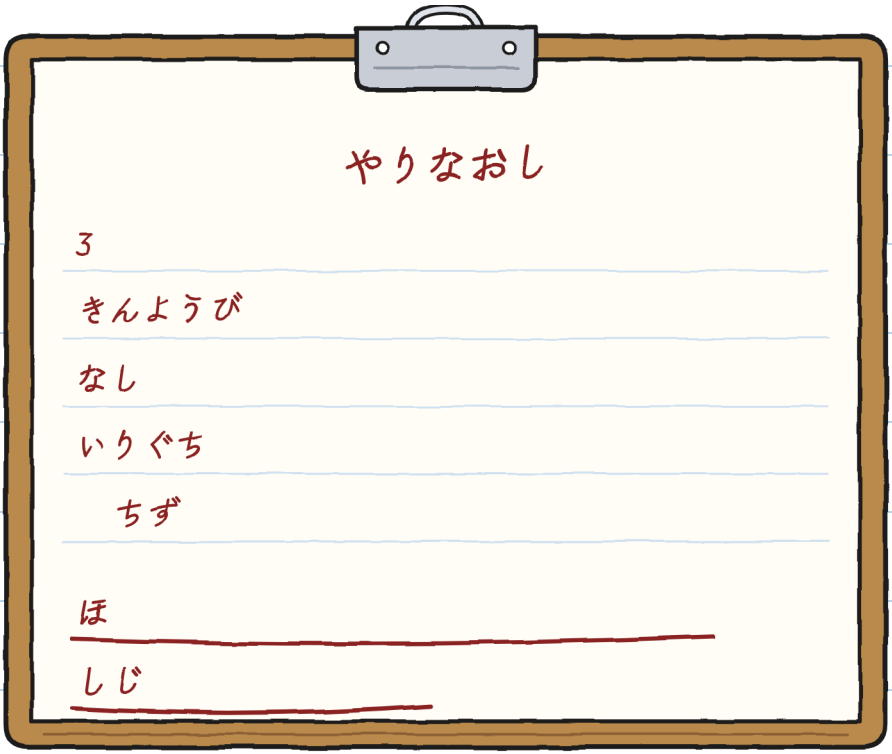

あかい せんが みえる？

ノアが　ベルトの
バックルを　みる。

つきが　みえる？

きまった ||||
きまった |

きんようび
4
4
1



だい5しょう

いちばんに つかなくて いいの？

どようびは
なかにわで ラリー。
くろい カササギが みえる？

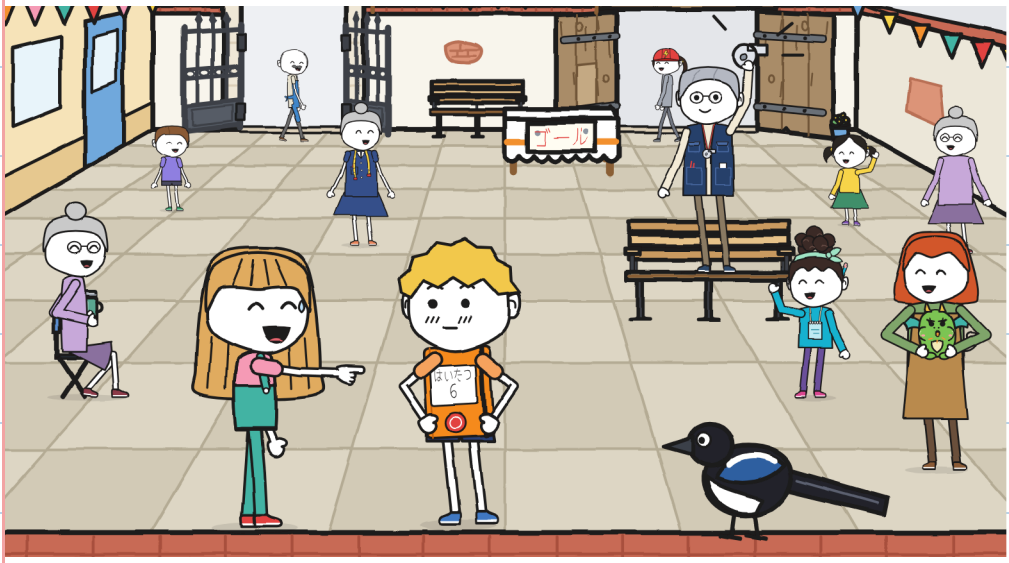

ラリーに 5チーム でる。

イナズマの
じてんしゃが みえる？

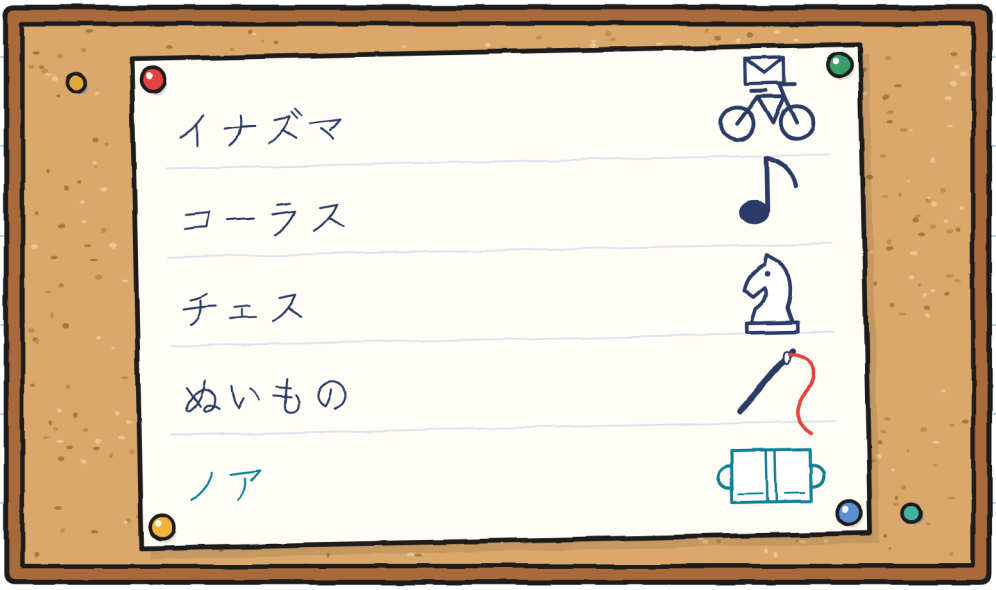

ノアが ベルトを 3つめの
あなに とめる。
アントニオさんの
ベレーぼうが みえる？



フリータが あんない：
「ひだりに まがるよ！」
きいろい かごの
じてんしゃが みえる？

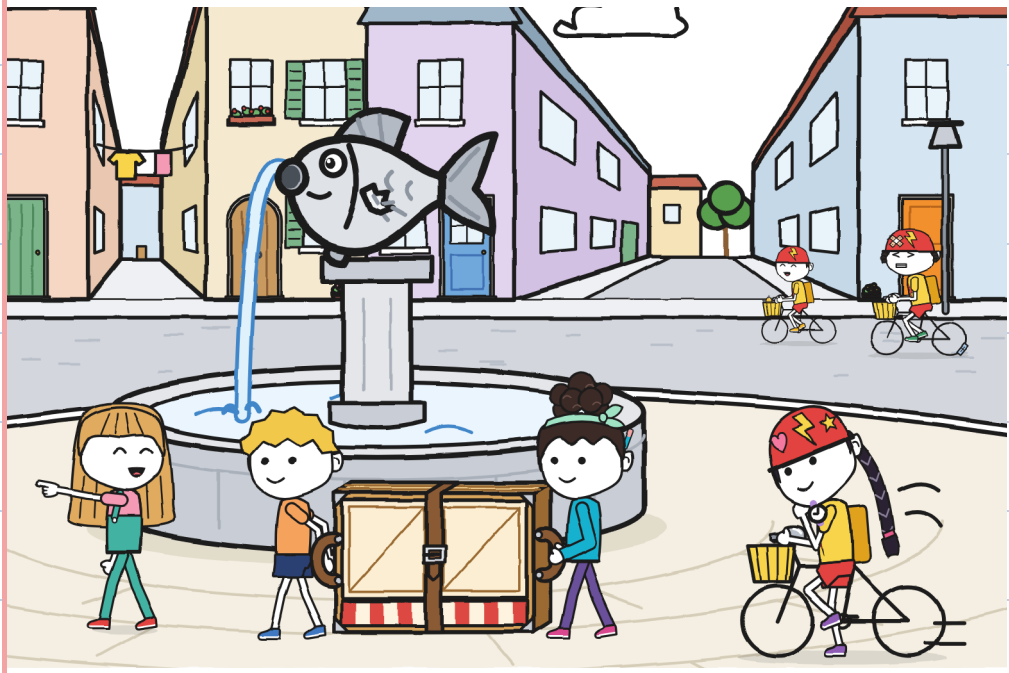

エリアさんが　パンやで
カードに　スタンプを　おす。
あかい　カードが　みえる？

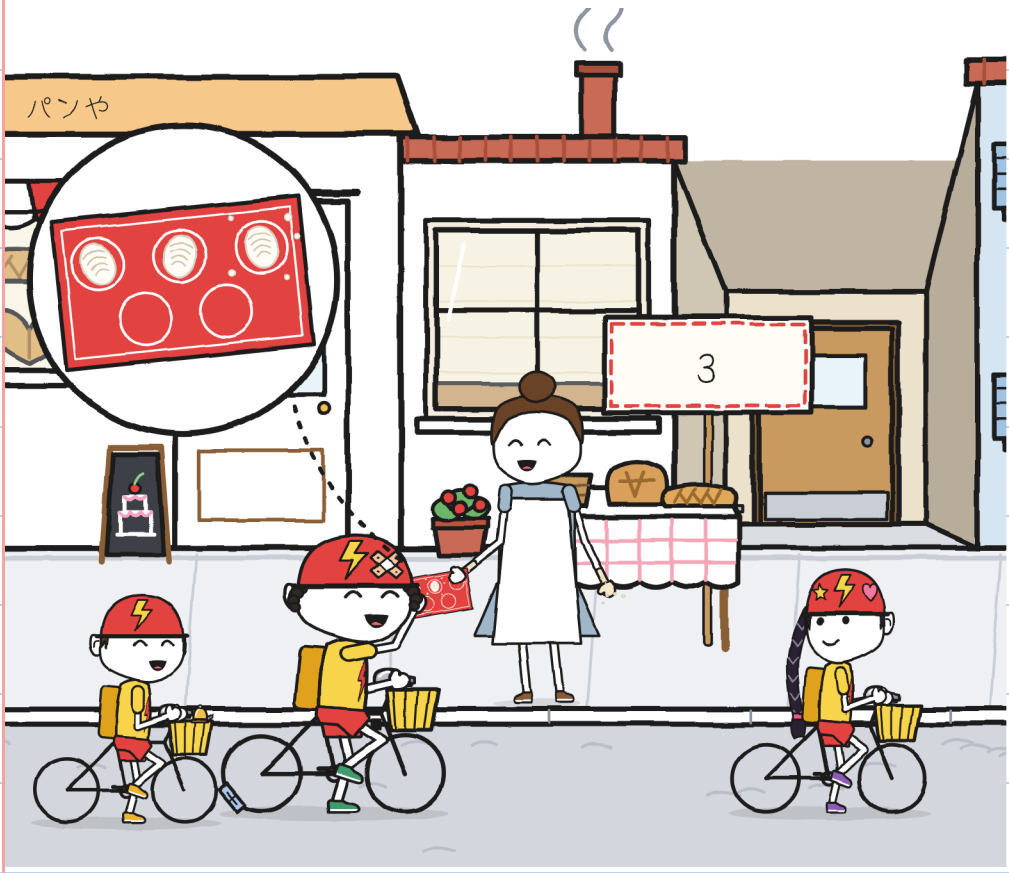

ほかの チームが
ぼくたちを ぬく。
みどりの ドアが みえる？

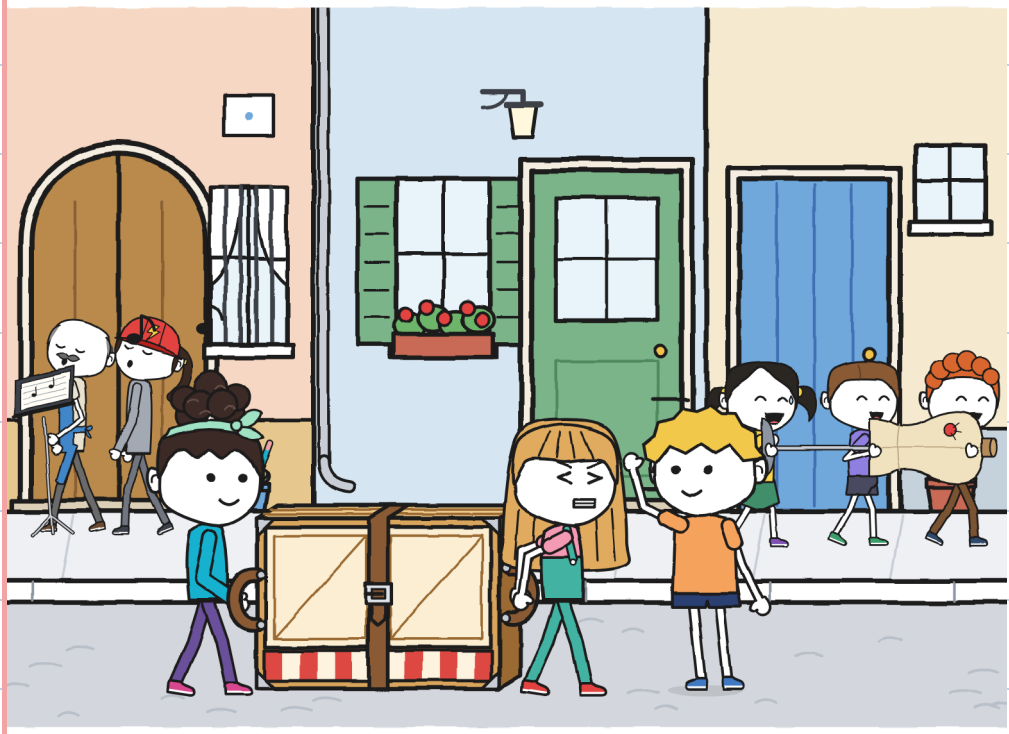

フリータが　とびらを
おさえて、みんなが　とおる。
ゆびさす　てが　みえる？

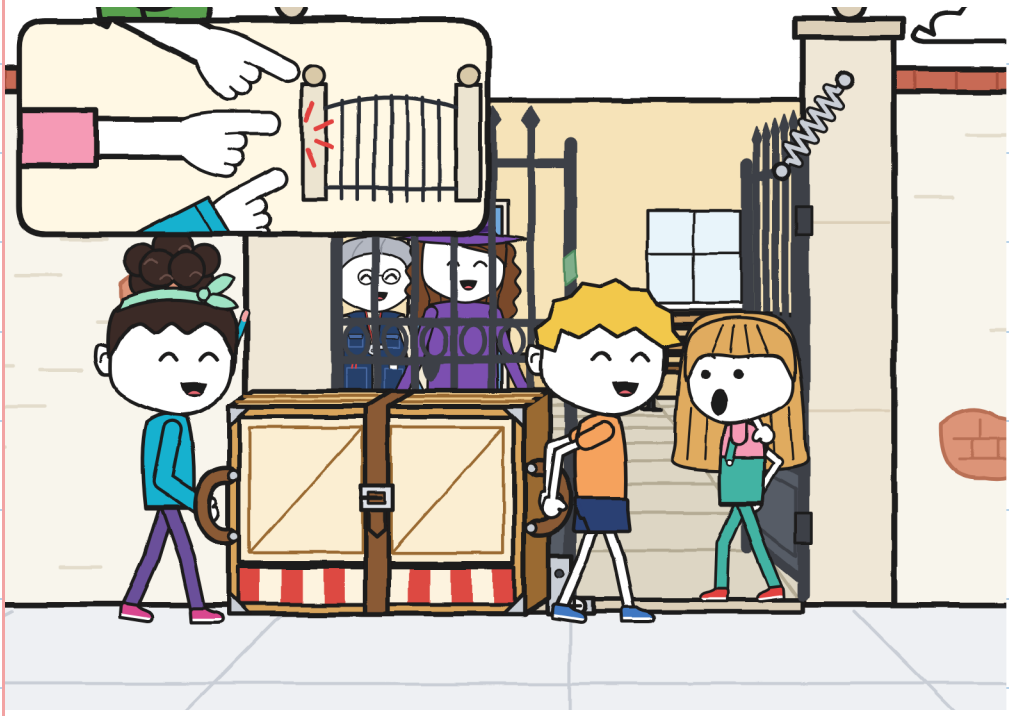

41ぷん たって、
イレーネさんが サインする。
「とどけた」
の もじが みえる？

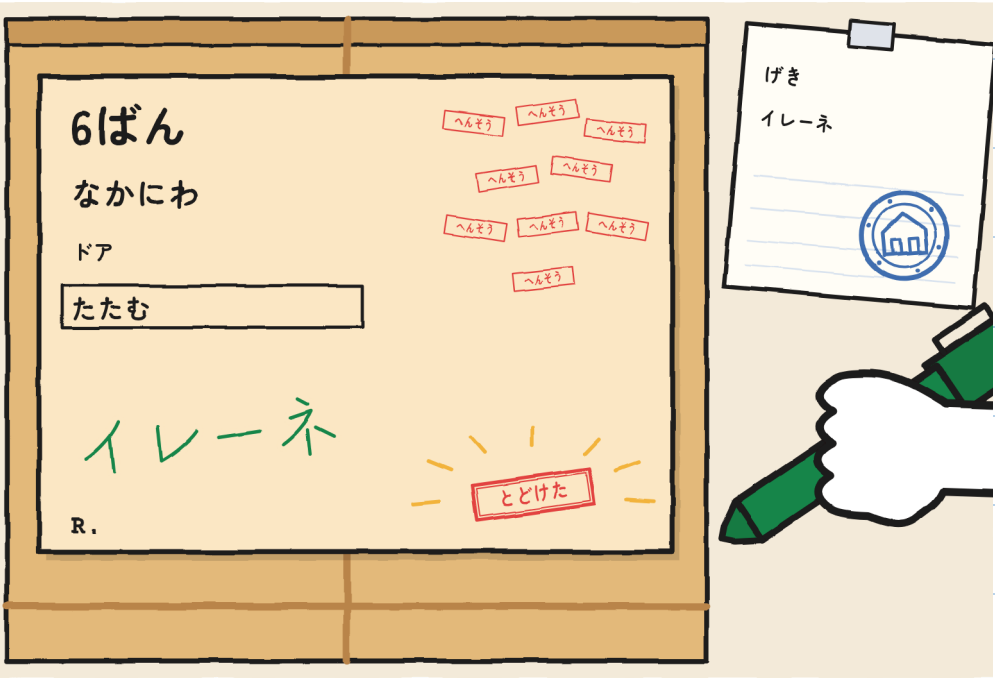

ミニぶたいは
びひんリストに ある。

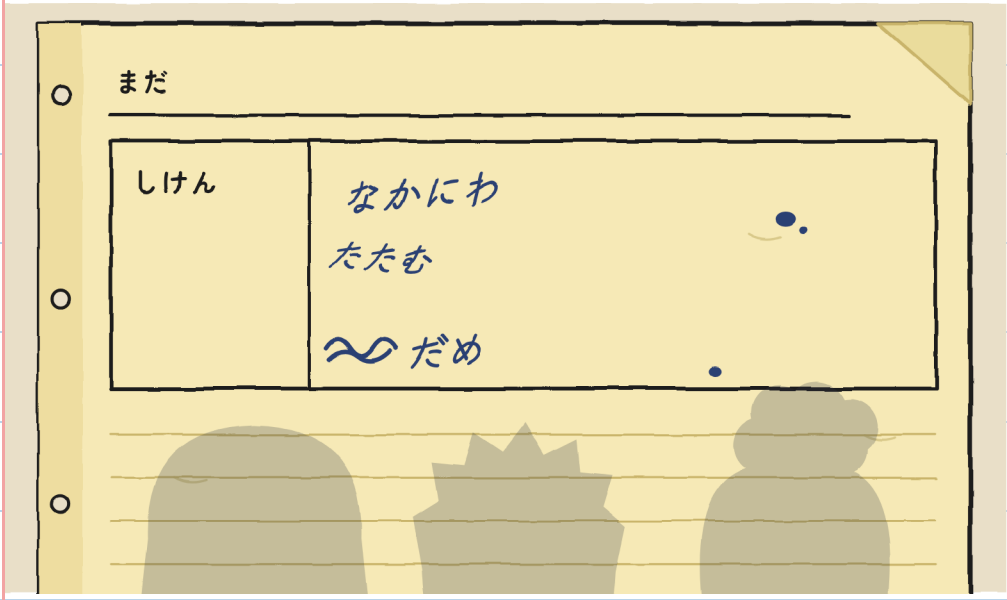

3ひとの かげが みえる？

イナズマが かって、
ゾエが パンを わける。

くろい とりが みえる？

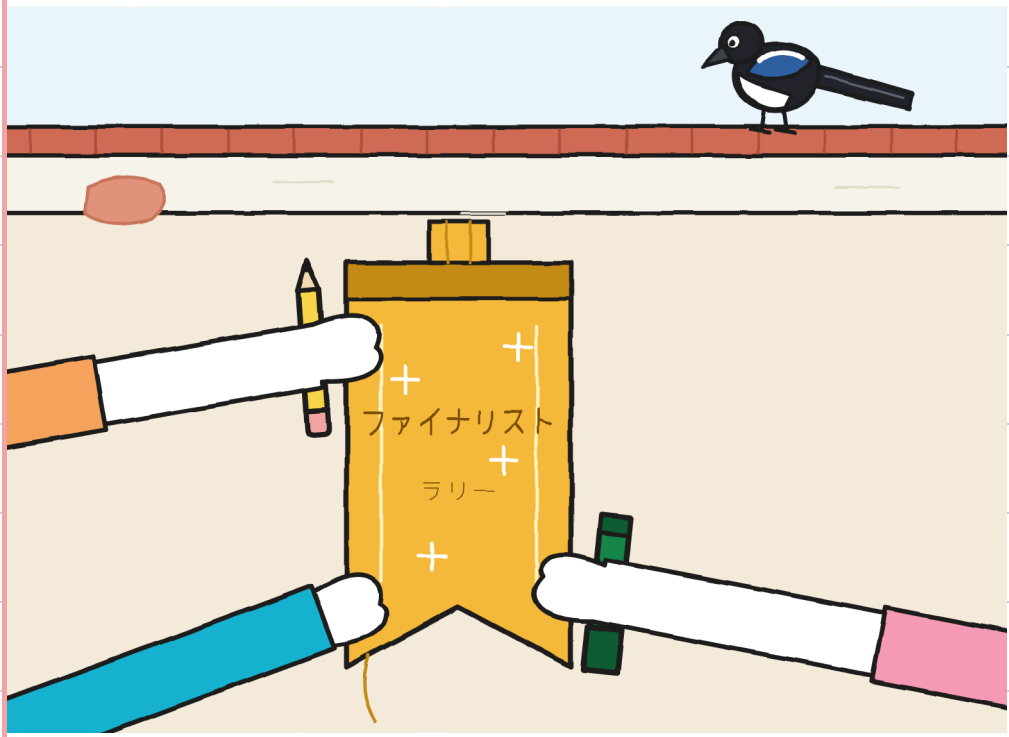

2ふんで げきを つくる。
みどりの ドラゴン、
パンくずが みえる？



3ひとが ミニぶたいで
げきを する。
かみの ぼうしが みえる？



だい6しょう

なにが のこる？

フリータが 15を
けして 14と かく。
たなの にもつが みえる？

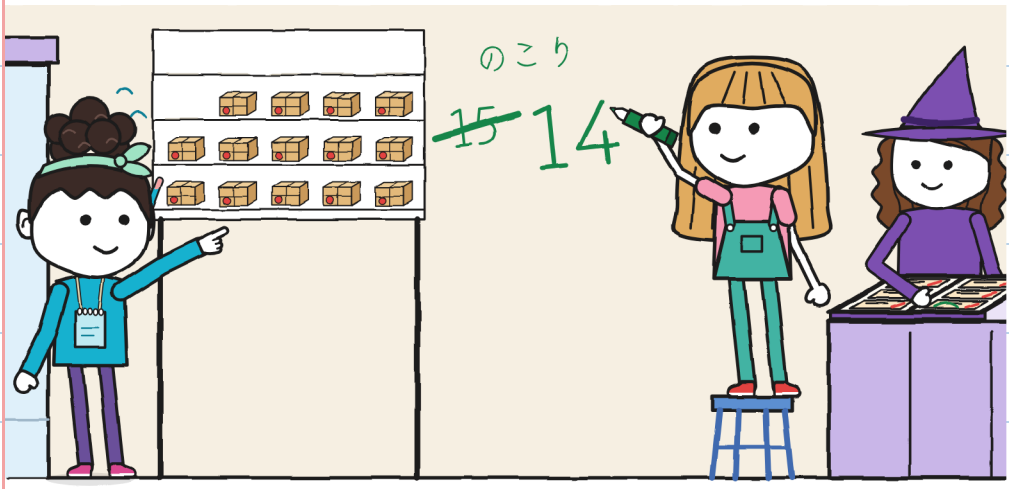

イナズマが 14ふんで かつ。

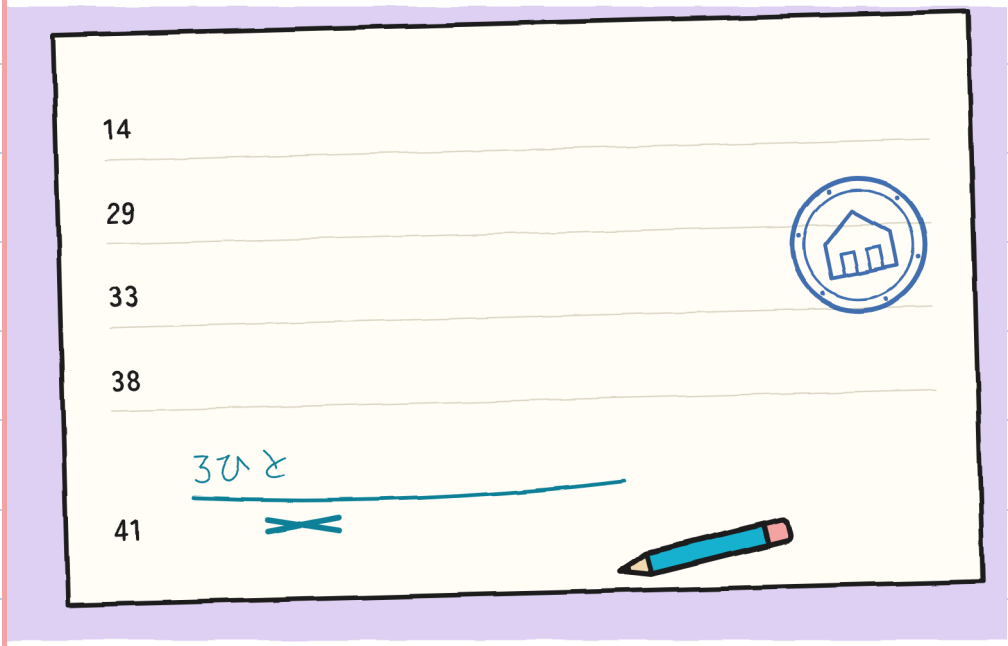

ターコイズの
えんぴつが みえる？

Rが ミニぶたいを
ためした：12ばん。
きいろい わくが みえる？

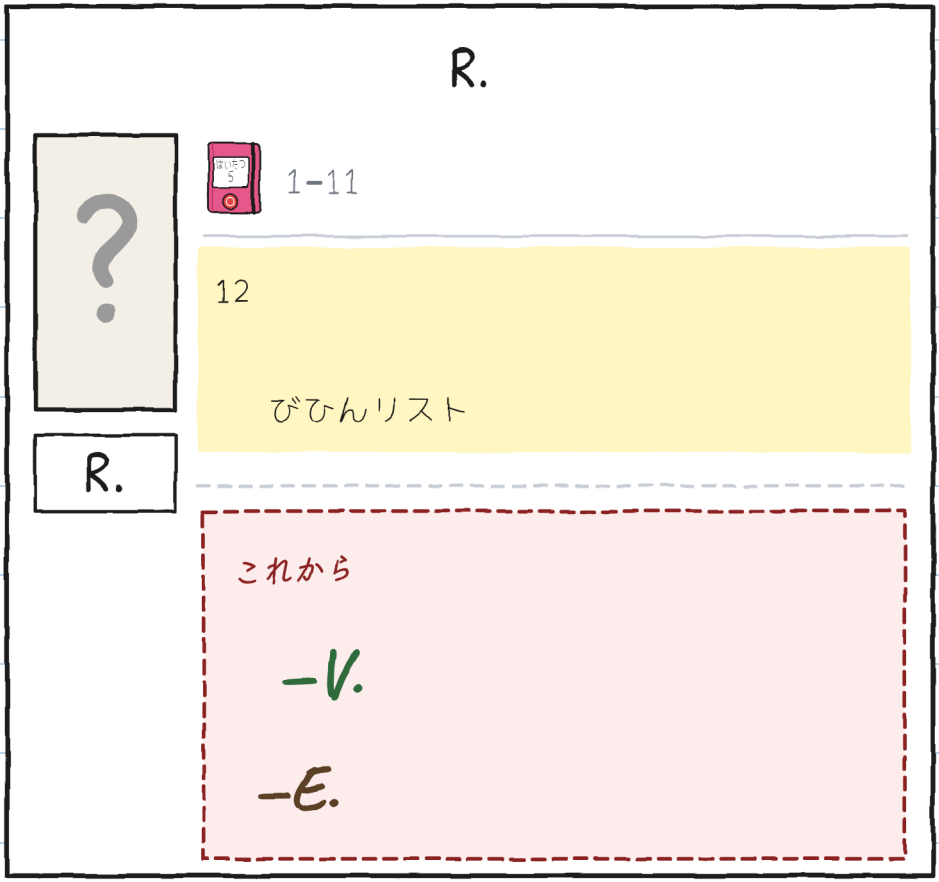

ノアが ちずに かく。
ノアの えんぴつが みえる？

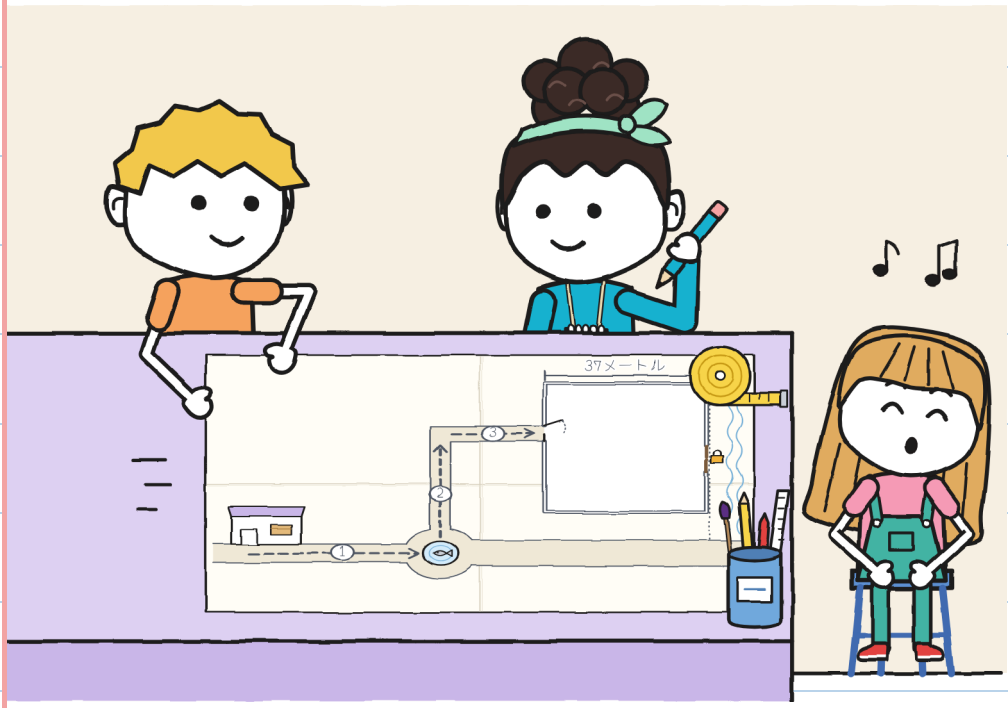

ノアが ちずに じぶんの
みちを かく。

ちず

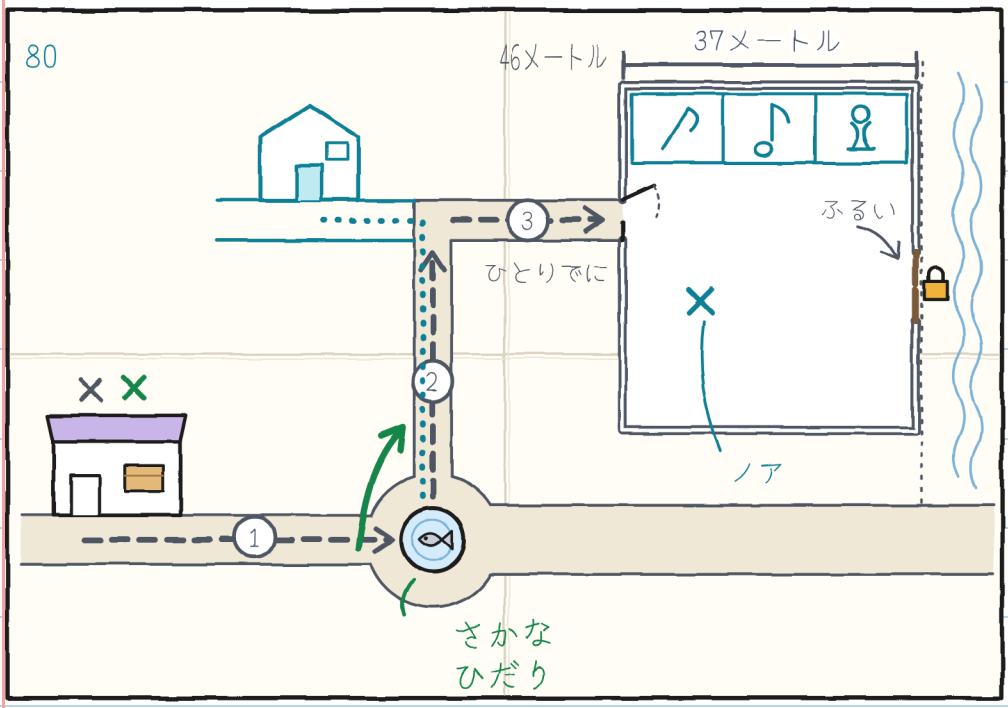

ちずの かたひれの
さかなが みえる？

グニの ノートに
リボンを はる。
ひかりの うえの
カササギが みえる？

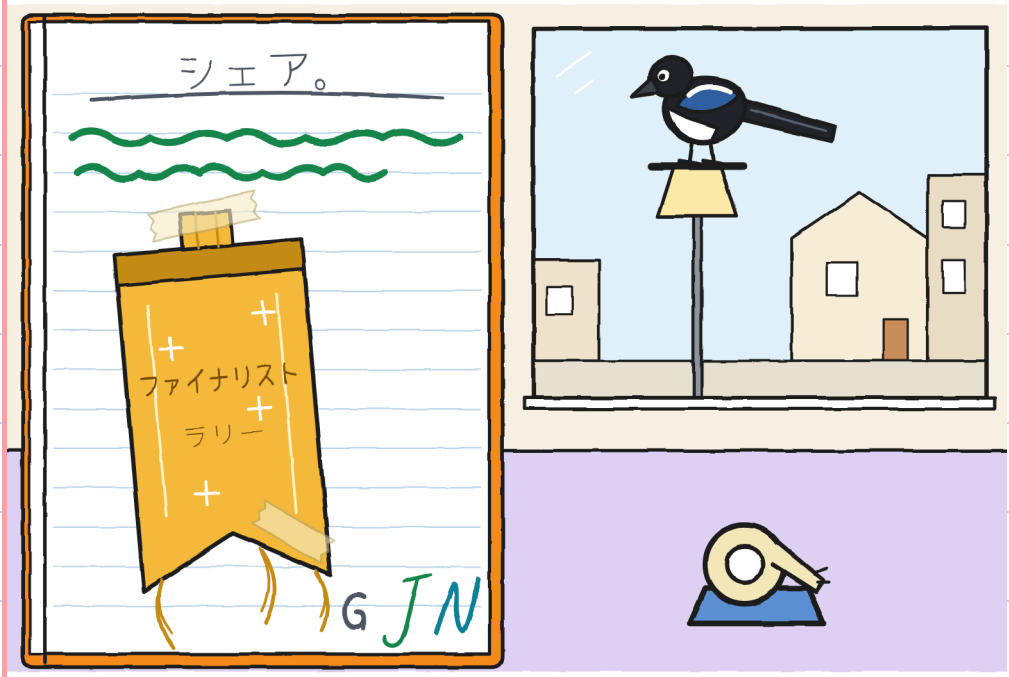

ノアが グニの ノートの
ぼうせんを よむ。
ふきだしの ある
はいいろの いしが みえる？



ノアが あさ
ミニぶたいを みはる。
きいろい たいように みえる？

7:38

7:44

7:50

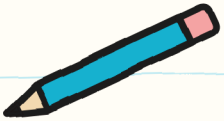

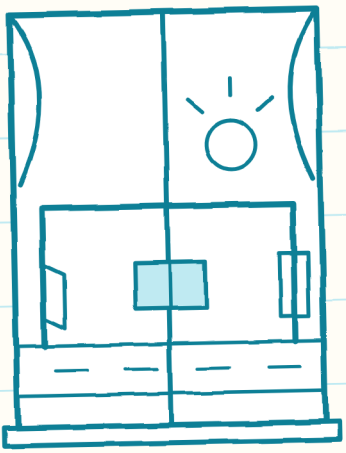

たなに 14この
にもつが のこる。
ヘルメットの
トニョが みえる？

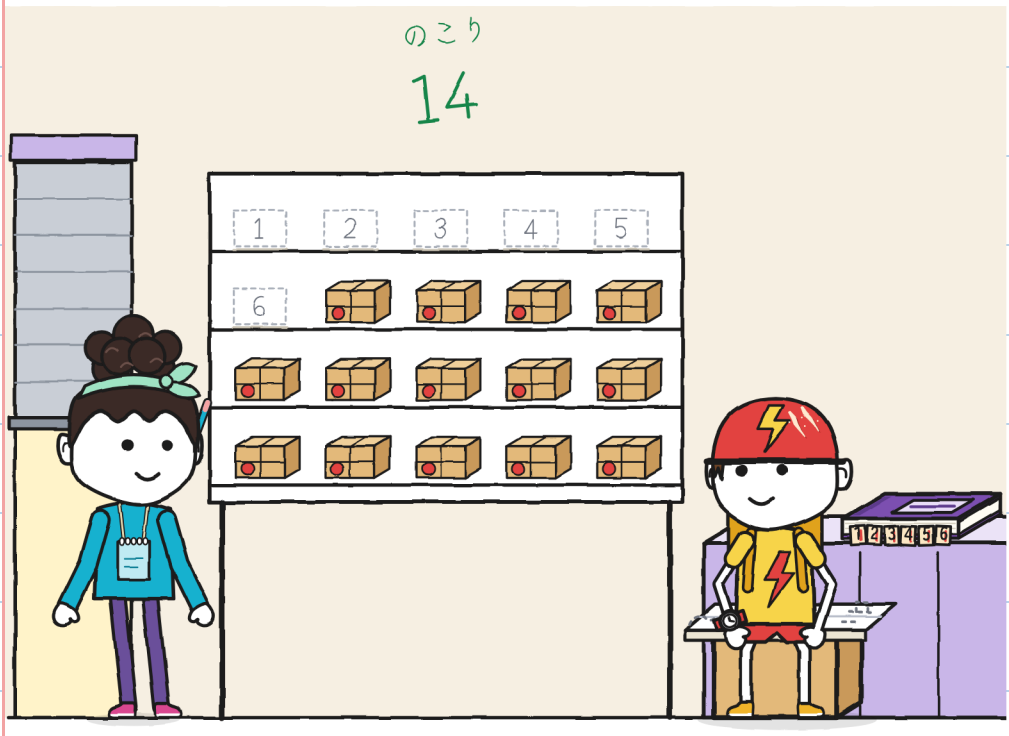

3ひとが　まどに　かく。

みどりの　かおが　みえる？

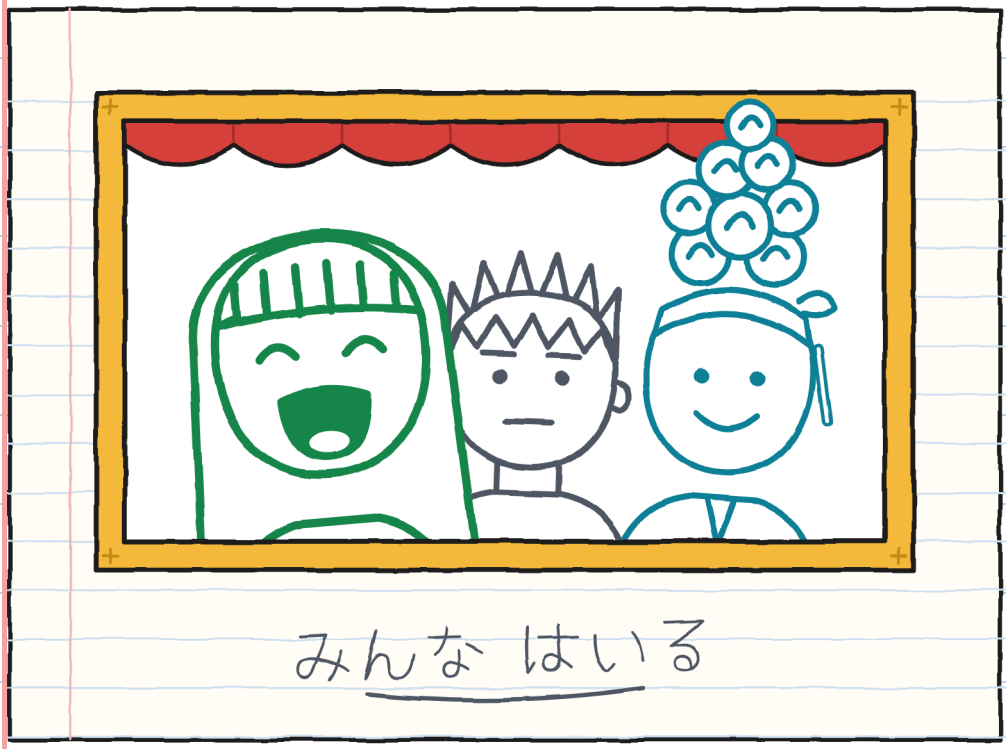

だれが はこぶか みて。
かたつむりが みえる？

くかん		はこぶ	あんない	やりなおし
	みせ ふんすい	ふたり	フリータ	まがる 3
	かど	フリータ ノア	グニ	なし ゆっくり
	なかにわ	グニ フリータ	ノア	いりぐち ちず
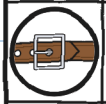	どようび	3ひと	3ひと こうたい	ベルト 3
	まえ	マラ	だれも	9
	R.	?	?	?

	もつ 	あんない 	みちあけ 	しらせ 
1	ふたり	フリータ	フリータ	フリータ
2	ふたり	グニ	グニ	グニ
3	ふたり	ノア	ノア	ノア

ありえない はいたつ ・ 7

（もうすぐ）



グニは パジャマで ねて いる。
つきが みえる？

まち

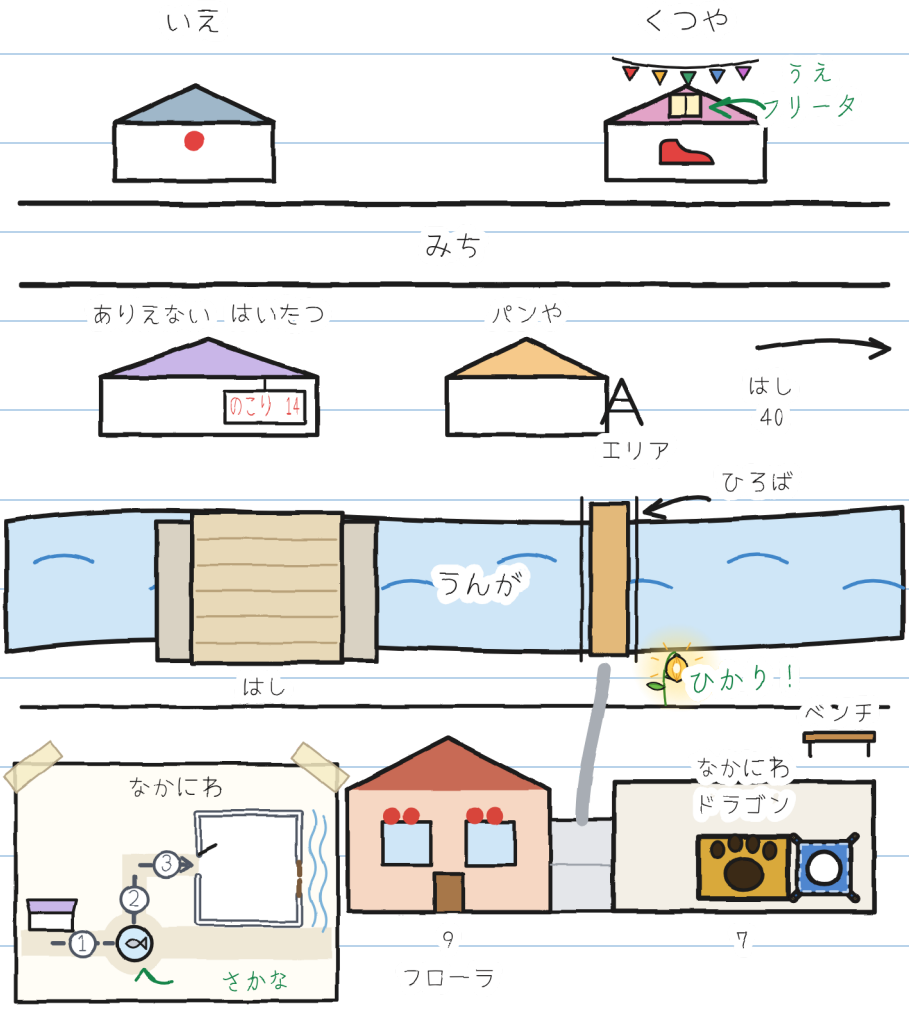
いえ
くつや
うえ
フリータ
みち
ありえない はいたつ
のこり 14
パンや
はし
40
エリア
ひろば
うんが
はし
ひかり！
ベンチ
なかにわ
なかにわ
ドラゴン
3
2
1
さかな
9
フローラ
7

きみの みち

だれが はこぶ？

だれが あんない？

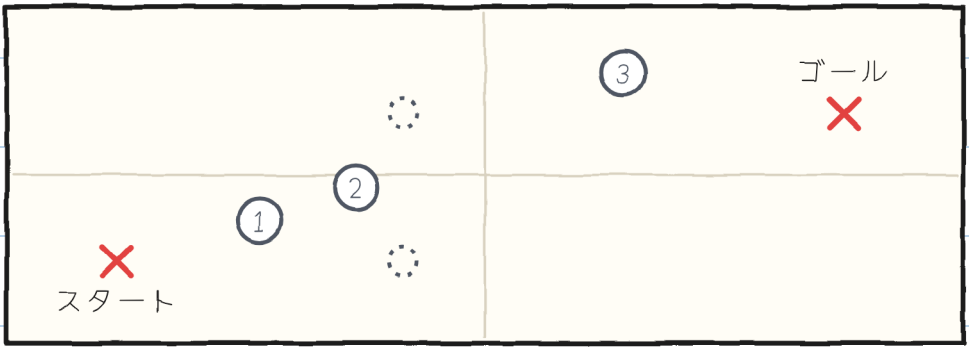

メーター

	もつ	あんない	みちあけ	しらせ
1				
2				
3				

ひとつの おはなし、6つの サイズ

六つの サイズが ある。
3さいから 16さいまで。
ことばは 20いじょう。

サイズ XXS · PRE-A1
グニは ひとつ ことばを かいて、ばしょを あけた。「シェア」って ことば、みえる？

サイズ XS · A1
ぼくは ことばを ひとつだけ かいた。ページの はんぶんは あけて おいた。1ぷんも あいて いなかった。

サイズ S · A2
1ページ目に、ことばを ひとつ 書いた。ページの はんぶんは、ねんのため あけて おいた。1分も あいて いなかった。

サイズ M · B1
1ページ目に、ことばを一つだけ書いた。ページの半分は、念のためあけておいた。あいていたのは、1分もなかった。

サイズ L · B2
1ページ目に、ことばを一つだけ書いて、ページの半分は念のためあけておいた。あいていたのは、1分もなかった。

サイズ XL · B2-C1
イラスト小説 · 13+
CEFRのレベルは目安です。

かぞく
linguaula.comで しょうごとに れんしゅう

ほんとうに　はこぶ　とき：どうする

1. でる　まえに、みち　ぜんぶを　みる。
2. ひとりは　あいて、しらせる。
3. ては　とって。ちょうつがいから　はなす。
4. にもつを　もったら　はしらない、
   きょうそうしない。
5. だれかが「とまれ」と　いったら、みんな
   とまる。
6. まず　ゆかに　おく。そのあと　はなす。
7. おおきい　ものは　2ひとと　おとなで。

「おはなしの　なかだけ」は　ほんとうじゃ　ない。

