불가능 배달 · 6

자리 하나, 우리 셋

LINGUAULA

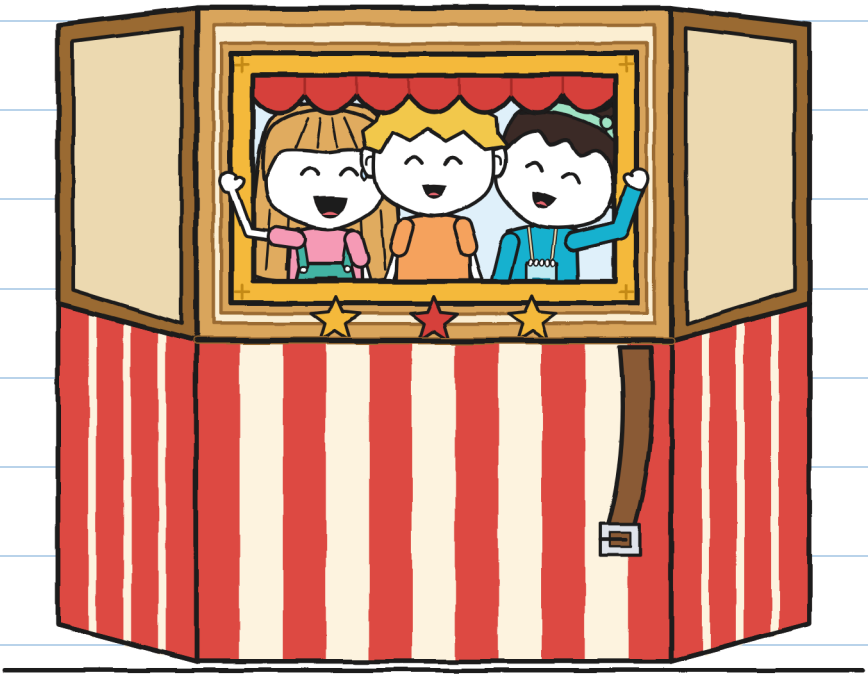

사이즈 XXS
보고 들어요 · 3+

불가능 배달 · 6
자리 하나, 우리 셋

글과 그림 : LINGUAULA

사이즈 XXS · 보고 들어요 · 3+

한국어판: LINGUAULA

초판: 2026

© 2026 LINGUAULA · info@linguaula.com

교실에서도 집에서도 자유롭게 복사할 수 있습니다.

시리즈 여섯 번째 책.



LinguAula

linguaula.com에서 장마다 연습하세요

셋이서 든다. 손잡이는 골랐어. —J.

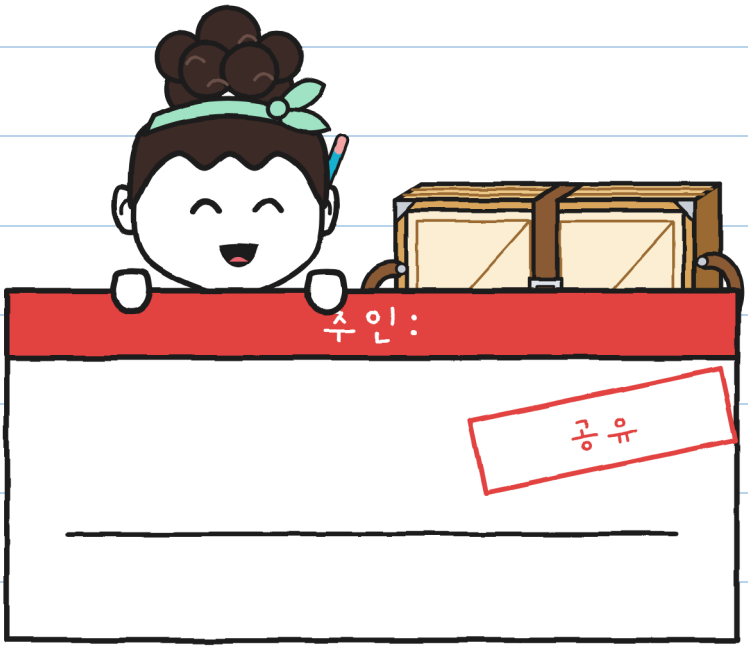

다 들어가

접어서 돌려줘.

이야기

76쪽. -J.

등장인물



구니

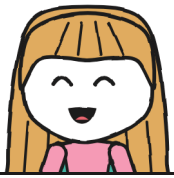

훌리타



노아



이레네



토쇼



마라

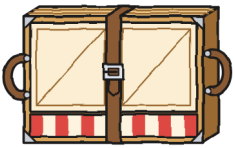

극장

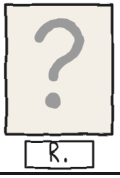

R.

공책 6
주인 : 구니



구니는 단어를 하나
쓰고 자리를 남겨 뒀어.
'공유'라는 단어가 보여?

공유. -J.

제1장

왜 셋이 필요할까?

훌리타에게 봉투가 있어.
빨간 헬멧이 보여?



무거워. —J.

마라아줌마가 봉투를
열어서 편지를 꺼내.

이레네
물품 목록
미니 극장
있나요?
토요일
접은 채로
셋
자리

훌리타
노아

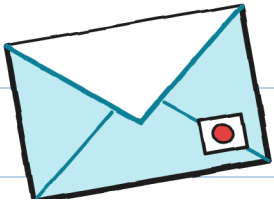

파란 봉투가 보여?

이레네와 노아가 같이
마라 아줌마의 가게에 와.

오래 껴안는 두 친구가 보여?



마라아줌마가 도장
찍힌 상자를 내려.

6번

마당

두 문

접은 채로

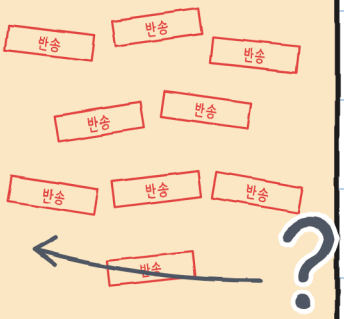

R.

빨간 도장이 보여?

마라 아줌마는 택배를
아홉 번 가져갔어.

체스 말이 보여?

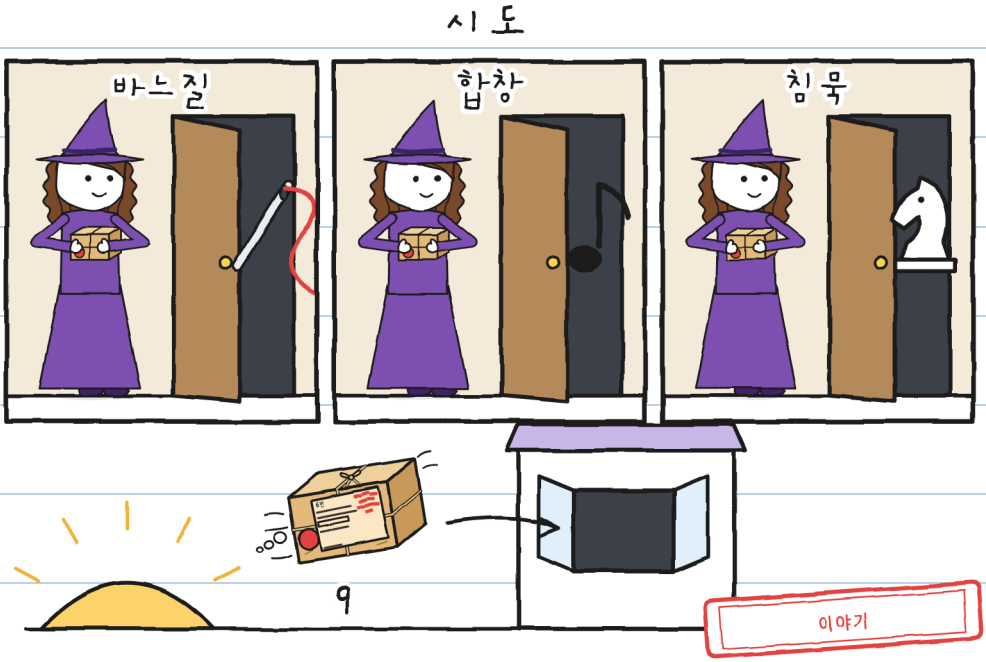

마라아줌마가 이레네에게
연습하라고 미니 극장을 빌려줘.

달과 별이 보여?

빌려주기

6번

이레네

집어서

여기



구니가 줄자로 미니 극장을 재.

노란 줄자가 보여?

크기

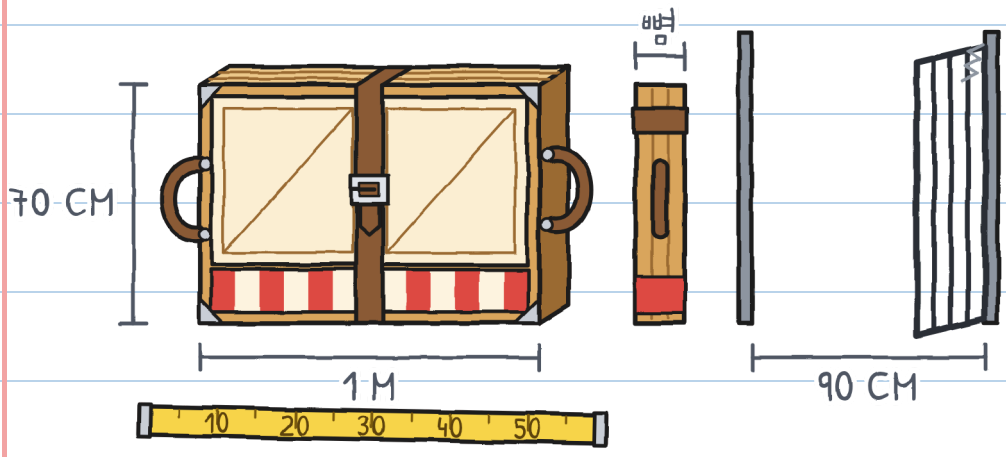

미니 극장이 펼쳐져.

딸깍, 딸깍, 딸깍.

창에 토뇨가 보여?

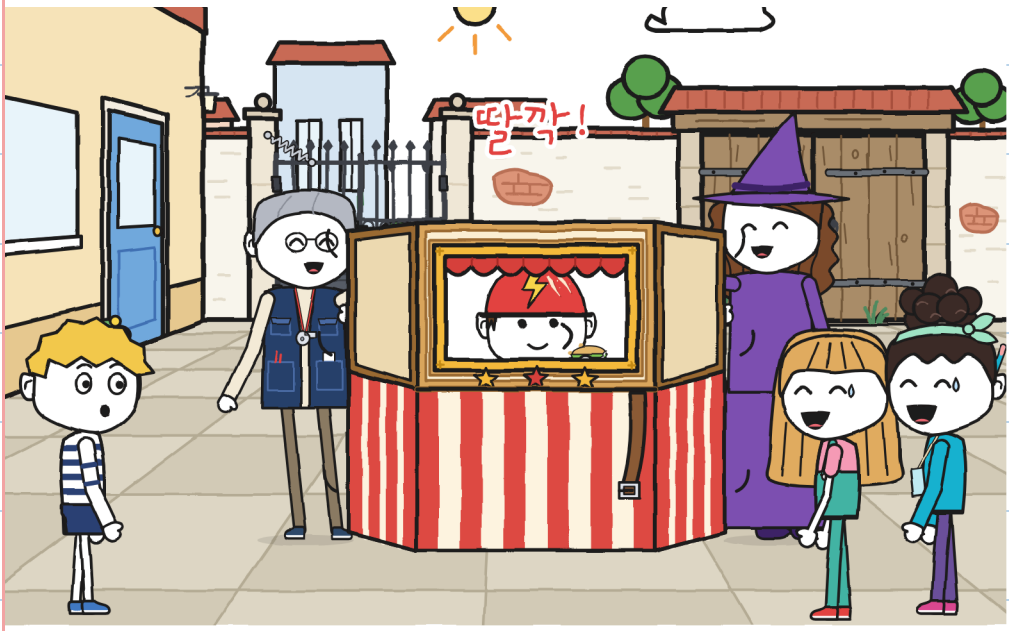

훌리타와 노아가 미니 극장을 들어.

철문이 보여?

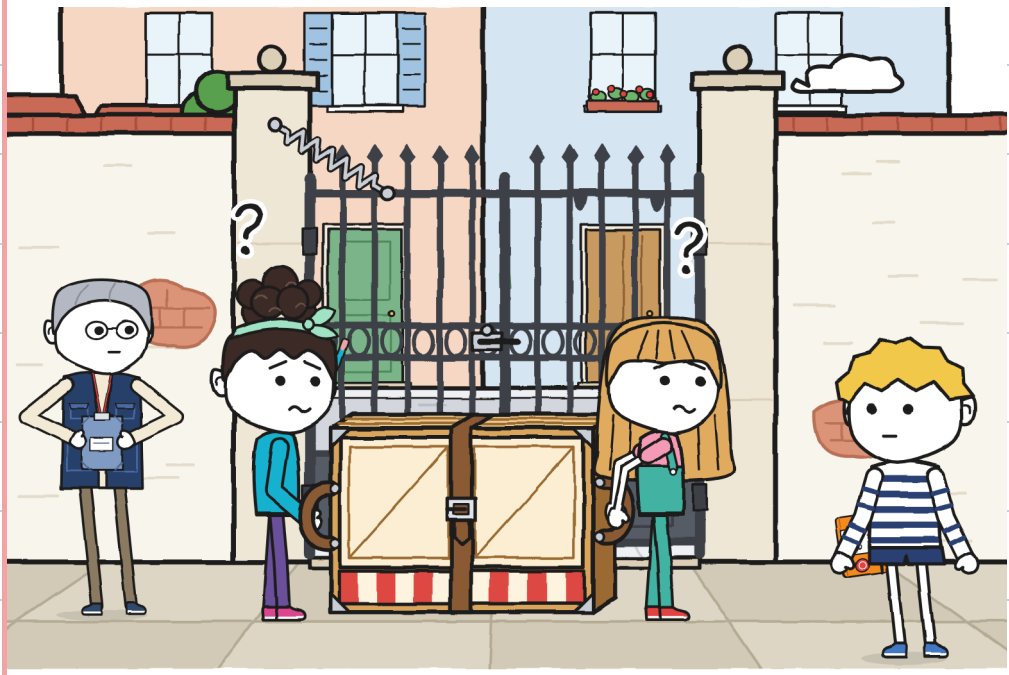

구니가 등으로 철문을
잡고 둘이 지나가.

측정기의 빈 칸이 보여?

측정기

	들기 	안내 	길 열기 
첫 번째	둘	둘	
두 번째	둘	둘	구니

훌리타와 노아는 구니 없이 정해.

손을 든 구니가 보여?

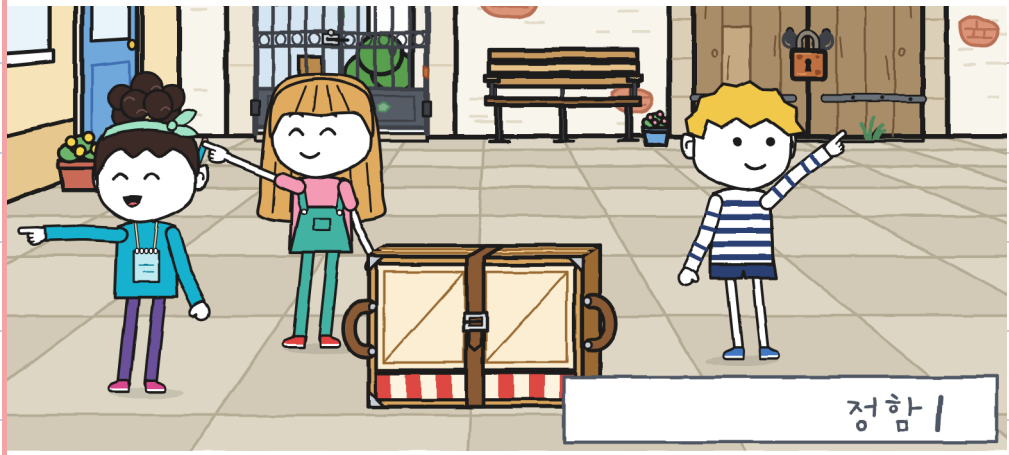

제2장

누가 길을 알까?

훌리타가 측정기를
초록색으로 채워.

초록색 매직펜이 보여?

측정기

	들기	안내	길 열기
첫 번째	둘	둘	
두 번째	둘	둘	구니
따당	둘	훌리타	훌리타

정함 II

훌리타가 말해. 절뚝이
물고기까지 쭉 직진이라고.

구니의 생각 구름에 물고기가 보여?

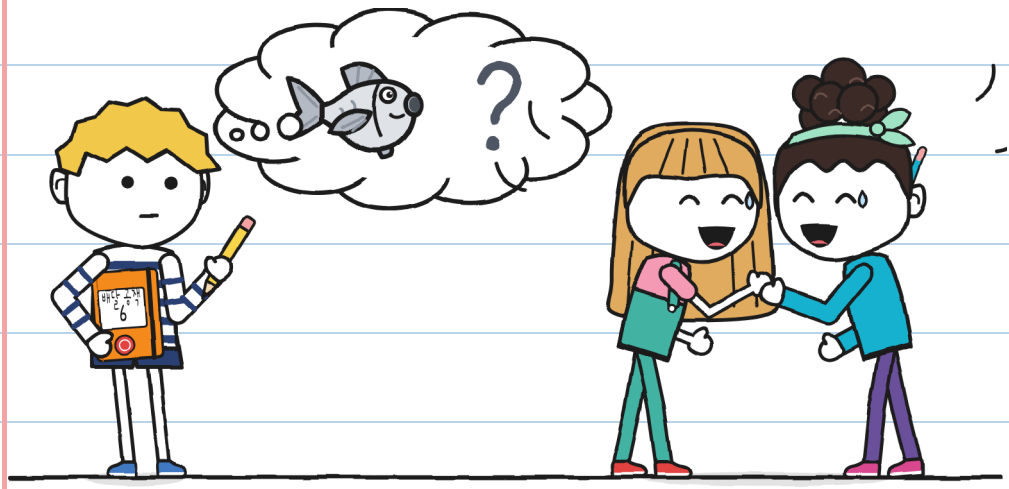

노아가 벨트를 1번 구멍에 채워.

갈색 벨트가 보여?

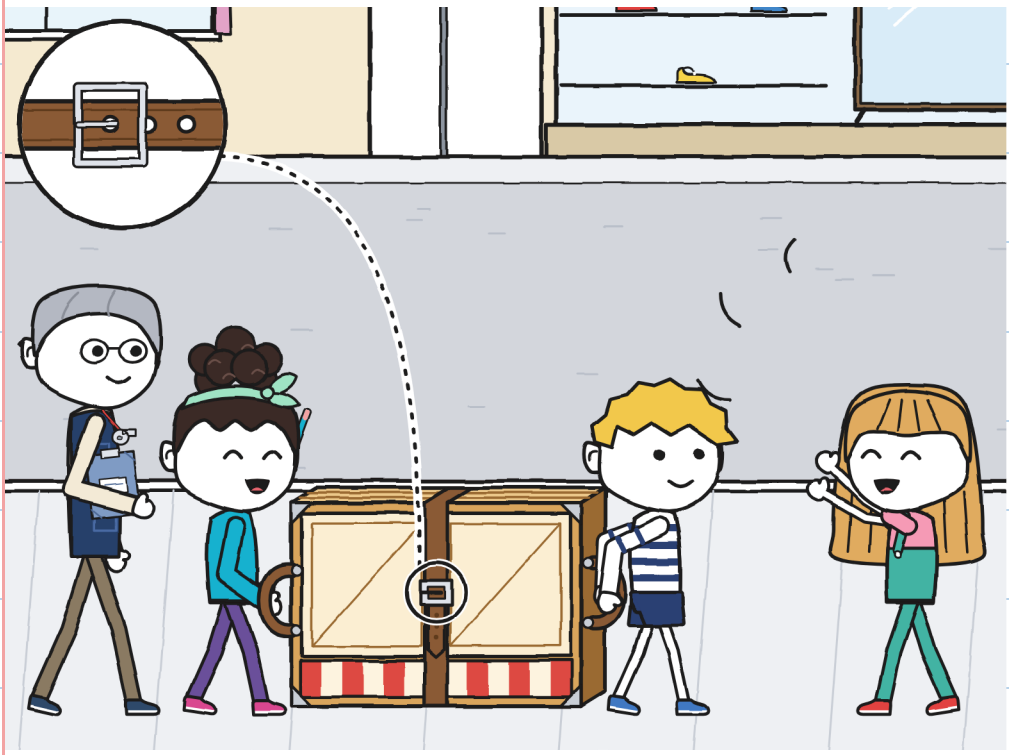

훌리타가 외쳐. "길 좀 열어 주세요, 극장 지나갑니다!"

물고기가 보여?

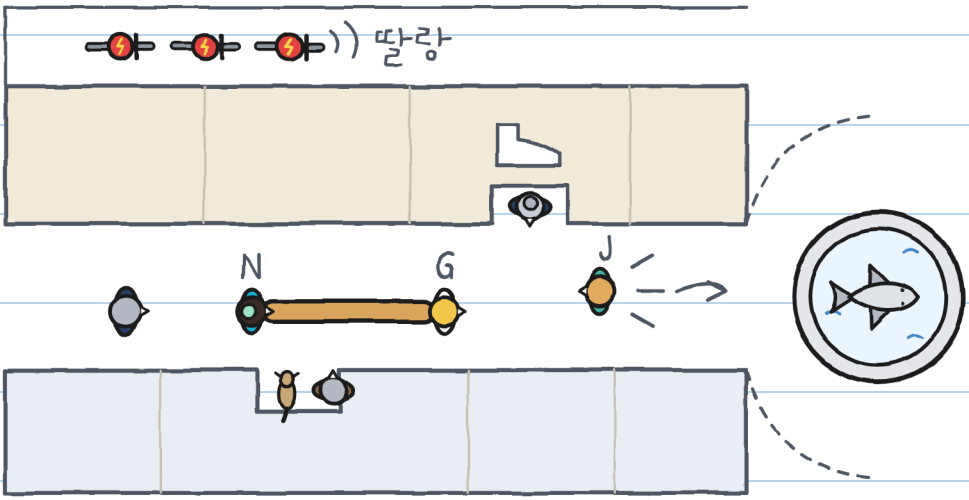

구니와 노아가 분수에 도착해.

돌 물고기가 보여?

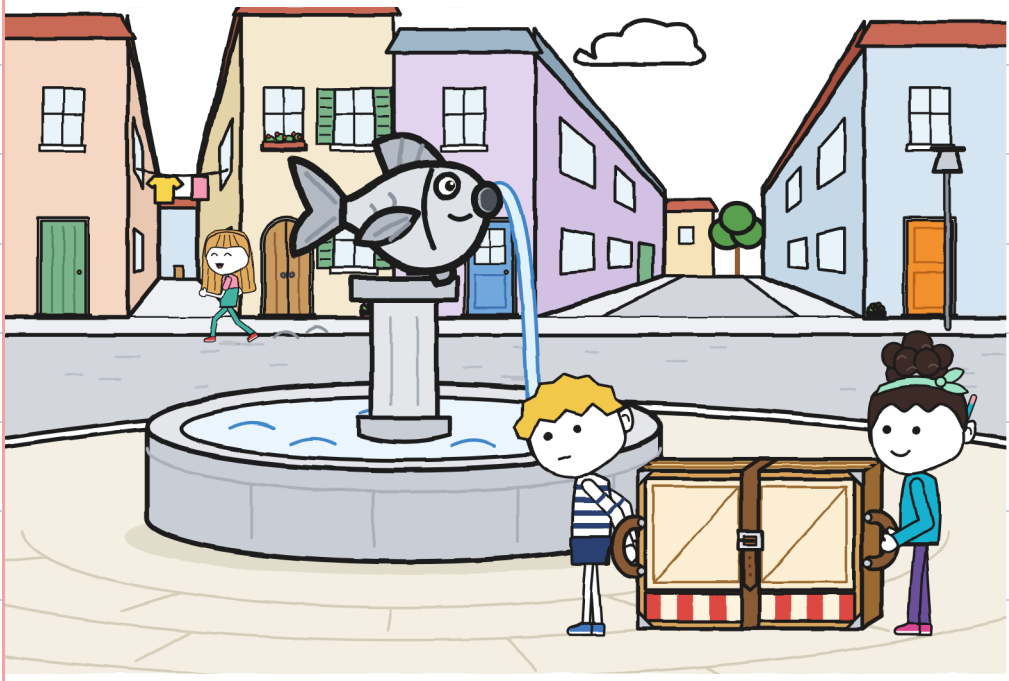

구니가 생각을 적어.

물고기
절뚝?
다른

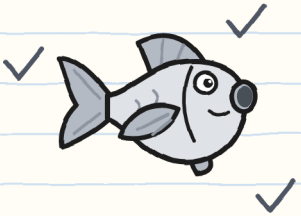

어느 쪽?
왼쪽
오른쪽
넓은

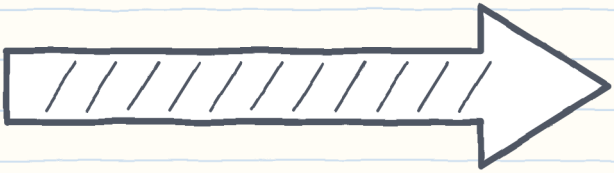

큰 화살표가 보여?

미니 극장이 길에서 펼쳐져.
창에 노아가 보여?

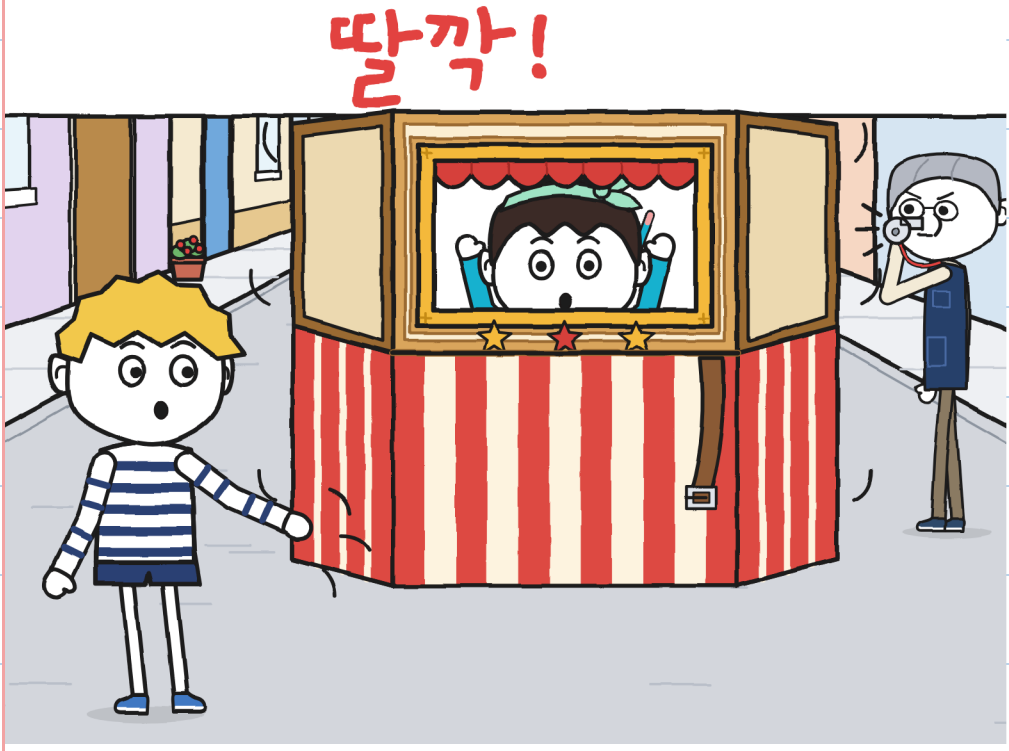

이레네와 구니가 미니 극장을 접어.

물고기가 있는 분수가 보여?

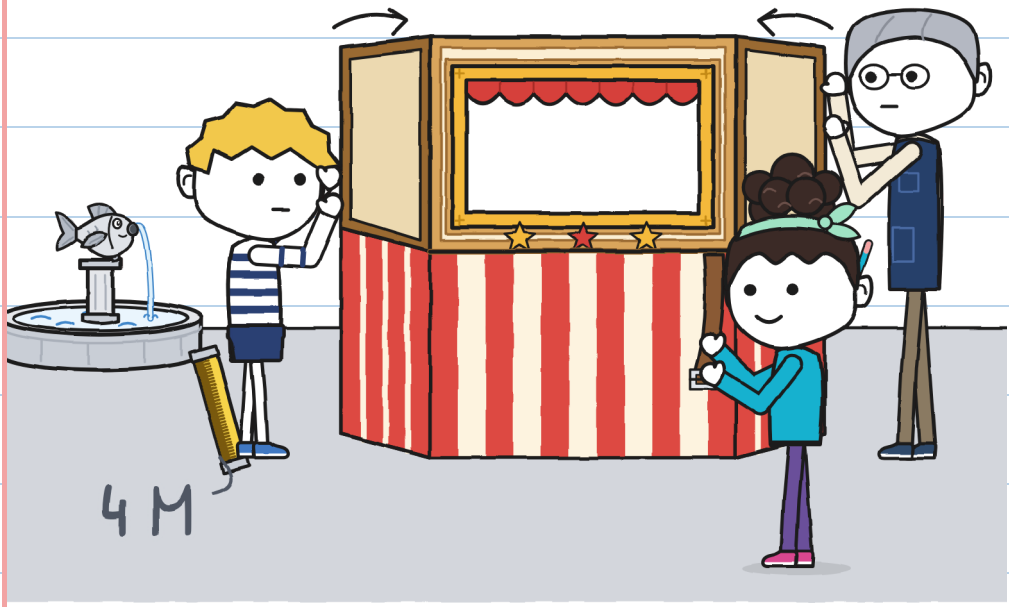

훌리타가 소리치며
손가락으로 물고기를 가리켜.
구니가 손에 든 노란 줄자가 보여?

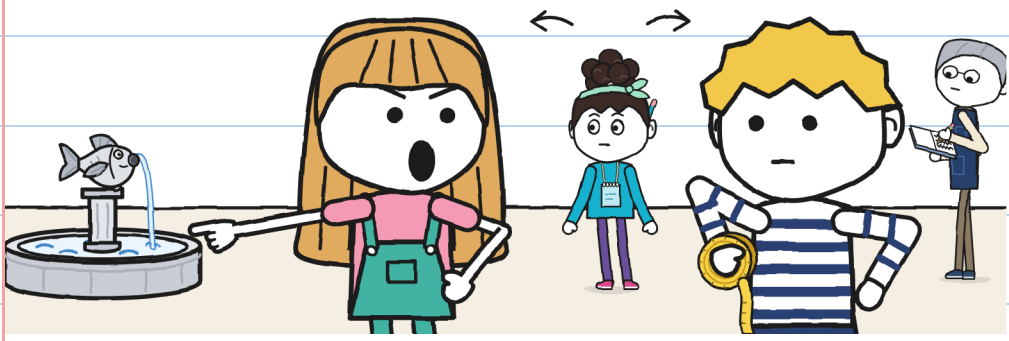

물고기는 지느러미가 하나 없어.

번개배송의 자전거가 보여?

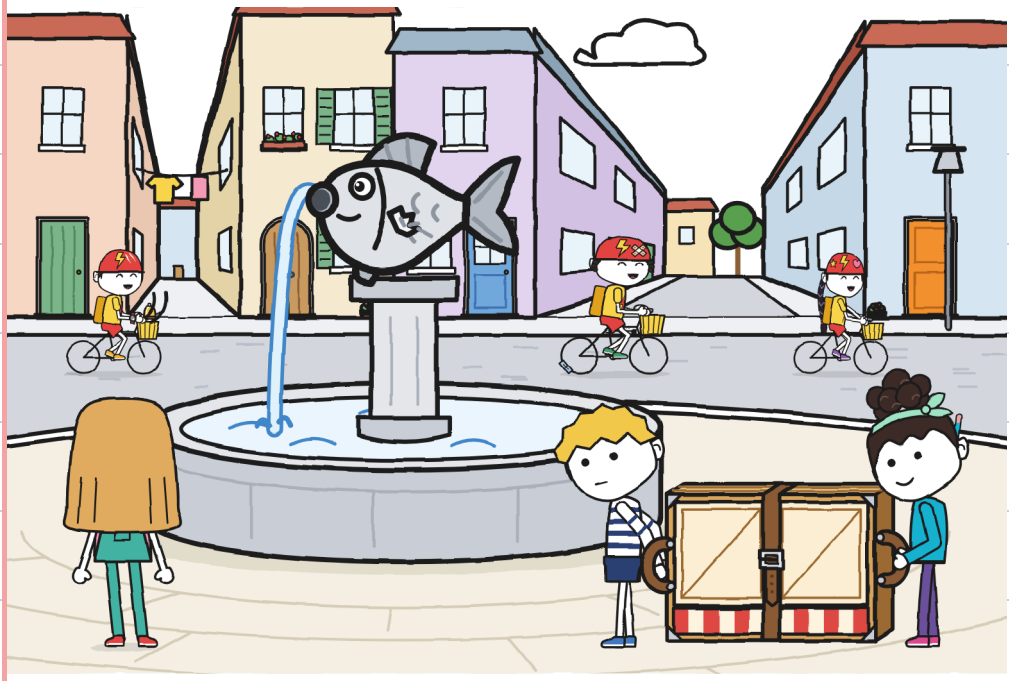

구니가 측정기를 채워.

물음표가 보여?

측정기

	들기 	안내 	길 열기 	
마당	물	홀리타	홀리타	
분수	물	홀리타	홀리타	3

구니가 밤에 공책에 그려.

빨간 등이 보여?

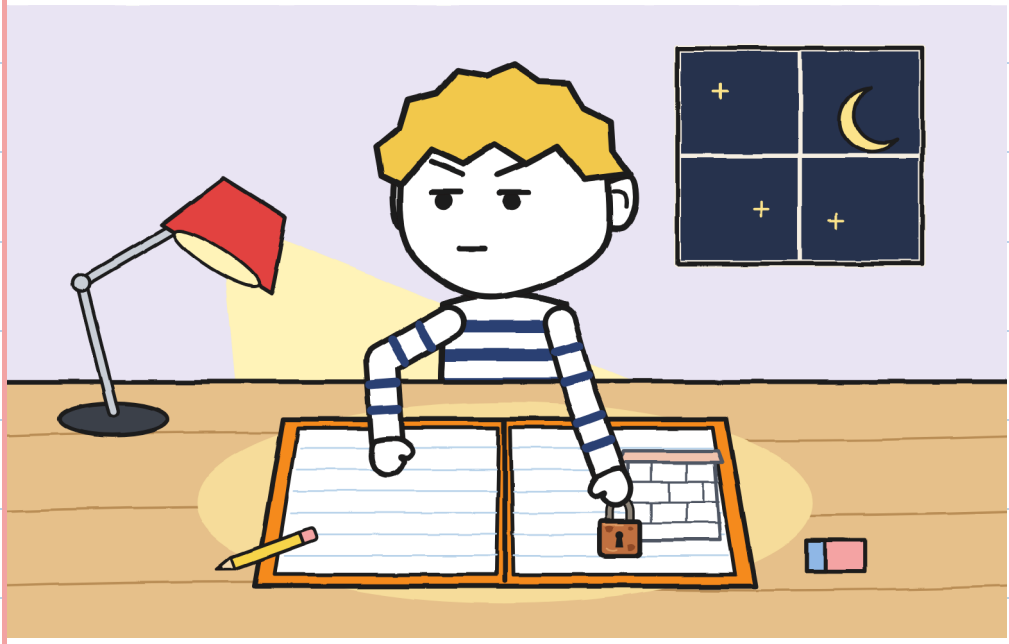

제3장

구니의 약도는 쓸모 있을까?

구니가 약도를 만들어.
공책이 보여?

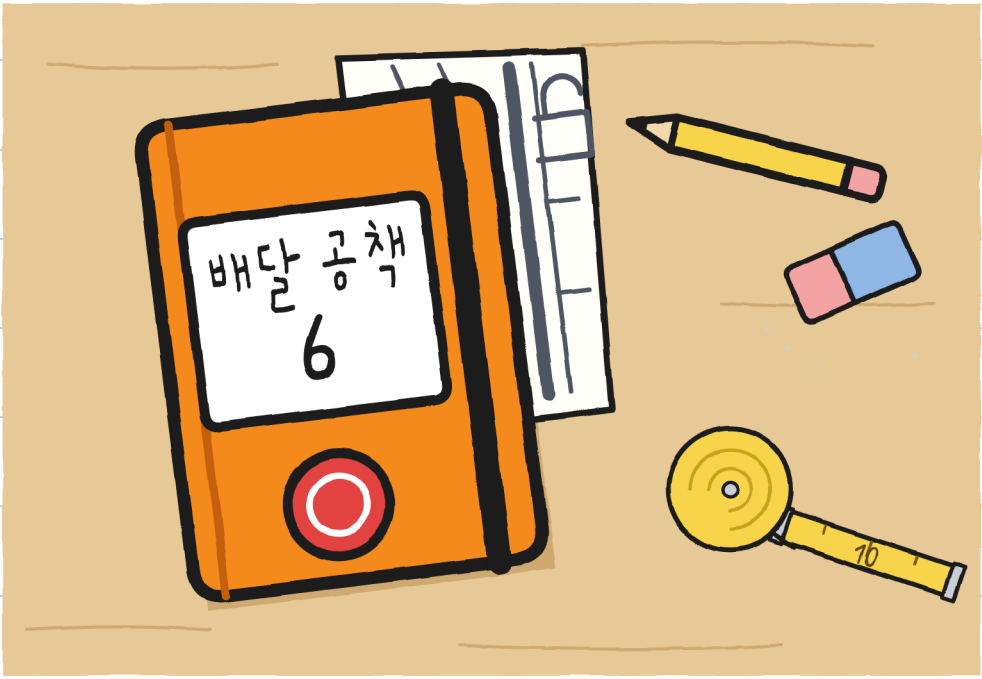

노아가 걸음을 세.

줄자가 보여?

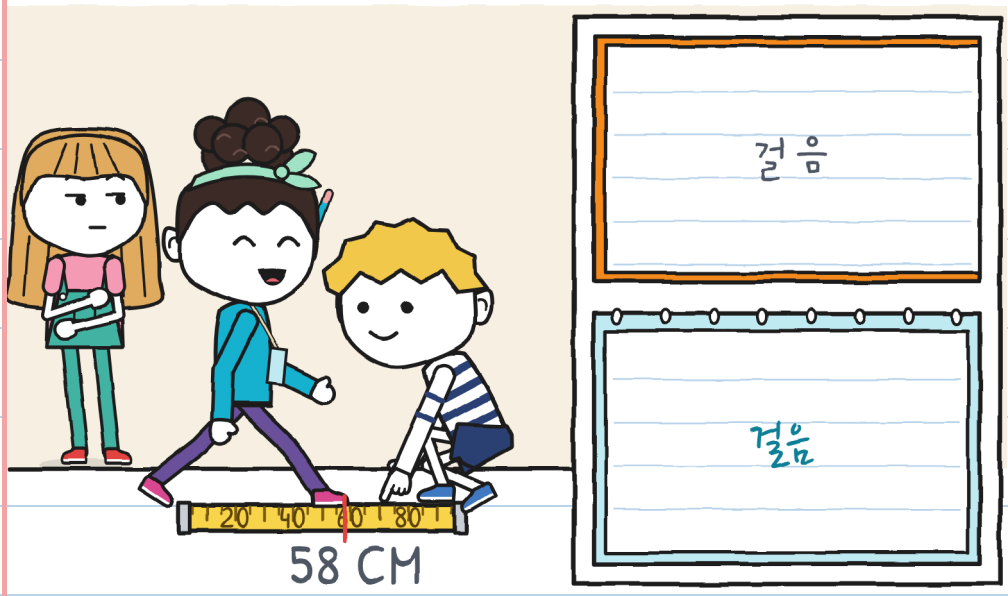

훌리타와 노아가 철문을 밀어.

나사가 보여?

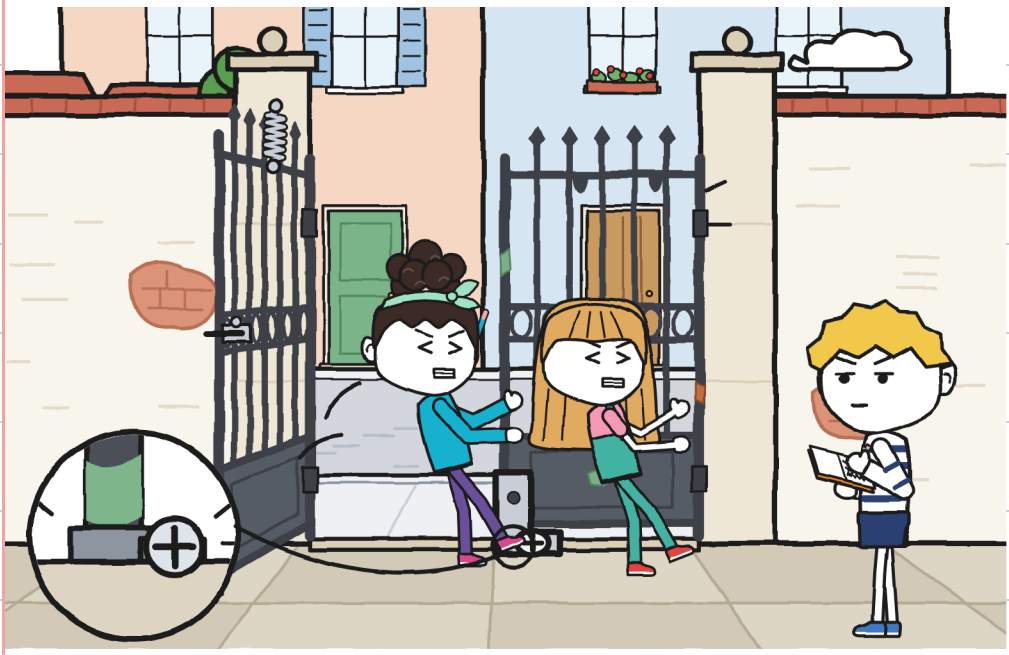

구니는 작대기를 긋지 않아.

노란 연필이 보여?

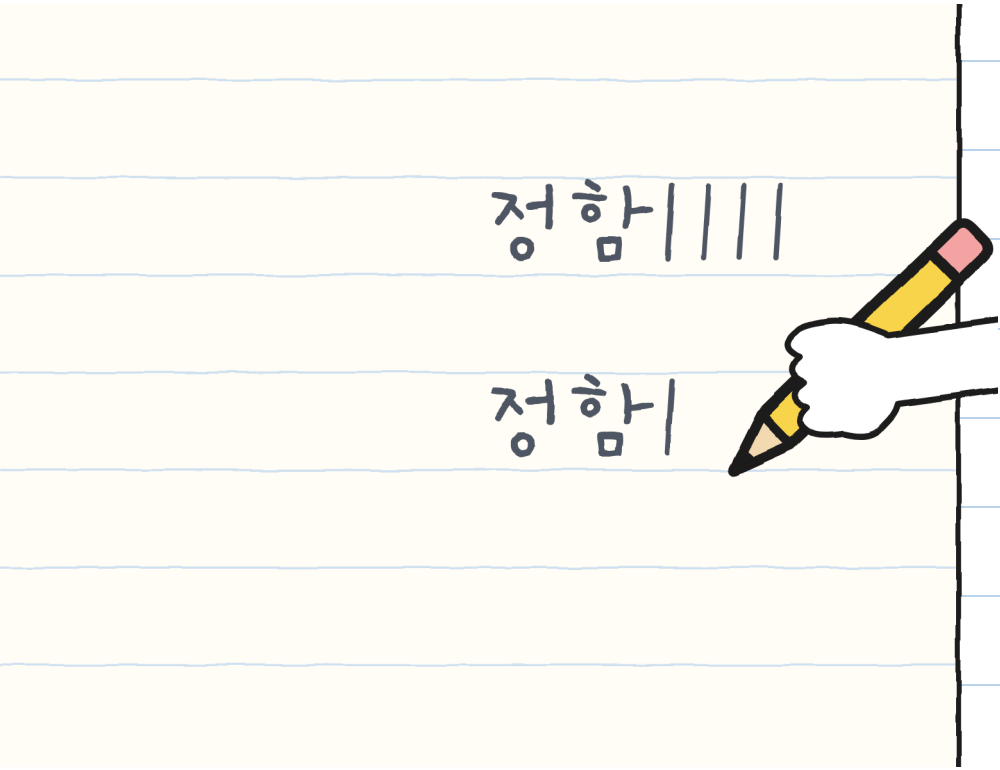

구니는 나중에 올았다고
하려고 문을 숨겨 뒀어.
자물쇠가 보여?

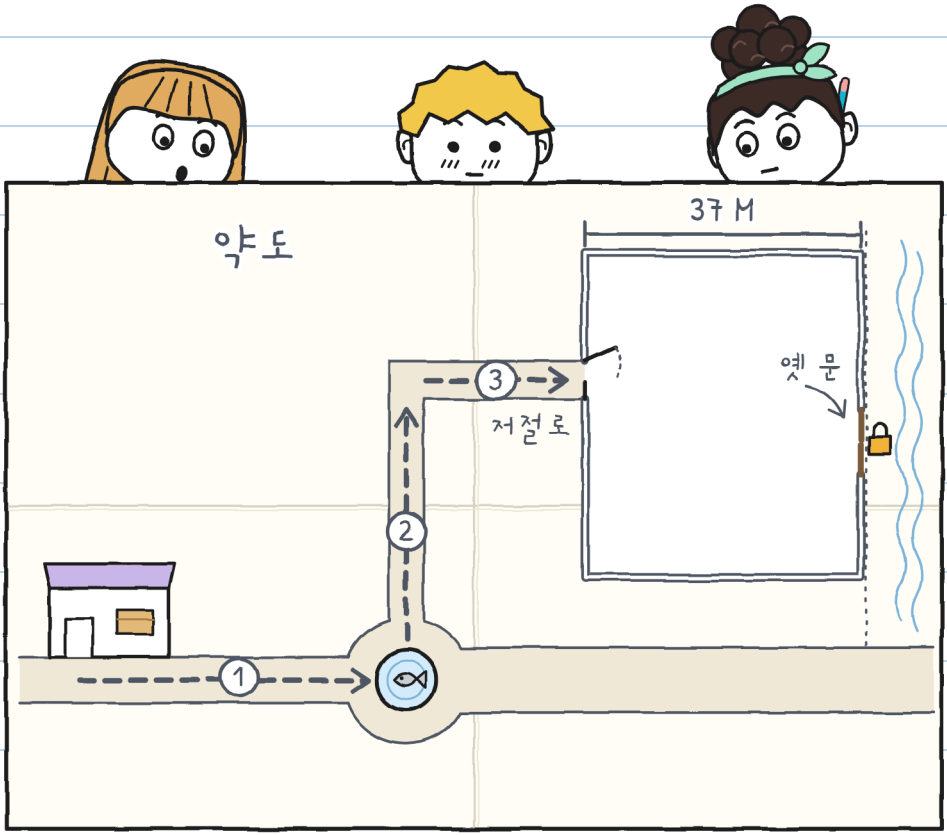

노아가 문을 자기 지도에 베껴.

훌리타의 발이 보여?



옛 문에는 자물쇠가 있어.

안경 쓴 이레네가 보여?



이레네가 기록부에서
낡은 노란 종이를 찾아.
종이에서 나오는
굽은 화살표가 보여?

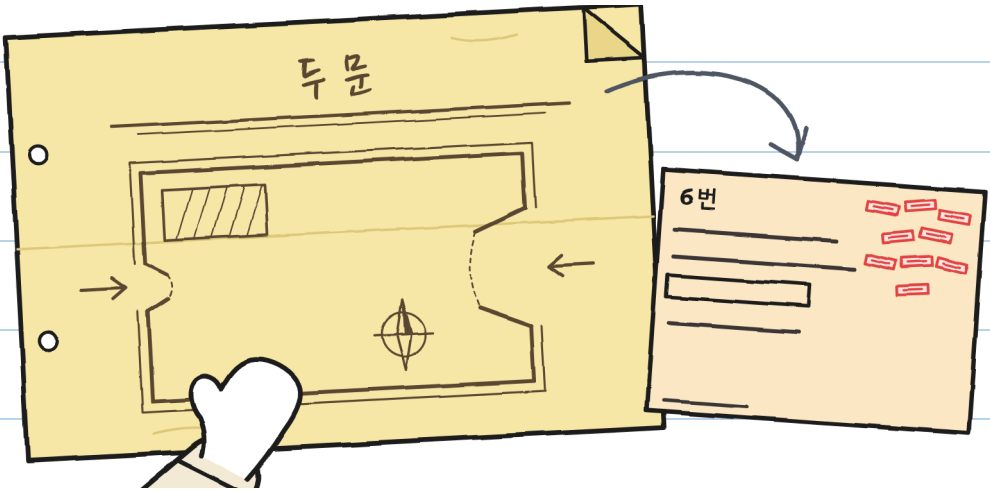

이레네가 열쇠로 자물쇠를 열어.

잠든 안토니오 어르신이 보여?

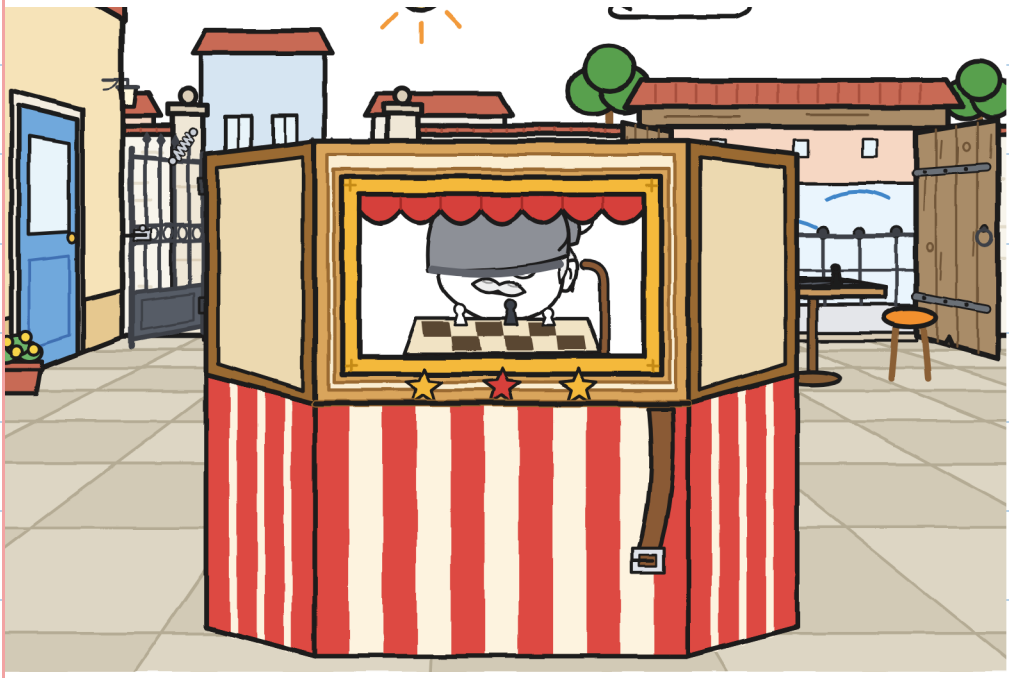

이레네가 토요일에 두 문을 다 열어.
자전거가 보여?



측정기에 새 칸이 생겼어.

초록색 칸이 보여?

측정기

	들기 	안내 	길 열기 	알림 
두 번째	물	물	구니	구니
분수	물	훌리타	훌리타	아무도

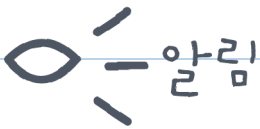

셋이 분수의 물고기를 봐.

물줄기가 보여?

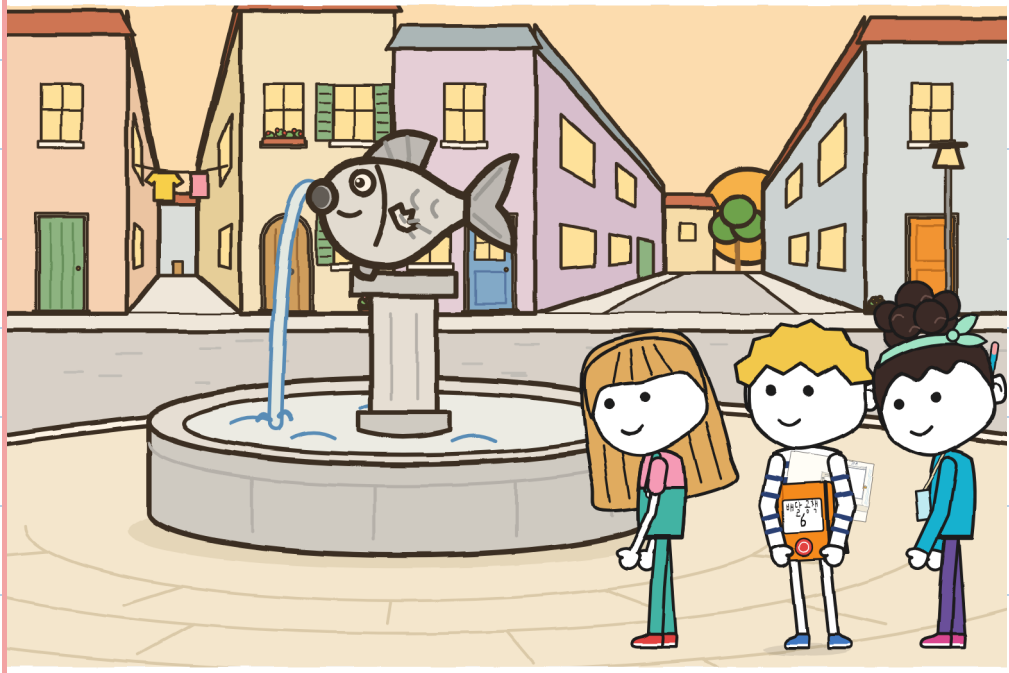

제4장

아무나 안내할 수 있을까?

토쇼가 번개배송의 종이를 가져와.

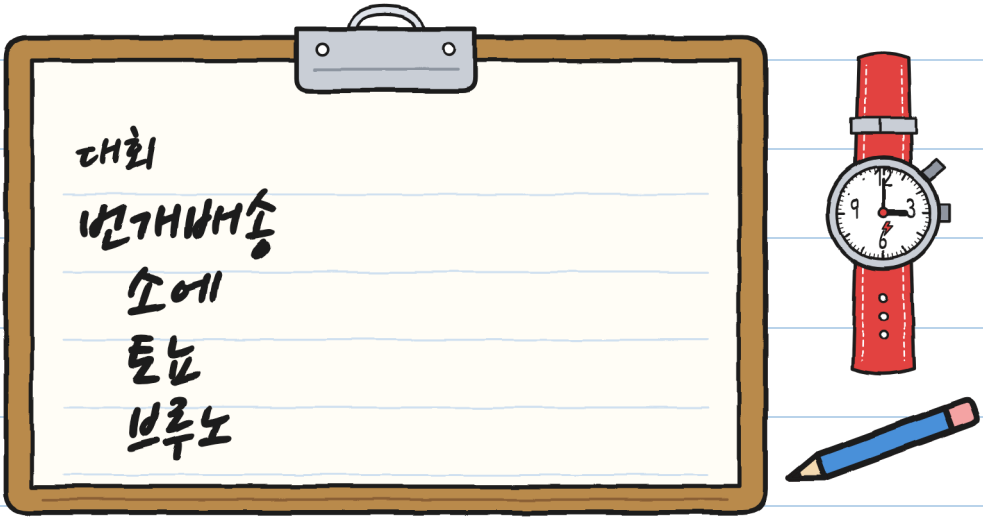

빨간 시계가 보여?

구간마다 안내하는 사람이 달라.

앉아있는 토뇨가 보여?



훌리타가 말했어.
"구니가 길을 잃었어."

훌리타의 가만히 있는 발이 보여?

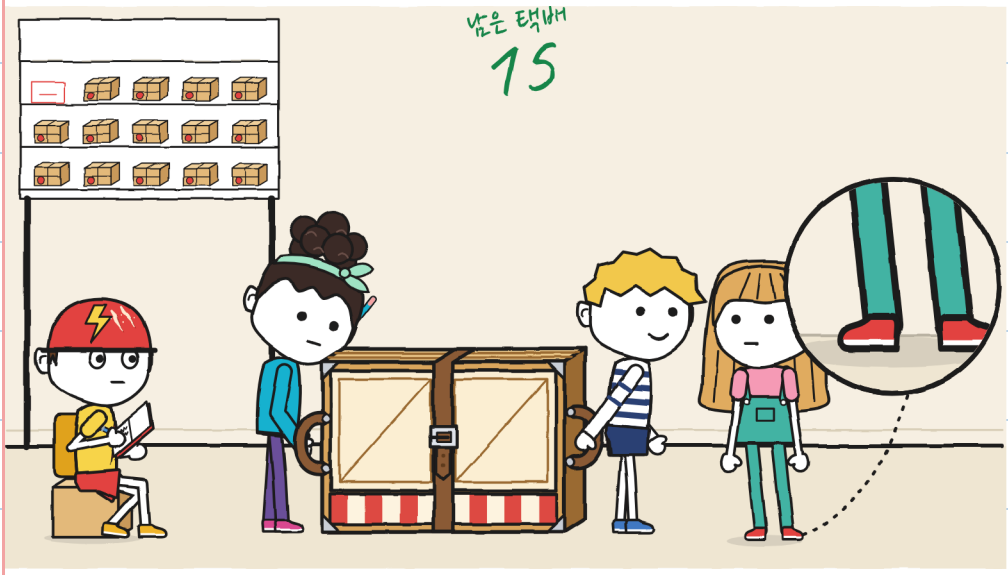

노아가 벨트를 2번 구멍에 채워.

버클이 보여?

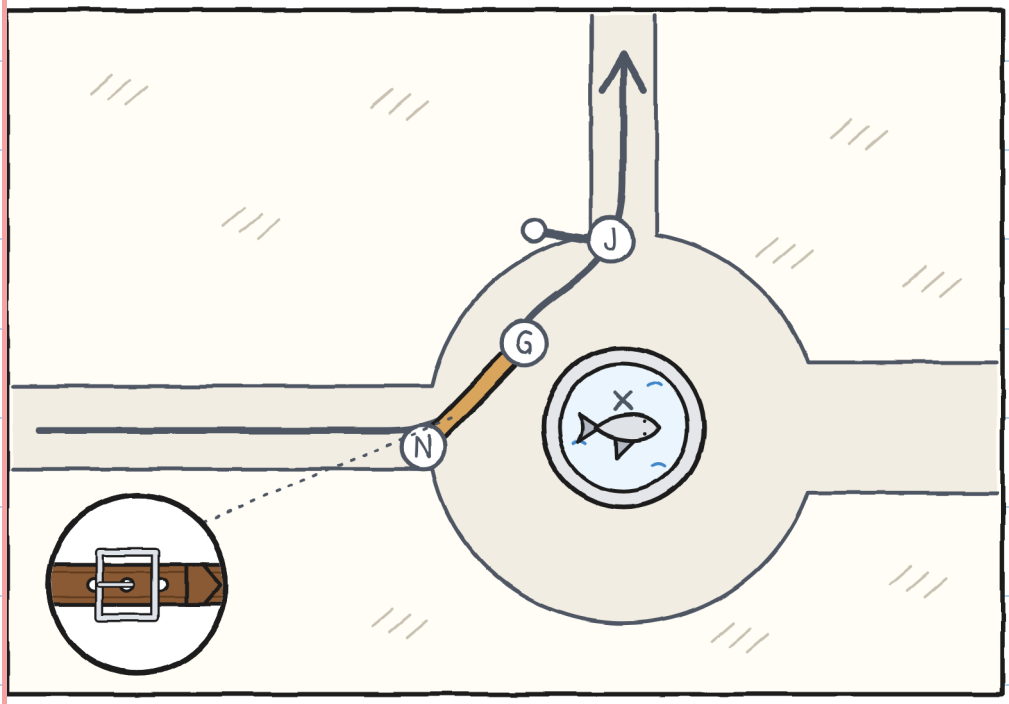

구니가 안내해. 멈춰, 턱, 올라.

가방을 든 아주머니가 보여?

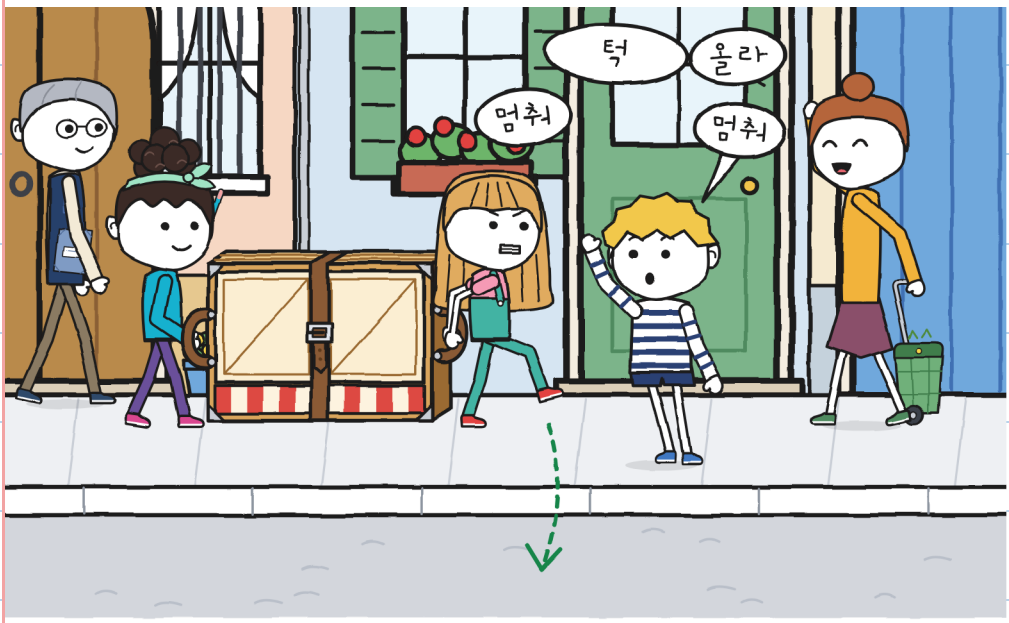

두 번째 구간: 11분.

초록색 달팽이가 보여?

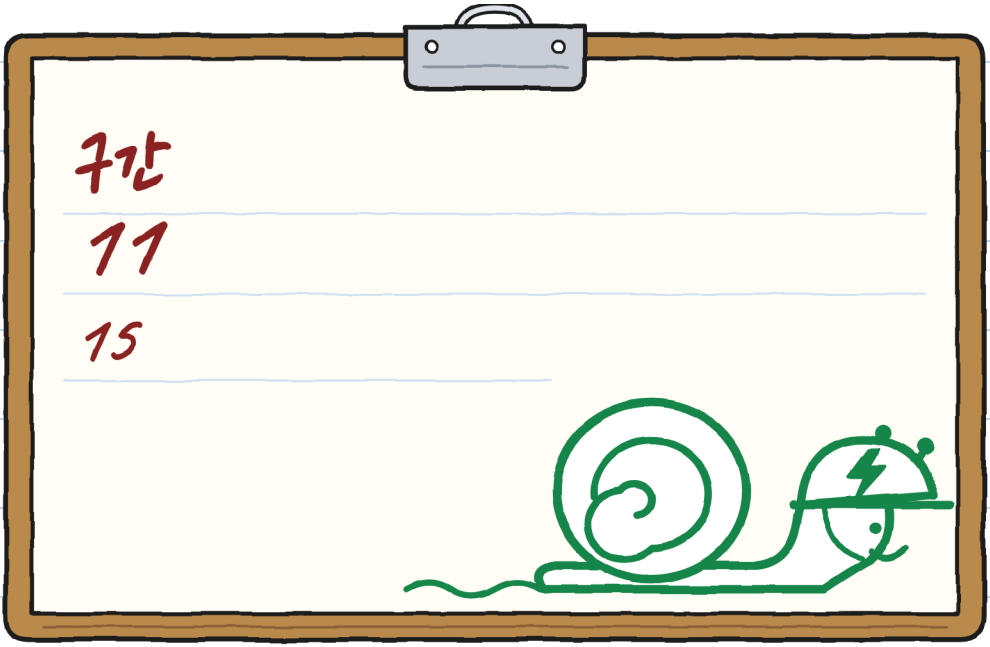

노아가 지도를 들고 멈춰.

나무로 된 옛 문이 보여?



먼저 미니 극장을 바닥에 내려놓아.

파란 소매가 보여?

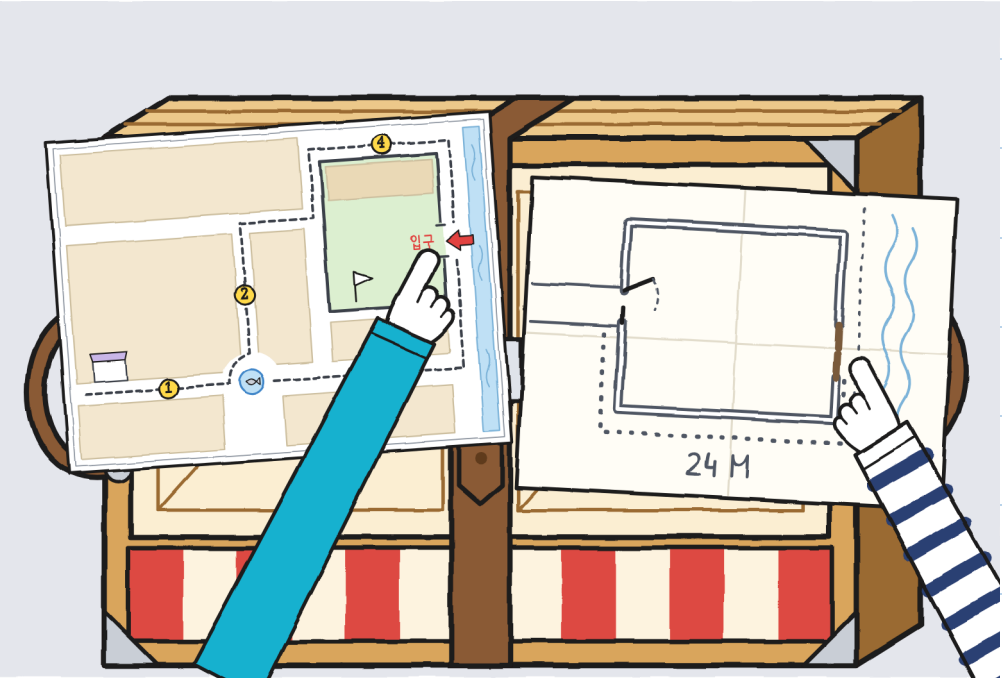

이레네가 빨간
매직으로 지도를 고쳐.

빨간 헬멧을 쓴 토뇨가 보여?



노아가 마지막 구간에서
알리고 길을 열어.

노아의 파란 칸이 보여?

	들기 	안내 	길 열기 	알림 
마당	둘 훌리타	노아	노아	노아: 지도

토뇨에게 숫자가 적힌 종이가 있어.

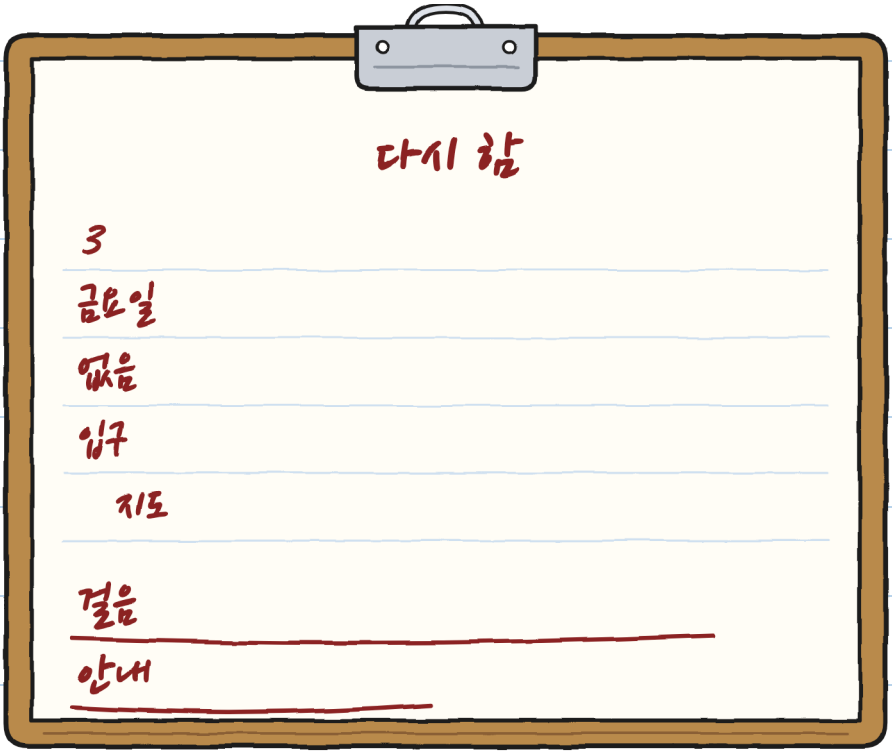

빨간 줄이 보여?

노아가 벨트의 버클을 봐.

달이 보여?

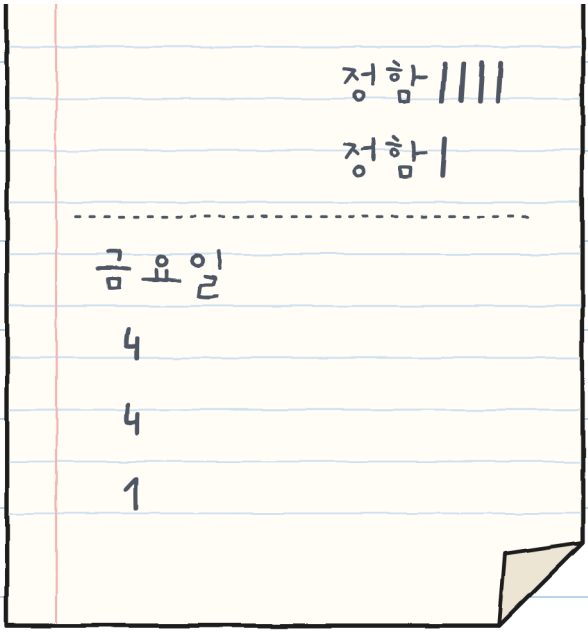



제5장

일등으로 도착하는 게 중요할까?

토요일이야. 마당에서 대회가 열려. 검은 까치가 보여?

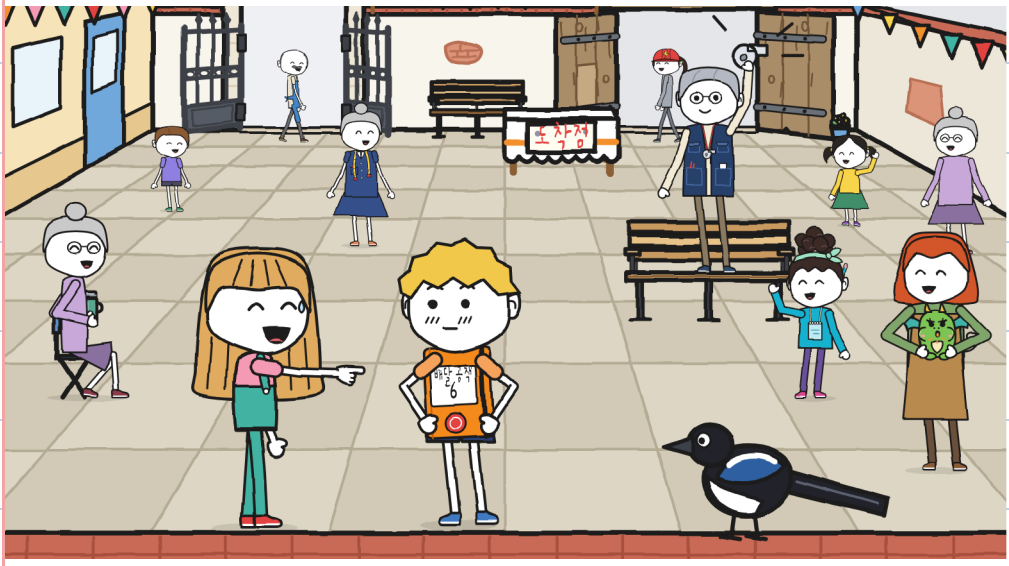

대회에는 다섯 팀이 있어.

번개배송의 자전거가 보여?

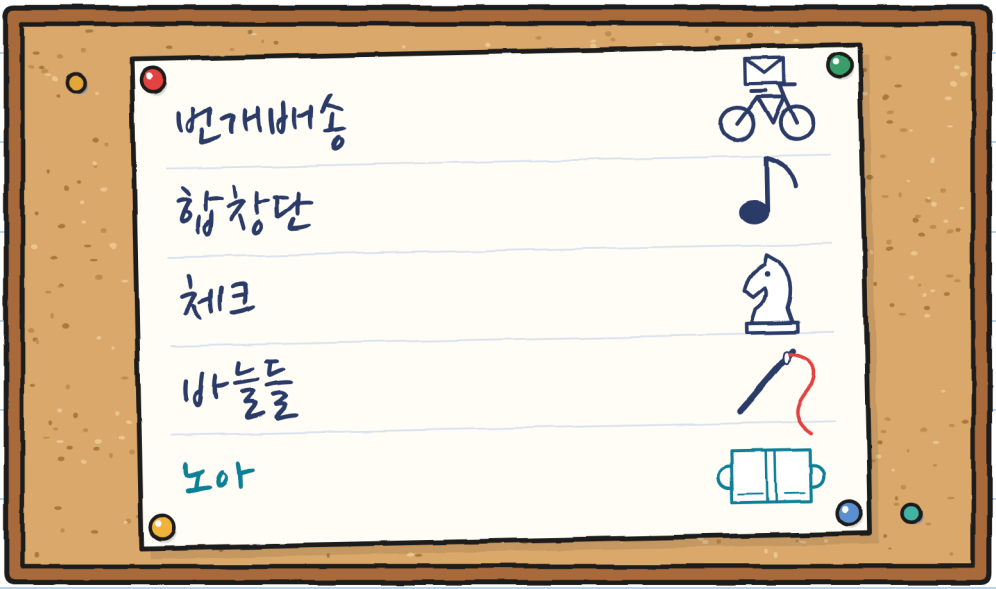

노아가 벨트를 3번 구멍에 채워.
안토니오 어르신의 베레모가 보여?

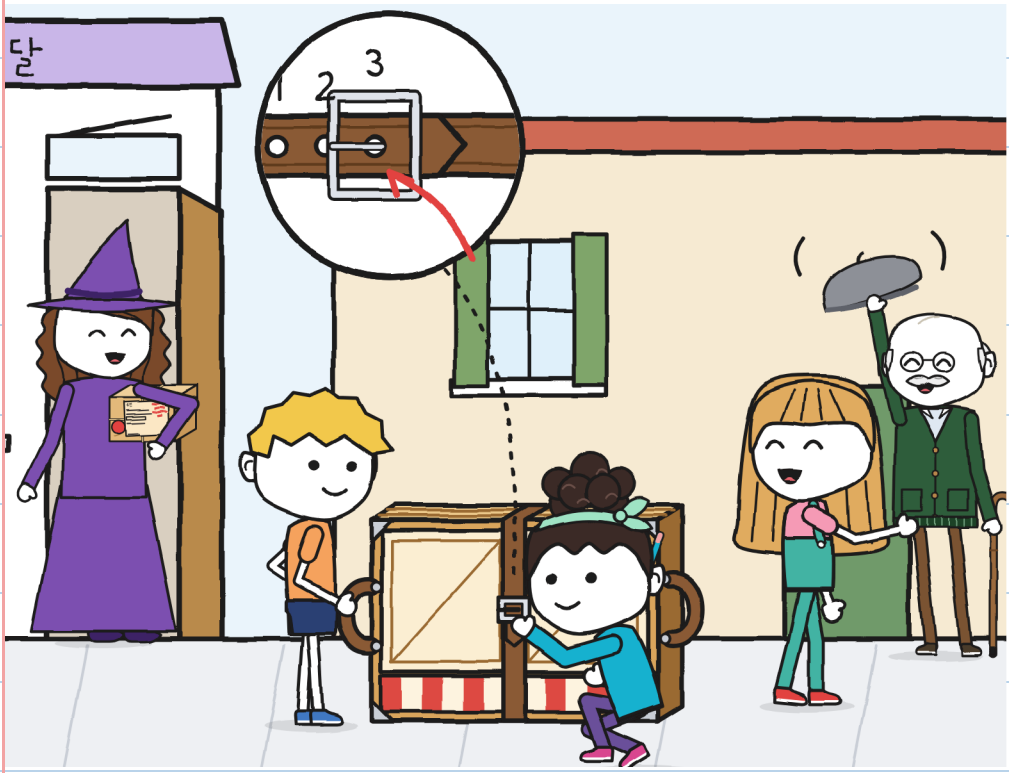

훌리타가 안내해. "좌회전!"
노란 바구니가 달린 자전거가 보여?

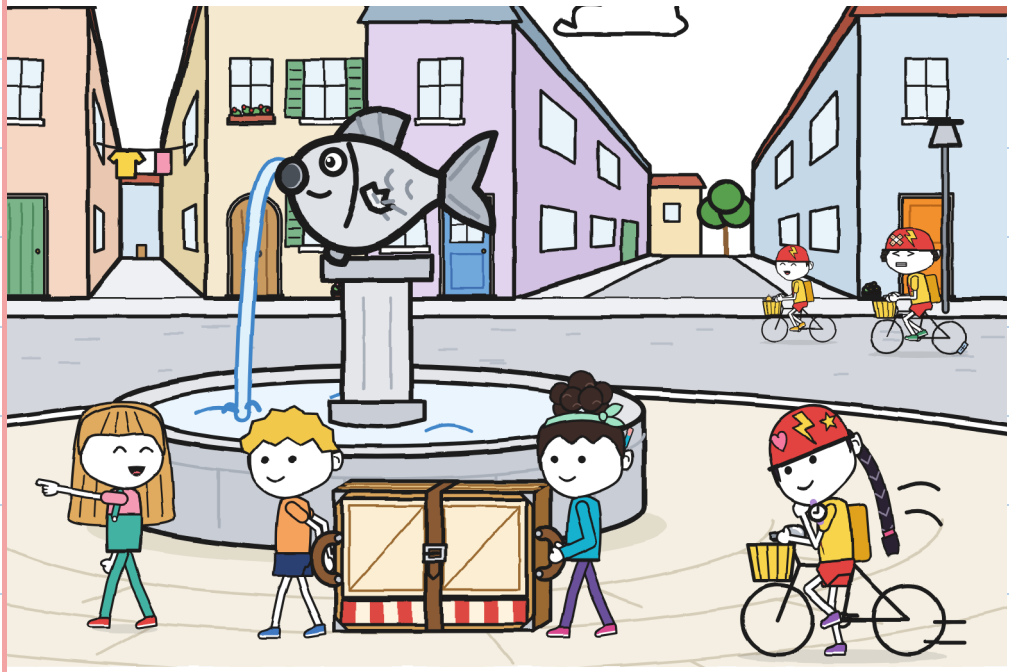

엘리아 아줌마가 빵집에서
카드에 도장을 찍어.
빨간 카드가 보여?

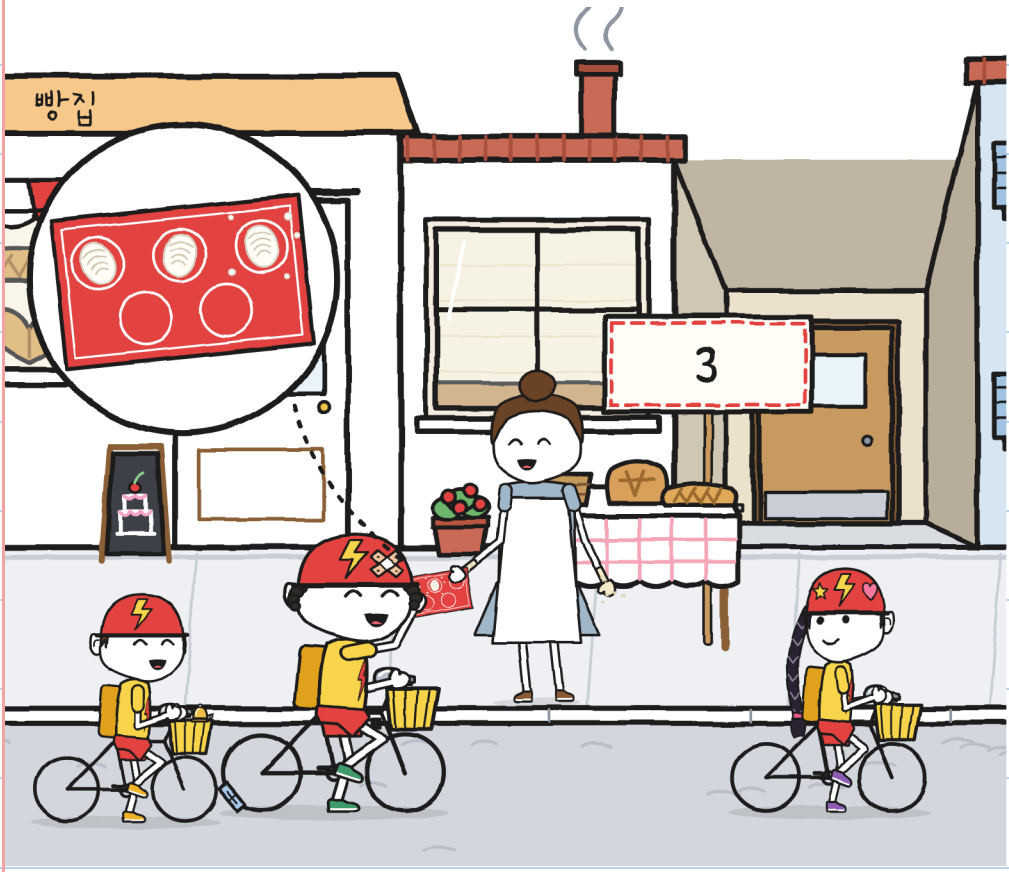

다른 팀들이 우리를 앞질러.
초록색 문이 보여?

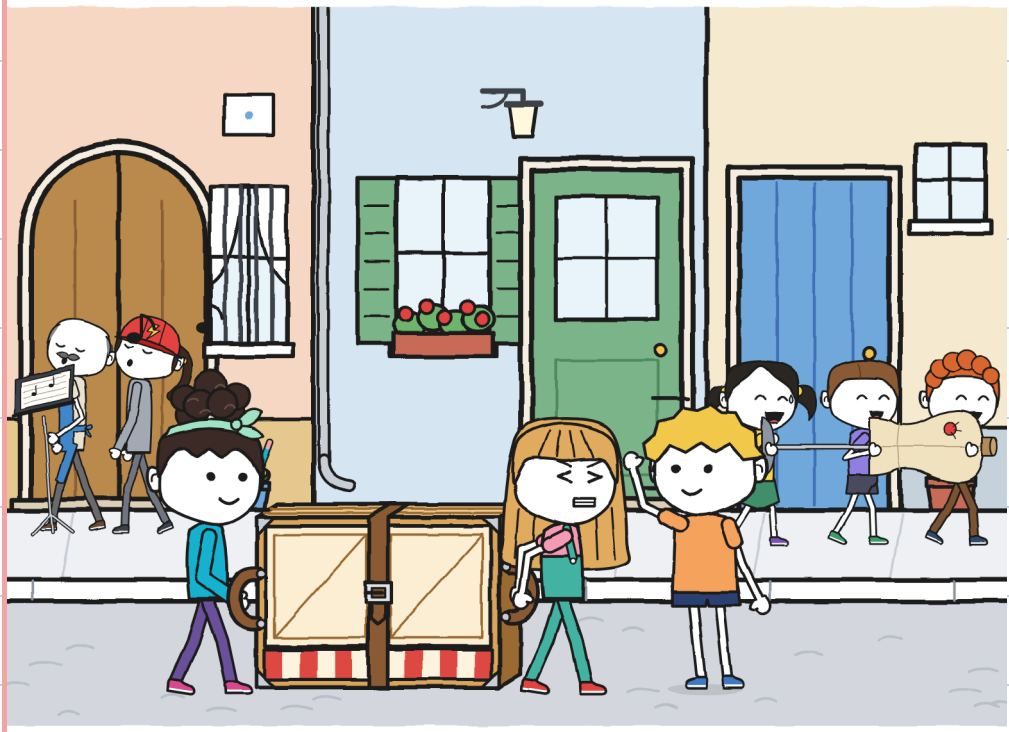

훌리타가 철문을 잡고 둘이 지나가.
가리키는 손들이 보여?

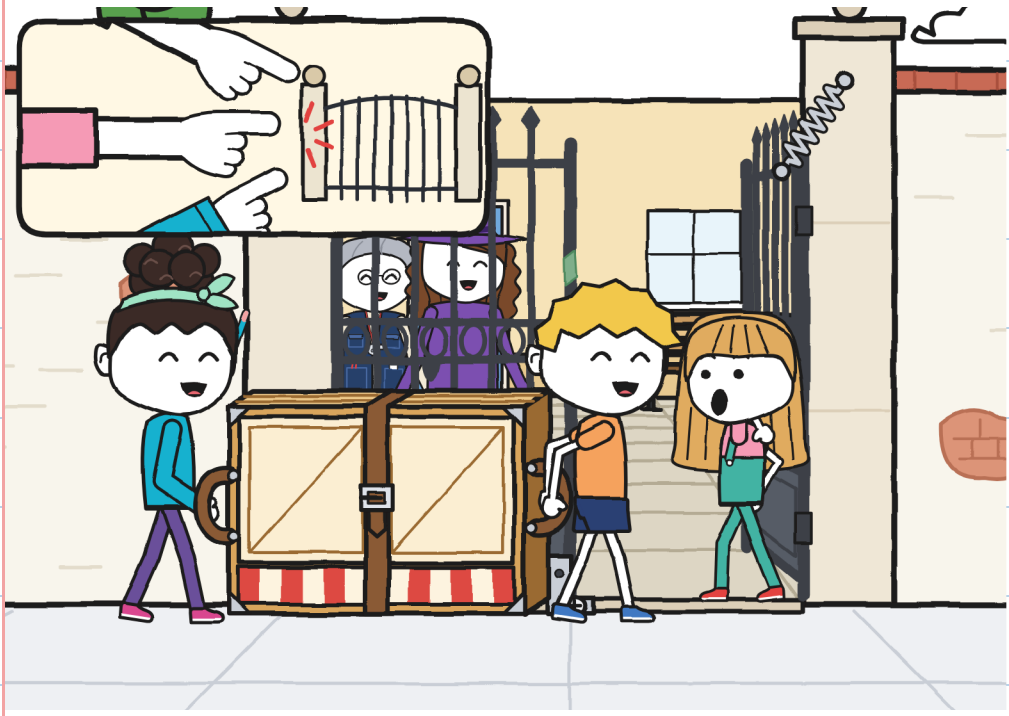

41분 뒤에 이레네가 서명해.
'배달완료'라는 글자가 보여?



미니 극장은 물품 목록에 있어.

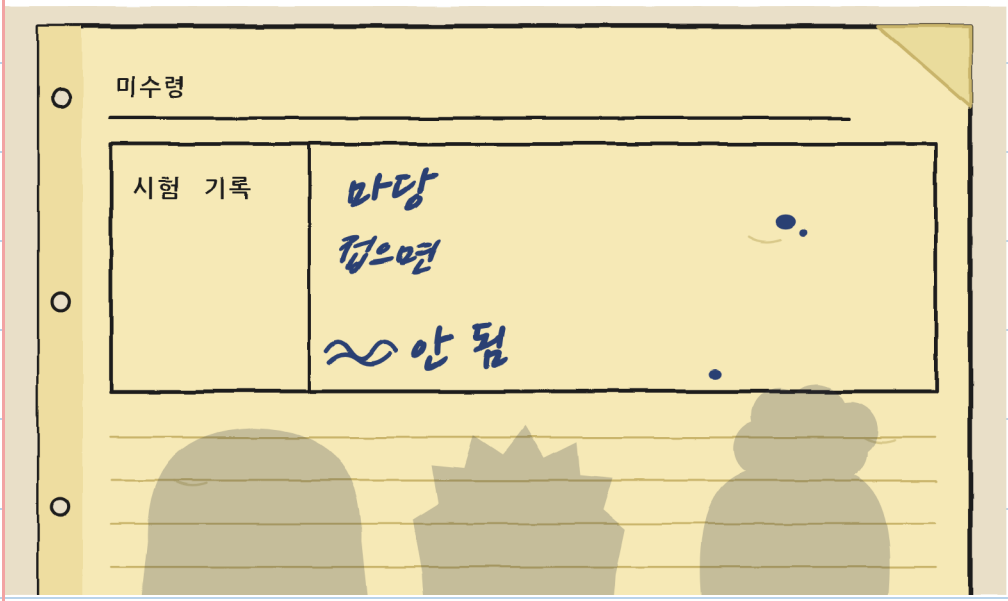

세 사람의 그림자가 보여?

번개배송이 이기고

소에게 빵을 나눠.

검은 새가 보여?

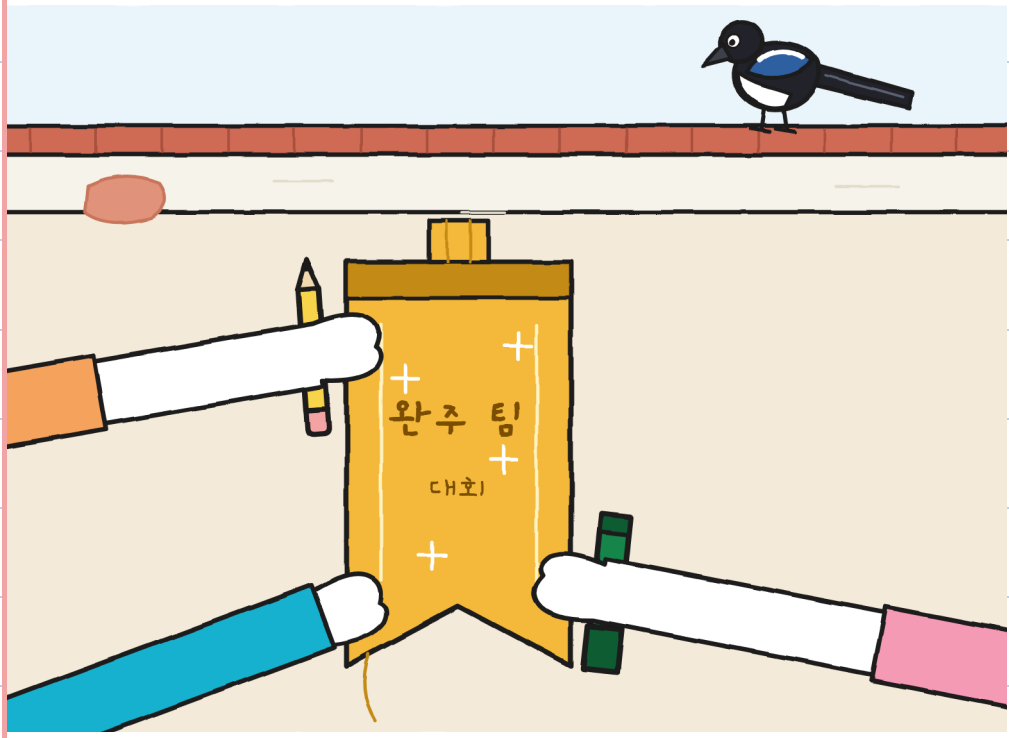

2분 안에 공연을 지어내야해.
초록색 용 부스러기가 보여?



셋이 미니 극장에서 공연을 해.
종이 모자가 보여?



제6장

무엇이 남을까?

훌리타가 15를 지우고 14라고 써.
선반의 택배가 보여?

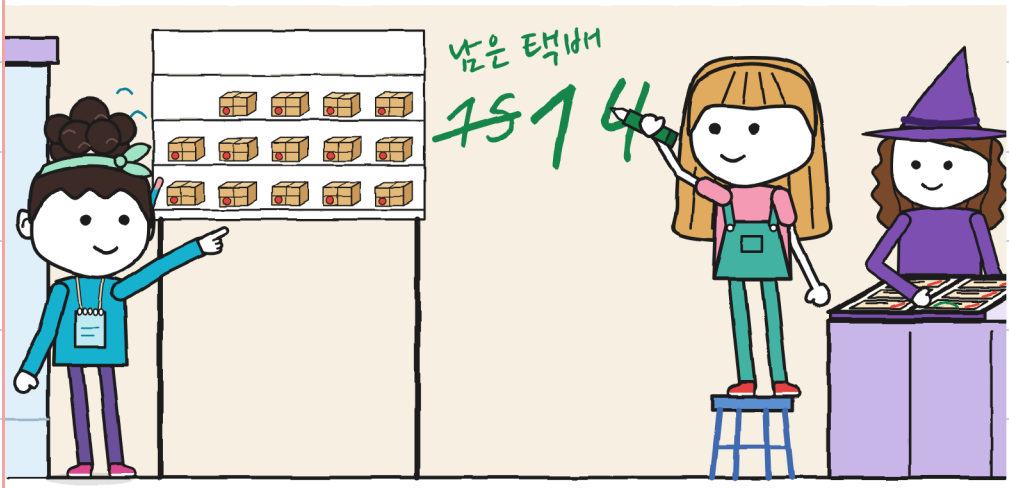

번개배송이 14분 만에 이겨.

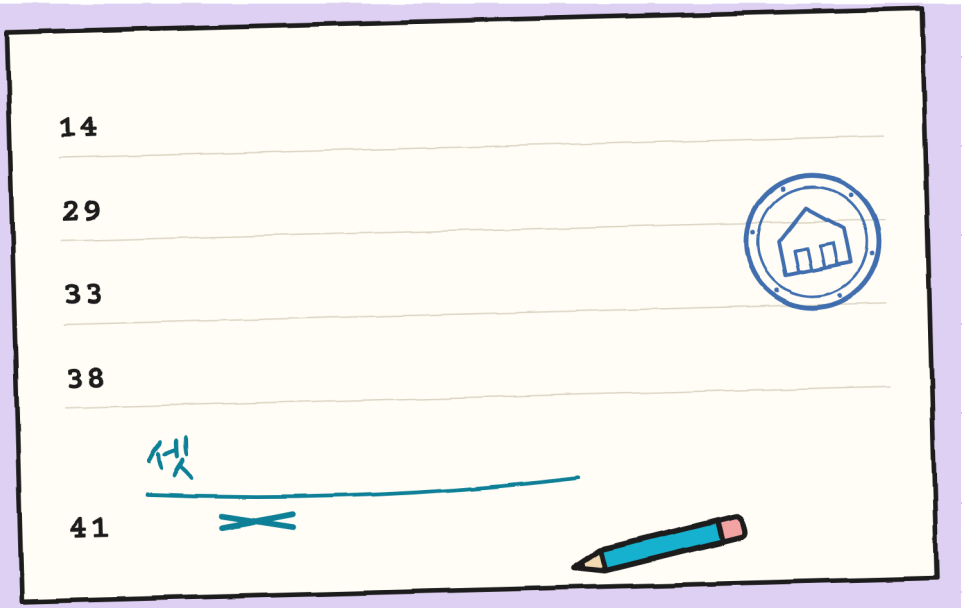

청록색 연필이 보여?

R.이 미니 극장을 시험했어. 단서 12.
노란 그림이 보여?

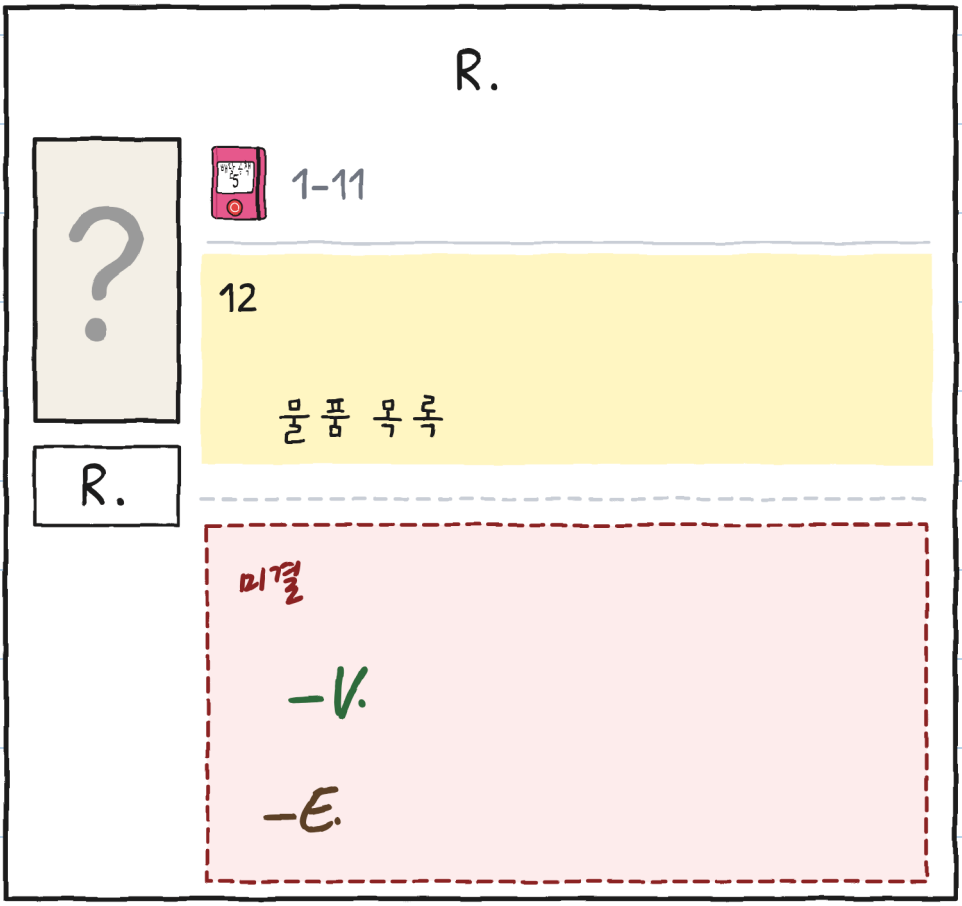

노아가 약도에 그리려고 해.

노아의 연필이 보여?

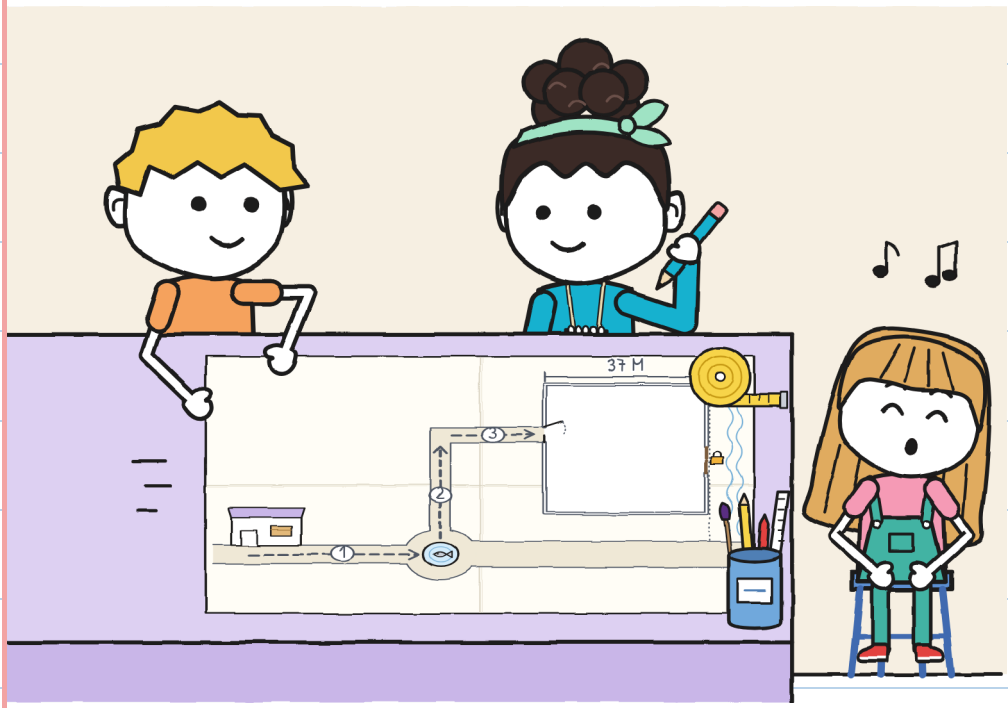

노아가 약도에 자기네 길을 그려.

약도

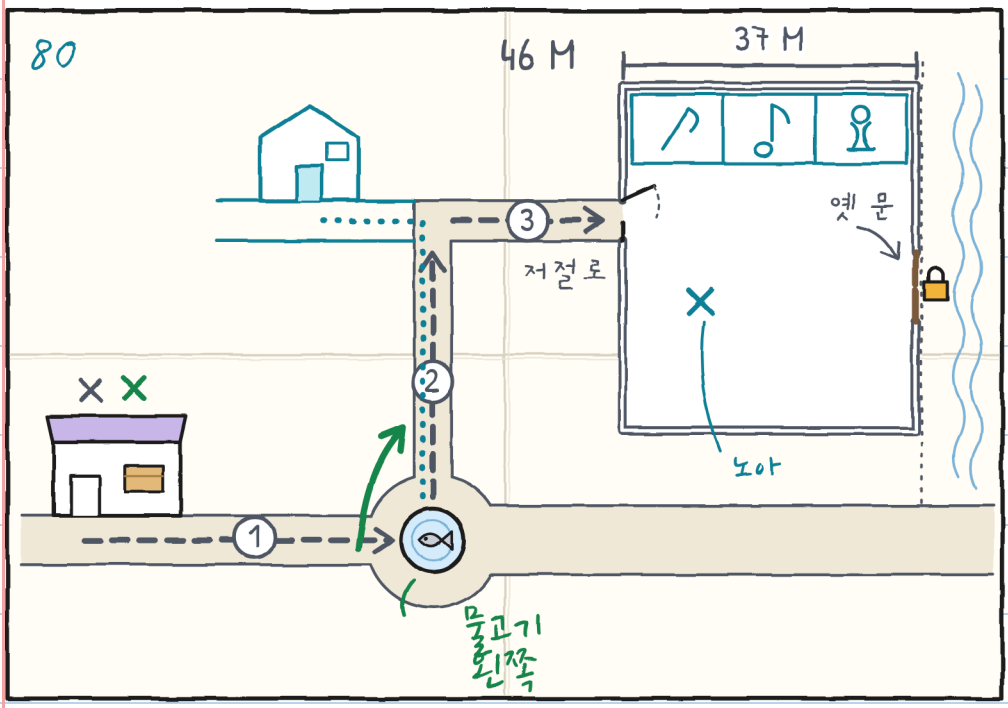

약도에서 절뚝이 물고기가 보여?

셋이 구니의 공책에 리본을 붙여.
가로등 위의 까치가 보여?

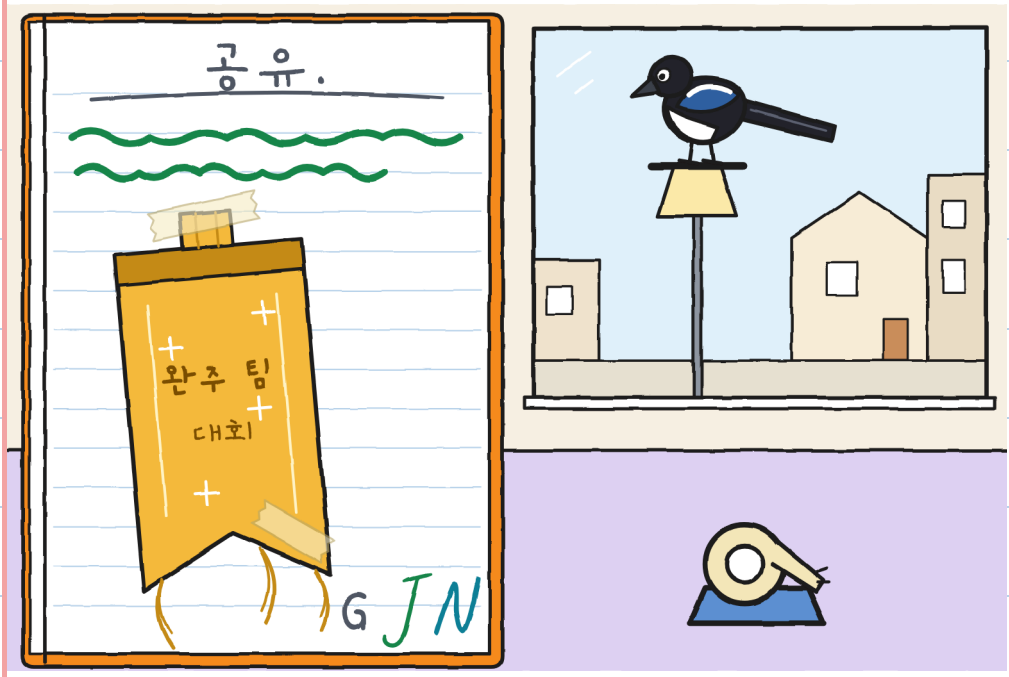

노아가 구니의 공책에서
작대기를 읽어.
샌드위치를 든 회색 돌멩이가 보여?



노아가 해 뜰 때
미니 극장을 지켜봐.
노란 해가 보여?

7:38

7:44

7:50

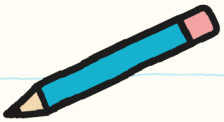

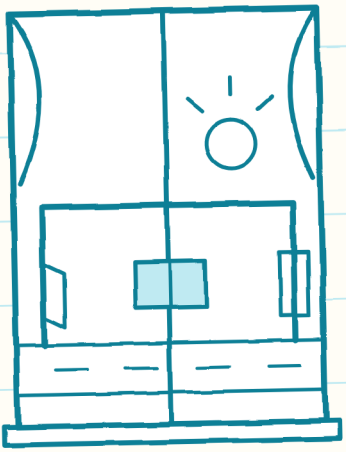

선반에 택배 열네 개가 남아 있어.
헬멧을 쓴 토쇼가 보여?

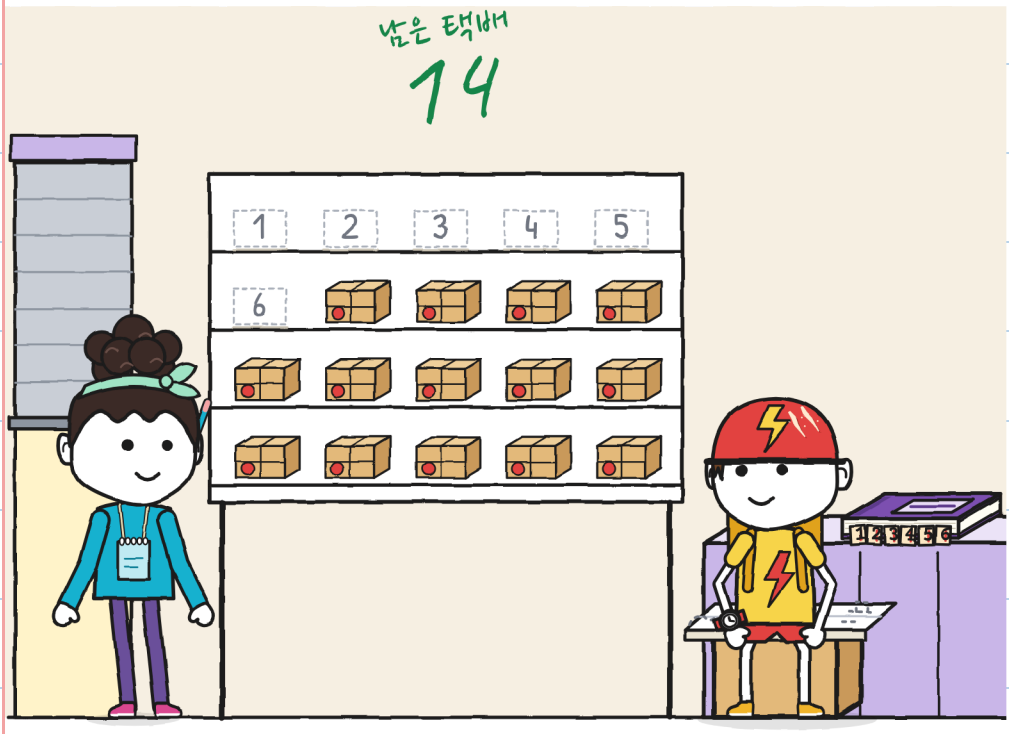

셋이 창에 자기를 그려.

초록색 얼굴이 보여?

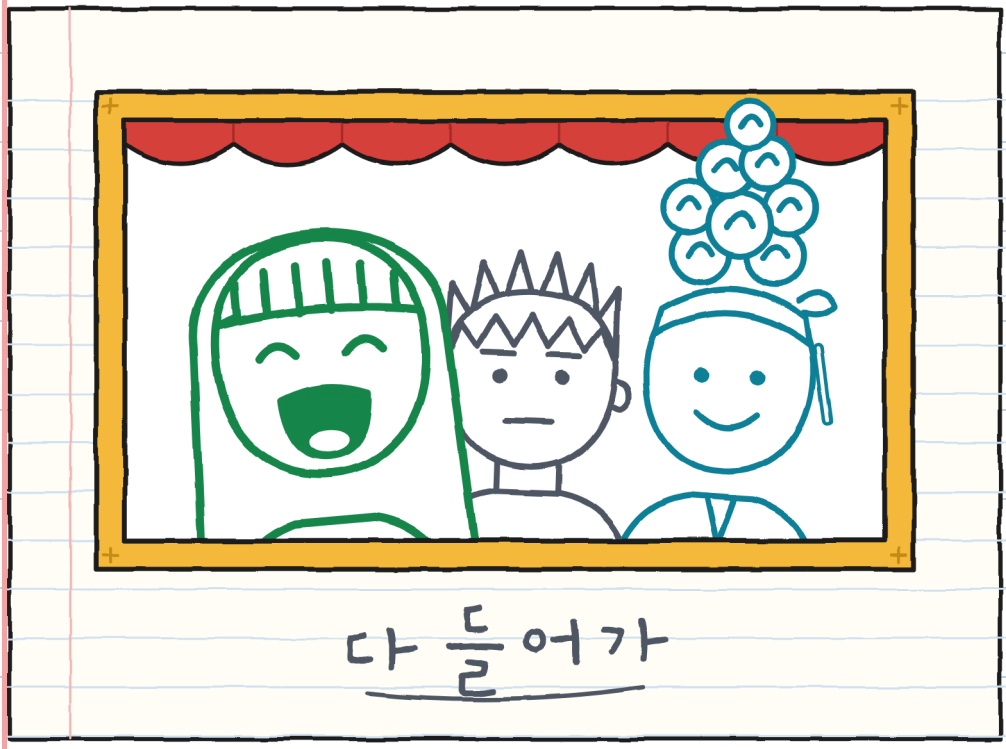

누가 들었는지 봐.
달팽이가 보여?

구간		들었나	안내했나	다시 함
	가게 분수	둘	훌리타	회전 3
	모퉁이	훌리타 노아	구니	없음 느림
	마당	구니 훌리타	노아	입구 지도
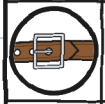	토요일	셋	셋 고대	벨트 3
	전	마라	아무도	9
	R.	?	?	?

	들기 	안내 	길 열기 	알림 
1	둘	훌리타	훌리타	훌리타
2	둘	구니	구니	구니
3	둘	노아	노아	노아

불가능 배달. 7

(곧 나옵니다)



구니는 잠옷을 입고 자.
달이 보여?

동네

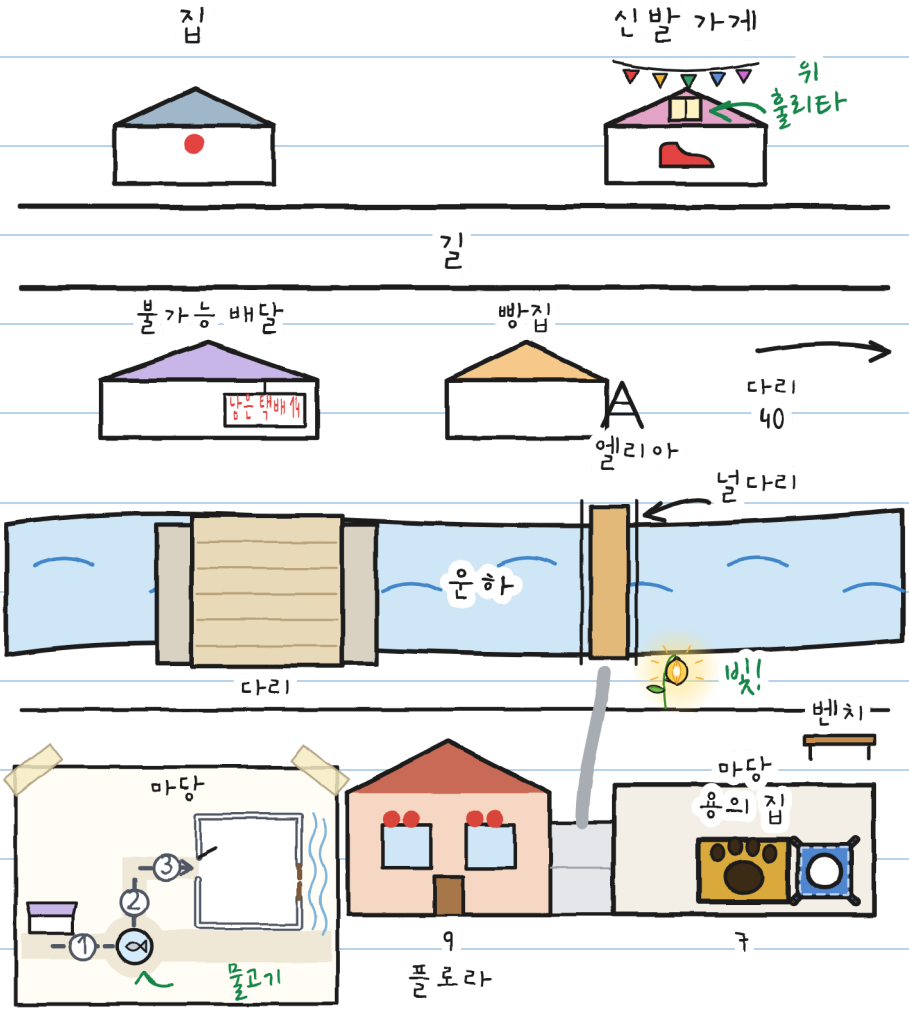

너의 경로

누가 들까? 누가 안내할까?

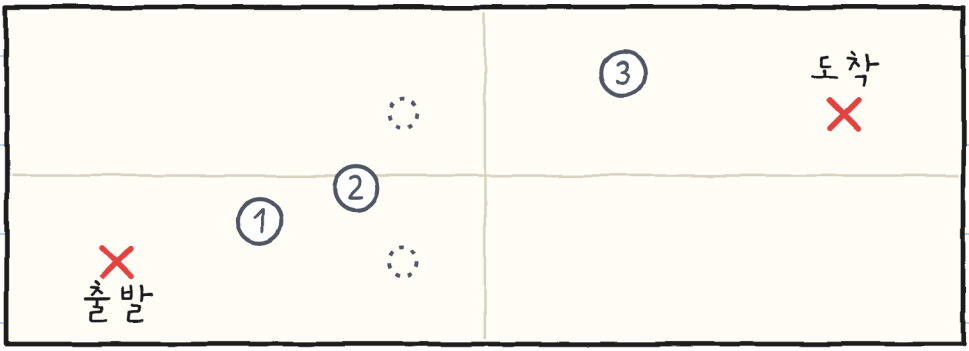

측정기

	들기	안내	길 열기	알림
1				
2				
3				

한 이야기, 여섯 가지 사이즈

여섯 가지 사이즈, 20개 넘는 언어.

사이즈 XXS · PRE-A1
구니는 단어를 하나 쓰고 자리를 남겨 뒀어. '공유'라는 단어가 보여?

사이즈 XS · A1
단어를 하나 썼다. 반 쪽은 비워 두었다. 그 자리는 1분도 비어 있지 못했다.

사이즈 S · A2
첫 쪽에는 단어를 하나 썼다. 혹시 몰라 반 쪽을 비워 두었다. 그 자리는 1분도 비어 있지 못했다.

사이즈 M · B1
첫 쪽에는 단어를 딱 하나 썼다. 혹시 몰라 반 쪽을 비워 두었다. 그 자리는 1분도 비어 있지 못했다.

사이즈 L · B2
첫 쪽에는 단어를 딱 하나 쓰고, 혹시 몰라 반 쪽을 비워 두었다. 그 자리는 1분도 비어 있지 못했다.

사이즈 XL · B2-C1
삽화 소설 · 13+
CEFR 수준은 대략적인 기준입니다.

가족

linguaula.com에서 장마다 연습하세요

진짜로 옮길 때 해야 할 일

1. 나가기 전에 길 전체를 봐.
2. 한 사람은 짐 없이 가며 알려.
3. 손은 손잡이에. 경첩에서 멀리.
4. 짐을 들고는 뛰지도, 겨루지도 마.
5. 누가 '멈춰'라고 하면 모두 멈춰.
6. 먼저 바닥에. 그 다음에 따져.
7. 큰 물건은 어른과 둘이서.

'이야기 속에서만'은 진짜가 아니야.

