NEĮMANOMI PRISTATYMAI · 6

VIETA TRIMS

LINGUAULA

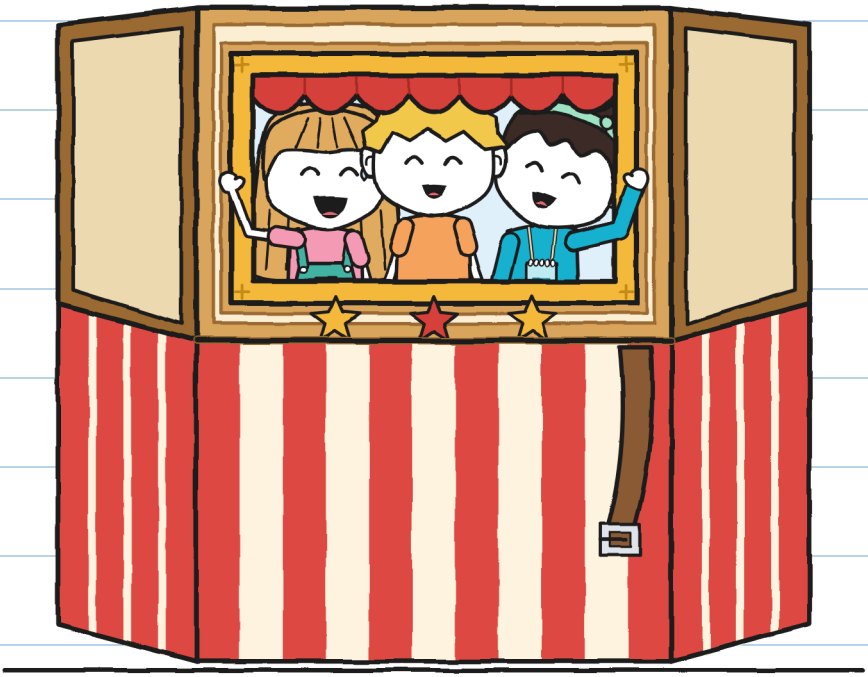

DYDIS XXS
ŽIŪRĖK IR KLAUSYK · 3+

NEĮMANOMI PRISTATYMAI · 6
VIETA TRIMS

TEKSTAS IR ILIUSTRACIJOS: LINGUAULA

DYDIS XXS · ŽIŪRĖK IR KLAUSYK · 3+

LIETUVIŠKAS LEIDIMAS: LINGUAULA

PIRMASIS LEIDIMAS: 2026

© 2026 LINGUAULA · info@linguaula.com

GALIMA LAISVAI KOPIJUOTI – KLASEI IR NAMAMS.

ŠEŠTOJI SERIJOS KNYGA.

LinguAula

Skyrių užduotys: linguaula.com

NEŠTI TRISE. RANKENĄ JAU PASIRINKAU. –J.

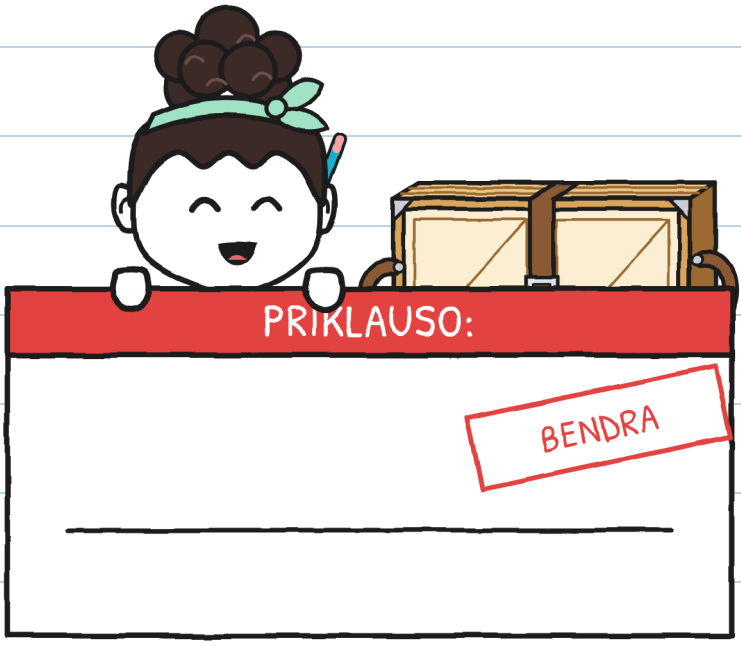

TELPAME

GRĄŽINK SULANKSTYTĄ.

PASAKOJE

76 PUSLAPIS. –J.

KAS YRA KAS



GUNIS

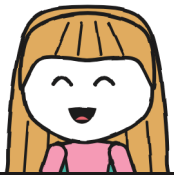

JULITA



NOA



IRENA



TONIS



MARA

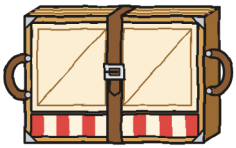

TEATRAS

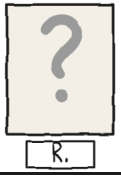

R.

SĄSIUVINIS 6
GUNIO

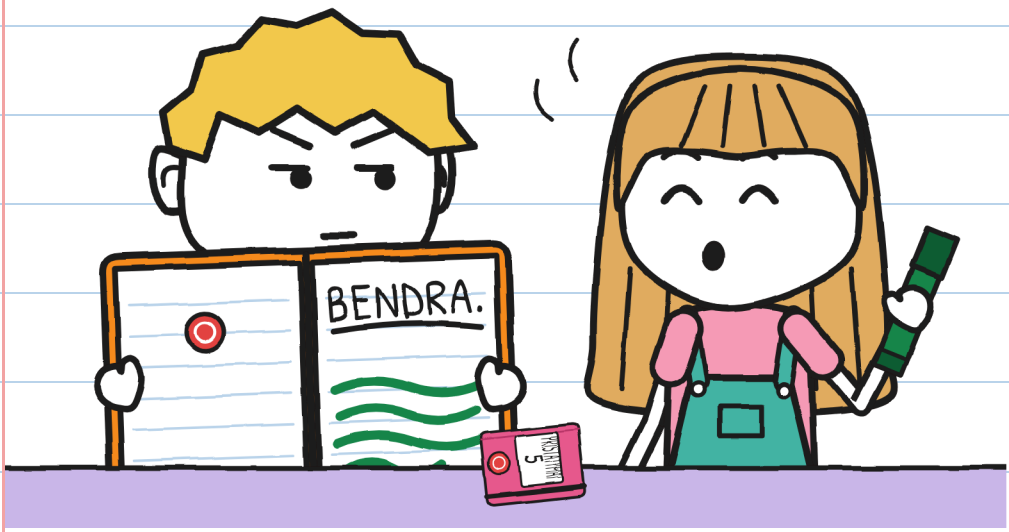

GUNIS PARAŠĖ VIENĄ
ŽODĮ IR PALIKO VIETOS.
AR MATAI ŽODĮ „BENDRA“?

BENDRA. –J.

SKYRIUS 1

KODĖL REIKIA TRIJŲ?

JULITA TURI VOKĄ.
AR MATAI RAUDONĄ ŠALMĄ?



LABAI SUNKUS. –J.

MARA ATPLĖŠIA VOKĄ
IR IŠTRAUKIA LAIŠKĄ.

IRENA
INVENTORIUS
TEATRĖLIS
TAIP?
ŠEŠTADIENIS
SULANKSTYTAS
TRYS
VIETA

JULITA
–NOA

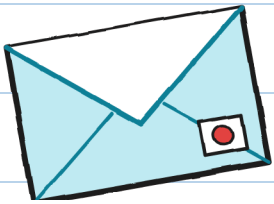

AR MATAI MĖLYNĄ VOKĄ?

IRENA IR NOA KARTU ATEINA
Į MAROS PARDUOTUVĘ.

AR MATAI DVI DRAUGES,
KURIOS ILGAI APSIKABINA?



MARA NUIMA DĖŽĘ
SU ANTSPAUDAIS.

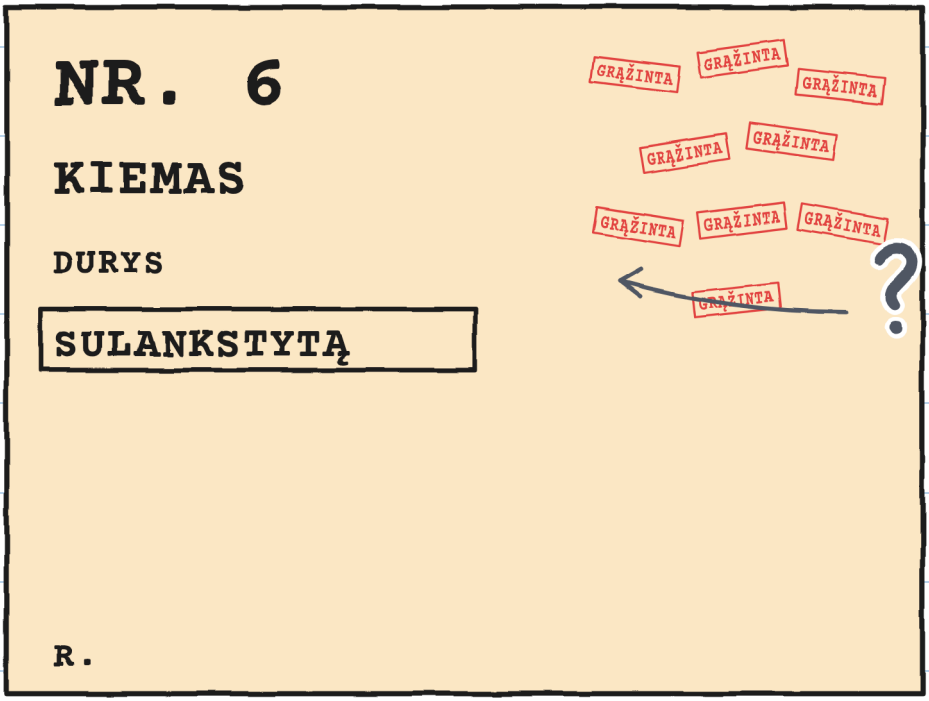

AR MATAI RAUDONUS
ANTSPAUDUS?

MARA NEŠĖ SIUNTINĮ DEVYNIS KARTUS.

AR MATAI ŠACHMATŲ ŽIRGĄ?

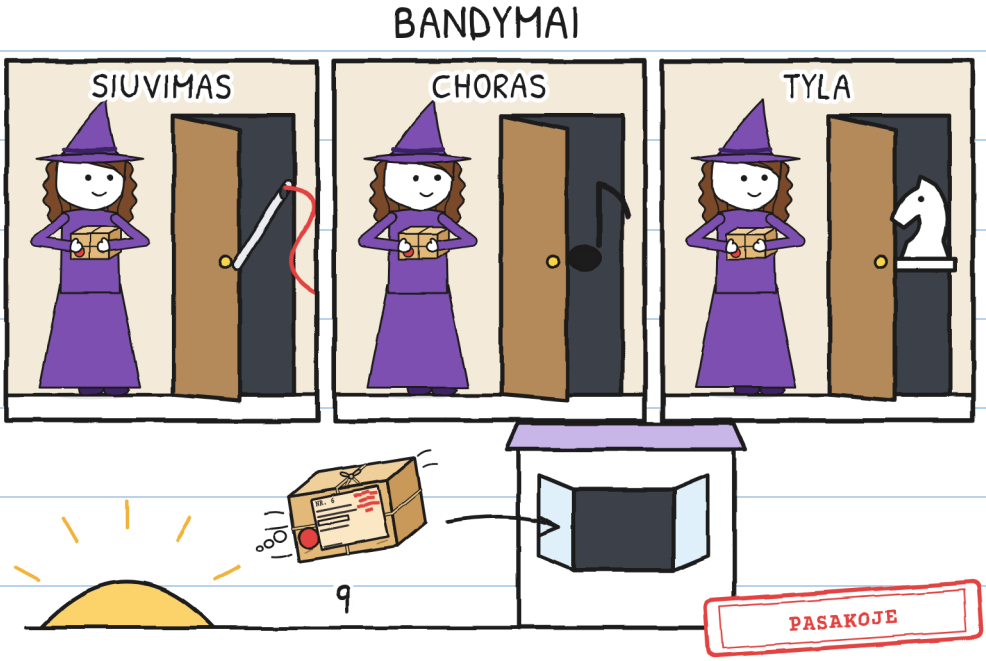

MARA PASKOLINA TEATRĖLĮ IRENAI REPETICIJOMS.

AR MATAI MĖNULĮ IR ŽVAIGŽDES?

PASKOLA

NR. 6

IRENA

SULANKSTYTAS

ČIA



GUNIS MATUOJA
TEATRĖLĮ JUOSTA.

AR MATAI GELTONĄ JUOSTĄ?

MATMENYS

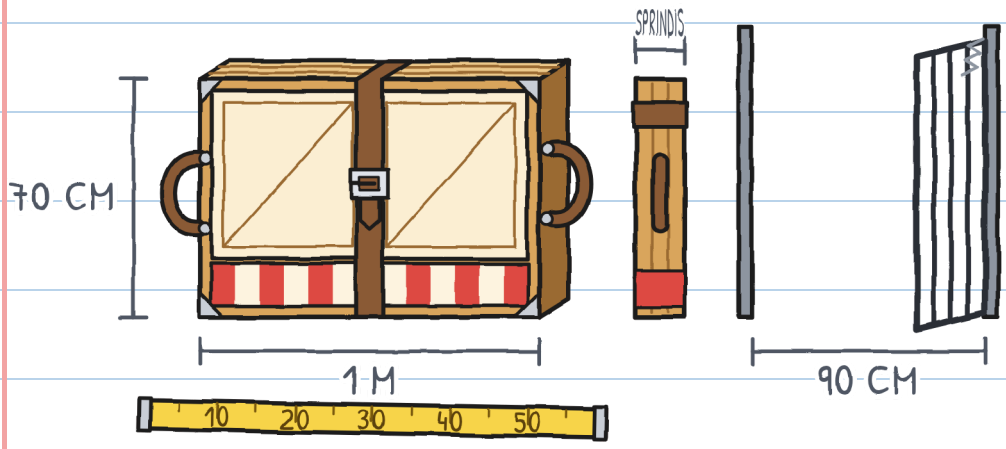

TEATRĖLIS ATSIVERIA:
KLAK, KLAK, KLAK.

AR MATAI TONĮ LANGE?

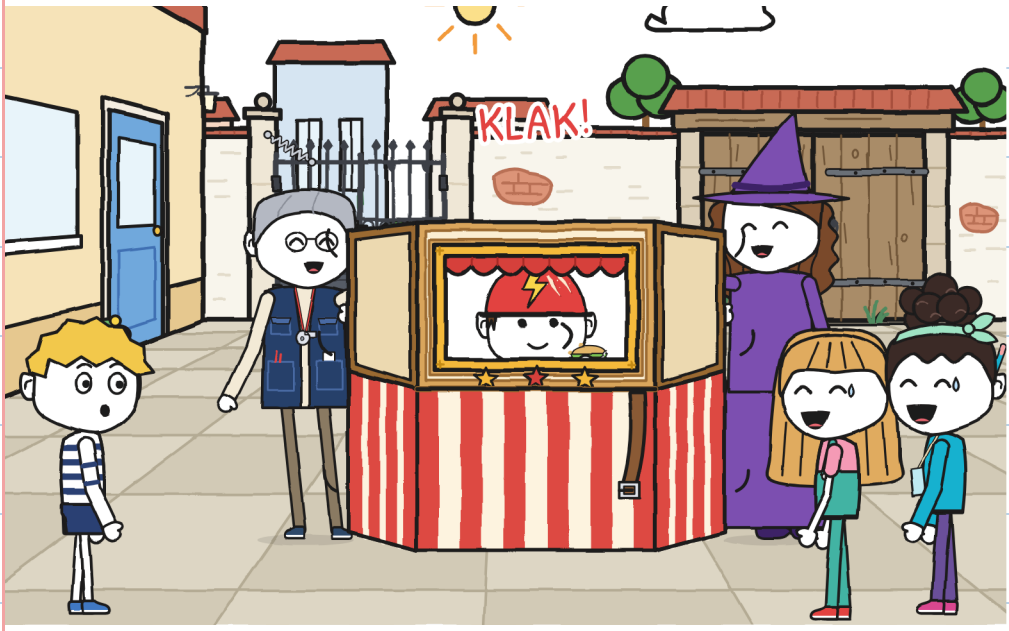

JULITA IR NOA NEŠA TEATRĖLĮ.

AR MATAI
GELEŽINIUS VARTUS?

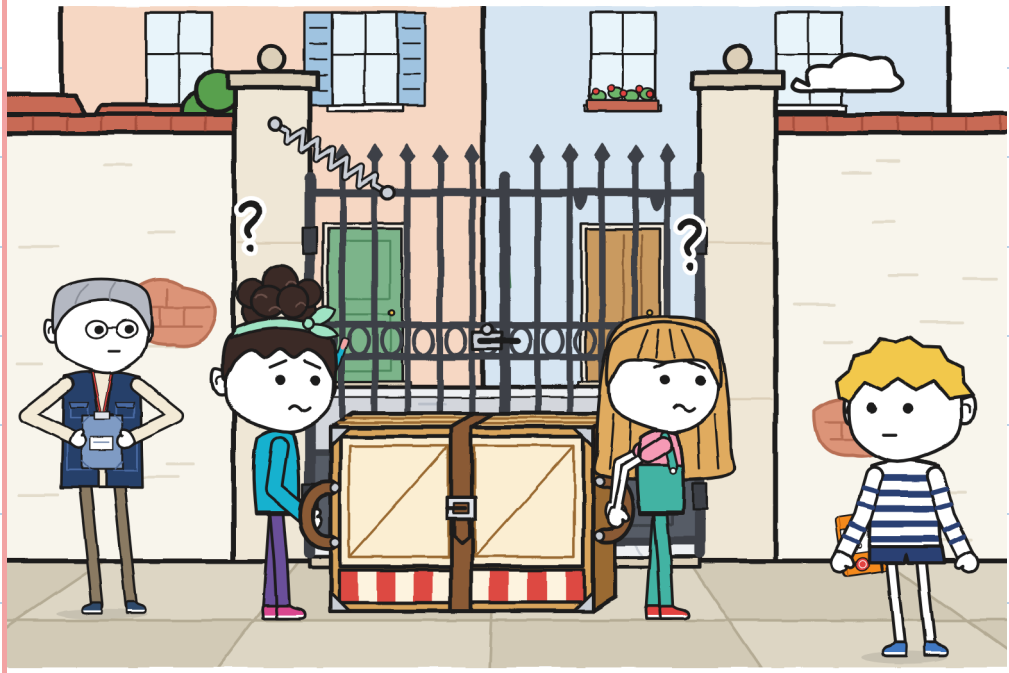

GUNIS LAIKO VARTUS
NUGARA, IR JOS PRAEINA.

AR MATAI TUŠČIĄ
MATUOKLIO LANGELĮ?

MATUOKLIS

	NEŠTI 	KRYPTIS 	ATLAISVINTI 
PIRMAS	JOS	JOS	
ANTRAS	JOS	JOS	GUNIS

JULITA IR NOA
NUSPRENDŽIA BE GUNIO.

AR MATAI GUNĮ
SU PAKELTA RANKA?

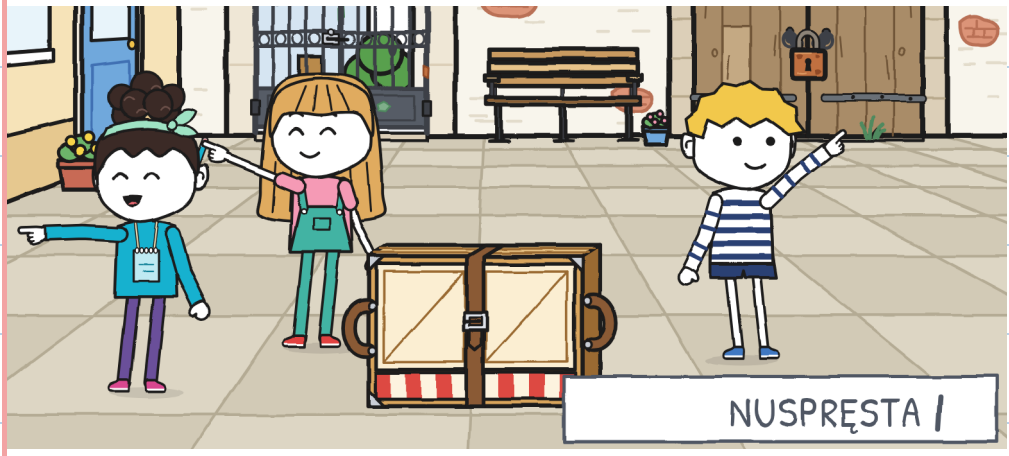

SKYRIUS 2

KAS ŽINO KELIĄ?

JULITA UŽPILDO MATUOKLĮ ŽALIAI.

AR MATAI ŽALIĄ FLOMASTERĮ?

MATUOKLIS

	NEŠTI	KRYPTIS	ATLAISVINTI
PIRMAS	JOS	JOS	
ANTRAS	JOS	JOS	GUNIS
KIEMAS	DU	JULITA	JULITA

NUSPRĘSTA II

JULITA SAKO: TIESIAI
IKI ŠLUBOSIOS ŽUVIES.

AR MATAI ŽUVĮ
GUNIO DEBESĖLYJE?

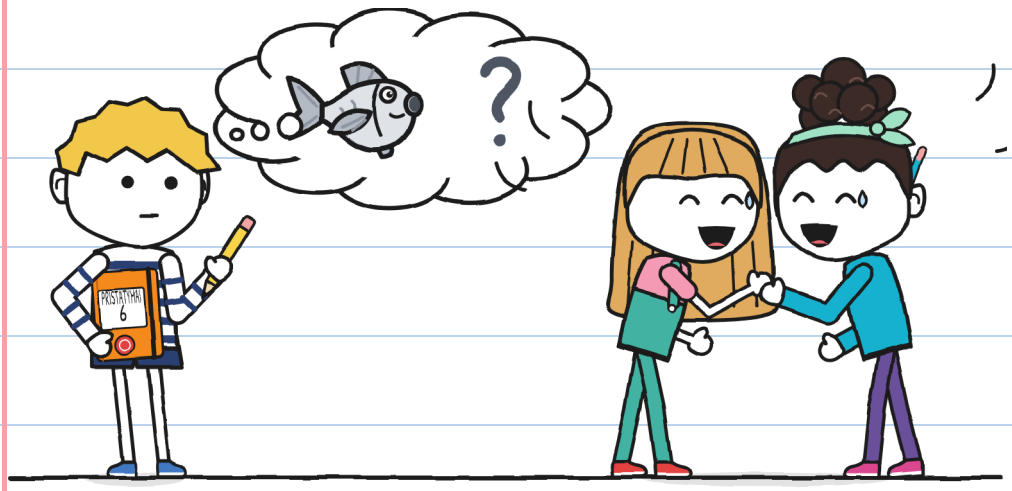

NOA UŽSEGA DIRŽELĮ
1 SKYLUTĖJE.

AR MATAI RUDĄ DIRŽELĮ?

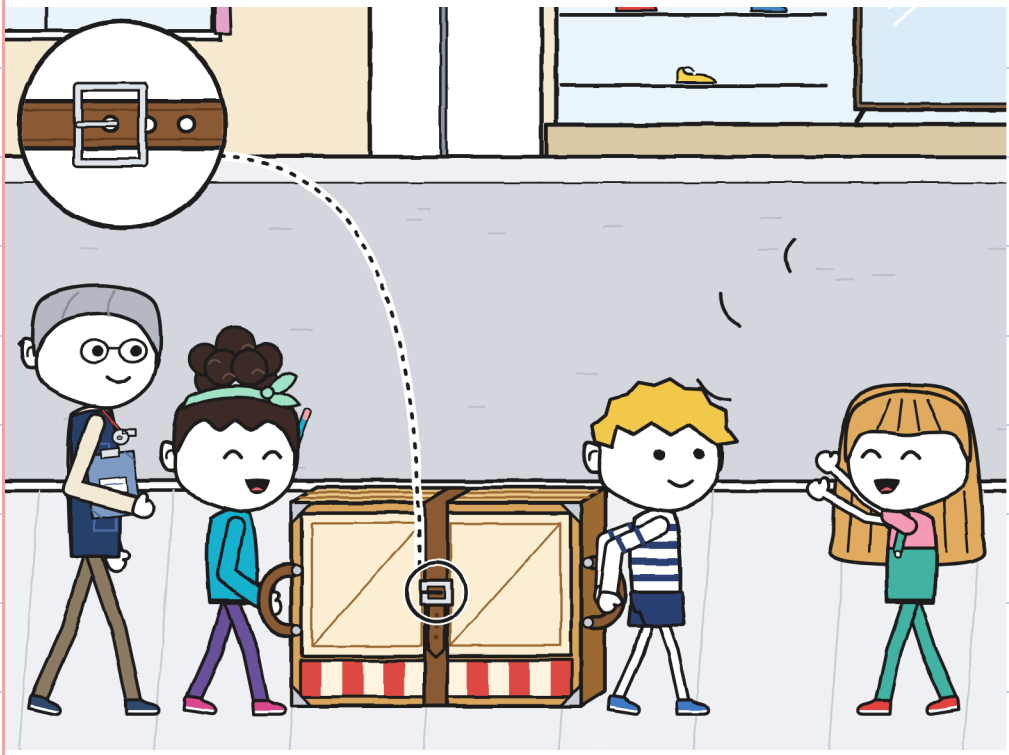

JULITA ŠAUKIA: „DUOKITE KELIĄ, TEATRAS EINA!“

AR MATAI ŽUVĮ?

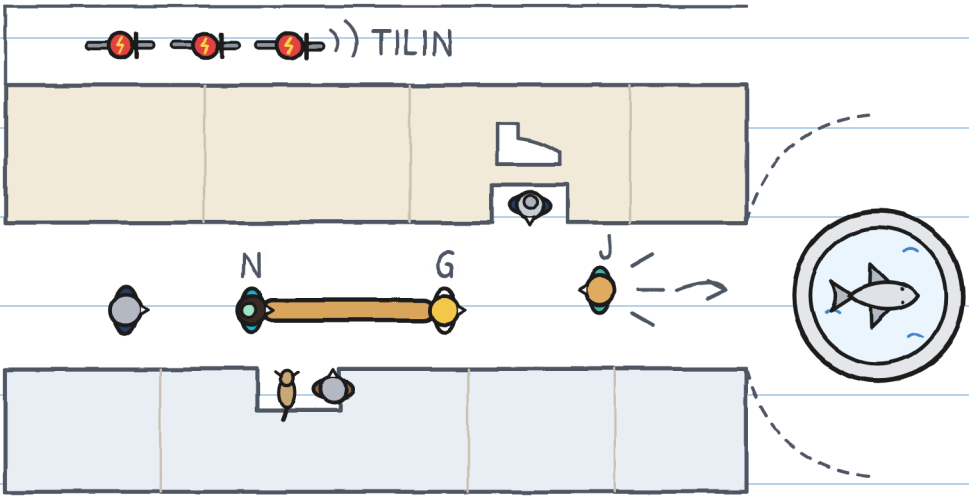

GUNIS IR NOA ATEINA
PRIE FONTANO.

AR MATAI AKMENINĘ ŽUVĮ?

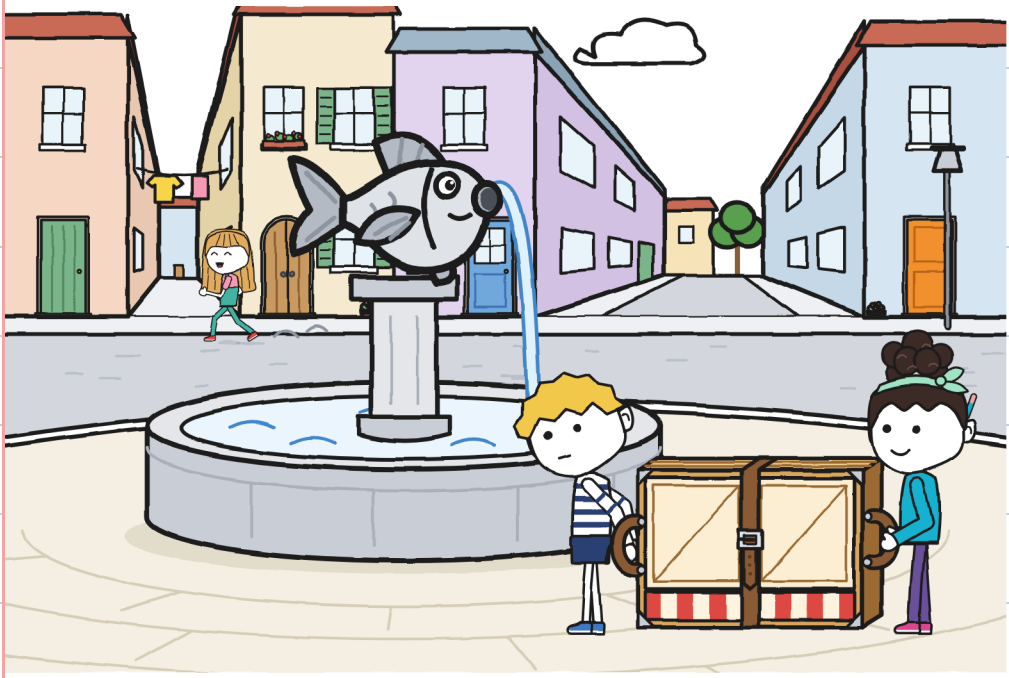

GUNIS UŽRAŠO, KĄ GALVOJA.

ŽUVIS
ŠLUBĖ?
KITA

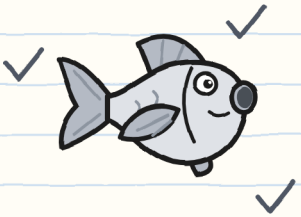

PUSĖ?
KAIRĖ
DEŠINĖ
PLATI

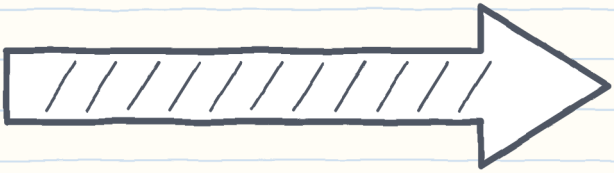

AR MATAI DIDELĘ STRĖLĘ?

TEATRĖLIS
ATSIVERIA GATVĖJE.
AR MATAI NOĄ LANGE?



IRENA IR GUNIS
SULANKSTO TEATRĖLĮ.

AR MATAI FONTANĄ
SU ŽUVIMI?

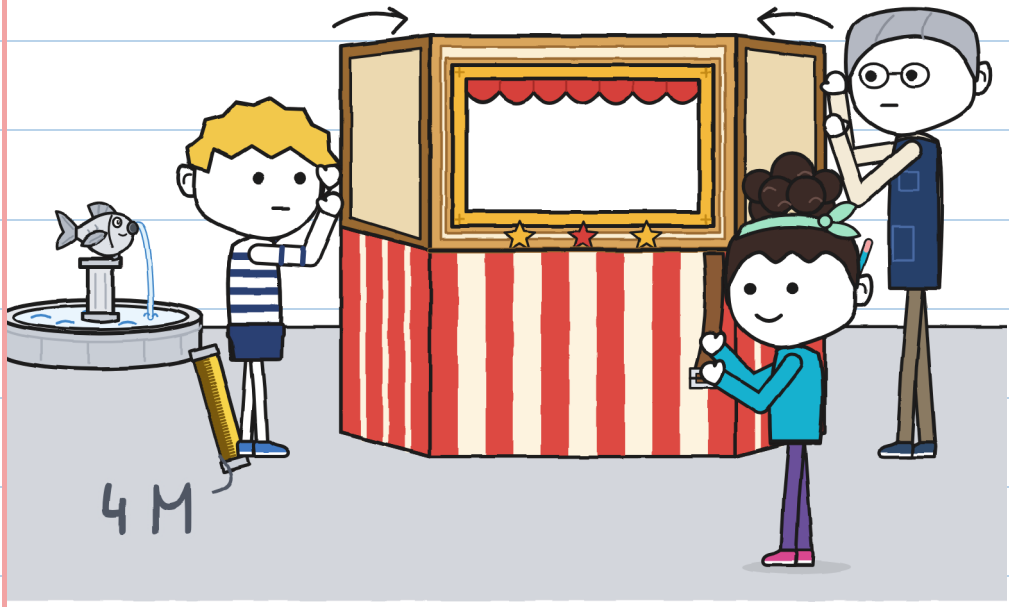

JULITA ŠAUKIA
IR PIRŠTU RODO Į ŽUVĮ.
AR MATAI GELTONĄ JUOSTĄ,
KURIĄ GUNIS LAIKO RANKOJE?

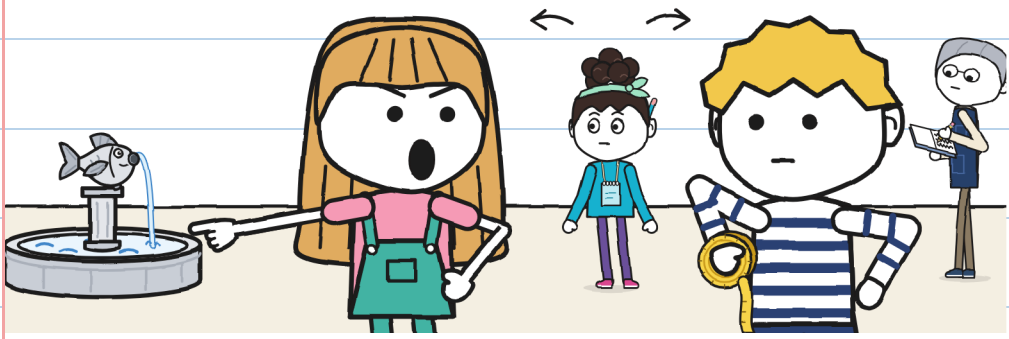

ŽUVIAI TRŪKSTA PELEKO.

AR MATAI ŽAIBO DVIRAČIUS?

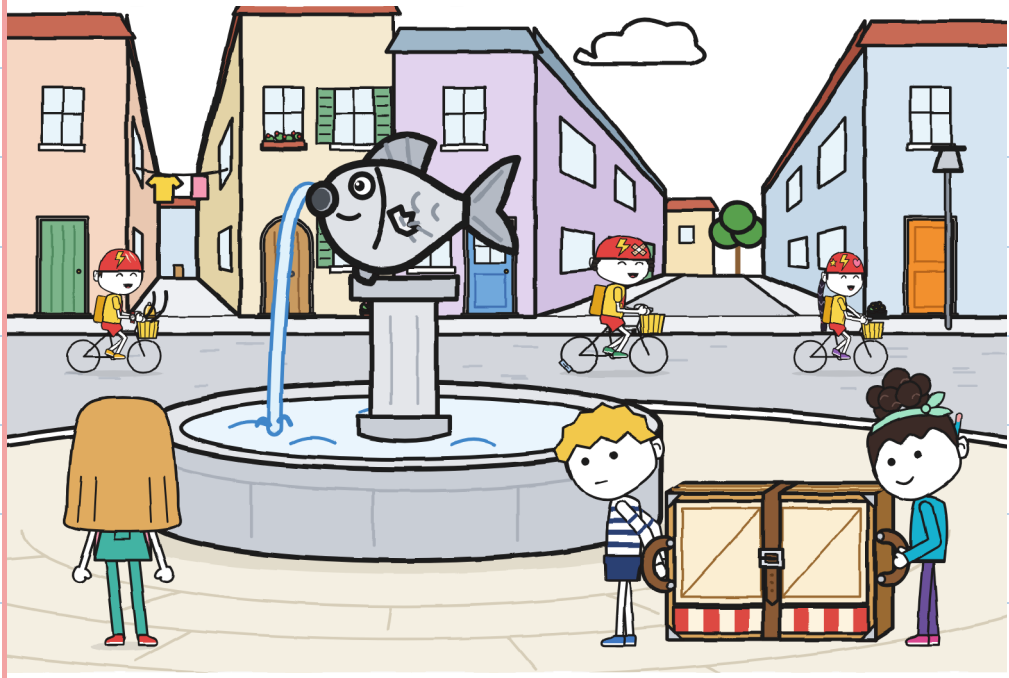

GUNIS UŽPILDO MATUOKLĮ.

AR MATAI KLAUSTUKĄ?

MATUOKLIS

	NEŠTI 	KRYPTIS 	ATLAISVINTI 	
KIEMAS	DU	JULITA	JULITA	
FONTANAS	DU	JULITA	JULITA	3

?

GUNIS VAKARE PIEŠIA
SAVO SĄSIUVINYJE.

AR MATAI RAUDONĄ LEMPĄ?

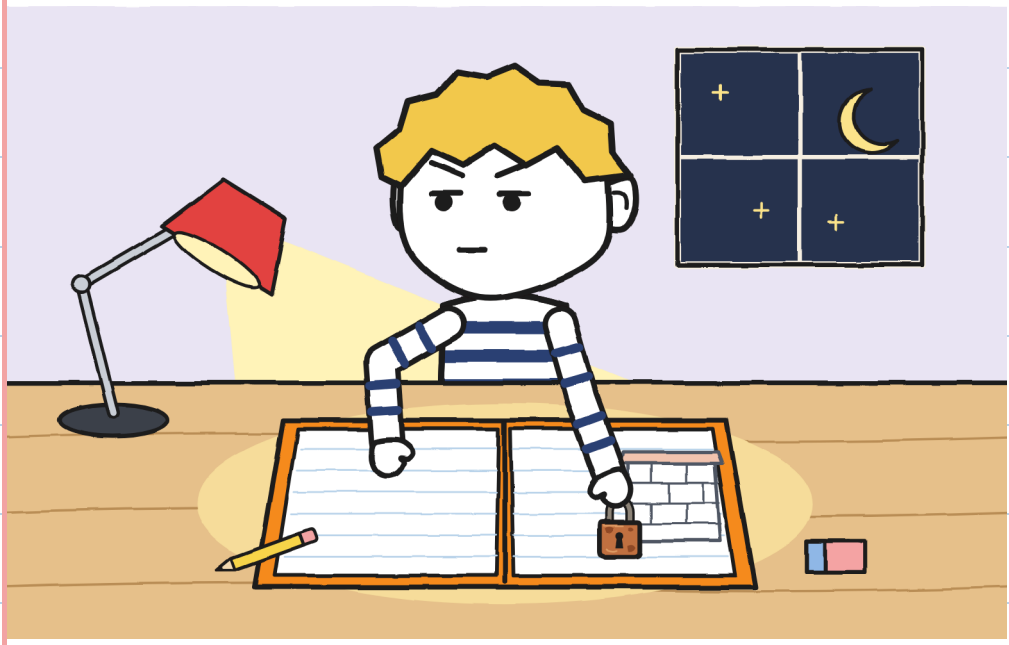

SKYRIUS 3

AR TINKA GUNIO PLANAS?

GUNIS BRAIŽO PLANĄ.
AR MATAI SĄSIUVINĮ?

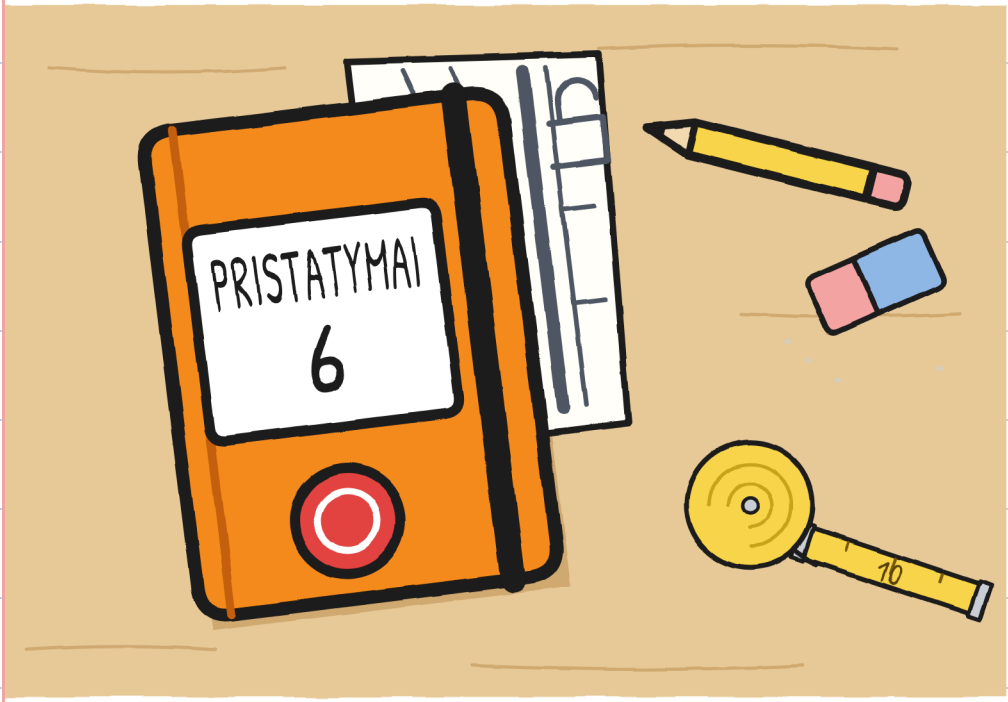

NOA SKAIČIUOJA ŽINGSNIUS.

AR MATAI MATAVIMO JUOSTĄ?

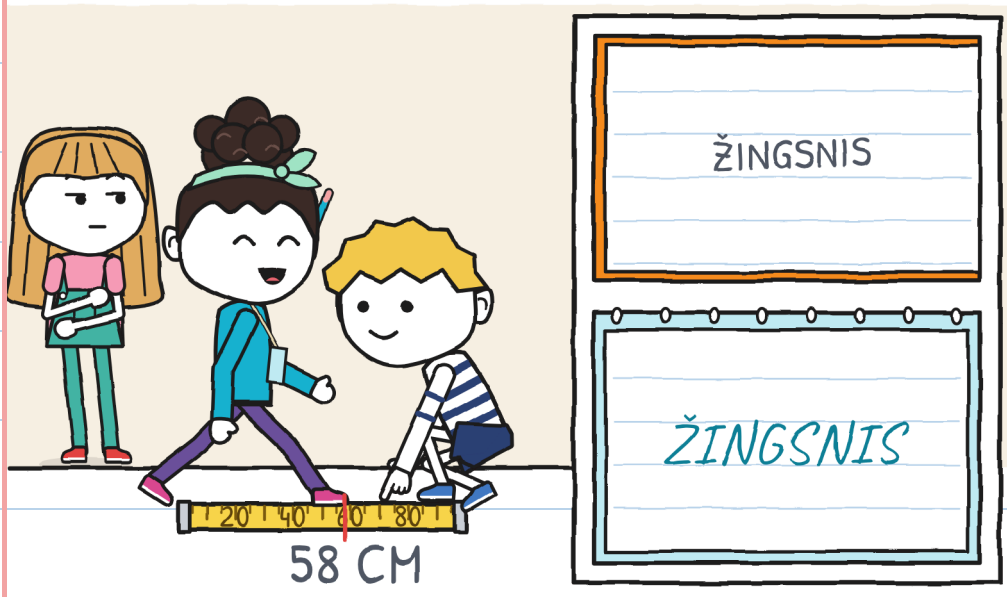

JULITA IR NOA
STUMIA VARTUS.

AR MATAI VARŽTĄ?

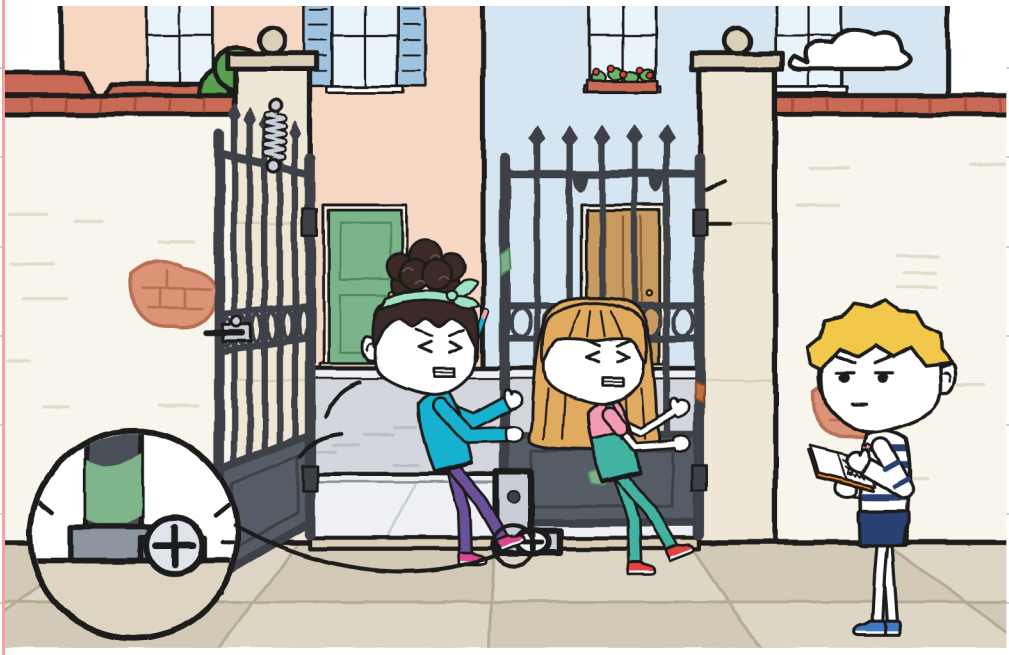

GUNIS NEPADARO BRŪKŠNELIO.

AR MATAI GELTONĄ PIEŠTUKĄ?

NUSPRĘSTA||||

NUSPRĘSTA|



GUNIS PASILAIKĖ DURIS,
KAD VĖLIAU BŪTŲ TEISUS.
AR MATAI SPYNĄ?

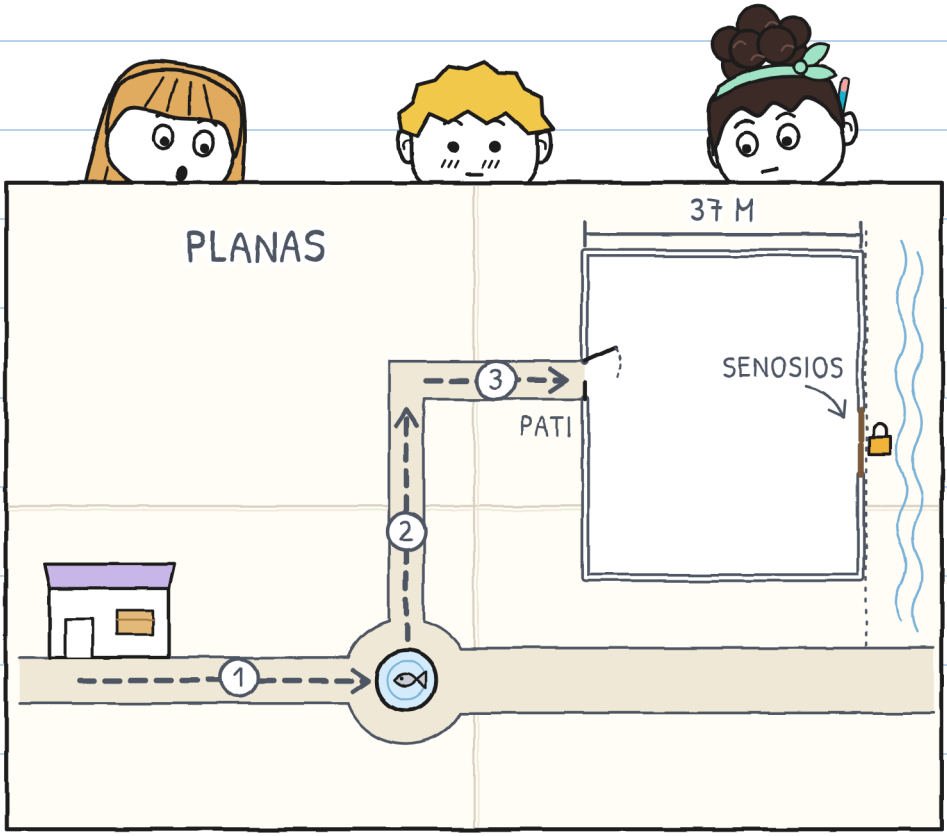

NOA NUSIPIEŠIA DURIS SAVO ŽEMĖLAPYJE.

AR MATAI JULITOS KOJĄ?



SENOSIOS DURYS TURI SPYNĄ.

AR MATAI IRENĄ SU AKINIAIS?



IRENA ŽURNALE RANDA
GELTONĄ SENĄ LAPĄ.
AR MATAI LENKTĄ STRĖLĘ,
IŠEINANČIĄ IŠ LAPO?

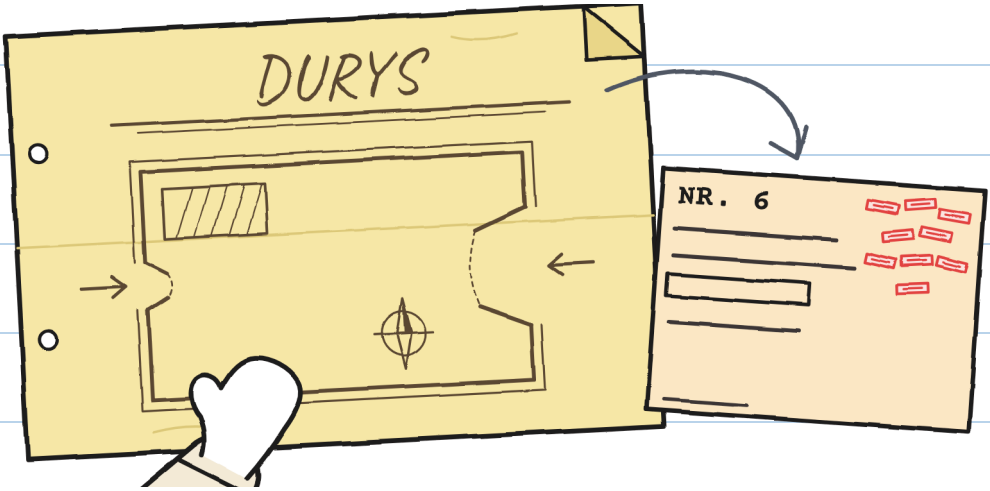

IRENA ATRAKINA
SPYNĄ RAKTU.

AR MATAI MIEGANTĮ
DON ANTONIO?

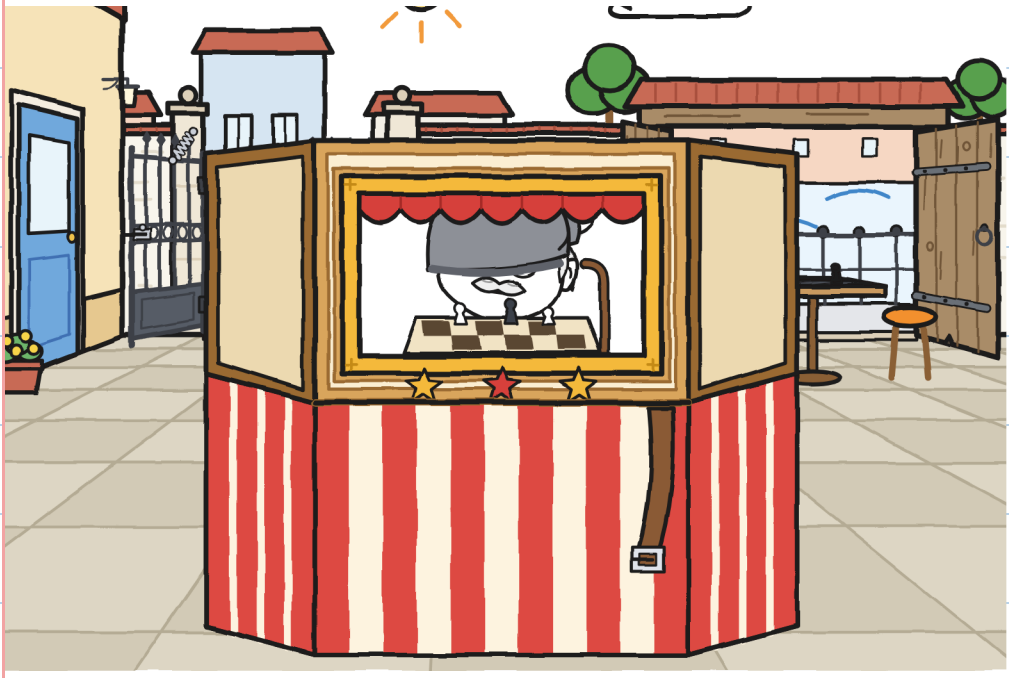

IRENA ŠEŠTADIENĮ
ATIDARO ABEJAS DURIS.
AR MATAI DVIRATĮ?



MATUOKLIS TURI NAUJĄ LANGELĮ.

AR MATAI ŽALIĄ LANGELĮ?

MATUOKLIS

	NEŠTI 	KRYPTIS 	ATLAISVINTI 	ĮSPĖTI 
ANTRAS	JOS	JOS	GUNIS	GUNIS
FONTANAS	DU	JULITA	JULITA	NIEKAS



VISI TRYS ŽIŪRI
Į FONTANO ŽUVĮ.

AR MATAI VANDENS
ČIURKŠLĘ?

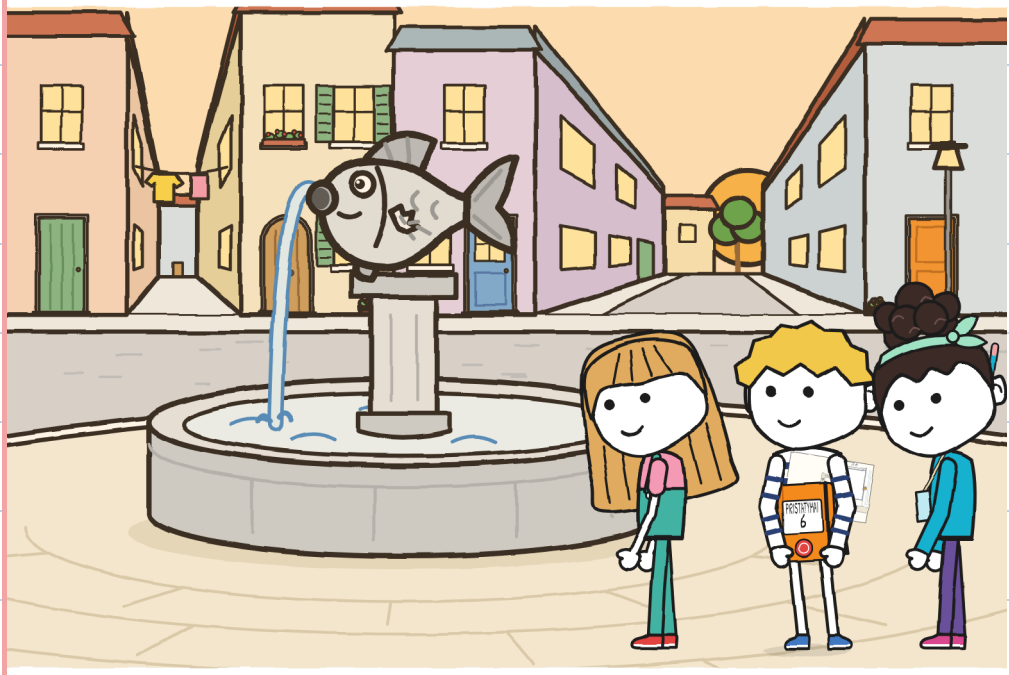

SKYRIUS 4

AR BET KAS GALI NURODYTI KRYPTĮ?

TONIS ATNEŠA ŽAIBO LAPĄ.

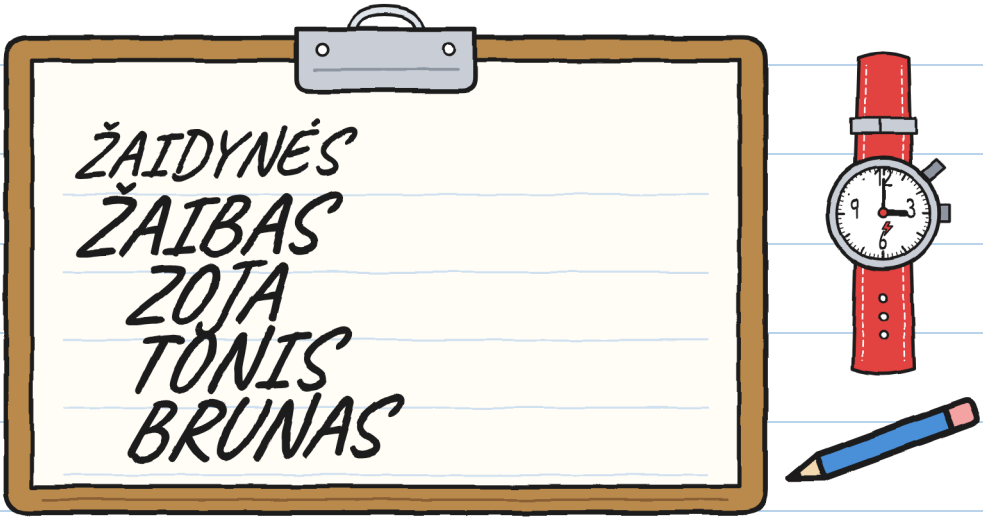

AR MATAI RAUDONĄ LAIKRODĮ?

KIEKVIENAME RUOŽE
KRYPTĮ NURODO KITAS.

AR MATAI SĖDINTĮ TONĮ?



JULITA PASAKĖ:
„GUNIS PASIKLYDO“.

AR MATAI NEJUDANČIAS
JULITOS KOJAS?

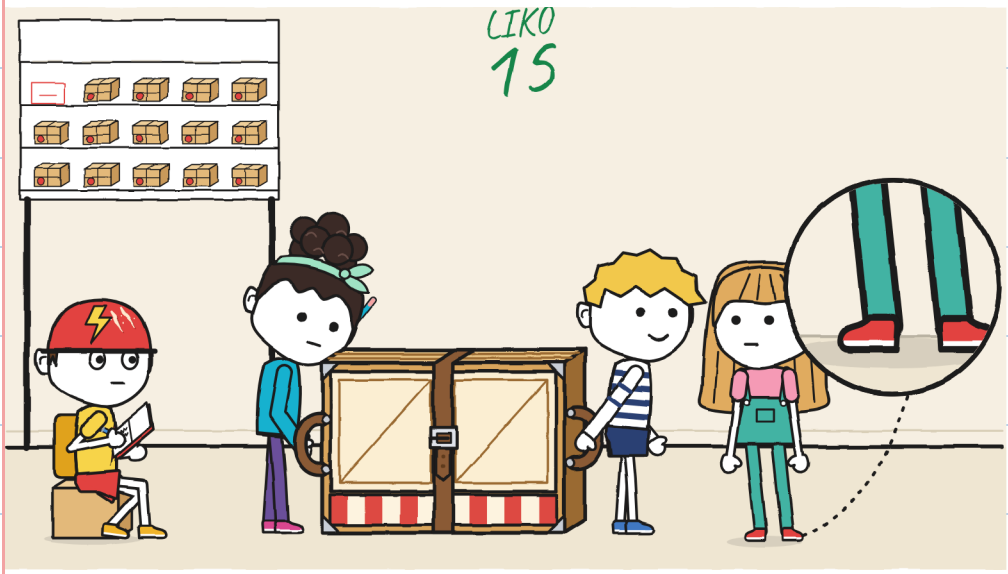

NOA UŽSEGA DIRŽELĮ
2 SKYLUTĖJE.

AR MATAI SAGTĮ?

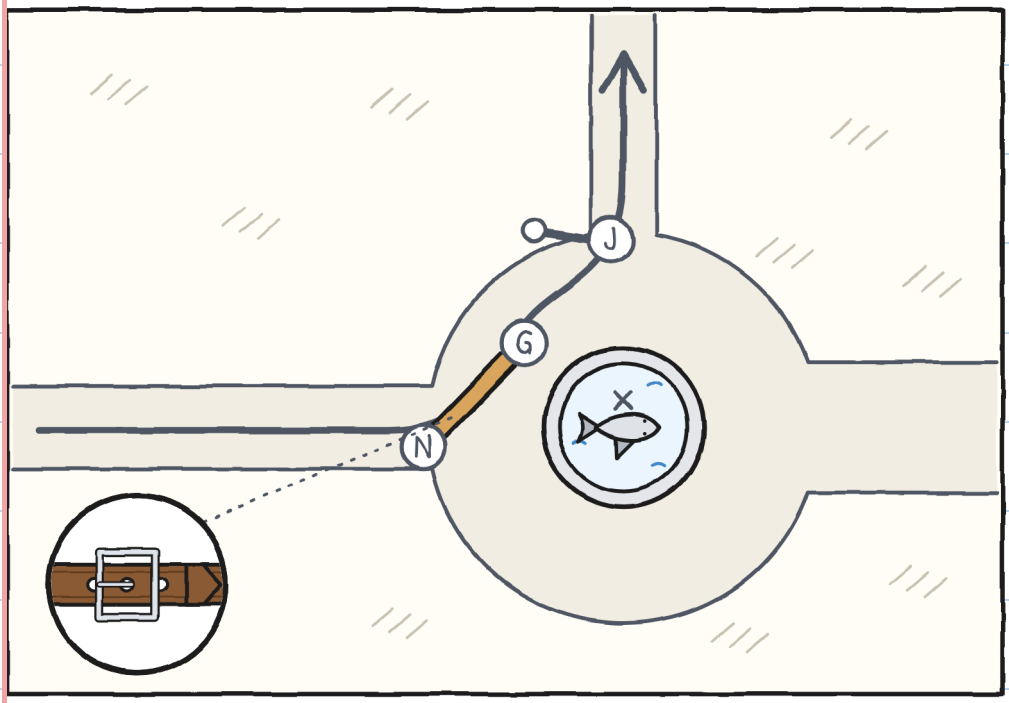

GUNIS NURODO KRYPTĮ:
STOK, BORDIŪRAS, LIPKITE.

AR MATAI MOTERĮ
SU KREPŠIU?

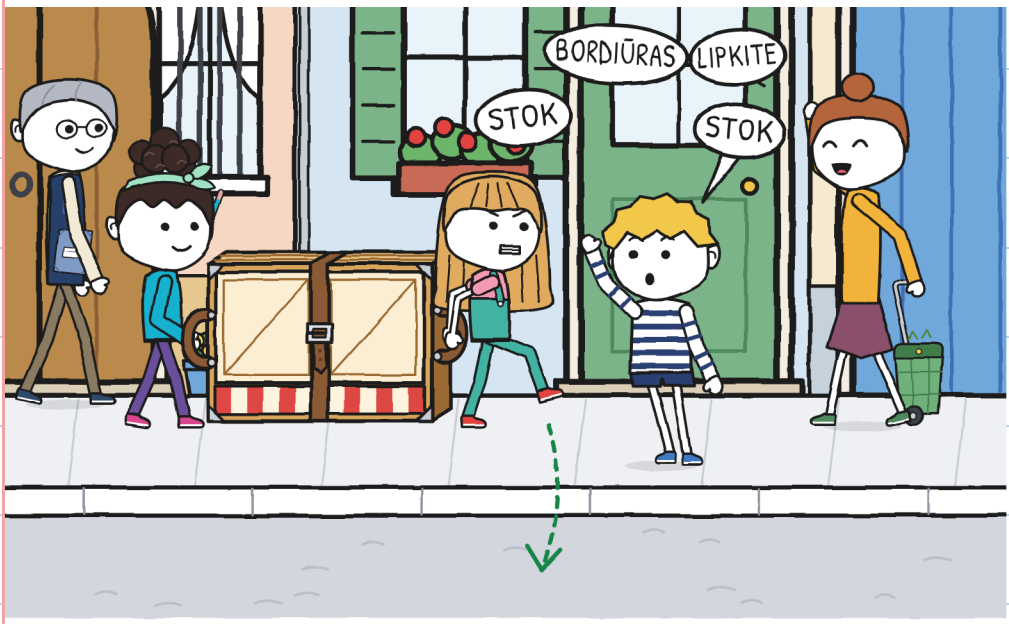

ANTRAS RUOŽAS:
VIENUOLIKA MINUČIŲ.

AR MATAI ŽALIĄ SRAIGĘ?



NOA SUSTOJA
SU ŽEMĖLAPIU RANKOJE.

AR MATAI MEDINES
SENĄSIAS DURIS?



PIRMA TEATRĖLIS
PADEDAMAS ANT ŽEMĖS.

AR MATAI MĖLYNĄ RANKOVĘ?

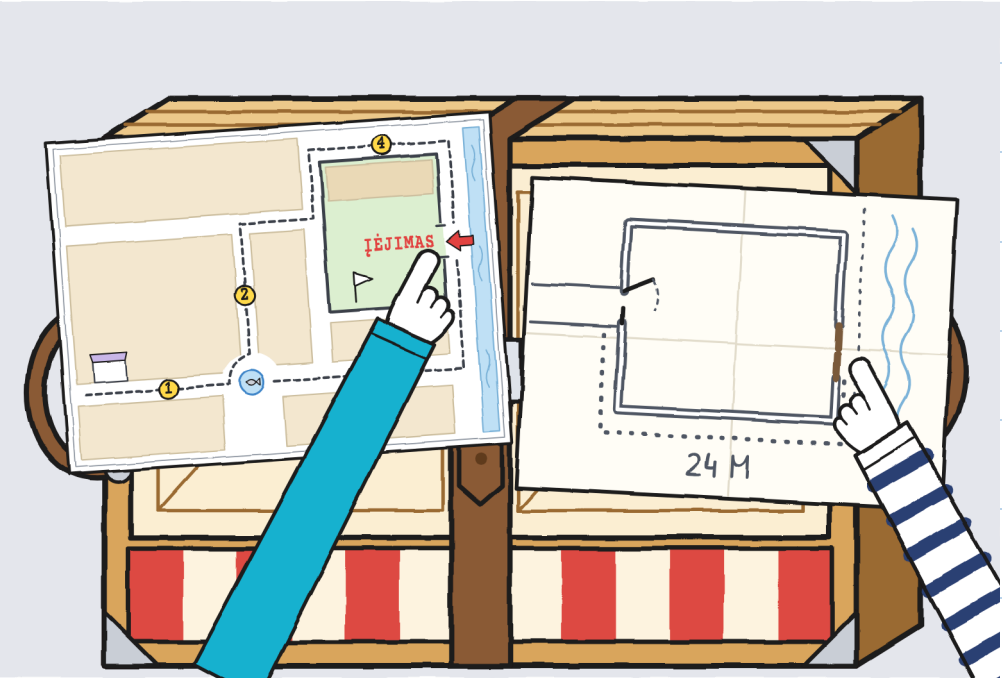

IRENA TAISO ŽEMĖLAPIUS RAUDONU FLOMASTERIU.

AR MATAI TONĮ SU RAUDONU ŠALMU?



NOA ĮSPĖJA IR ATLAISVINA KELIĄ PASKUTINIAME RUOŽE.

AR MATAI MĖLYNĄ NOOS LANGELĮ?

	NEŠTI 	KRYPTIS 	ATLAISVINTI 	ĮSPĖTI 
KIEMAS	DU JULITA	NOA	NOA	NOA: ŽEMĖLAPIS

TONIS TURI LAPĄ
SU DUOMENIMIS.



AR MATAI RAUDONUS
BRŪKŠNIUS?

NOA ŽIŪRI Į DIRŽELIO SAGTĮ.

AR MATAI MĖNULĮ?

NUSPRĘSTA ||||

NUSPRĘSTA |

PENKTADIENIS

4

4

1



SKYRIUS 5

AR SVARBU ATVYKTI PIRMIEMS?

ŠEŠTADIENIS,
O KIEME – ŽAIDYNĖS.
AR MATAI JUODĄ ŠARKĄ?

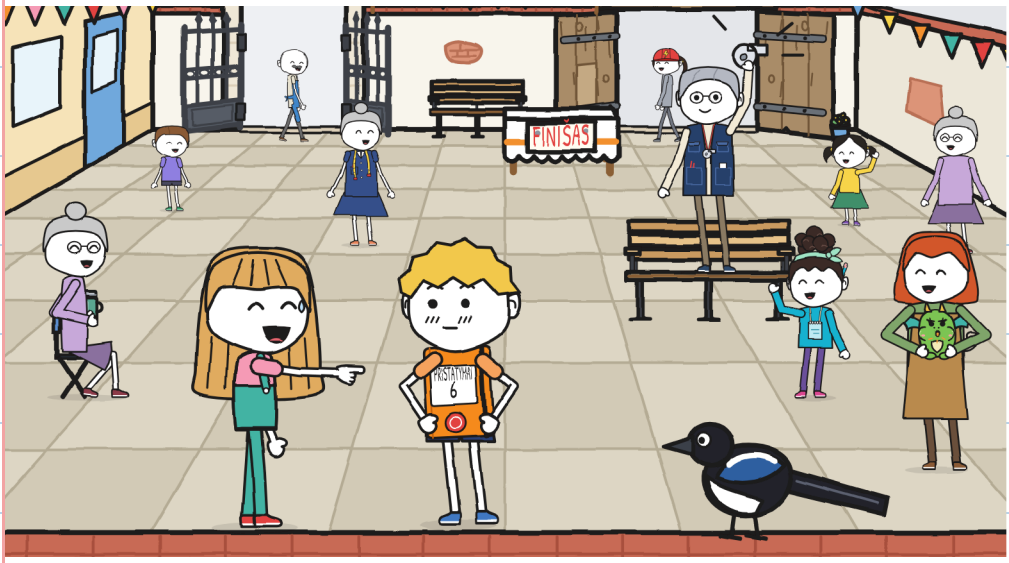

ŽAIDYNĖSE YRA
PENKIOS KOMANDOS.

AR MATAI ŽAIBO DVIRATĮ?

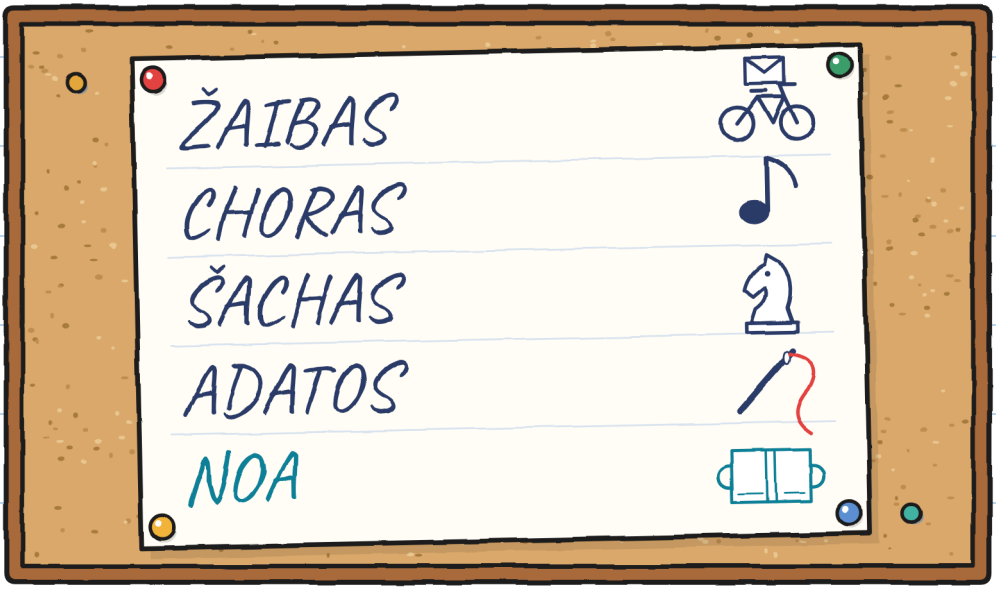

NOA UŽSEGA DIRŽELĮ
3 SKYLUTĖJE.
AR MATAI DON
ANTONIO BERETĘ?

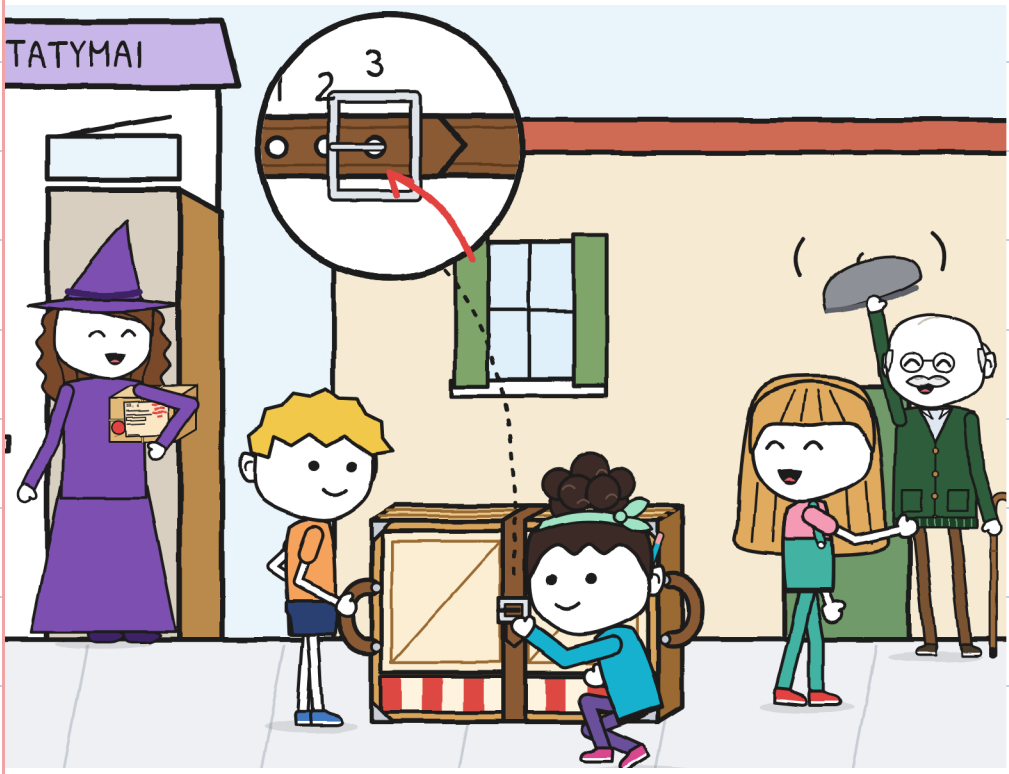

JULITA NURODO KRYPTĮ:
„POSŪKIS Į KAIRĘ!“
AR MATAI DVIRATĮ
SU GELTONU KREPŠIU?

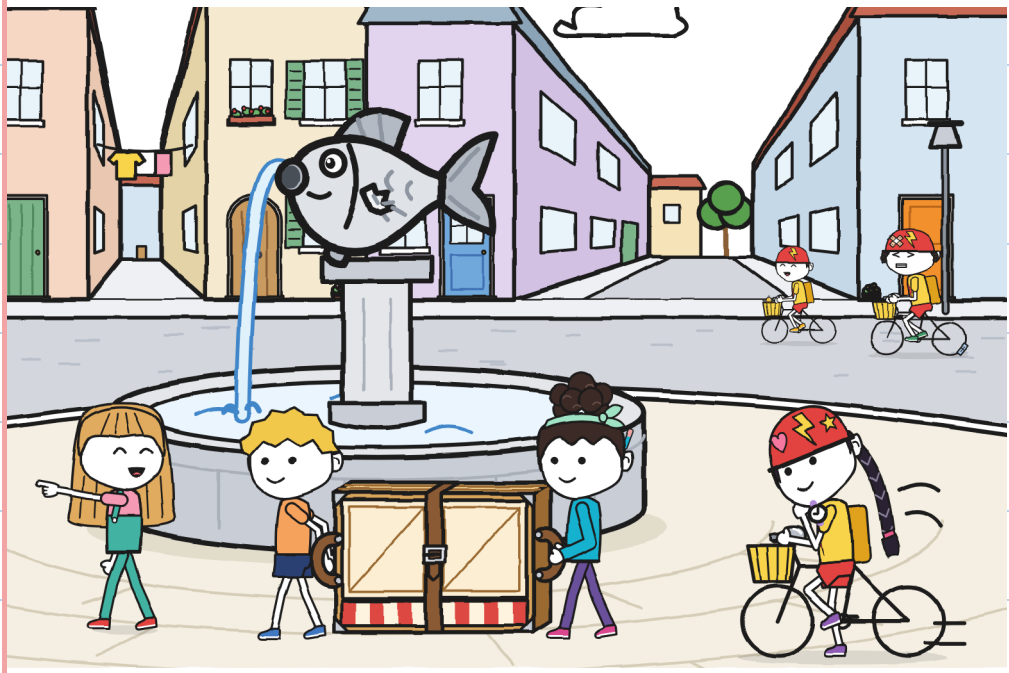

ELIJA ANTSPAUDUOJA KORTELĘ KEPYKLOJE.
AR MATAI RAUDONĄ KORTELĘ?

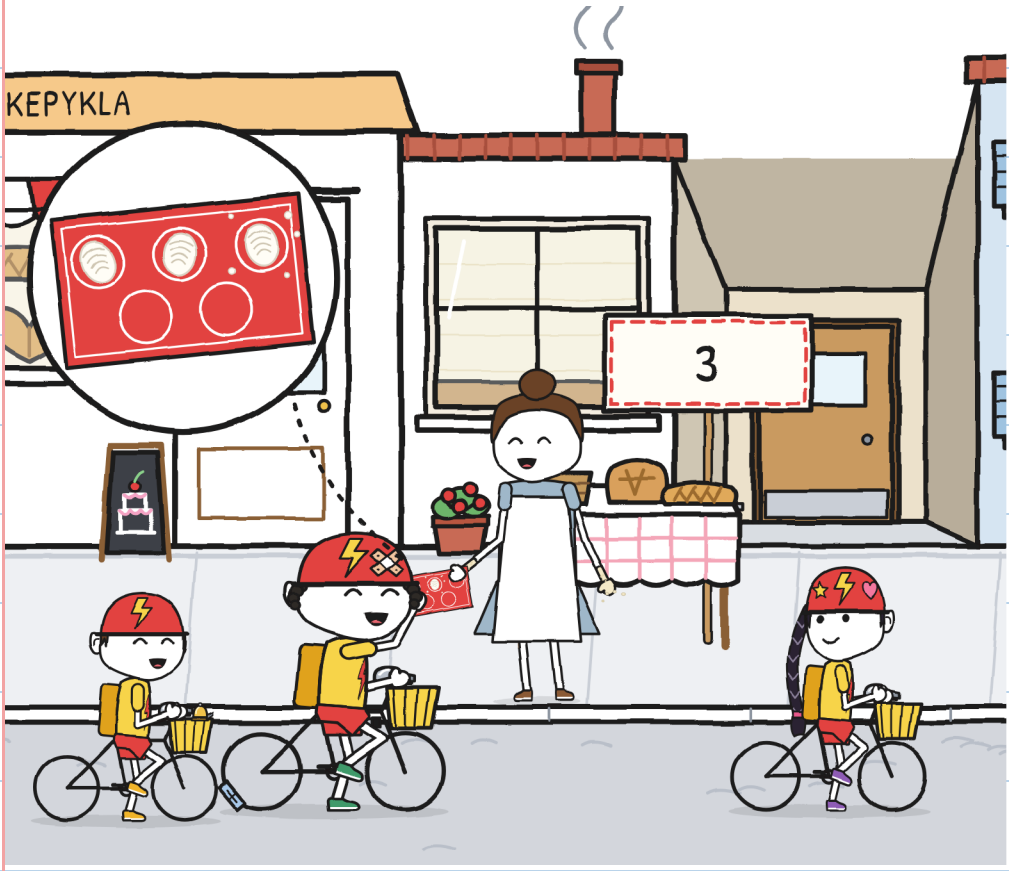

KITOS KOMANDOS
MUS APLENKIA.
AR MATAI ŽALIAS DURIS?

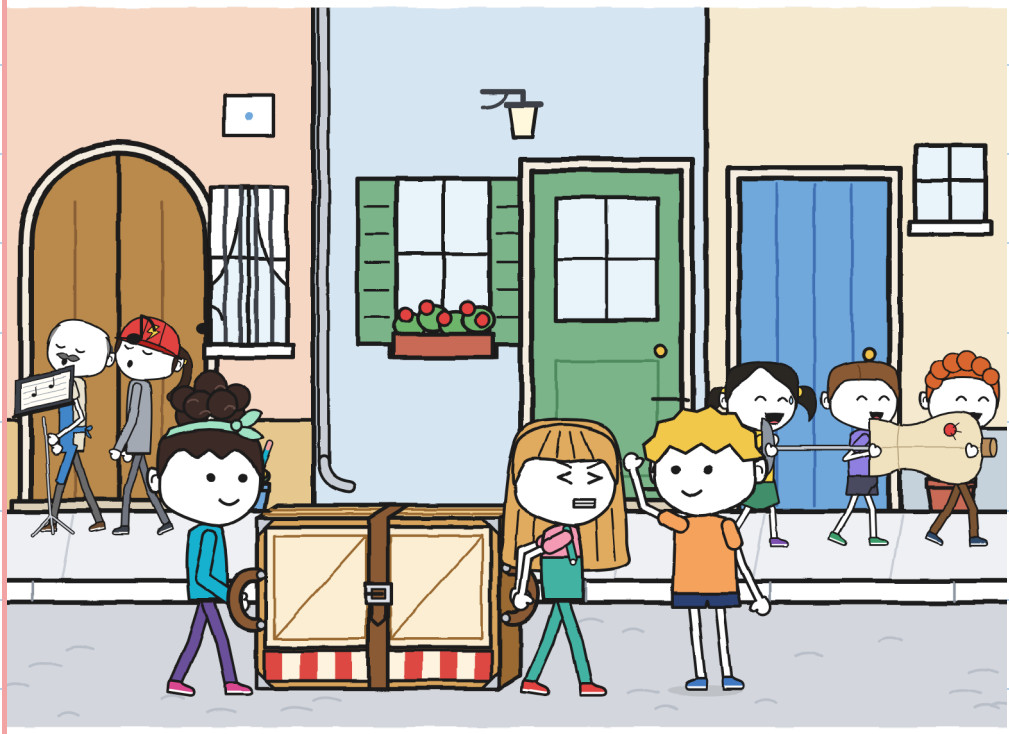

JULITA LAIKO VARTUS,
IR JIE PRAEINA.
AR MATAI RANKAS,
KURIOS RODO?

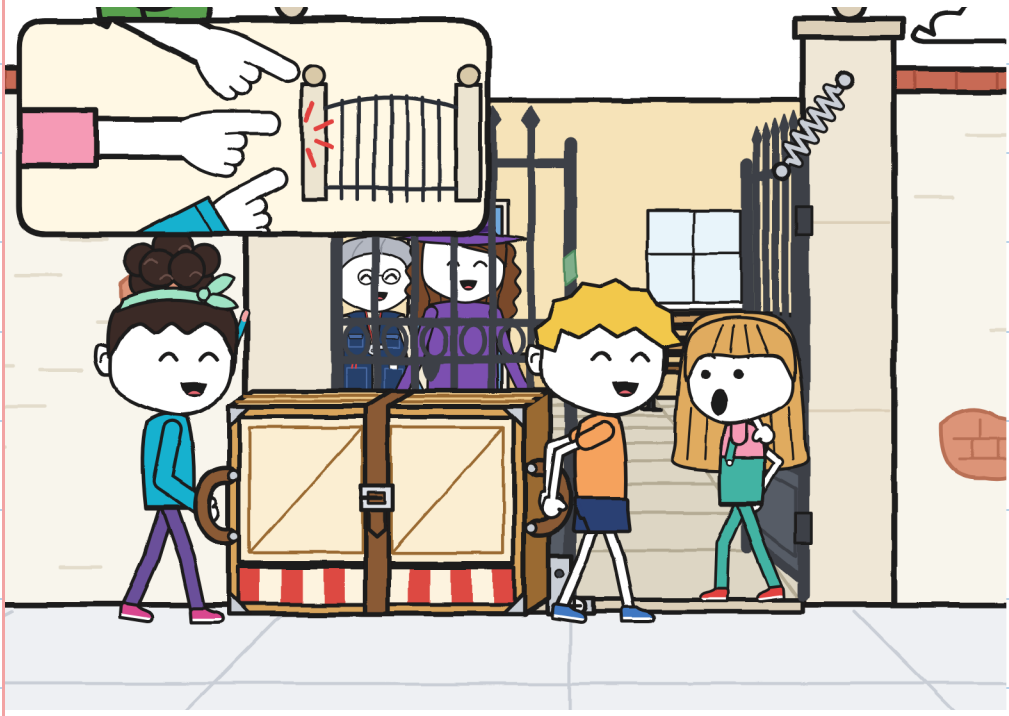

PO KETURIASDEŠIMT VIENOS MINUTĖS IRENA PASIRAŠO.
AR MATAI ŽODĮ PRISTATYTA?



TEATRĖLIS YRA INVENTORIUJE.



AR MATAI TRIJŲ
ŽMONIŲ ŠEŠĖLIUS?

LAIMI ŽAIBAS, O ZOJA PERLAUŽIA DUONĄ.

AR MATAI JUODĄ PAUKŠTĮ?

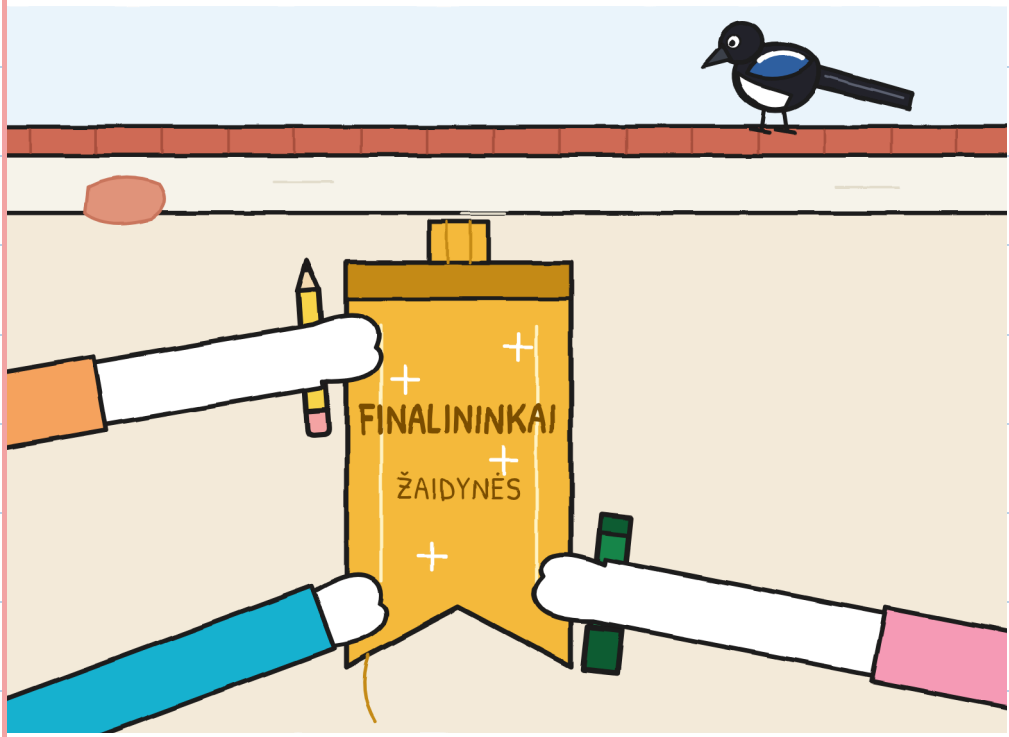

REIKIA PER DVI MINUTES SUGALVOTI VAIDINIMĄ. AR MATAI TRUPINUKĘ, ŽALIĄJĄ DRAKONĘ?



VISI TRYS VAIDINA TEATRĖLYJE.
AR MATAI POPIERINĘ SKRYBĖLĘ?



SKYRIUS 6

KAS LIEKA?

JULITA IŠBRAUKIA
15 IR PARAŠO 14.
AR MATAI SIUNTINIUS
LENTYNOJE?

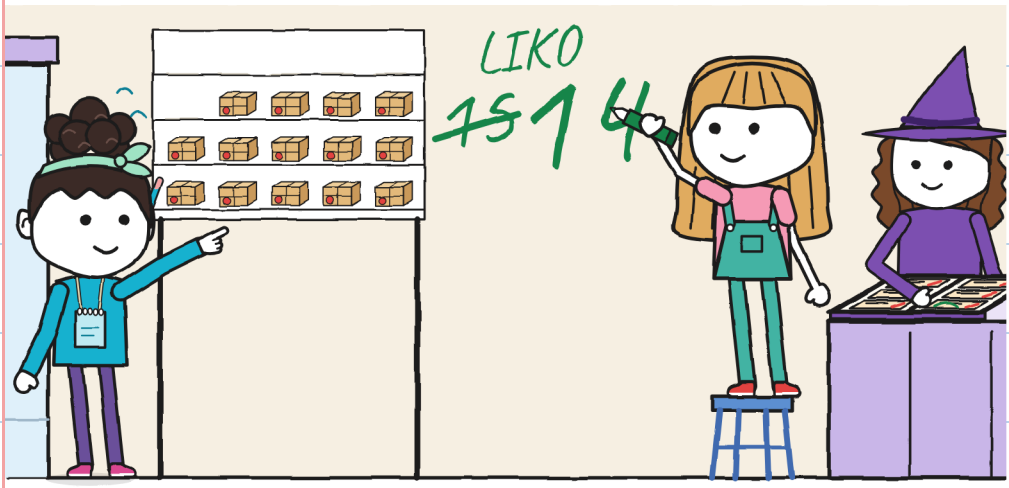

ŽAIBAS LAIMI PER 14 MINUČIŲ.

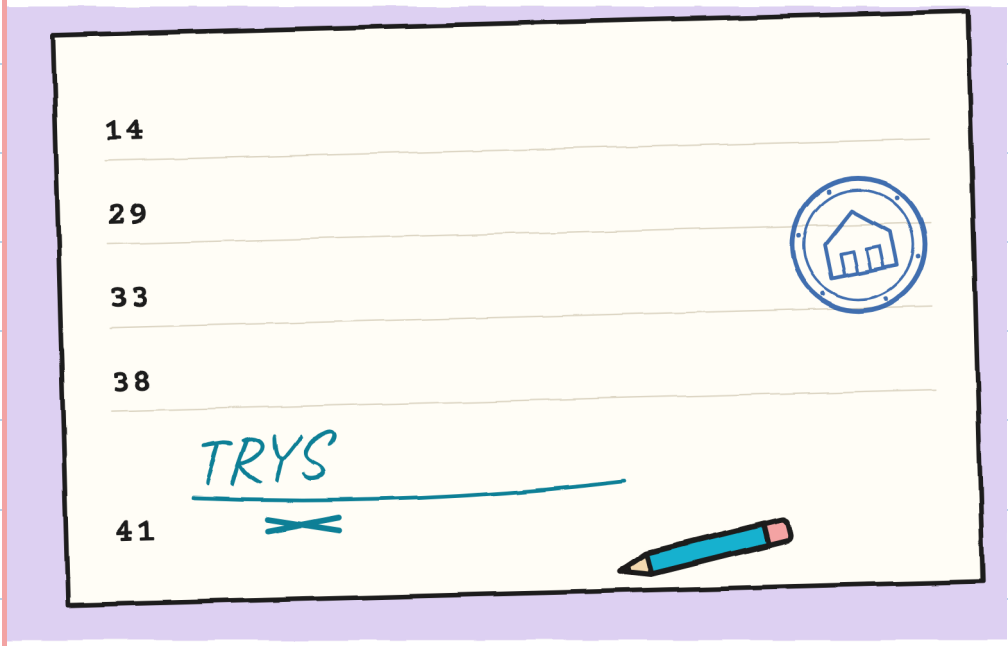

AR MATAI TURKIO SPALVOS PIEŠTUKĄ?

R. IŠBANDĖ TEATRĖLĮ: 12 UŽUOMINA. AR MATAI GELTONĄ RĖMELĮ?

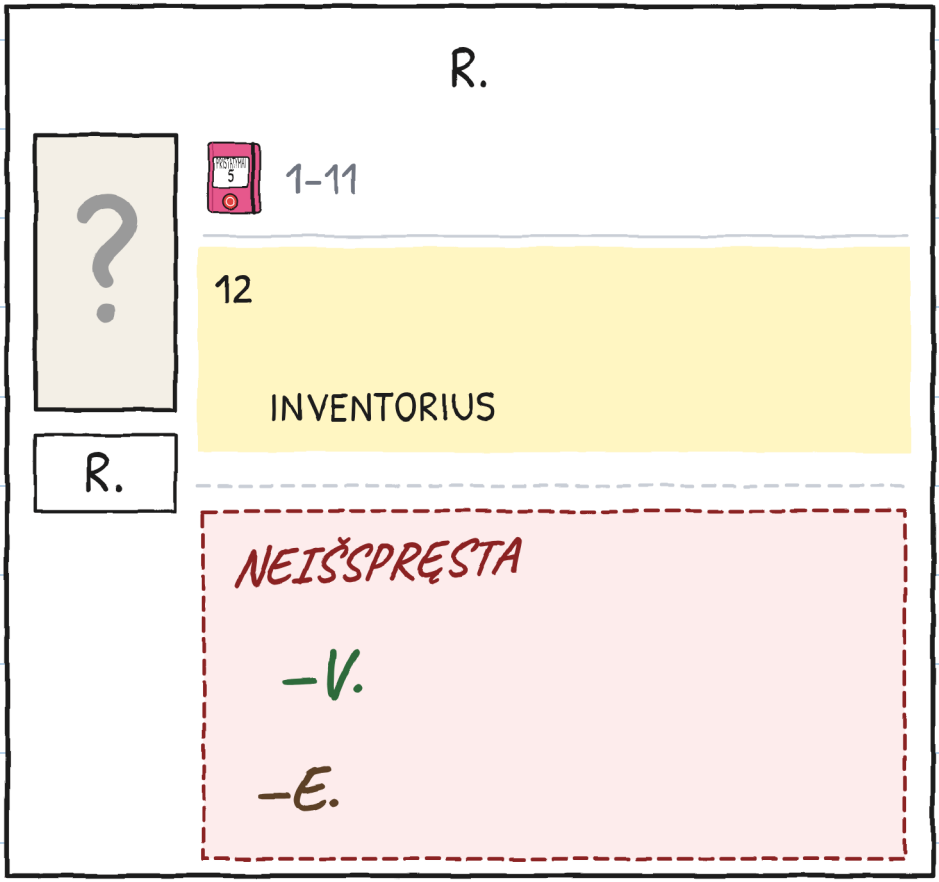

NOA PIEŠ ANT PLANO.
AR MATAI NOOS PIEŠTUKĄ?

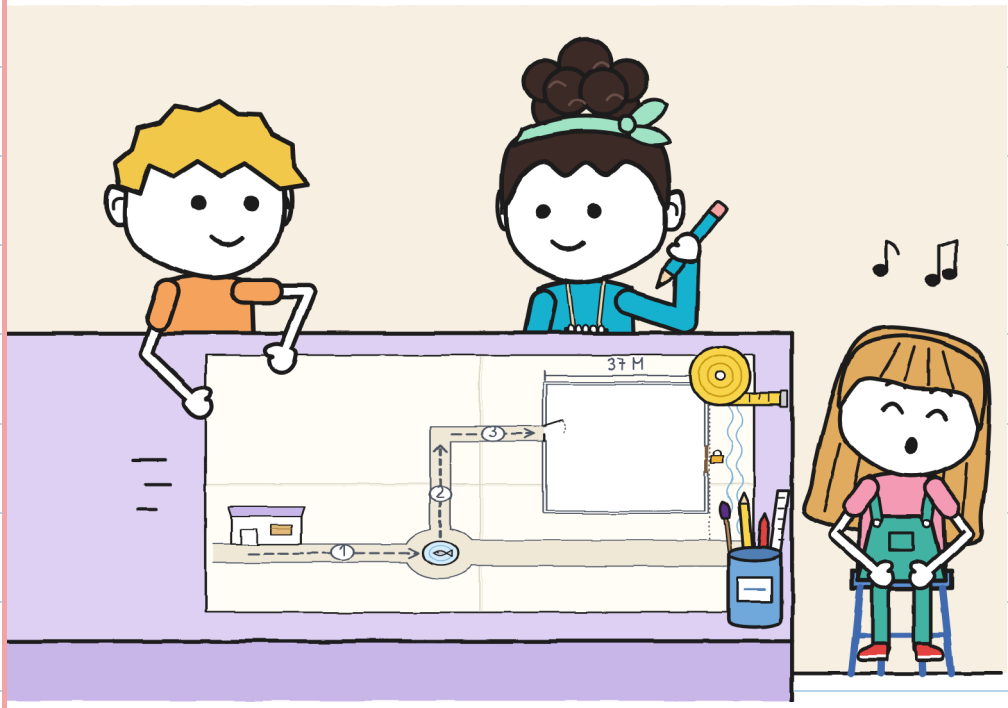

NOA PIEŠIA SAVO GATVĘ ANT PLANO.

PLANAS

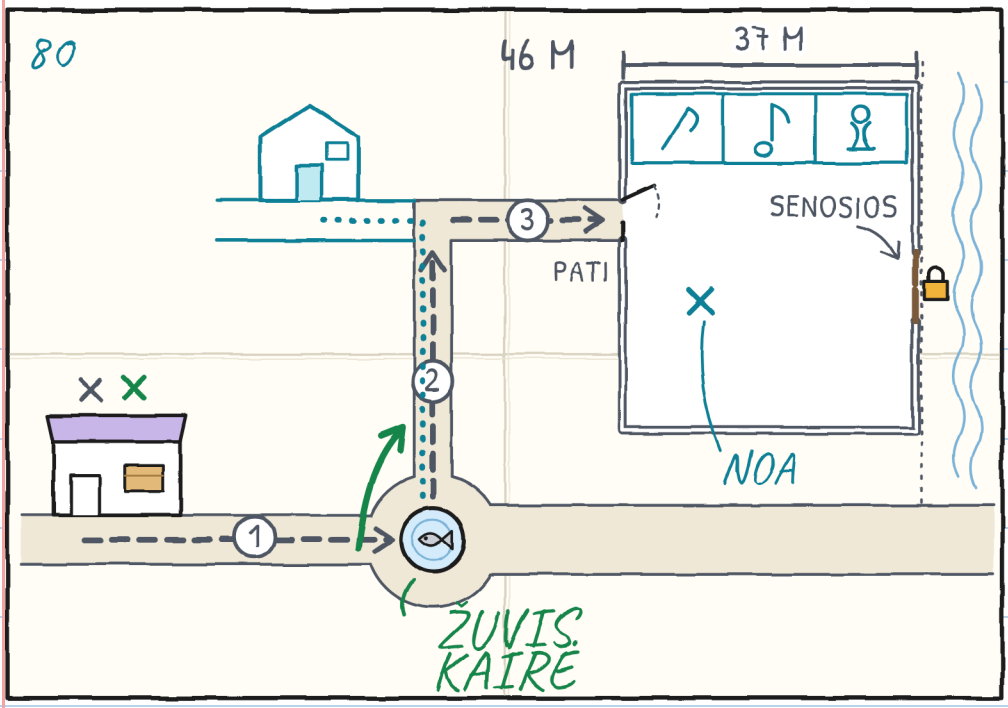

AR MATAI ŠLUBĄJĄ ŽUVĮ PLANE?

JIE PRIKLIJUOJA JUOSTELĘ
GUNIO SĄSIUVINYJE.
AR MATAI ŠARKĄ
ANT ŽIBINTO?

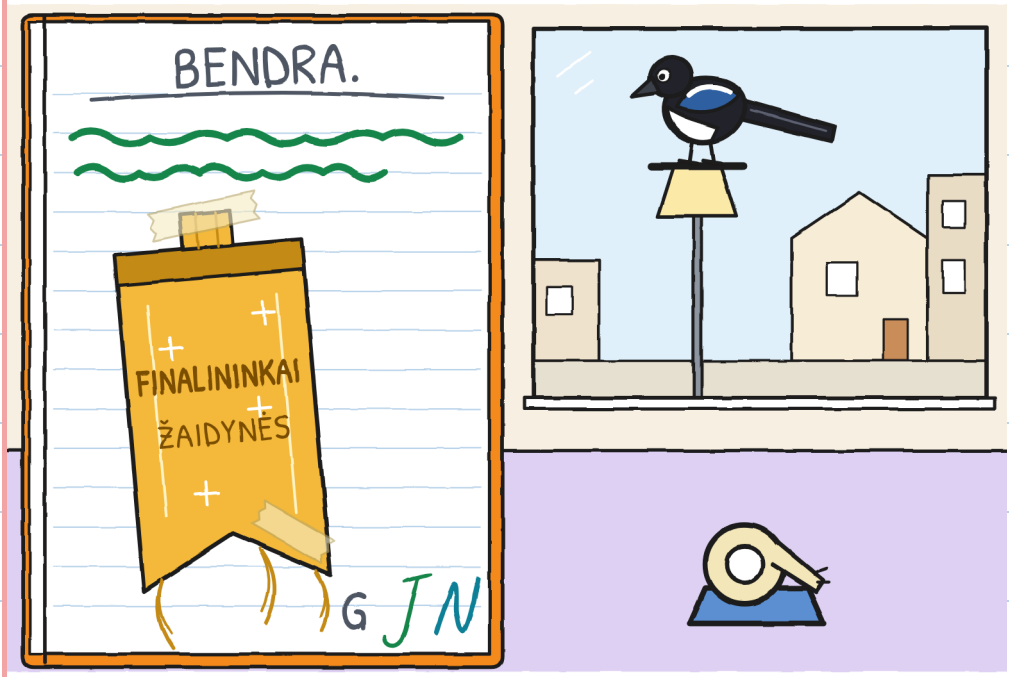

NOA SKAITO GUNIO SĄSIUVINIO BRŪKŠNELIUS. AR MATAI PILKĄ AKMENĮ SU JO KALBOS DEBESĖLIU?



NOA AUŠTANT
SAUGO TEATRĖLĮ.
AR MATAI GELTONĄ SAULĘ?

7:38

7:44

7:50

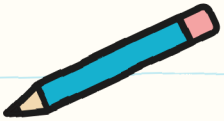

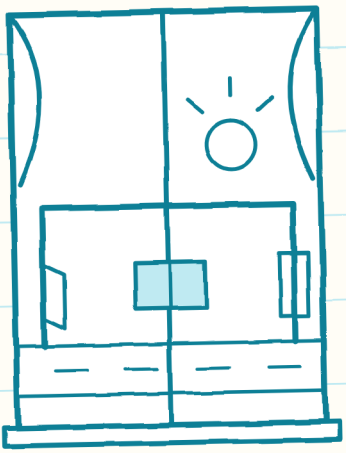

LENTYNOJE LIKO KETURIOLIKA SIUNTINIŲ. AR MATAI TONĄ SU ŠALMU?

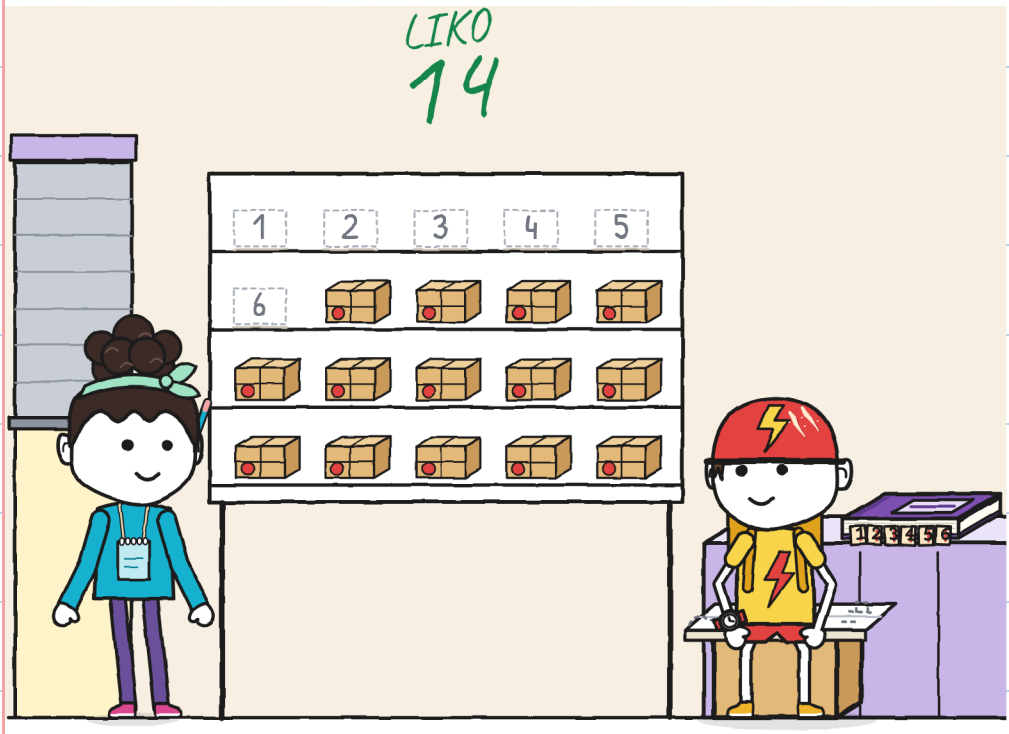

VISI TRYS PIEŠIASI LANGE.

AR MATAI ŽALIĄ VEIDĄ?

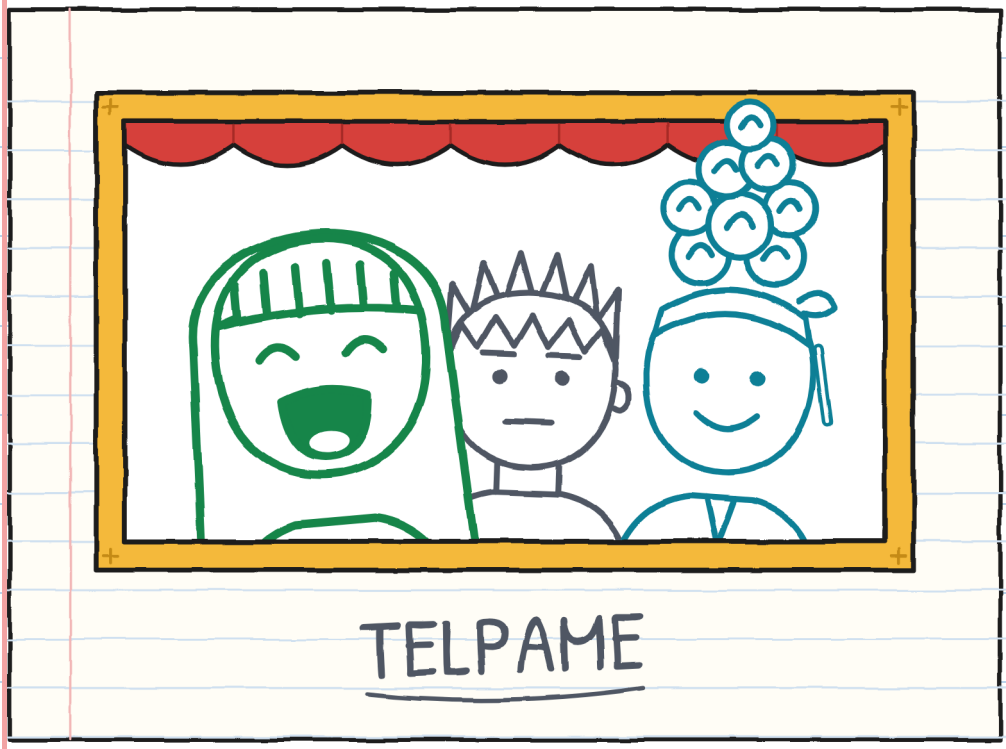

PAŽIŪRĖK, KAS NEŠA. AR MATAI SRAIGĘ?

RUOŽAS		NEŠĖ	VEDĖ	KARTOTI
	PARDUOTUVĖ FONTANAS	DU	JULITA	POSŪKIS 3
	KAMPAS	JULITA NOA	GUNIS	NIEKO LĖTAI
	KIEMAS	GUNIS JULITA	NOA	ĮĖJIMAS ŽEMĖLAPIS
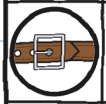	ŠEŠTADIENIS	TRYS	TRYS PAEILIUI	DIRŽELIS 3
	ANKSČIAU	MARA	NIEKAS	9
	R.	?	?	?

	NEŠTI	KRYPTIS	ATLAISVINTI	ĮSPĖTI
1	DU	JULITA	JULITA	JULITA
2	JOS	GUNIS	GUNIS	GUNIS
3	DU	NOA	NOA	NOA

NEĮMANOMI PRISTATYMAI · 7

(JAU GREITAI)



GUNIS MIEGA SU PIŽAMA.
AR MATAI MĖNULĮ?

RAJONAS

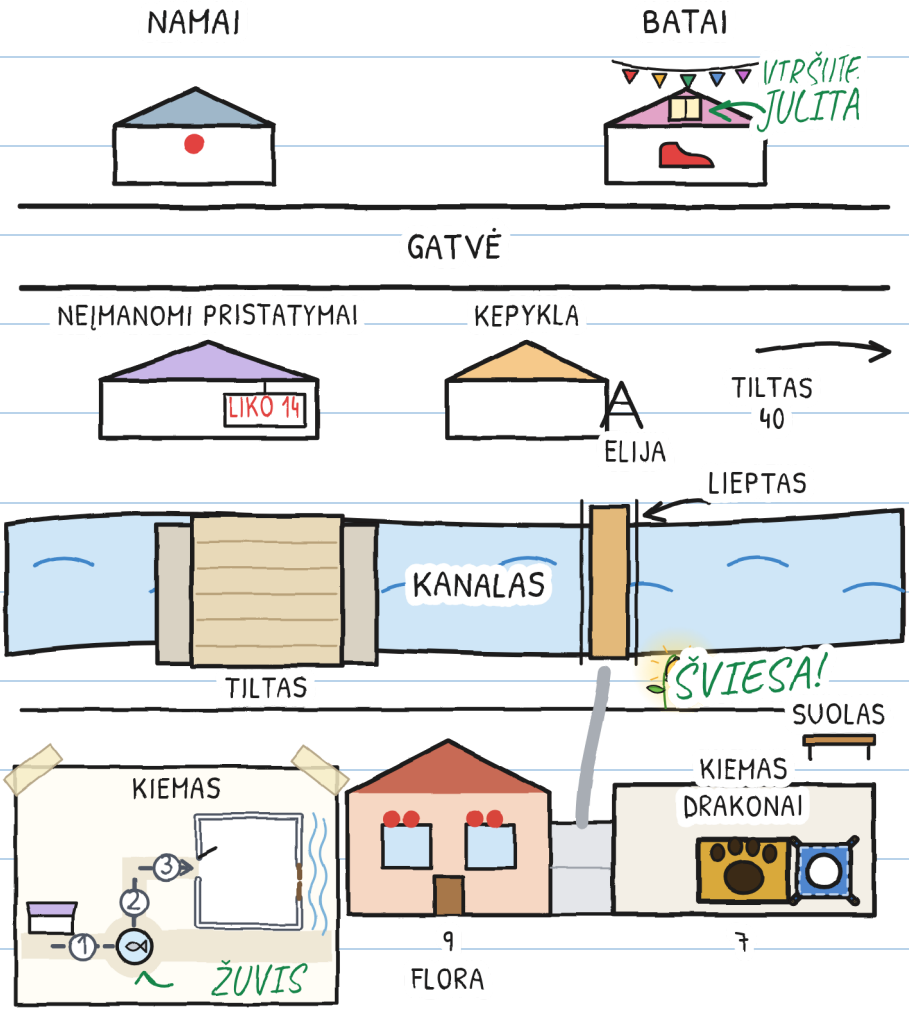
NAMAI
BATAI
VITRŠIITĖ
JULITA
GATVĖ
NEĮMANOMI PRISTATYMAI
LIKO 14
KEPYKLA
A
ELIJA
TILTAS
40
LIEPTAS
KANALAS
ŠVIESA!
TILTAS
SUOLAS
KIEMAS
KIEMAS
DRAKONAI
1
2
3
ŽUVIS
9
FLORA
7

TAVO MARŠRUTAS

KAS NEŠA? KAS NURODO KRYPTĮ?

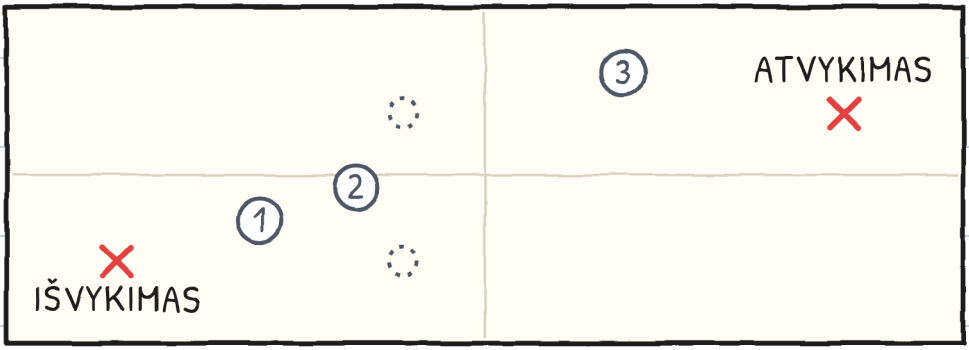

MATUOKLIS

	NEŠTI	KRYPTIS	ATLAISVINTI	ĮSPĖTI
1				
2				
3				

VIENA ISTORIJA, ŠEŠI DYDŽIAI

YRA ŠEŠI DYDŽIAI, NUO 3 IKI 16 METŲ, IR DAUGIAU NEI 20 KALBŲ.

DYDIS XXS · PRE-A1

GUNIS PARAŠĖ VIENĄ ŽODĮ IR PALIKO VIETOS. AR MATAI ŽODĮ „BENDRA“?

DYDIS XS · A1

Parašiau tik vieną žodį. Palikau pusę puslapio laisvos. Ji nebuvo laisva nė minutės.

DYDIS S · A2

Pirmame puslapyje parašiau vieną žodį. Palikau pusę puslapio laisvos, dėl viso pikto. Ji nebuvo laisva nė minutės.

DYDIS M · B1

Pirmame puslapyje parašiau vieną žodį. Palikau pusę puslapio laisvos, dėl viso pikto. Ji neišbuvo laisva nė minutės.

DYDIS L · B2

Pirmame puslapyje parašiau vieną žodį ir palikau pusę puslapio laisvos – dėl viso pikto. Ji neišbuvo laisva nė minutės.

DYDIS XL · B2-C1

Iliustruotas romanas · 13+

BEKM lygiai yra apytiksliai.

ŠEIMOMS

Skyrių užduotys: linguaula.com

TIKRAS PERGABENIMAS: KĄ DARYTI

1. PRIEŠ IŠEINANT APŽIŪRĖK VISĄ KELIĄ.
2. VIENAS ŽMOGUS EINA LAISVAS IR ĮSPĖJA.
3. RANKOS – ANT RANKENŲ, TOLI NUO VYRIŲ.
4. SU KROVINIU NEBĖGAMA IR NEVARŽOMASI.
5. JEI KAS NORS PASAKO „STOK“, SUSTOJA VISI.
6. PIRMA ANT ŽEMĖS. PASKUI GINČIJAMASI.
7. DIDELIUS DAIKTUS – DVIESE IR SU SUAUGUSIUOJU.

TIK PASAKOJE – TAI NĖRA TIKRA.

