LIVRĂRI IMPOSIBILE · 6

UN LOC PENTRU TREI

LINGUAULA

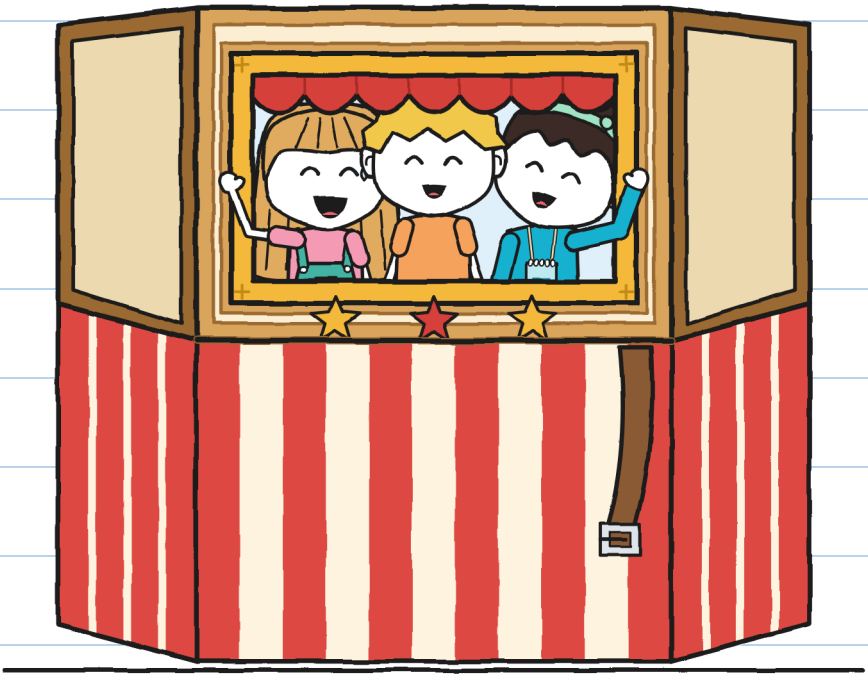

MĂRIME XXS
PRIVEȘTE ȘI ASCULTĂ · 3+

LIVRĂRI IMPOSIBILE · 6
UN LOC PENTRU TREI

TEXT ȘI ILUSTRAȚII: LINGUAULA

MĂRIME XXS · PRIVEȘTE ȘI ASCULTĂ · 3+

VERSIUNEA ÎN LIMBA ROMÂNĂ: LINGUAULA

PRIMA EDIȚIE: 2026

© 2026 LINGUAULA · info@linguaula.com

SE POATE FOTOCOPIA LIBER, PENTRU CLASĂ ȘI PENTRU ACASĂ.

CARTEA A ȘASEA DIN SERIE.

LinguAula

Lucrează fiecare capitol pe linguaula.com

ÎN TREI. EU ÎMI
ALEG MÂNERUL. –J.

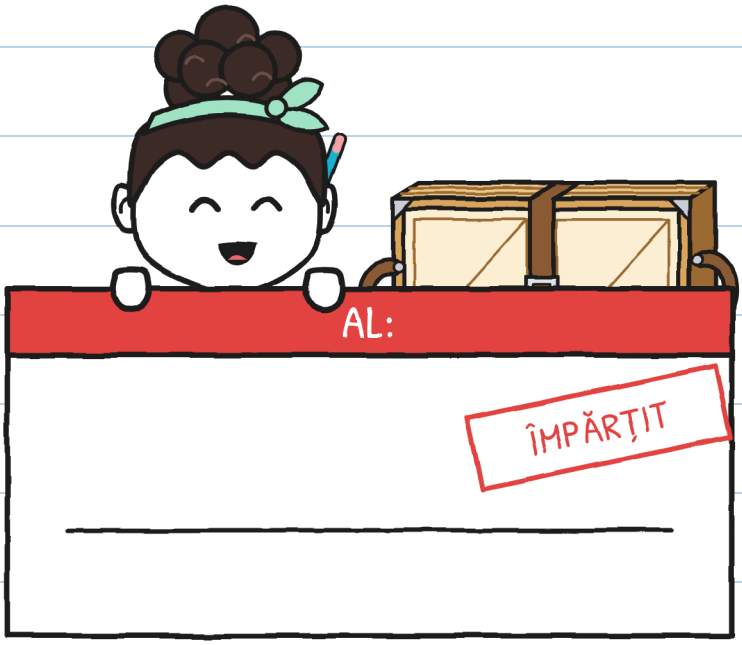

ÎNCĂPEM

ÎNAPOIAZĂ-L PLIAT.

POVESTE

PAGINA 76. –J.

CINE E CINE



GUNI

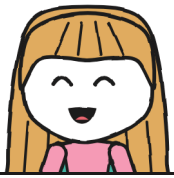

JULITA



NOA



IRENE



TONI



MARA

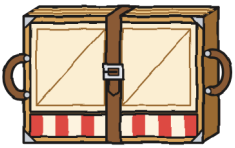

TEATRU

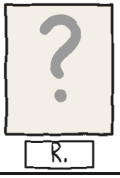

R.

CAIET 6
DE GUNI

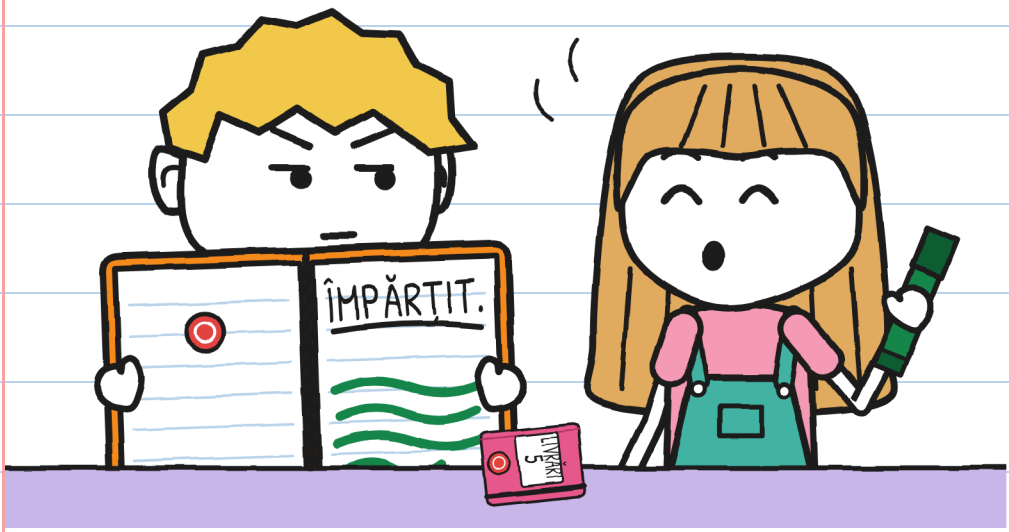

GUNI A SCRIS UN CUVÂNT
ȘI A LĂSAT LOC.
VEZI CUVÂNTUL „ÎMPĂRȚIT”?
ÎMPĂRȚIT. –J.

CAPITOLUL 1

DE CE E NEVOIE DE TREI?

JULITA ARE UN PLIC.
VEZI CASCA ROȘIE?

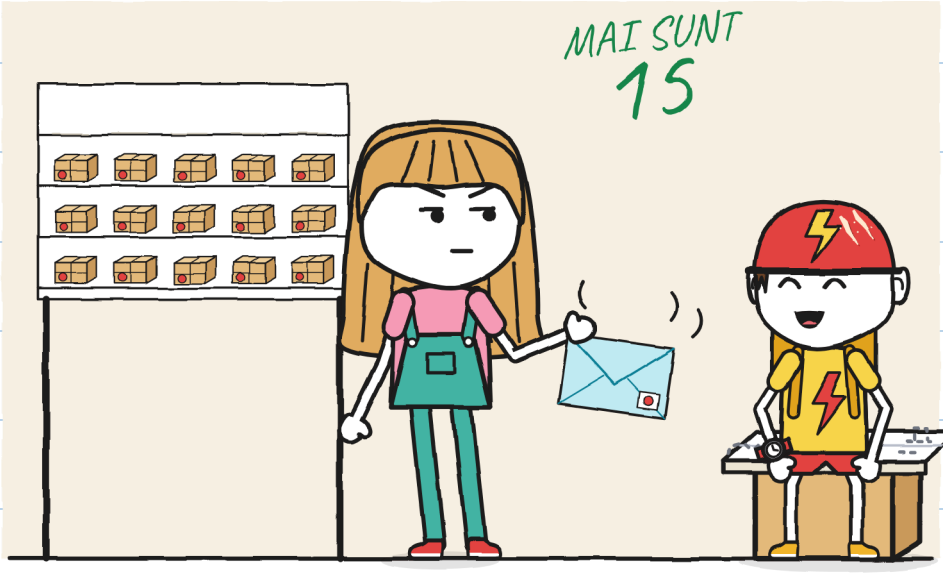

CÂNTĂREȘTE MULT. –J.

MARA DESCHIDE PLICUL
ȘI SCOATE SCRISOAREA.

IRENE
INVENTAR
TEATRIN
DA?
SÂMBĂTĂ
PLIAT
TREI
LOC

JUCITA
-NOA

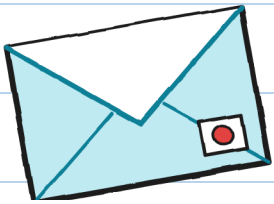

VEZI PLICUL ALBASTRU?

IRENE ȘI NOA
AJUNG ÎMPREUNĂ
LA MAGAZINUL MAREI.

VEZI CELE DOUĂ PRIETENE
CARE SE ÎMBRĂȚIȘEAZĂ MULT?

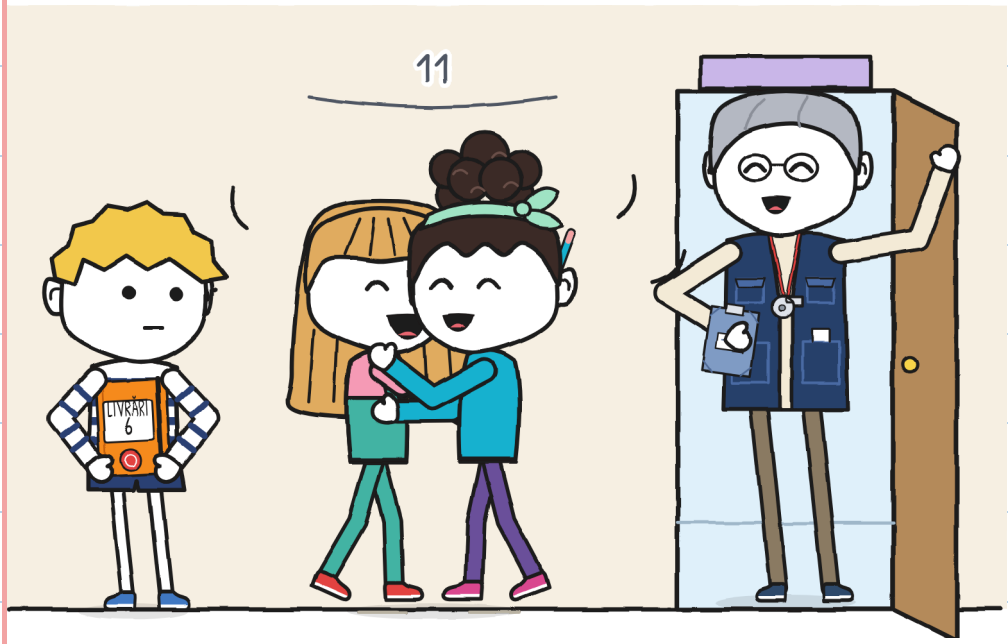

MARA COBOARĂ
O CUTIE CU ȘTAMPILE.

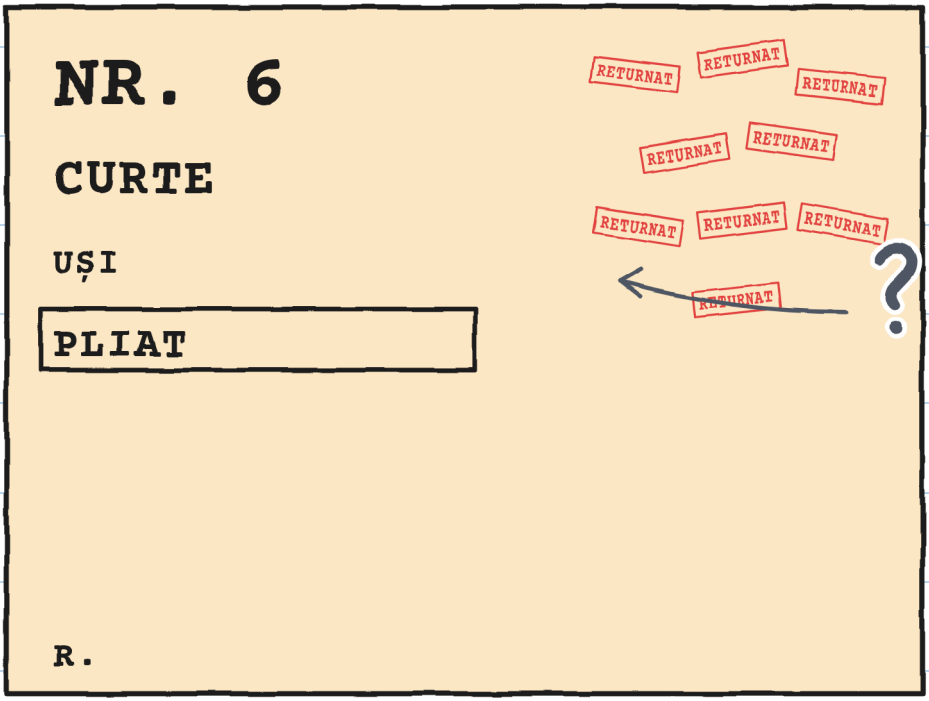

VEZI ȘTAMPILELE ROȘII?

MARA A DUS PACHETUL
DE NOUĂ ORI.

VEZI CALUL DE ȘAH?

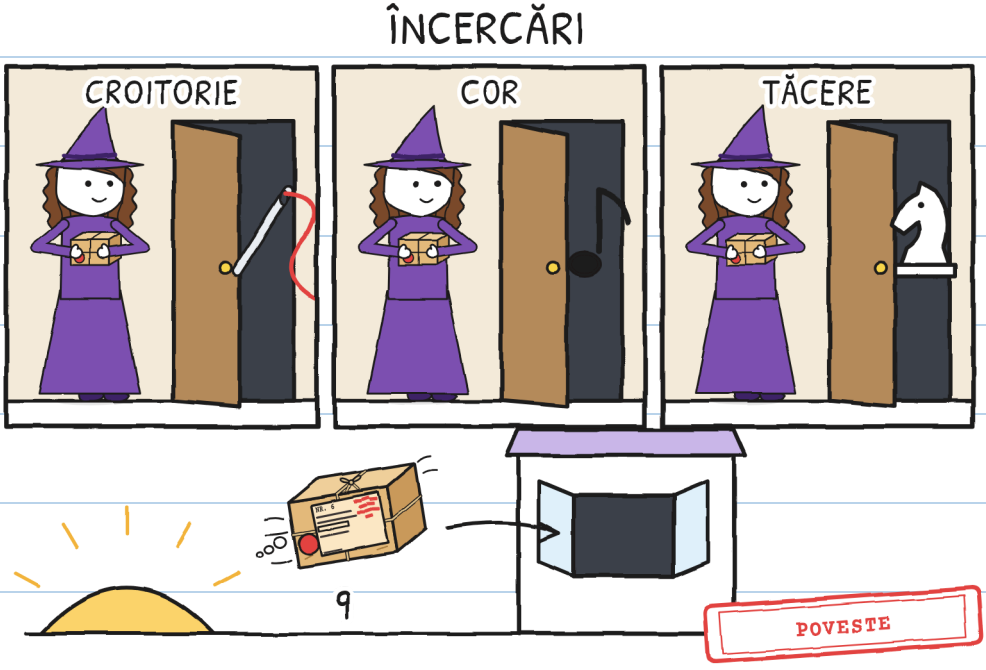

MARA ÎMPRUMUTĂ TEATRINUL IRENEI PENTRU REPETIȚII.

VEZI LUNA ȘI STELELE?

ÎMPRUMUT

NR. 6
IRENE
PLIAT
AICI



GUNI MĂSOARĂ
TEATRINUL CU RULETA.

VEZI RULETA GALBENĂ?

MĂSURI

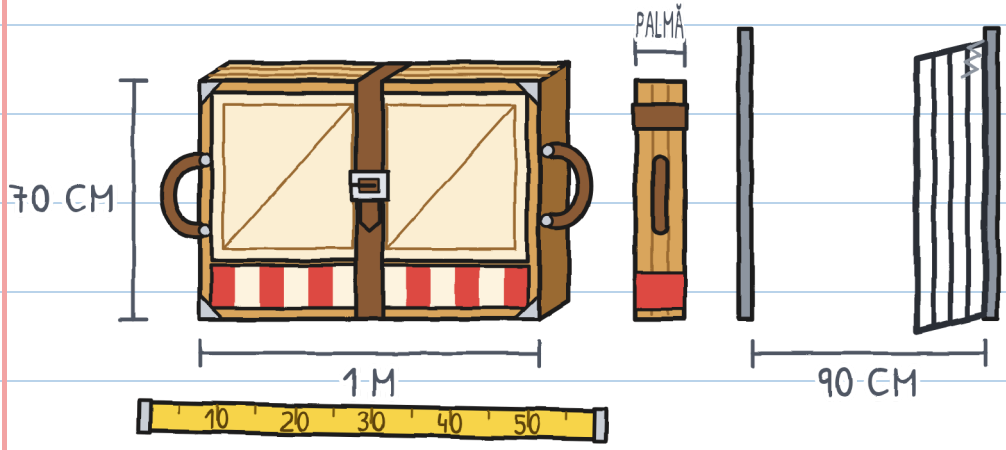

TEATRINUL SE DESCHIDE:
CLAC, CLAC, CLAC.

VEZI PE TONI LA FEREASTRĂ?

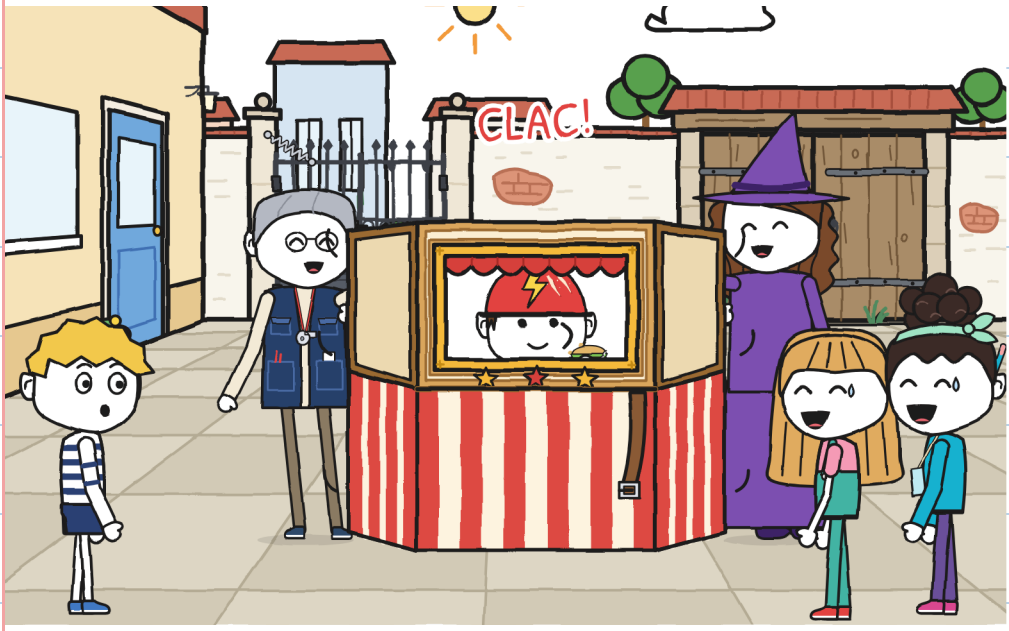

JULITA ȘI NOA
DUC TEATRINUL.

VEZI POARTA DE FIER?

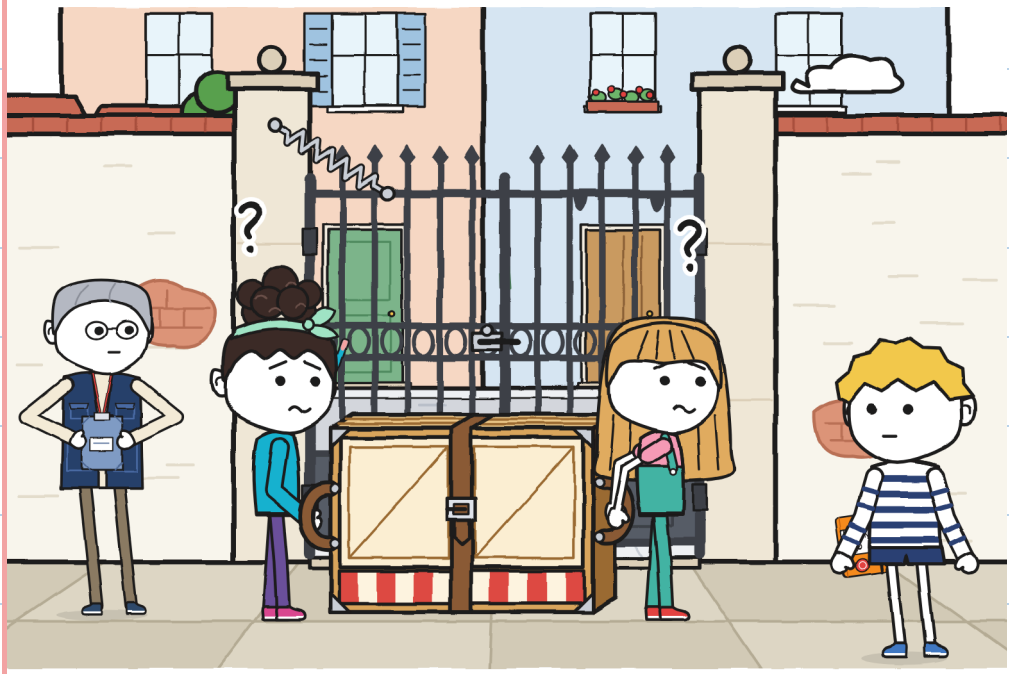

GUNI ȚINE POARTA
CU SPATELE ȘI TREC.

VEZI CĂSUȚA GOALĂ
A MĂSURĂTORULUI?

MĂSURĂTOR

	A CĂRA 	A ORIENTA 	LOC 
PRIMUL	ELE	ELE	
AL DOILEA	ELE	ELE	GUNI

JULITA ȘI NOA
HOTĂRĂSC FĂRĂ GUNI.

VEZI PE GUNI
CU MÂNA RIDICATĂ?

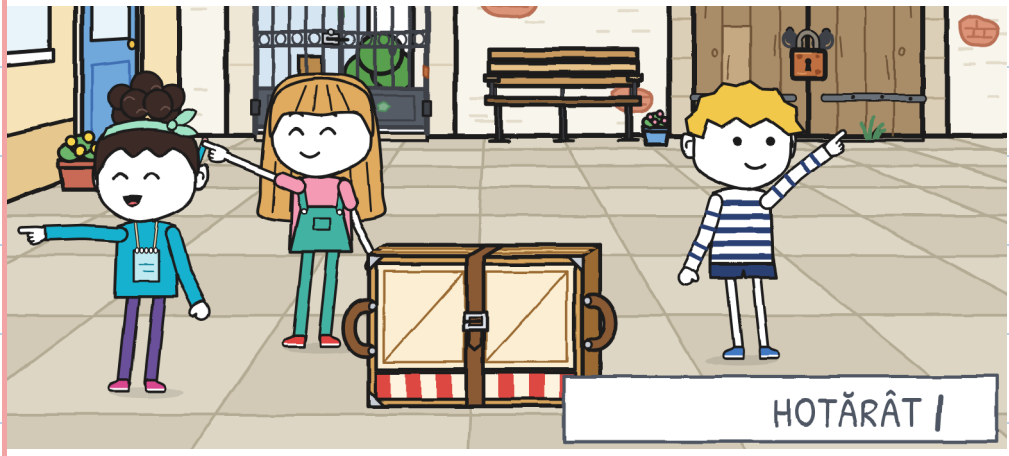

CAPITOLUL 2

CINE ȘTIE DRUMUL?

JULITA COMPLETEAZĂ MĂSURĂTORUL CU VERDE.

VEZI CARIOCA VERDE?

MĂSURĂTOR

	A CĂRA 	A ORIENTA 	LOC 
PRIMUL	ELE	ELE	
AL DOILEA	ELE	ELE	GUNI
CURTE	DOI	JULITA	JULITA

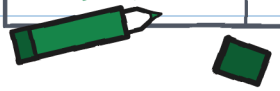

HOTĂRÂT II

JULITA SPUNE: TOTUL DREPT PÂNĂ LA PEȘTELE ȘCHIOP.

VEZI PEȘTELE DIN NORUL LUI GUNI?

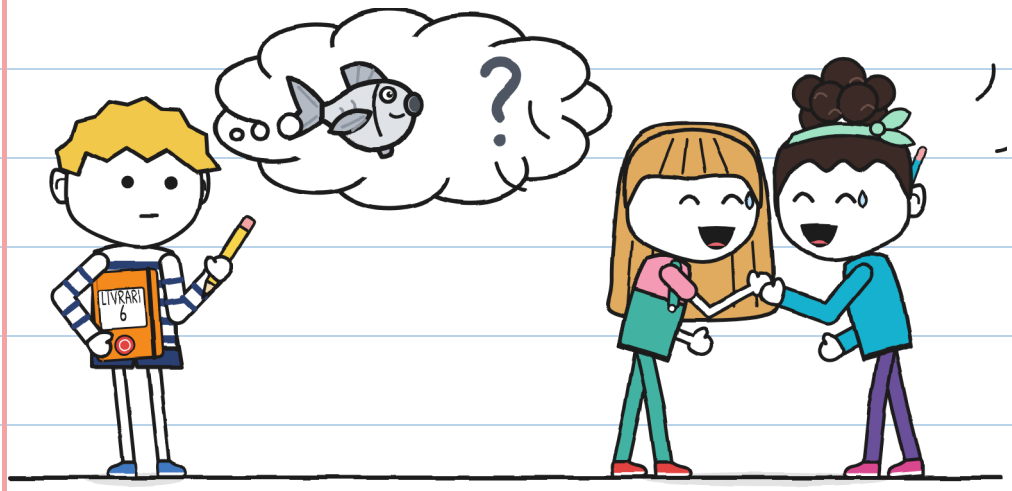

NOA PRINDE
CUREAUA ÎN GAURA 1.

VEZI CUREAUA MARO?

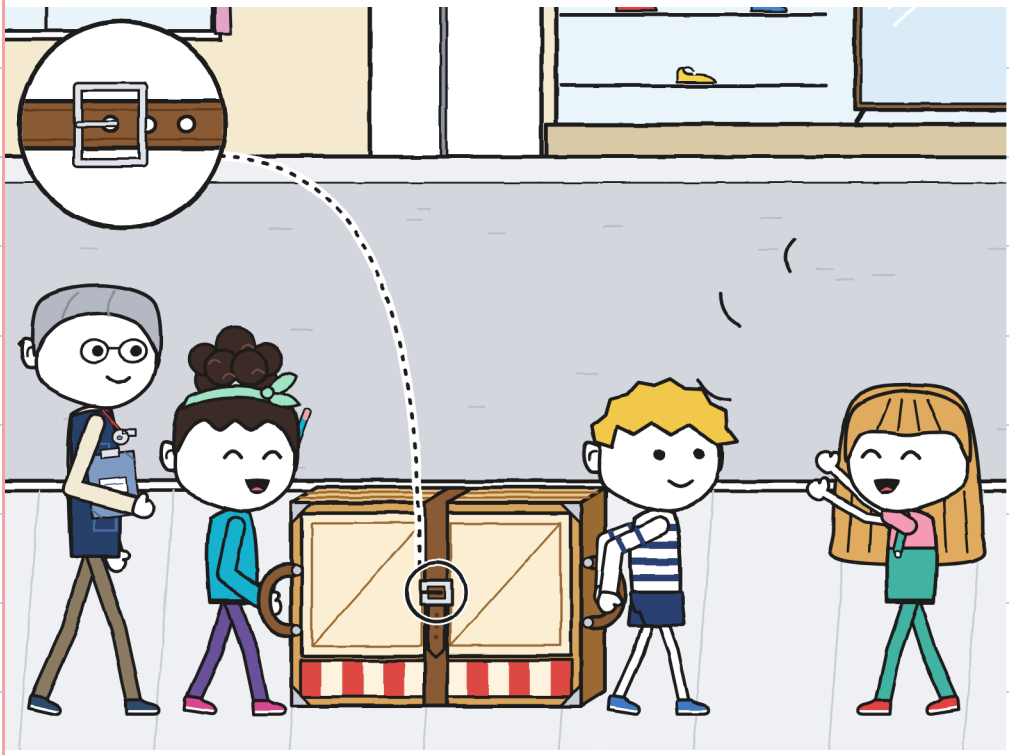

JULITA STRIGĂ: „FACEȚI LOC, TRECE UN TEATRU!”

VEZI PEȘTELE?

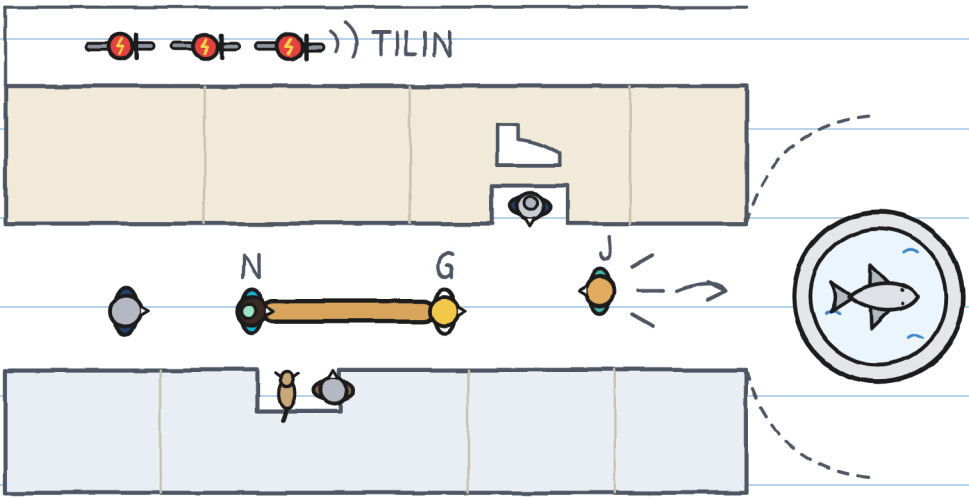

GUNI ȘI NOA
AJUNG LA FÂNTÂNĂ.

VEZI PEȘTELE DE PIATRĂ?

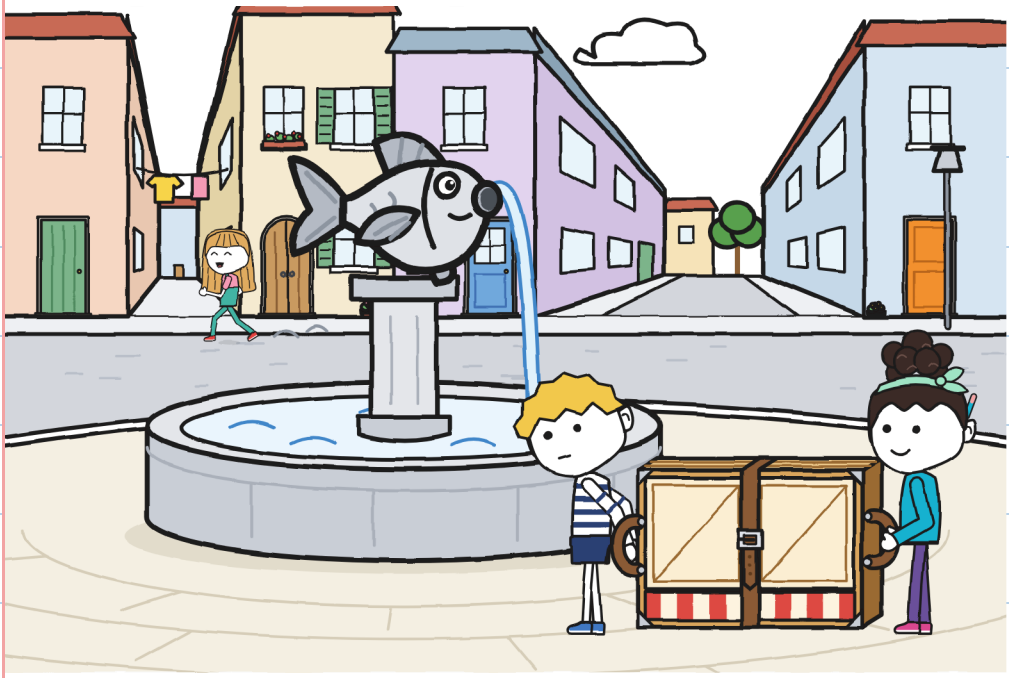

GUNI NOTEAZĂ CE GÂNDEȘTE.

PEȘTE
ȘCHIOP?
ALTUL

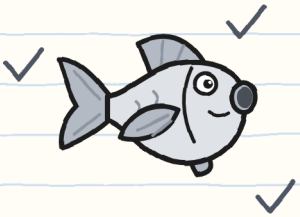

PARTE?
STÂNGA
DREAPTA
LARG

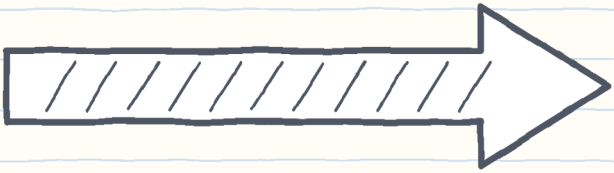

VEZI SĂGEATA MARE?

TEATRINUL SE DESCHIDE
PE STRADĂ.
VEZI PE NOA LA FEREASTRĂ?



IRENE ȘI GUNI
PLIAZĂ TEATRINUL.

VEZI FÂNTÂNA CU PEȘTELE?

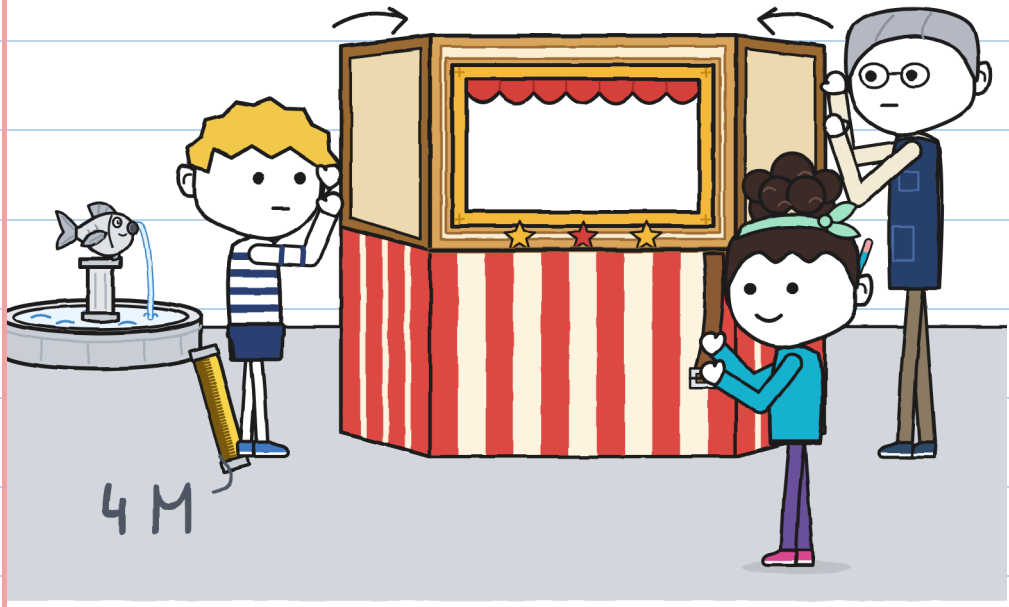

JULITA STRIGĂ ȘI ARATĂ
CU DEGETUL PEȘTELE.
VEZI RULETA GALBENĂ
PE CARE O ȚINE
GUNI ÎN MÂNĂ?

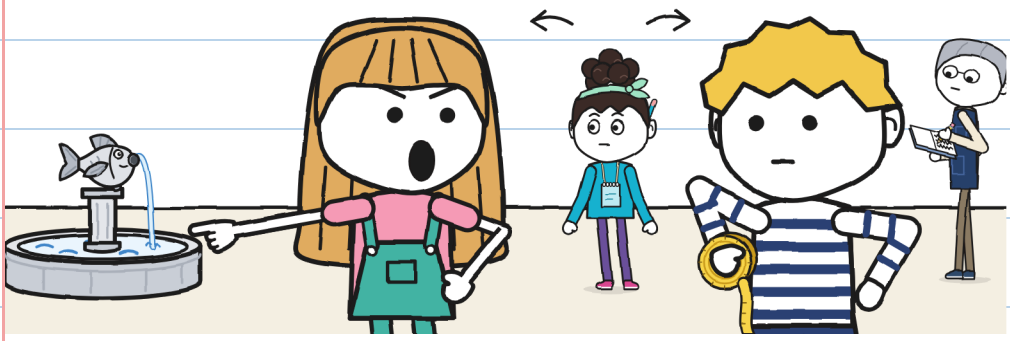

PEȘTELUI ÎI LIPSEȘTE
O ÎNOTĂTOARE.

VEZI BICICLETELE LUI FULGER?

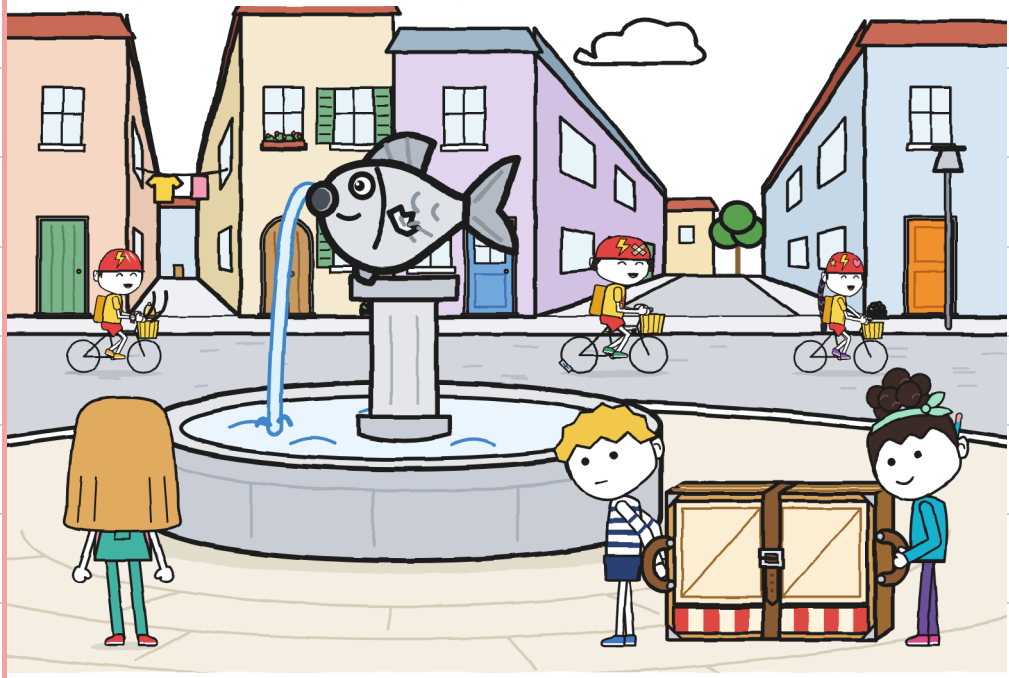

GUNI COMPLETEAZĂ MĂSURĂTORUL.

VEZI SEMNUL ÎNTREBĂRII?

MĂSURĂTOR

	A CĂRA 	A ORIENTA 	LOC 	
CURTE	DOI	JULITA	JULITA	
FÂNTÂNĂ	DOI	JULITA	JULITA	3

?

NOAPTEA, GUNI
DESENEAZĂ ÎN CAIET.

VEZI LAMPA ROȘIE?

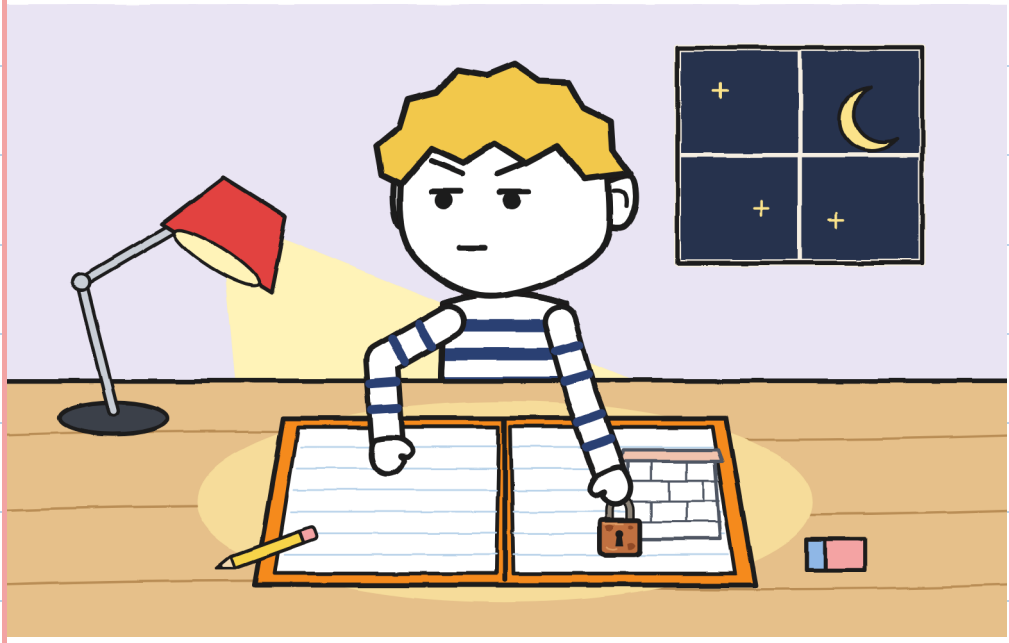

CAPITOLUL 3

MERGE PLANUL LUI GUNI?

GUNI FACE UN PLAN.
VEZI CAIETUL?



NOA NUMĂRĂ PAȘI.

VEZI RULETA?

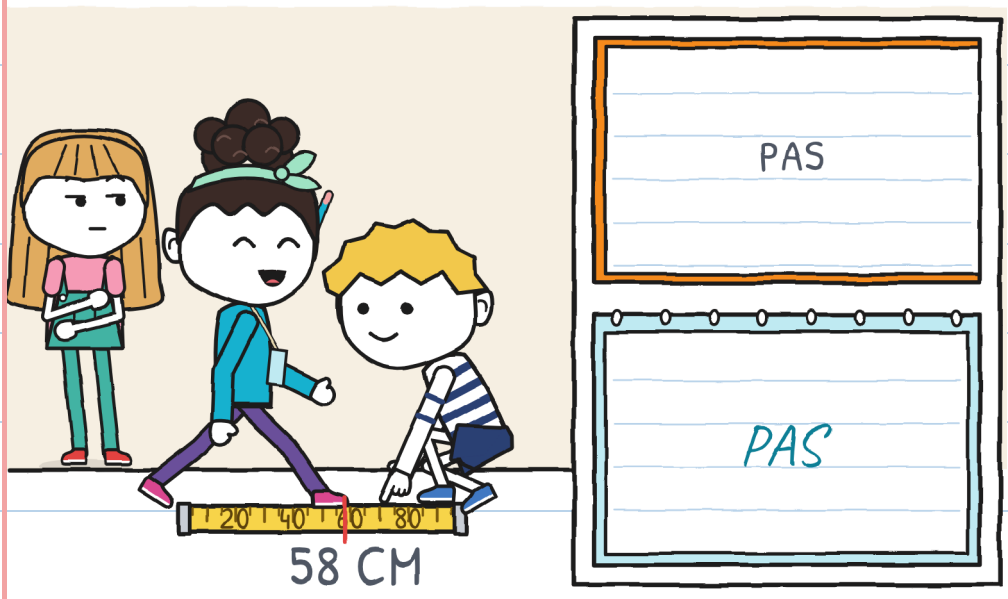

JULITA ȘI NOA
ÎMPING POARTA.

VEZI ȘURUBUL?

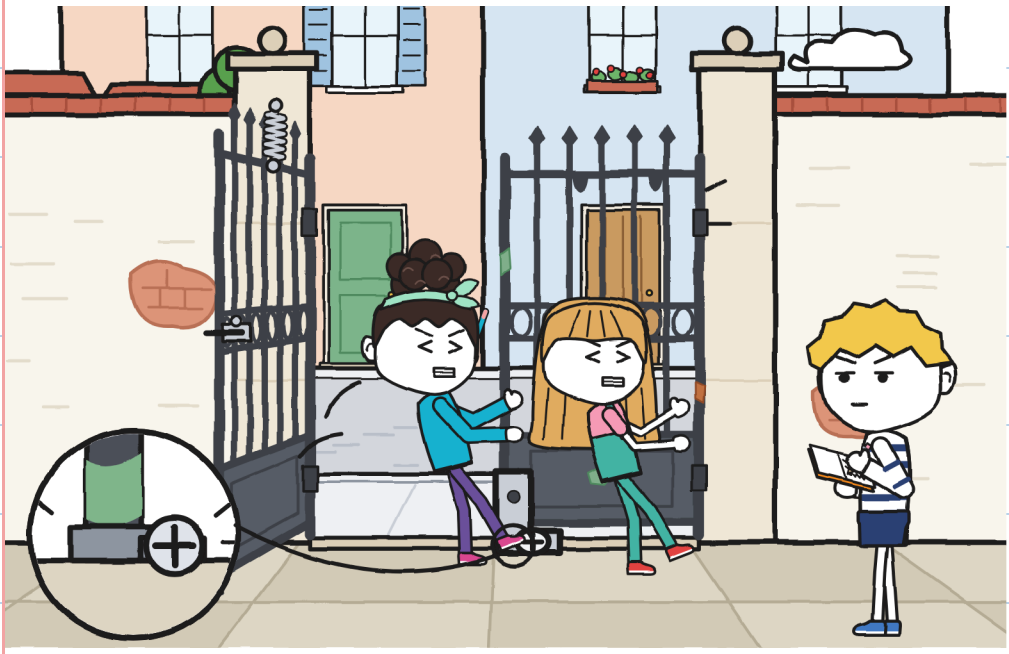

GUNI NU FACE LINIUȚA.

VEZI CREIONUL GALBEN?



GUNI A PĂSTRAT
UȘA CA SĂ AIBĂ
DREPTATE MAI TÂRZIU.
VEZI LACĂTUL?

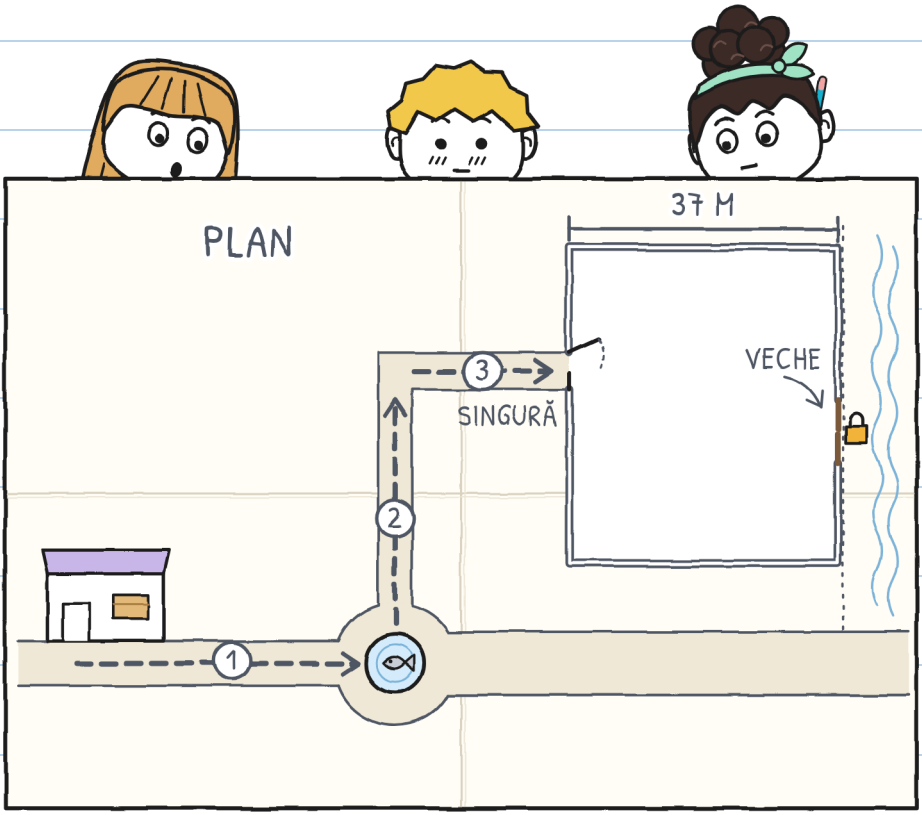

NOA COPIAZĂ
UȘA PE HARTA EI.

VEZI PICIORUL JULITEI?



UȘA VECHE ARE UN LACĂT.

VEZI PE IRENE CU OCHELARI?



IRENE GĂSEȘTE ÎN REGISTRU
O FOAIE GALBENĂ ȘI VECHE.
VEZI SĂGEATA CURBĂ
CARE IESE DIN FOAIE?

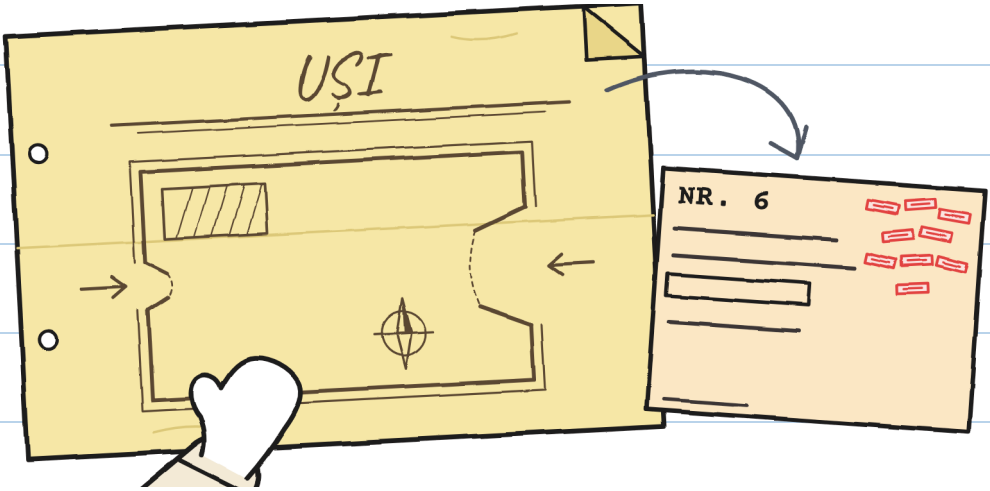

IRENE DESCHIDE
LACĂTUL CU CHEIA.

VEZI PE DOMNUL
ANTONIE ADORMIT?

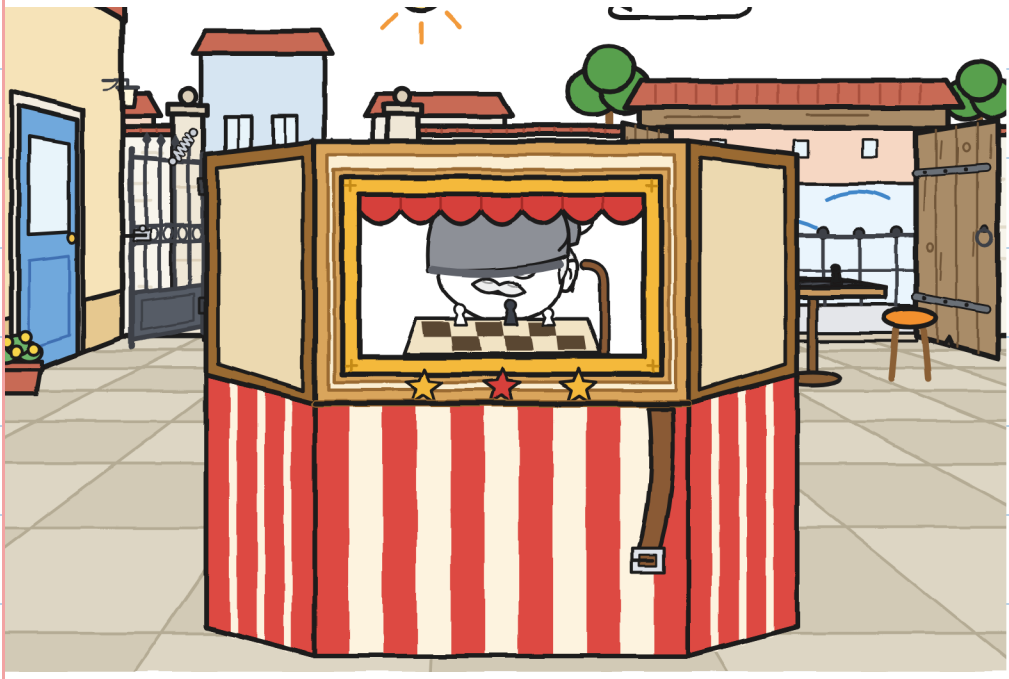

IRENE DESCHIDE CELE DOUĂ UȘI SÂMBĂTĂ. VEZI BICICLETA?



MĂSURĂTORUL ARE O CĂSUȚĂ NOUĂ.

VEZI CĂSUȚA VERDE?

MĂSURĂTOR

	A CĂRA	A ORIENTA	LOC	A ANUNȚA
AL DOILEA	ELE	ELE	GUNI	GUNI
FÂNTÂNĂ	DOI	JULITA	JULITA	NIMENI



CEI TREI SE UITĂ
LA PEȘTELE DIN FÂNTÂNĂ.

VEZI JETUL DE APĂ?

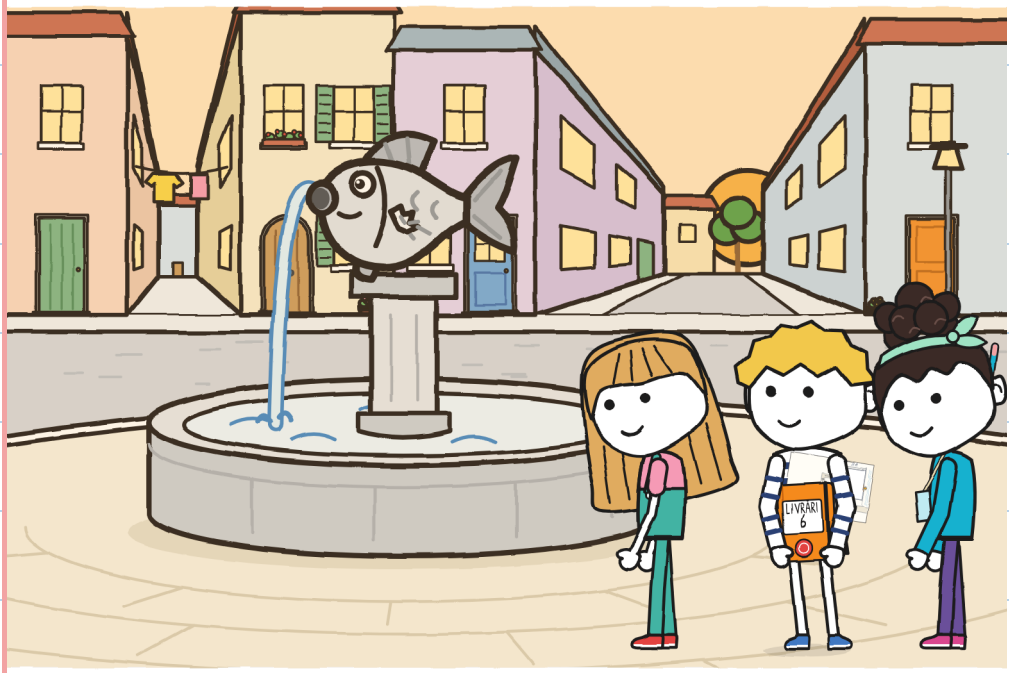

CAPITOLUL 4

POATE ORICINE SĂ CONDUCĂ?

TONI ADUCE
FOAIA LUI FULGER.

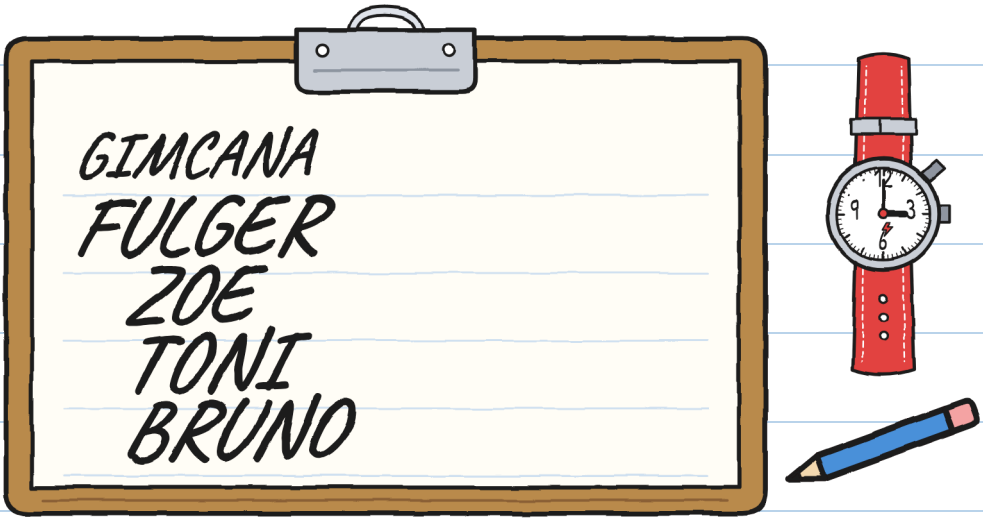

VEZI CEASUL ROȘU?

FIECARE TRONSON
ÎL ORIENTEAZĂ ALTCINEVA.

VEZI PE TONI AȘEZAT?



JULITA A SPUS:
„GUNI S-A RĂTĂCIT”.

VEZI PICIOARELE
NEMIȘCATE ALE JULITEI?

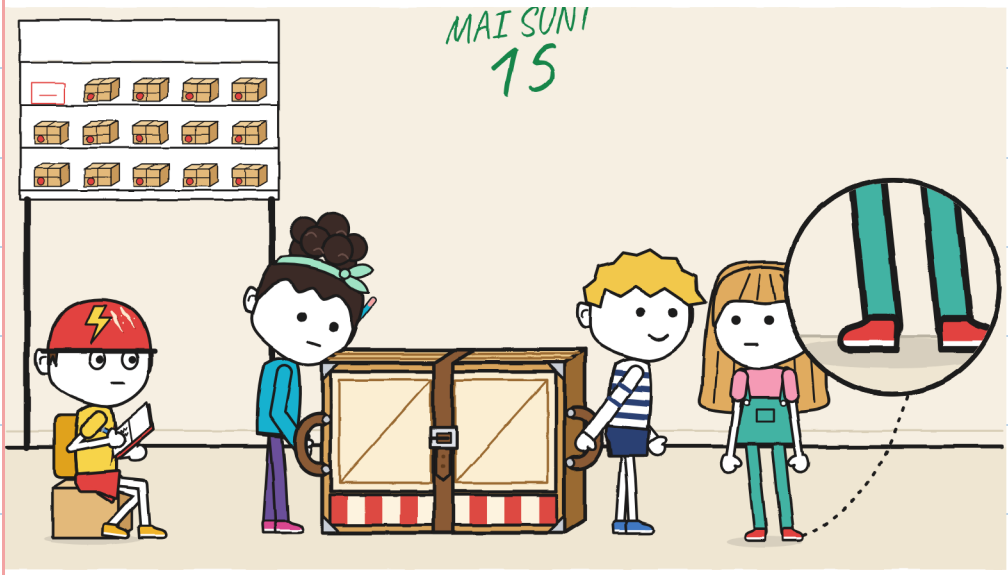

NOA PRINDE
CUREAUA ÎN GAURA 2.

VEZI CATARAMA?

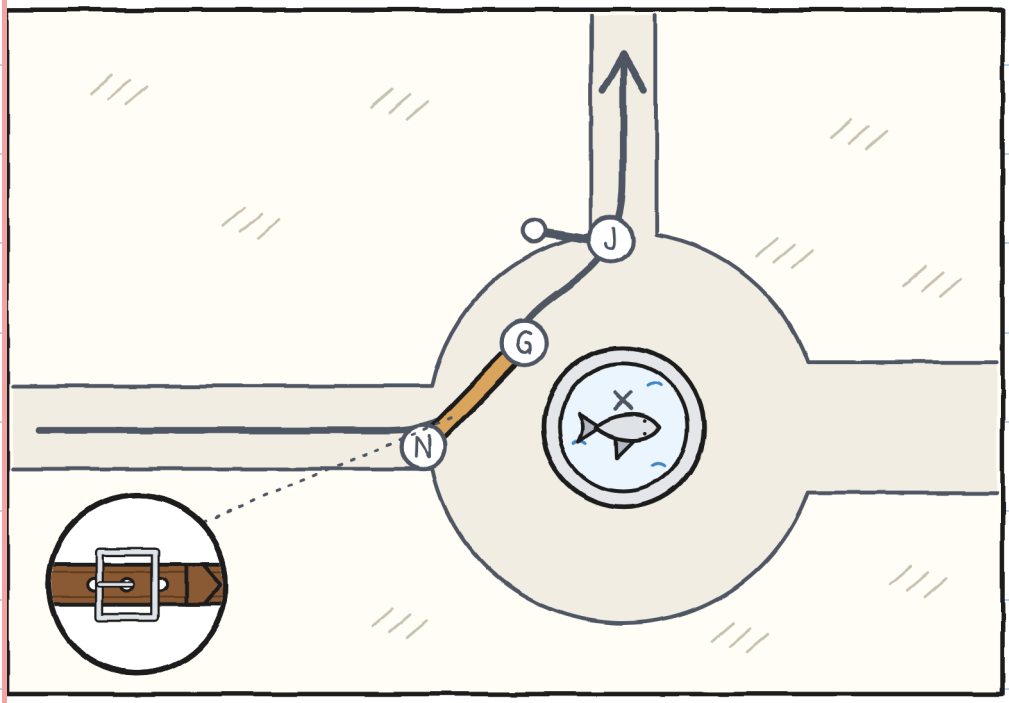

GUNI ORIENTEAZĂ:
STOP, BORDURĂ, URCĂ.

VEZI DOAMNA CU SACOȘA?

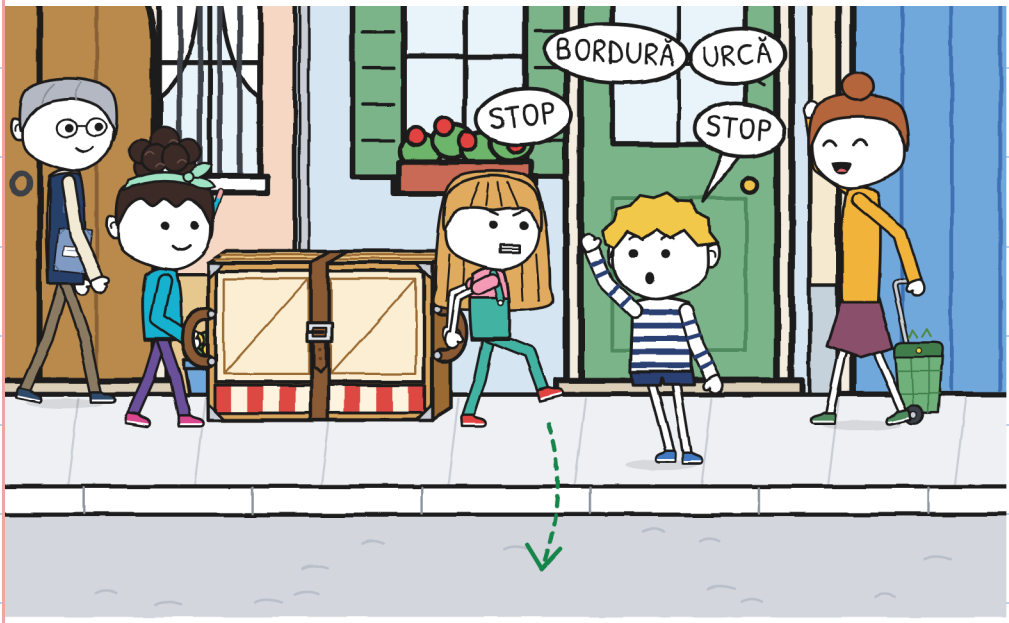

TRONSONUL DOI:
UNSPREZECE MINUTE.

VEZI MELCUL VERDE?

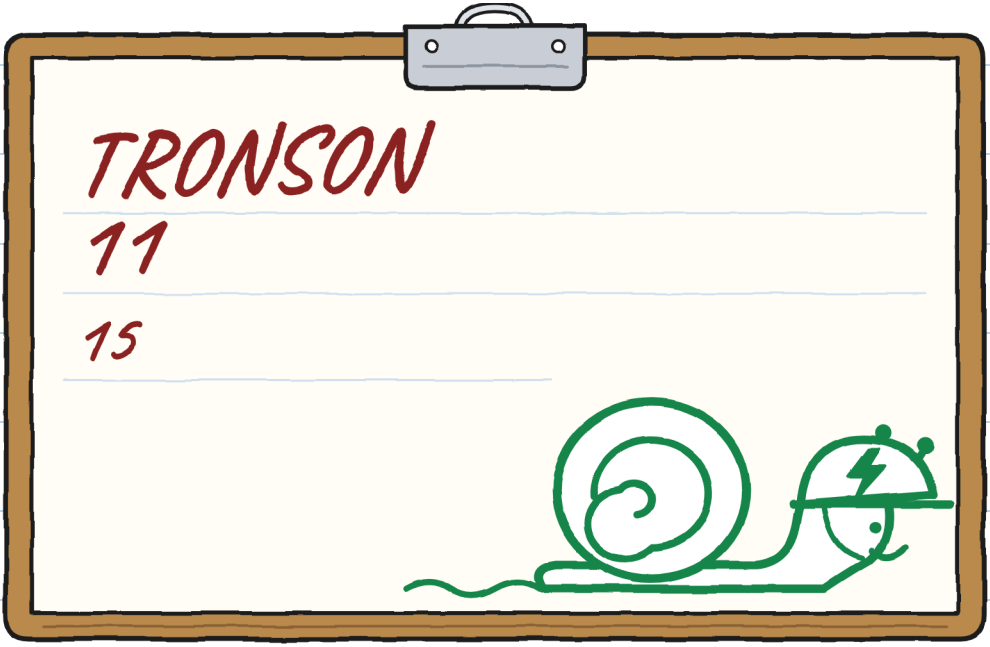

NOA SE OPREȘTE
CU HARTA ÎN MÂNĂ.

VEZI UȘA VECHE DE LEMN?



MAI ÎNTÂI SE LASĂ TEATRINUL JOS.

VEZI MÂNECA ALBASTRĂ?

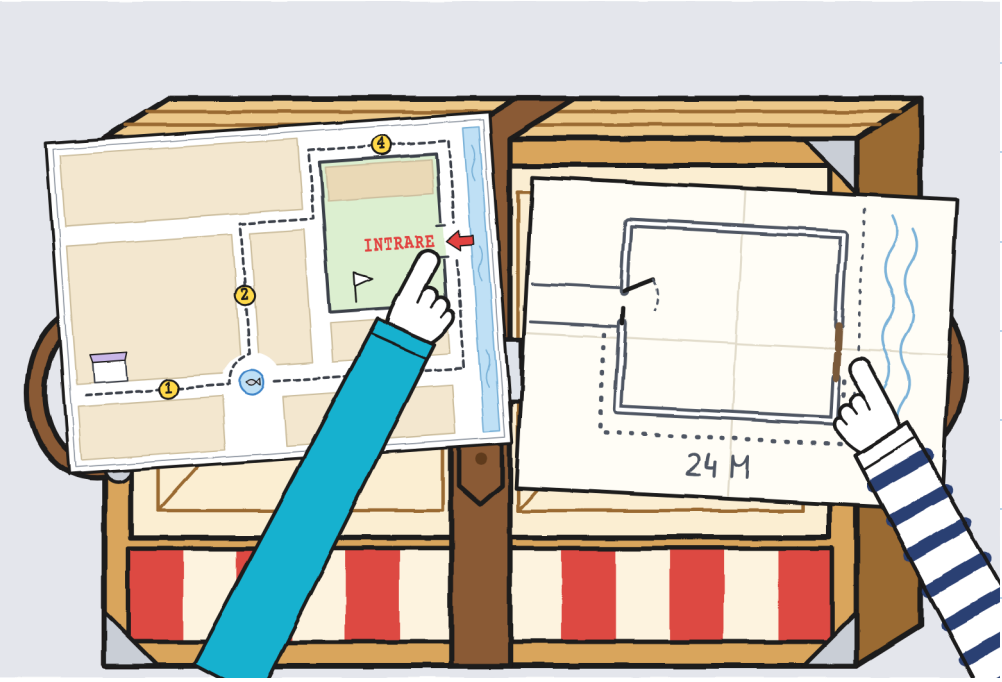

IRENE CORECTEAZĂ
HĂRȚILE CU MARKER ROȘU.

VEZI PE TONI
CU CASCA ROȘIE?



NOA ANUNȚĂ ȘI FACE LOC
LA ULTIMUL TRONSON.

VEZI CĂSUȚA
ALBASTRĂ A NOEI?

	A CĂRA 	A ORIENTA 	LOC 	A ANUNȚA 
CURTE	DOI JULITA	NOA	NOA	NOA: HARTĂ

TONI ARE O FOAIE CU DATE.



VEZI LINIILE ROȘII?

NOA SE UITĂ
LA CATARAMA CURELEI.

VEZI LUNA?

HOTĂRÂT ////
HOTĂRÂT /

VINERI
4
4
1



CAPITOLUL 5

CONTEAZĂ SĂ AJUNGEM PRIMII?

E SÂMBĂTĂ
ȘI E GIMCANA ÎN CURTE.
VEZI COȚOFANA NEAGRĂ?

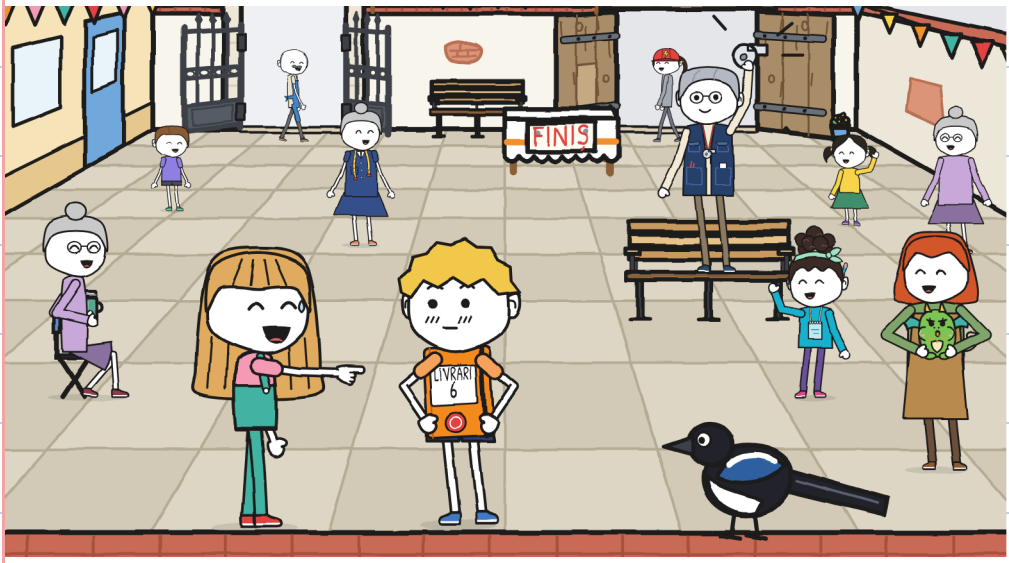

SUNT CINCI
ECHIPE LA GIMCANA.

VEZI BICICLETA LUI FULGER?

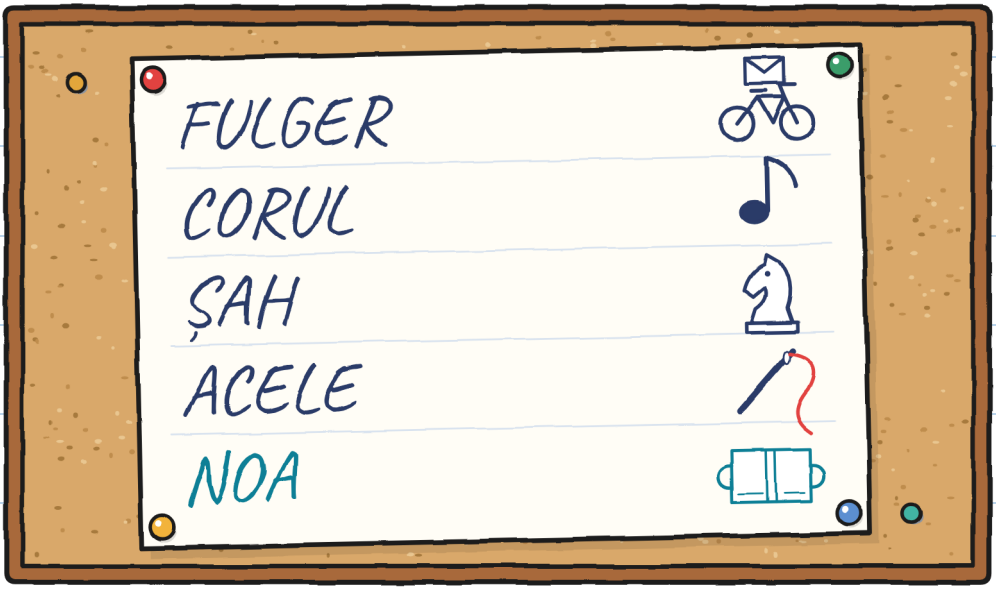

NOA PRINDE
CUREAUA ÎN GAURA 3.
VEZI BERETA
DOMNULUI ANTONIE?

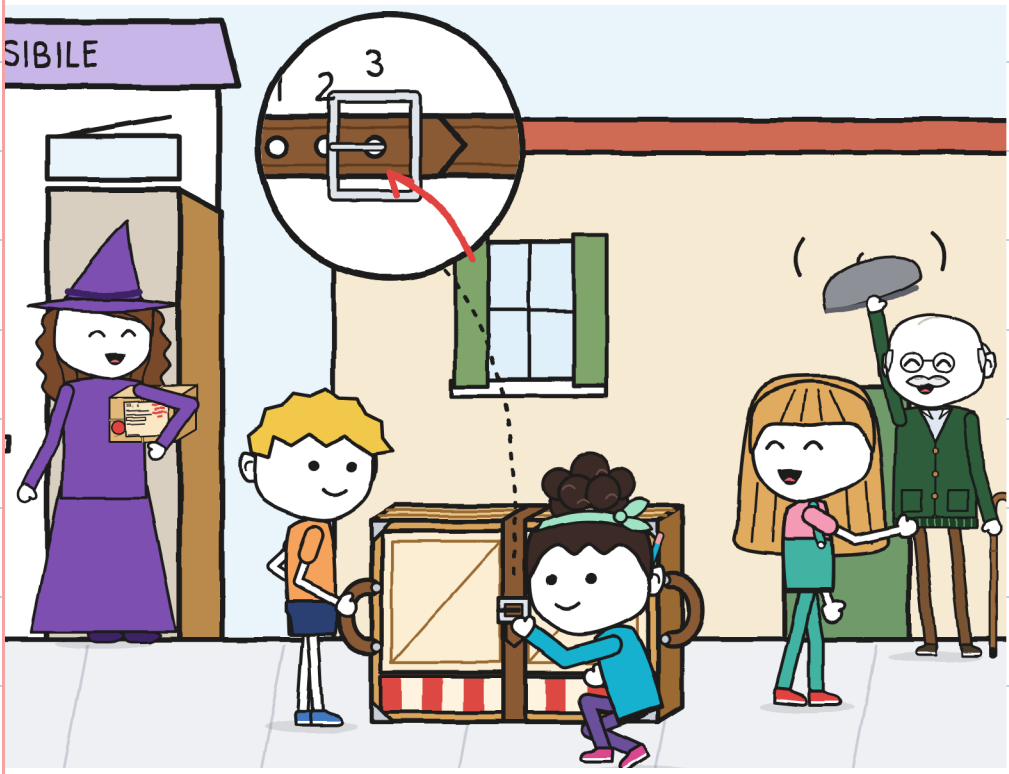

JULITA ORIENTEAZĂ:
„VIRAJ LA STÂNGA!”
VEZI BICICLETA
CU COȘUL GALBEN?

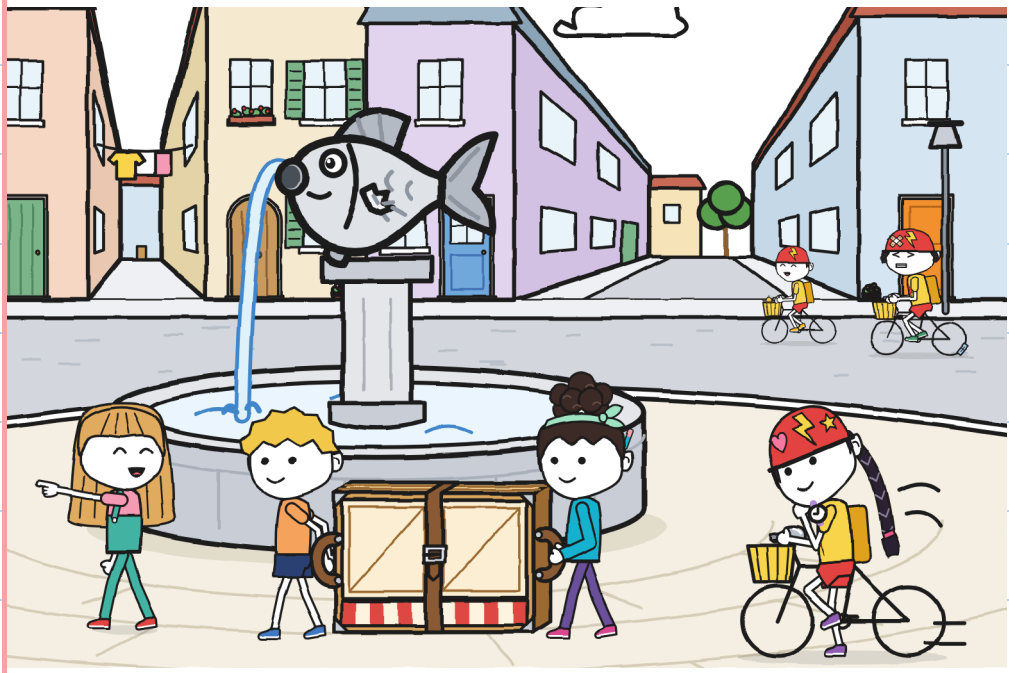

ELIA ȘTAMPILEAZĂ FIȘA LA BRUTĂRIE. VEZI FIȘA ROȘIE?

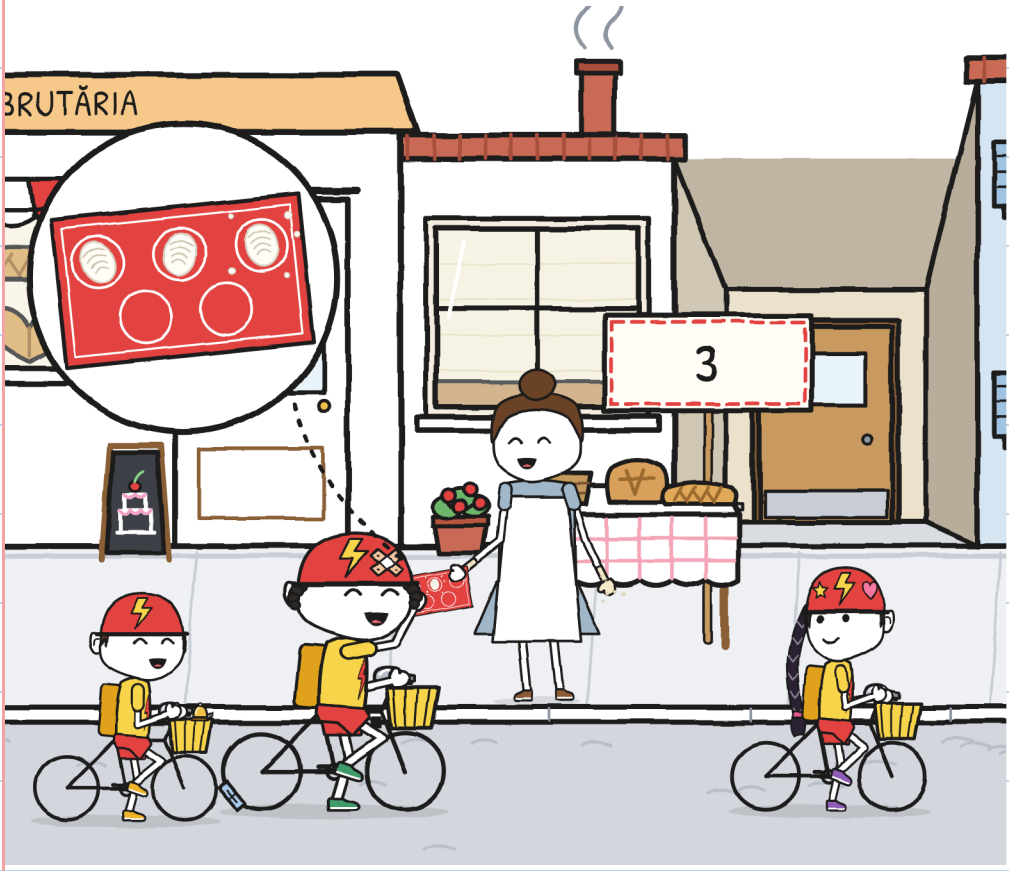

CELELALTE ECHIPE
NE DEPĂȘESC.
VEZI UȘA VERDE?

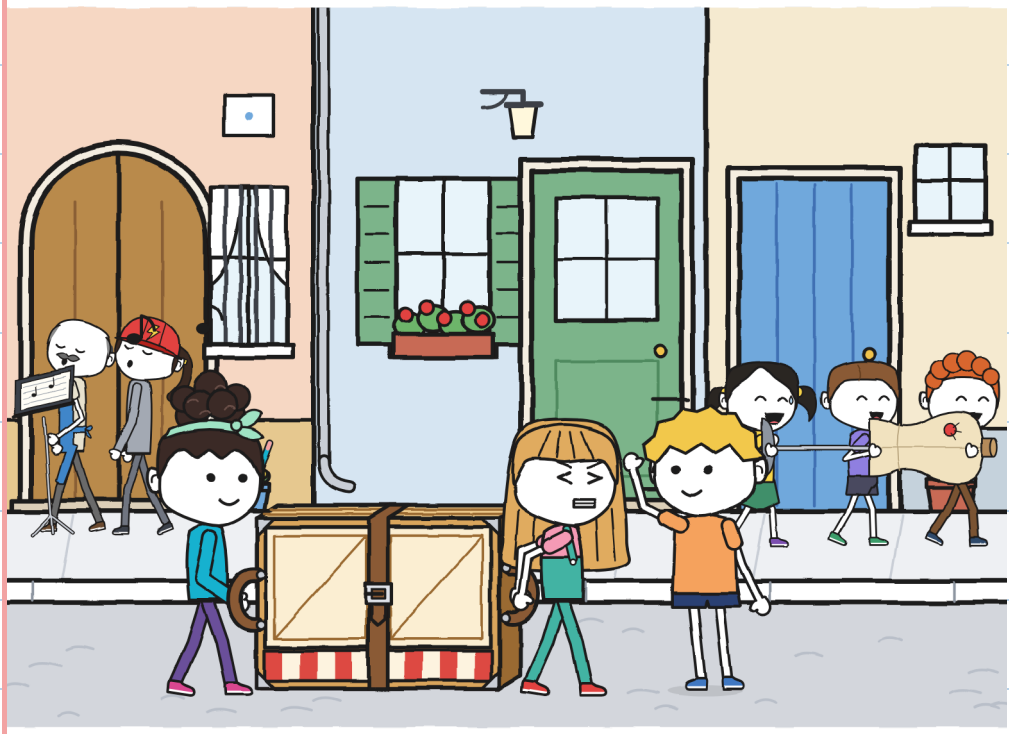

JULITA ȚINE POARTA ȘI TREC. VEZI MÂINILE CARE ARATĂ?

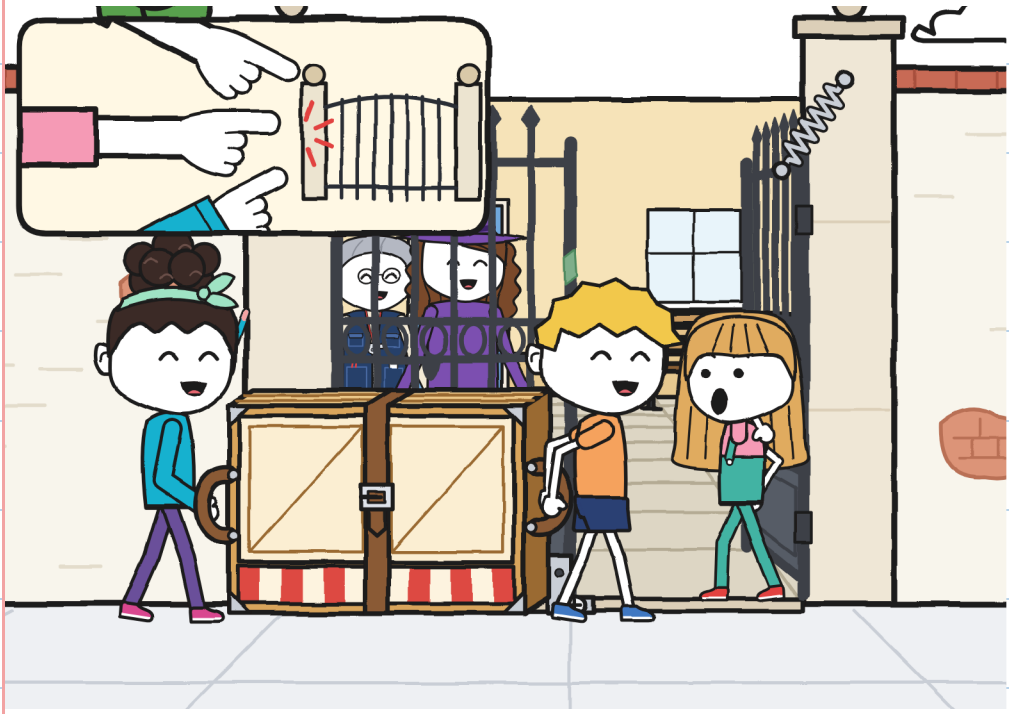

DUPĂ PATRUZECI ȘI UNU DE MINUTE, IRENE SEMNEAZĂ. VEZI CUVÂNTUL LIVRAT?

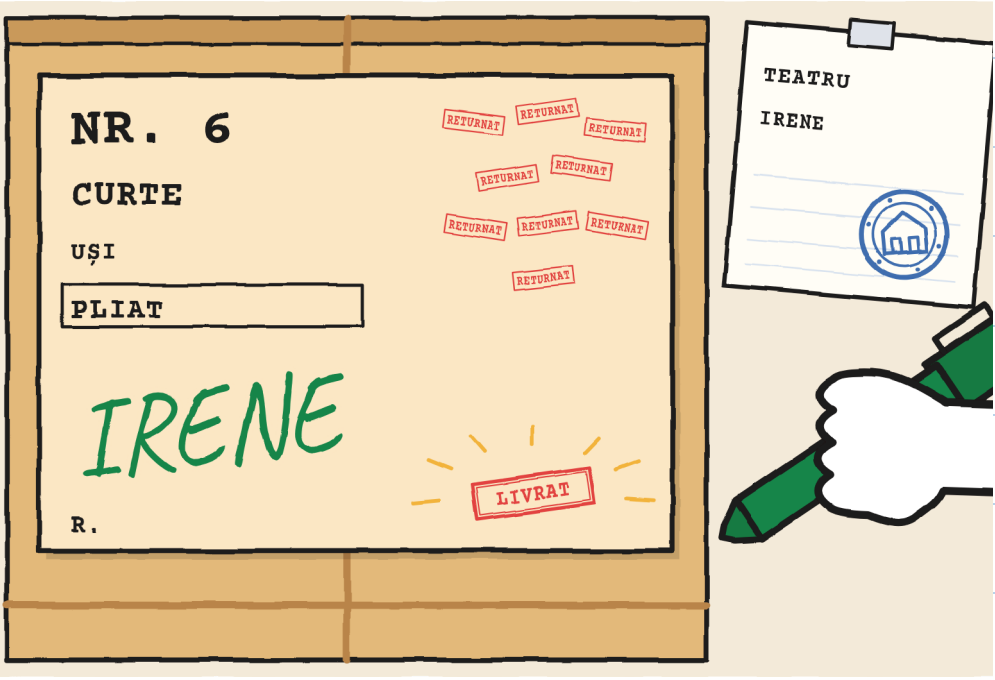

TEATRINUL E ÎN INVENTAR.

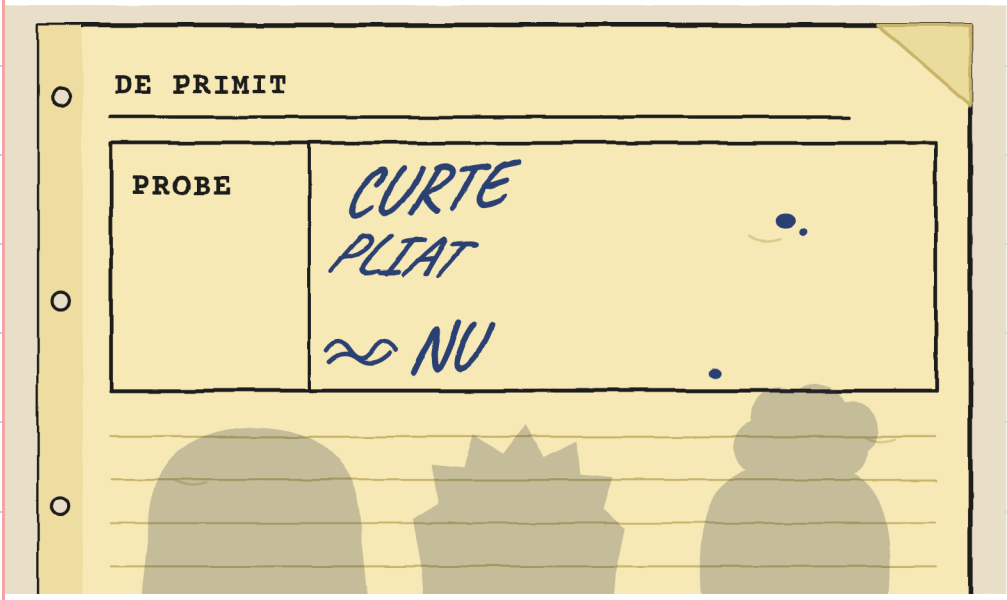

VEZI UMBRELE
A TREI PERSOANE?

CÂȘTIGĂ FULGER
ȘI ZOE TAIE PÂINEA.

VEZI PASĂREA NEAGRĂ?

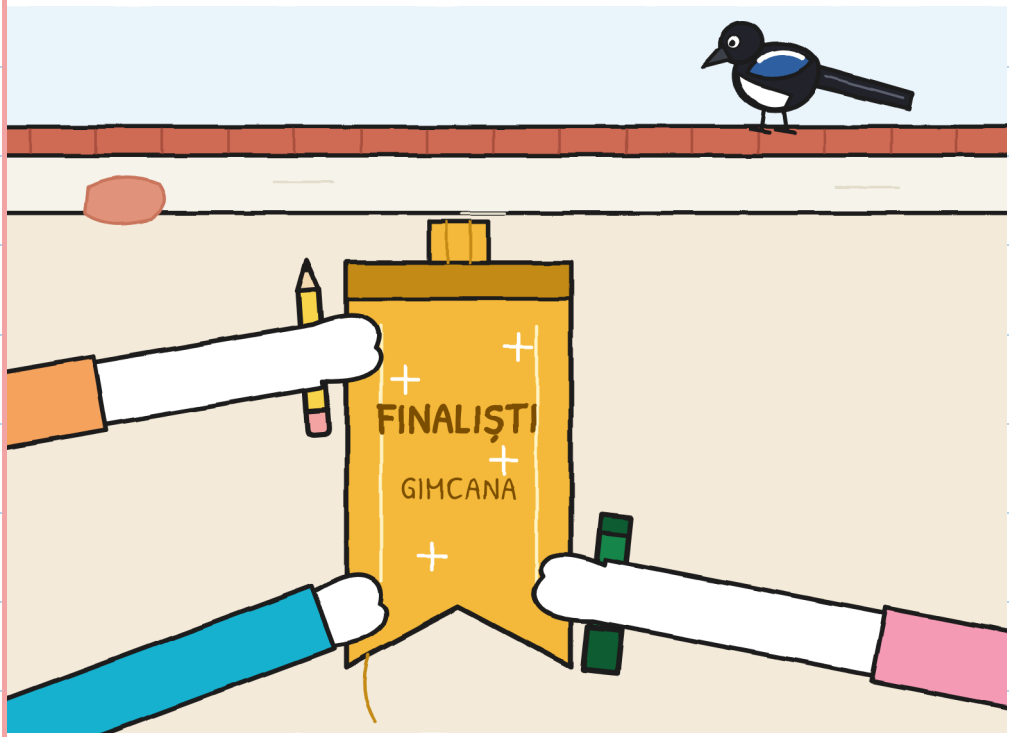

TREBUIE INVENTAT
UN SPECTACOL
ÎN DOUĂ MINUTE.
VEZI PE FĂRÂMIȚĂ,
DRAGONIȚA VERDE?



CEI TREI FAC
UN SPECTACOL ÎN TEATRIN.
VEZI PĂLĂRIA DE HÂRTIE?



CAPITOLUL 6

CE RĂMÂNE?

JULITA TAIE 15 ȘI SCRIE 14.
VEZI PACHETELE DE PE RAFT?

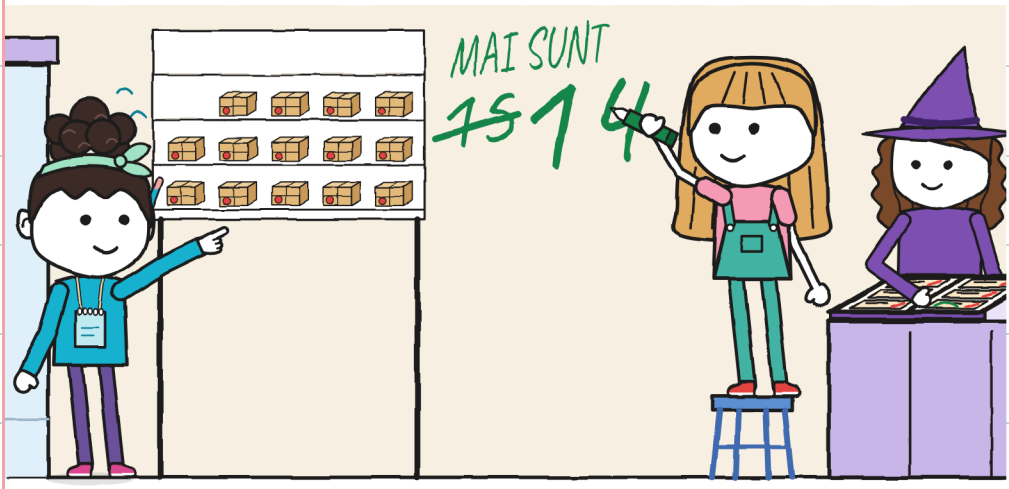

FULGER CÂȘTIGĂ
ÎN 14 MINUTE.

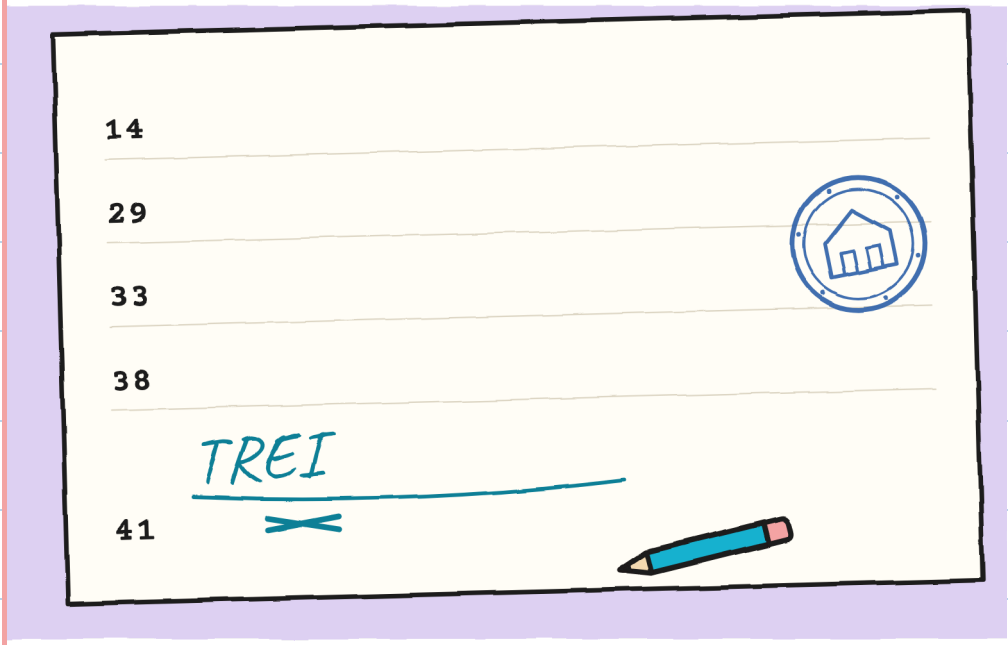

VEZI CREIONUL TURCOAZ?

R. A PROBAT TEATRINUL: INDICIUL 12. VEZI PĂTRATUL GALBEN?

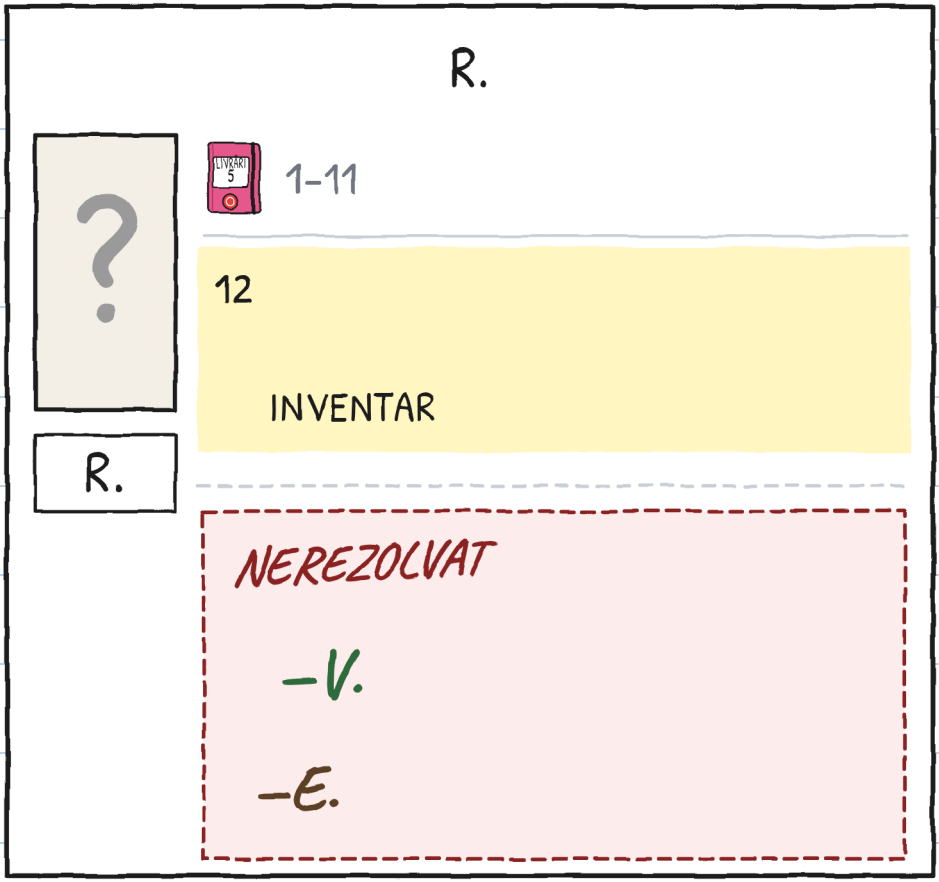

NOA VA DESENA PE PLAN.
VEZI CREIONUL NOEI?

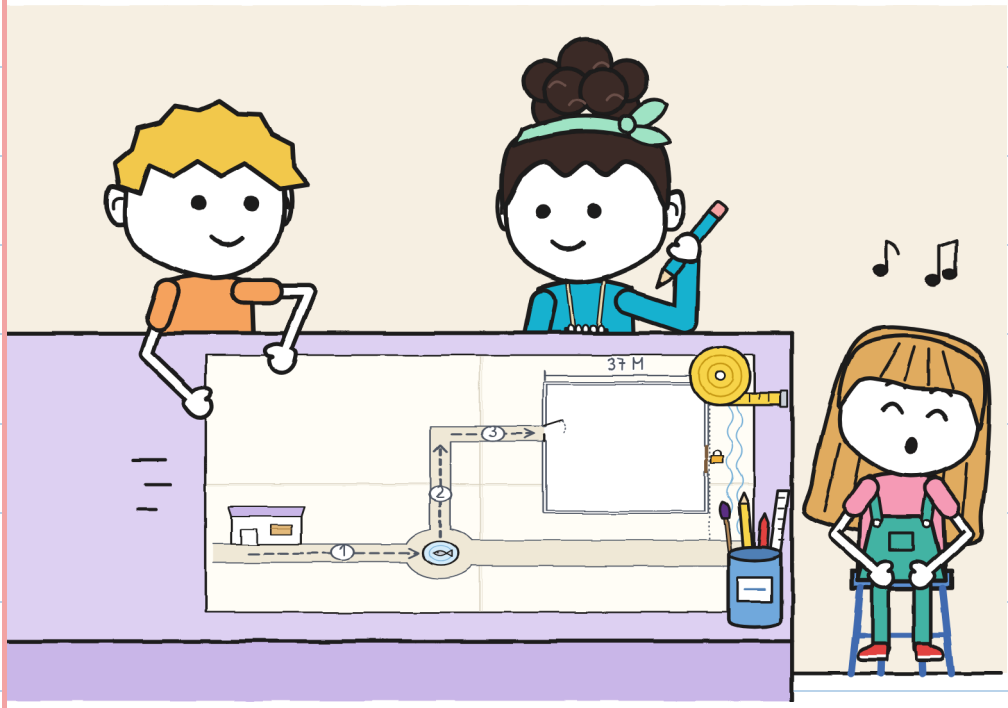

NOA DESENEAZĂ STRADA EI PE PLAN.

PLAN

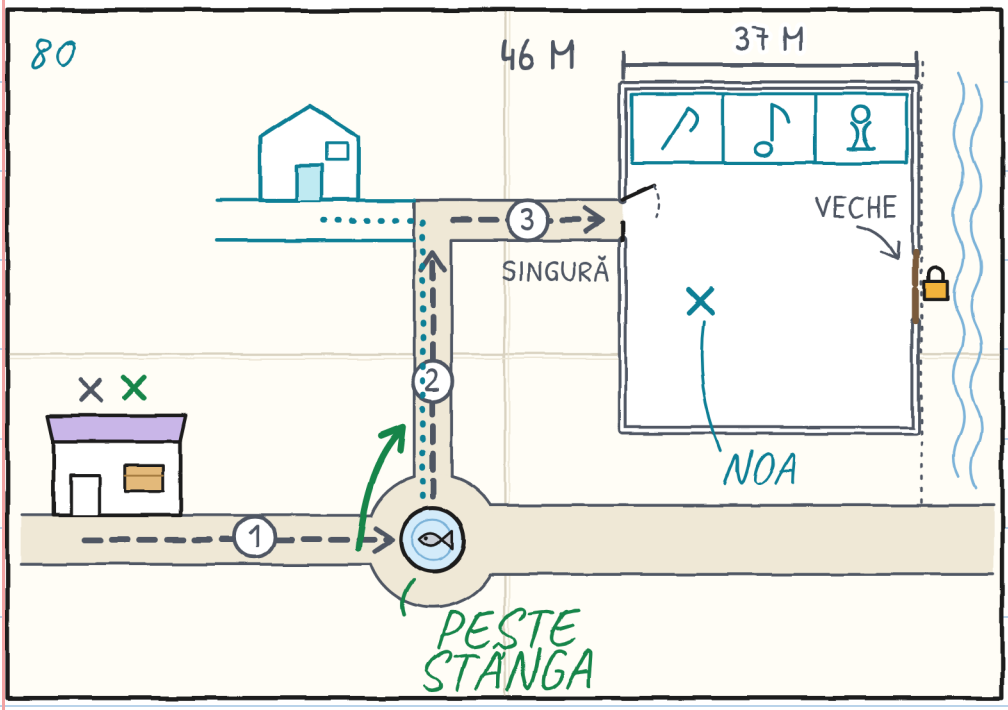

VEZI PEȘTELE ȘCHIOP PE PLAN?

LIPESC PANGLICA
ÎN CAIETUL LUI GUNI.
VEZI COȚOFANA
DE PE FELINAR?

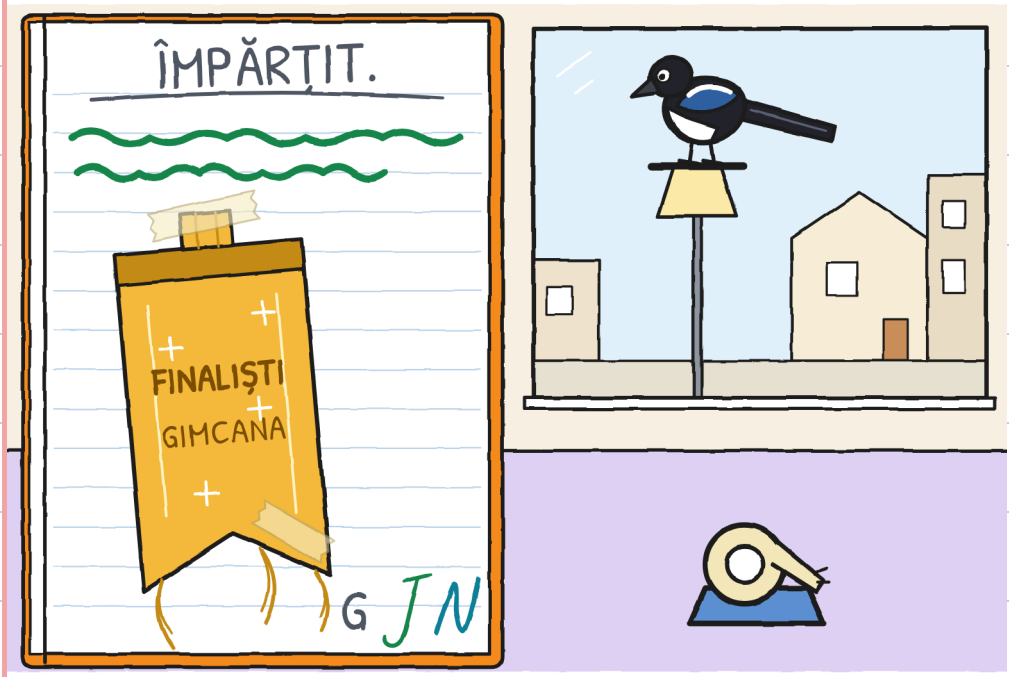

NOA CITEȘTE LINIUȚELE
DIN CAIETUL LUI GUNI.
VEZI PIATRA GRI
CU BALONAȘUL EI?



NOA VEGHEAZĂ
TEATRINUL ÎN ZORI.
VEZI SOARELE GALBEN?

7:38

7:44

7:50

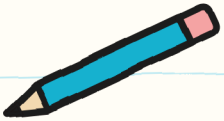

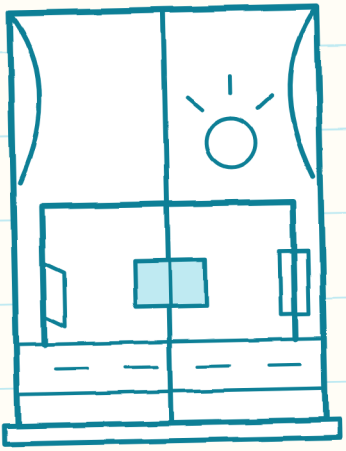

MAI SUNT PAISPREZECE PACHETE PE RAFT.
VEZI PE TONI CU CASCA?

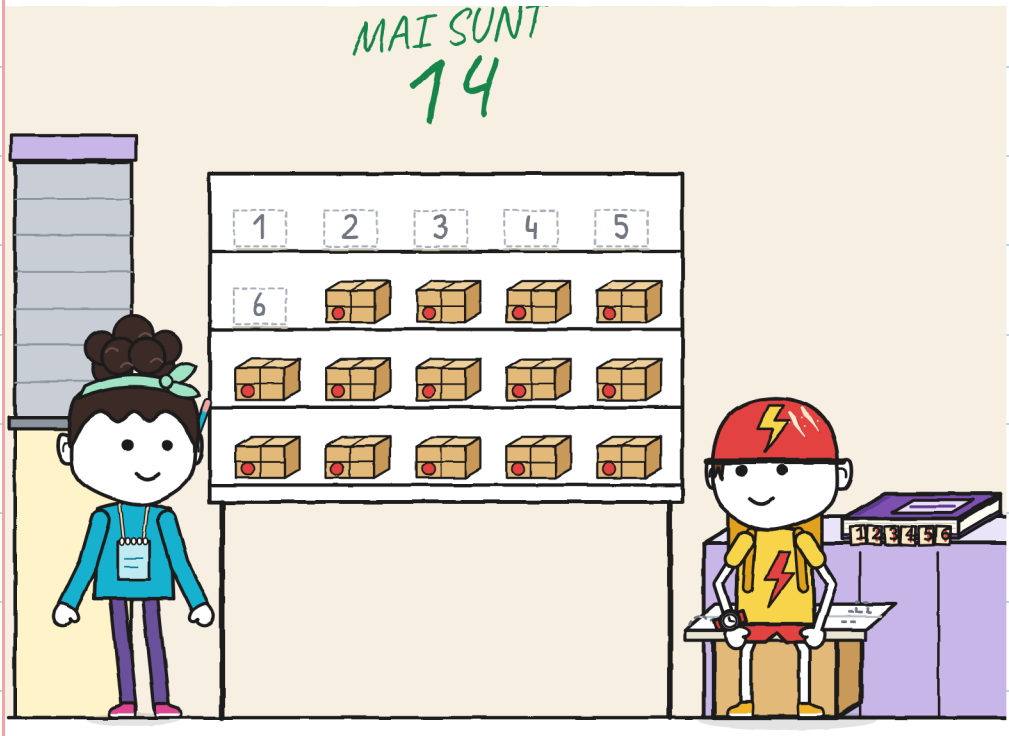

CEI TREI SE DESENEAZĂ
LA FEREASTRĂ.

VEZI FAȚA VERDE?

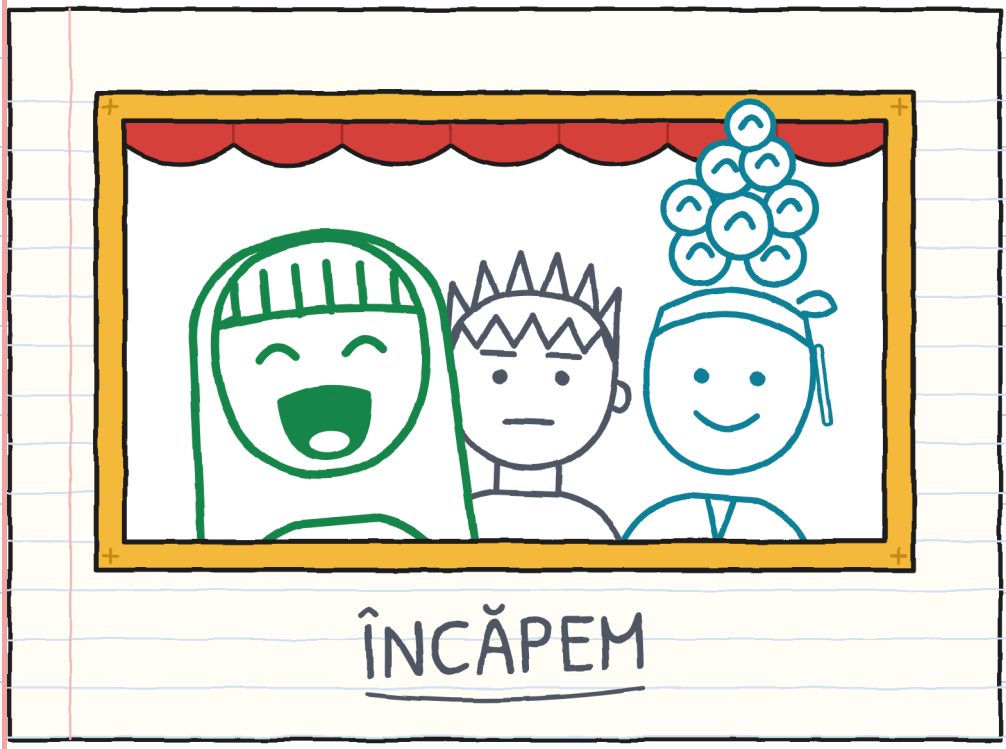

UITĂ-TE CINE CARĂ.
VEZI MELCUL?

TRONSON		CĂRA	ORIENTA	REPETAT
	MAGAZIN FÂNTÂNĂ	DOI	JULITA	VIRAJ 3
	COLȚ	JULITA NOA	GUNI	NIMIC LENT
	CURTE	GUNI JULITA	NOA	INTRARE HARTĂ
	SÂMBĂTĂ	TREI	TREI RÂND	CUREAUA 3
	ÎNAINTE	MARA	NIMENI	9
	R.	?	?	?

	A CĂRA 	A ORIENTA 	LOC 	A ANUNȚA 
1	DOI	JULITA	JULITA	JULITA
2	ELE	GUNI	GUNI	GUNI
3	DOI	NOA	NOA	NOA

LIVRĂRI IMPOSIBILE · 7

(FOARTE CURÂND)



GUNI DOARME ÎN PIJAMA.
VEZI LUNA?

CARTIERUL

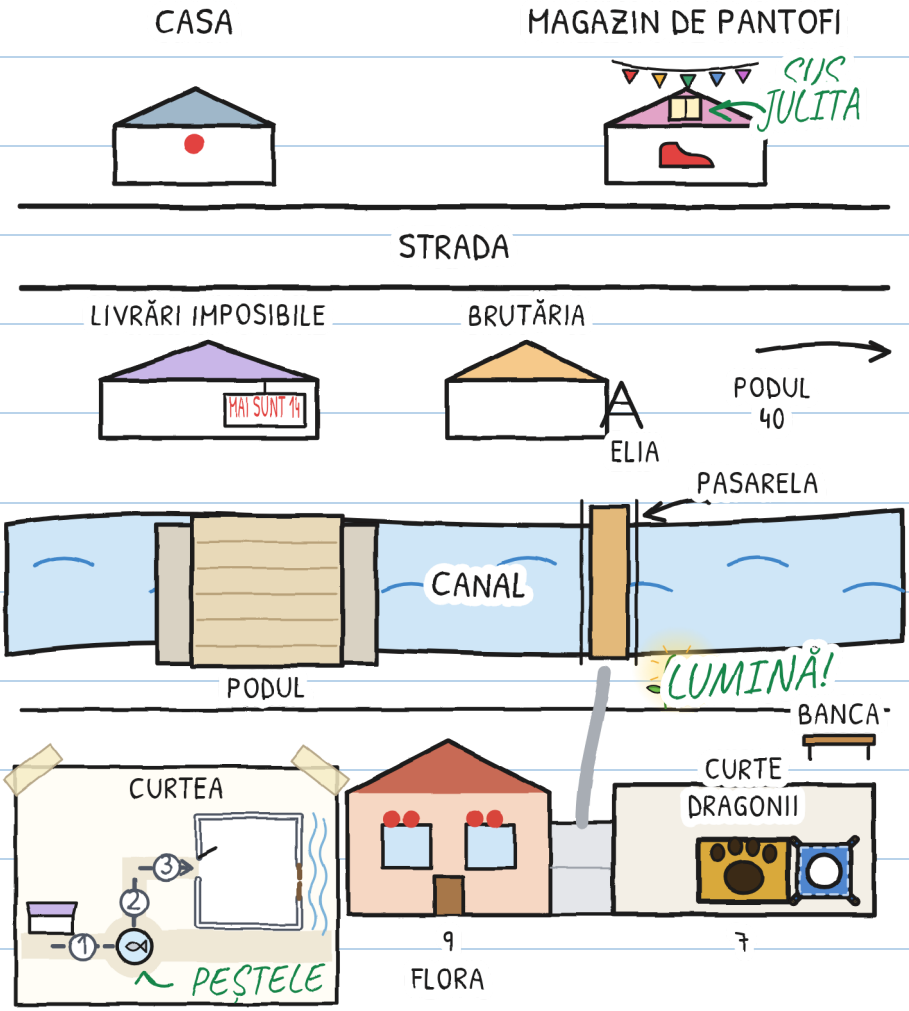
CASA
MAGAZIN DE PANTOFI
CIUC JULITA
STRADA
LIVRĂRI IMPOSIBILE
MAI SUNT 14
BRUTĂRIA
A
ELIA
PODUL 40
PASARELA
CANAL
PODUL
LUMINĂ!
BANCA
CURTEA
CURTE DRAGONII
3
2
1
PEȘTELE
9
FLORA
7

TRASEUL TĂU

CINE CARĂ?
CINE ORIENTEAZĂ?

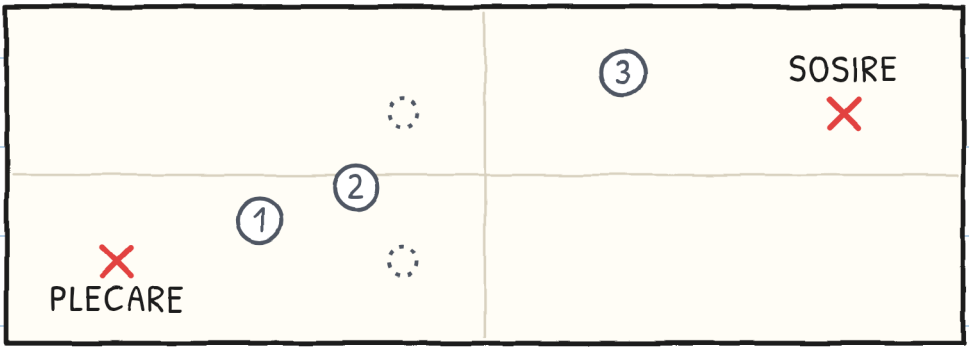

MĂSURĂTOR

	A CĂRA	A ORIENTA	LOC	A ANUNȚA
1				
2				
3				

O POVESTE, ȘASE MĂRIMI

SUNT ȘASE MĂRIMI, DE LA 3 LA 16 ANI, ȘI PESTE 20 DE LIMBI.

MĂRIME XXS · PRE-A1
GUNI A SCRIS UN CUVÂNT ȘI A LĂSAT LOC. VEZI CUVÂNTUL „ÎMPĂRȚIT”?

MĂRIME XS · A1
Am scris un singur cuvânt. Am lăsat jumătate de pagină liberă. N-a rămas liberă nici un minut.

MĂRIME S · A2
Pe prima pagină am scris un cuvânt. Am lăsat jumătate de pagină liberă, pentru orice eventualitate. N-a rămas liberă nici un minut.

MĂRIME M · B1
Pe prima pagină am scris un singur cuvânt. Am lăsat jumătate de pagină liberă, pentru orice eventualitate. N-a rămas liberă nici un minut.

MĂRIME L · B2
Pe prima pagină am scris un singur cuvânt și am lăsat jumătate de pagină liberă, pentru orice eventualitate. N-a rămas liberă nici un minut.

MĂRIME XL · B2-C1
Roman ilustrat · 13+

Nivelurile CECRL sunt orientative.

FAMILII

Lucrează fiecare capitol pe linguaula.com

TRANSPORT ADEVĂRAT: CE SĂ FACI

1. PRIVEȘTE TOT DRUMUL ÎNAINTE SĂ PLECI.
2. O PERSOANĂ MERGE LIBERĂ ȘI ANUNȚĂ.
3. MÂINILE PE MÂNERE, DEPARTE DE BALAMALE.
4. CU ÎNCĂRCĂTURĂ NU SE ALEARGĂ ȘI NU SE FACE CONCURS.
5. DACĂ CINEVA SPUNE „STOP”, SE OPRESC TOȚI.
6. MAI ÎNTÂI JOS. APOI SE DISCUTĂ.
7. CE E MARE, ÎN DOI ȘI CU O PERSOANĂ ADULTĂ.

DOAR ÎN POVESTE NU E ADEVĂRAT.

