İMKÂNSIZ TESLİMATLAR · 6

ÜÇ KİŞİLİK BİR YER

LİNGUAULA

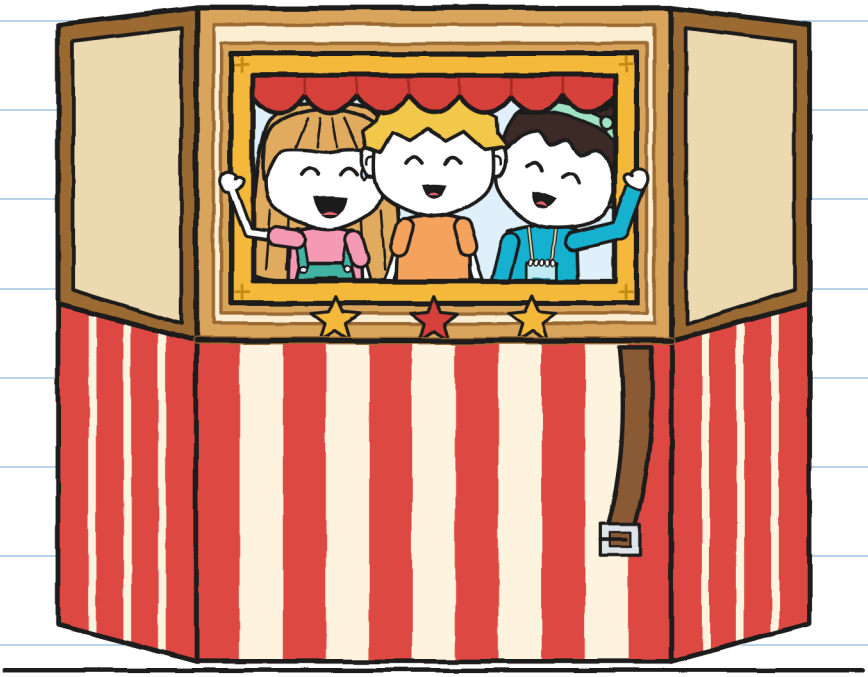

BEDEN XXS
BAK VE DİNLE · 3+

İMKÂNSIZ TESLİMATLAR · 6
ÜÇ KİŞİLİK BİR YER

METİN VE RESİMLER: LİNGUAULA

BEDEN XXS · BAK VE DİNLE · 3+

TÜRKÇE SÜRÜM: LİNGUAULA

İLK BASKI: 2026

© 2026 LİNGUAULA · info@linguaula.com

SINIF VE EV İÇİN SERBESTÇE FOTOKOPİ ÇEKİLEBİLİR.

SERİNİN ALTINCI KİTABI.

LinguAula

Her bölüme linguaula.com'da çalış

ÜÇÜMÜZ. TUTAMAĞI SEÇTİM. —H.



SIĞIYORUZ

KATLANMIŞ GERİ VER.

HİKÂYE

SAYFA 76. –H.

KİM KİMDİR



GUNİ

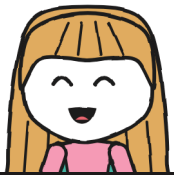

HULİTA



NOA



İRENE



TONYO



MARA

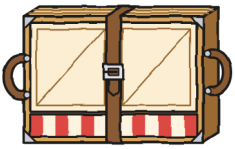

TİYATRO

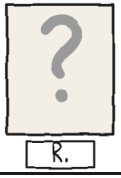

R.

DEFTER 6
GUNİ'NİN



GUNİ BİR KELİME
YAZDI VE YER BIRAKTI.
"ORTAK" KELİMESİNİ
GÖRÜYOR MUSUN?

ORTAK. –H.

BÖLÜM 1

NEDEN ÜÇ KİŞİ GEREKİYOR?

HULİTA'NIN ELİNDE
BİR ZARF VAR.
KIRMIZI KASKI
GÖRÜYOR MUSUN?

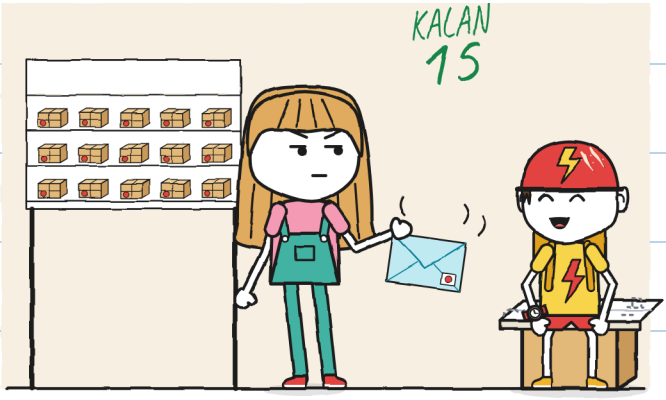

ÇOK AĞIR. –H.

MARA ZARFI AÇIP MEKTUBU ÇIKARIR.

İRENE
ENVANTER
MİNİ TİYATRO
VAR MI?
CUMARTESİ
KATLANMIŞ
ÜÇ
YER

HULİTA
–NOA

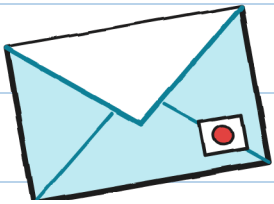

MAVİ ZARFI GÖRÜYOR MUSUN?

İRENE'YLE NOA MARA'NIN DÜKKÂNINA BİRLİKTE GELİYOR.

SIMSIKI SARILAN İKİ ARKADAŞI GÖRÜYOR MUSUN?



MARA MÜHÜRLÜ BİR
KUTU İNDİRİYOR.

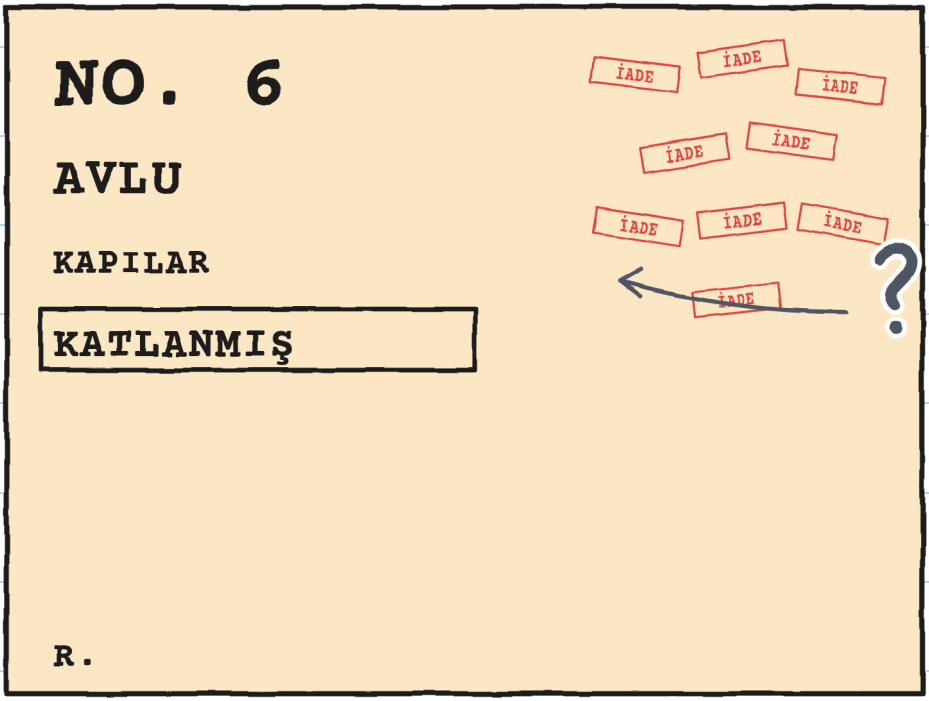

KIRMIZI MÜHÜRLERİ
GÖRÜYOR MUSUN?

MARA PAKETİ DOKUZ KEZ GÖTÜRDÜ.

SATRANÇ ATINI GÖRÜYOR MUSUN?

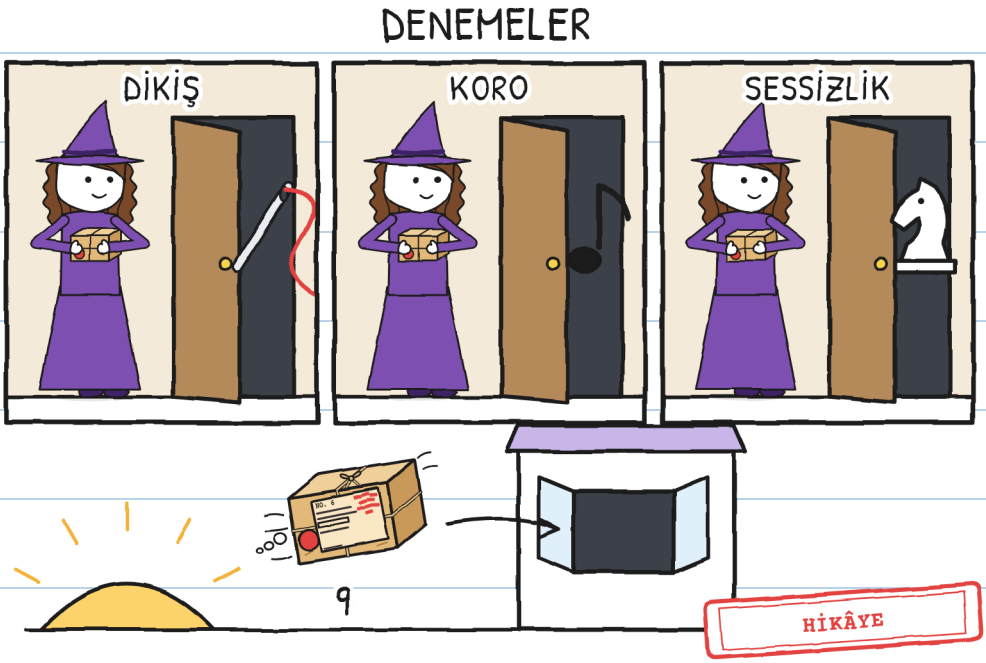

MARA MİNİ TİYATROYU İRENE'YE PROVA İÇİN ÖDÜNÇ VERİYOR.

AYI VE YILDIZLARI GÖRÜYOR MUSUN?

ÖDÜNÇ

NO. 6
İRENE
KATLANMIŞ
BURADA



GUNİ MİNİ TİYATROYU MEZURAYLA ÖLÇÜYOR.

SARI MEZURAYI GÖRÜYOR MUSUN?

ÖLÇÜLER

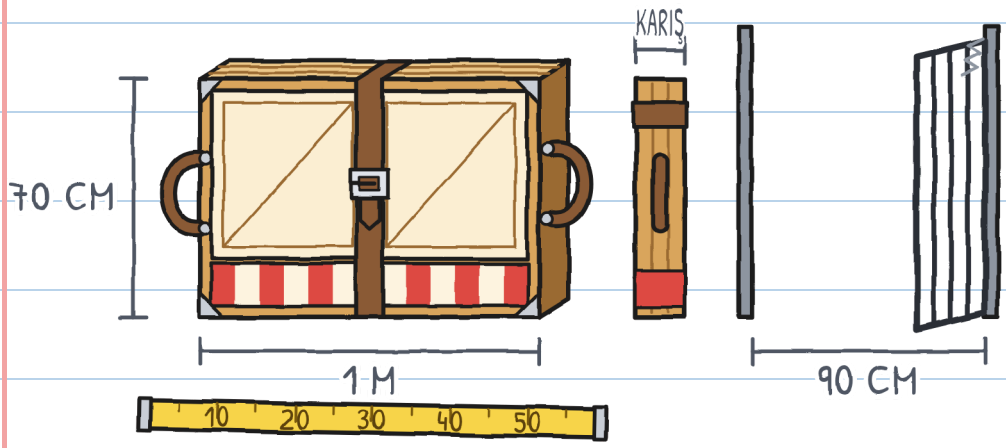

MİNİ TİYATRO AÇILIYOR:
KLAK, KLAK, KLAK.

PENCEREDE
TONYO'YU GÖRÜYOR MUSUN?

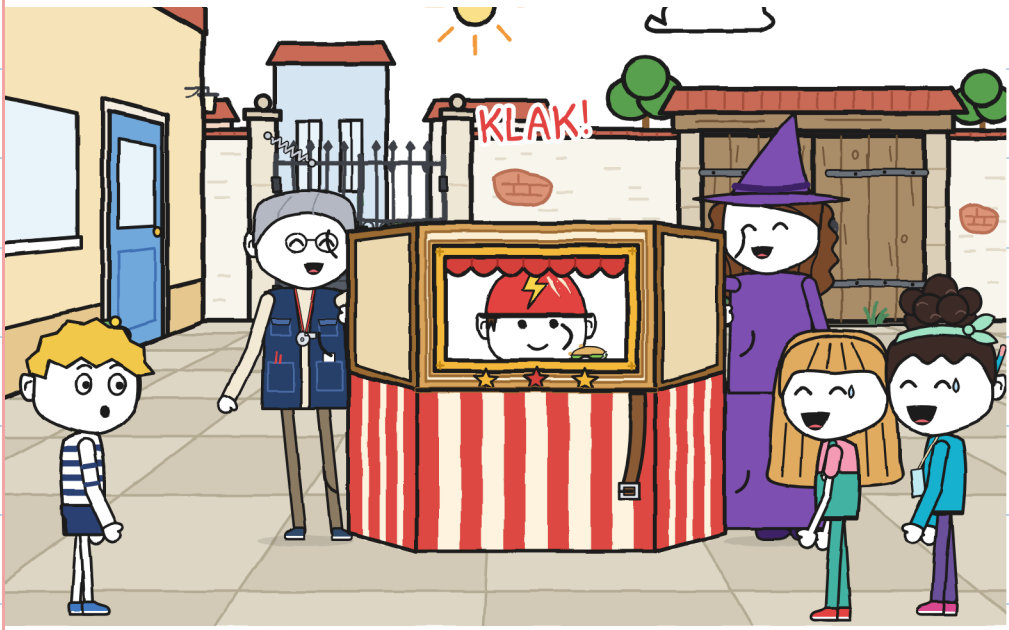

HULİTA'YLA NOA MİNİ TİYATROYU TAŞIYOR.

DEMİR KAPIYI GÖRÜYOR MUSUN?

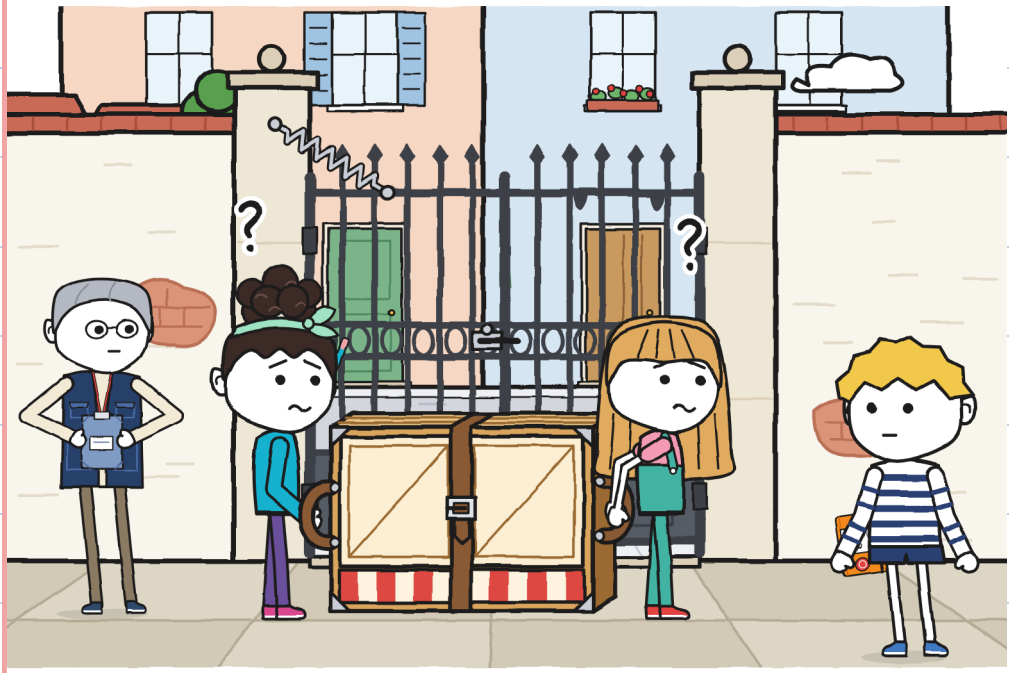

GUNİ DEMİR KAPIYI SIRTIYLA TUTUYOR VE GEÇİYORLAR.

ÖLÇERDEKİ BOŞ KUTUCUĞU GÖRÜYOR MUSUN?

ÖLÇER

	TAŞI 	YÖNLENDİR 	YOL AÇ 
BİRİNCİ	ONLAR	ONLAR	
İKİNCİ	ONLAR	ONLAR	GUNİ

HULİTA'YLA NOA,
GUNİ'SİZ KARAR VERİYOR.

ELİNİ KALDIRMIŞ
GUNİ'Yİ GÖRÜYOR MUSUN?

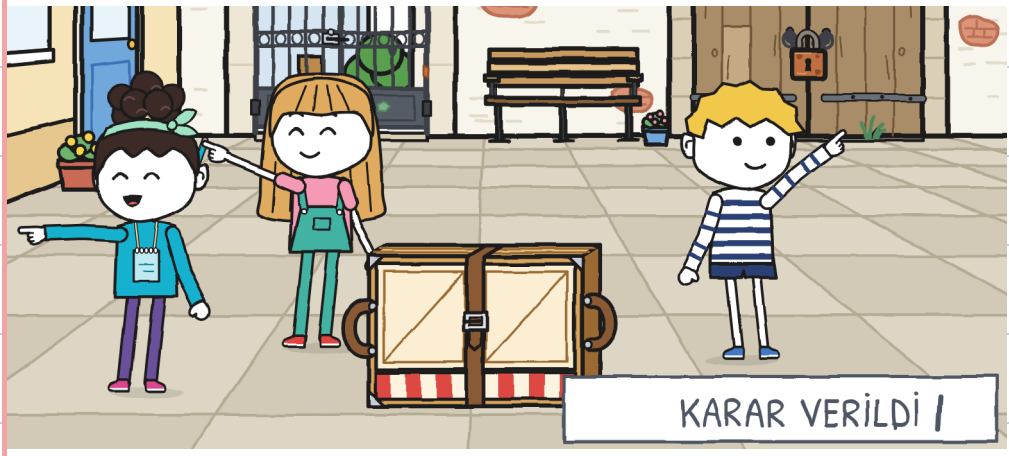

BÖLÜM 2

YOLU KİM BİLİYOR?

HULİTA ÖLÇERİ
YEŞİLLE DOLDURUYOR.

YEŞİL KEÇELİ KALEMİ
GÖRÜYOR MUSUN?

ÖLÇER

	TAŞI	YÖNLENDİR	YOL AÇ
BİRİNCİ	ONLAR	ONLAR	
İKİNCİ	ONLAR	ONLAR	GUNİ
AVLU	İKİ	HULİTA	HULİTA

KARAR VERİLDİ !!

HULİTA DİYOR Kİ: TOPAL BALIĞA KADAR HEP DÜZ.

GUNİ'NİN BULUTUNDAKİ BALIĞI GÖRÜYOR MUSUN?

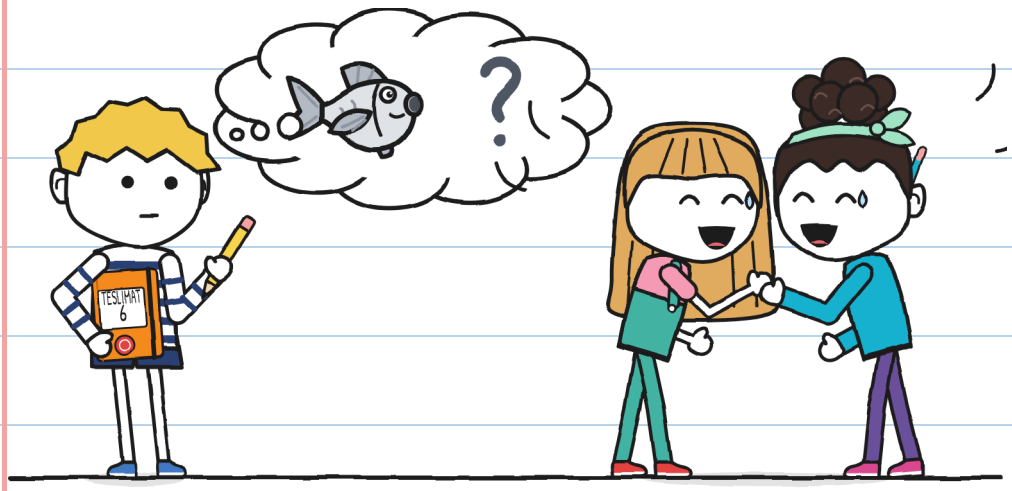

NOA KAYIŞI 1.
DELİĞE BAĞLIYOR.

KAHVERENGİ KAYIŞI
GÖRÜYOR MUSUN?

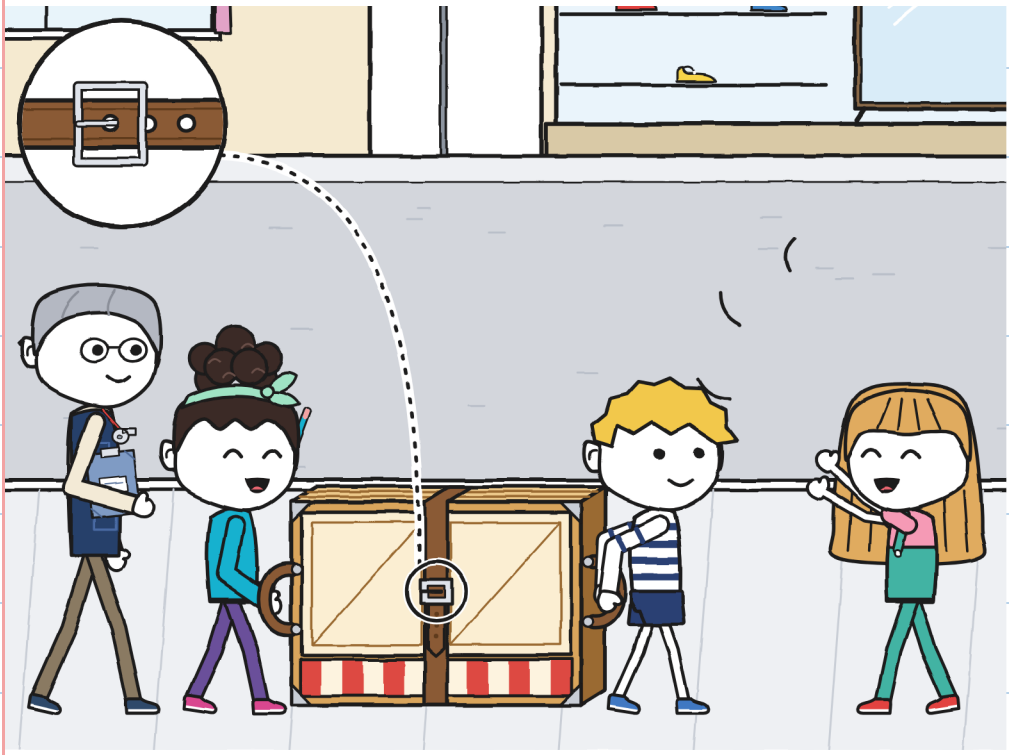

HULİTA BAĞIRIYOR: "YOL AÇIN, BİR TİYATRO GEÇİYOR!"

BALIĞI GÖRÜYOR MUSUN?

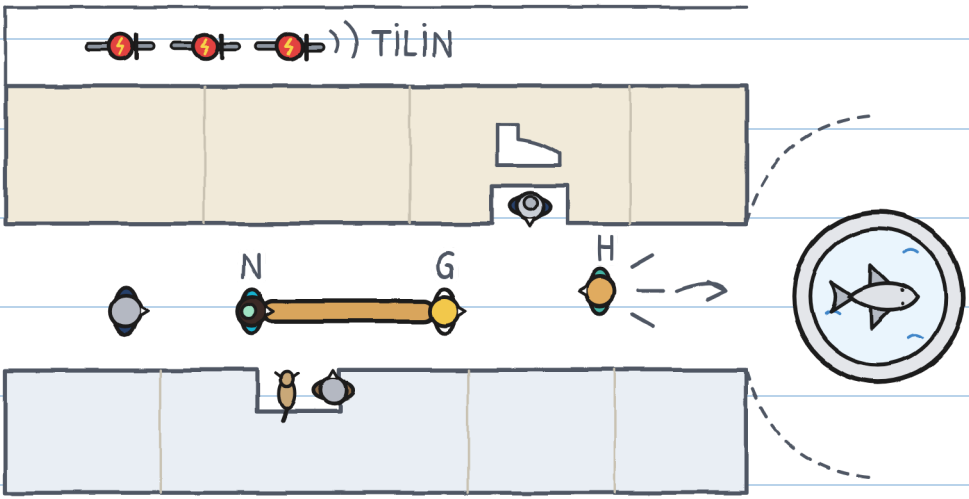

GUNİ'YLE NOA
ÇEŞMEYE GELİYOR.

TAŞ BALIĞI GÖRÜYOR MUSUN?

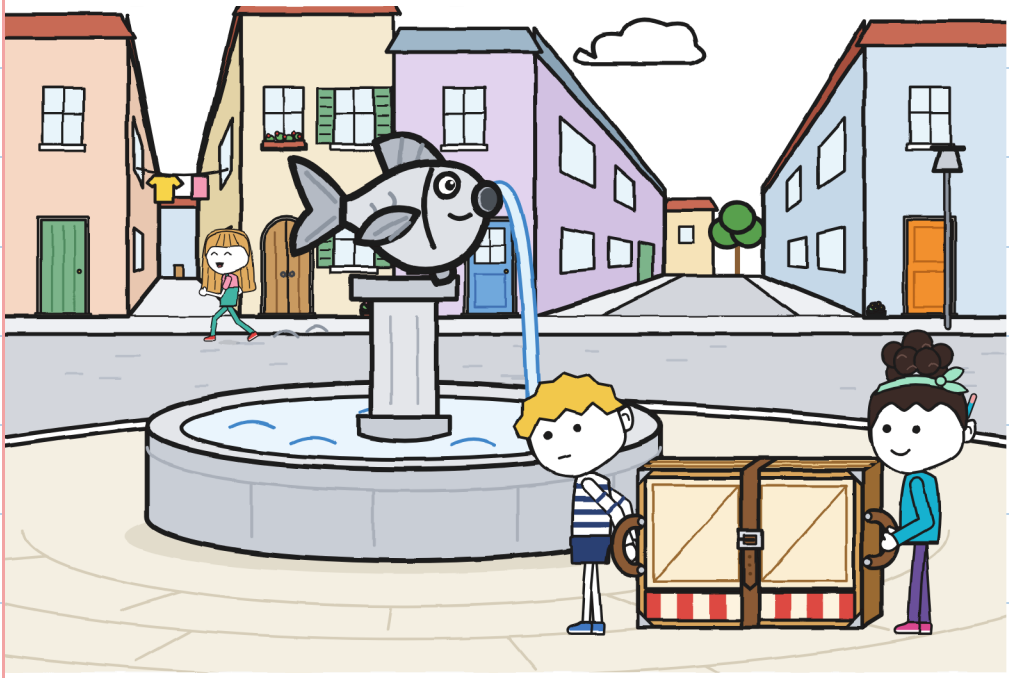

GUNİ DÜŞÜNDÜĞÜNÜ
NOT EDİYOR.

BALIK
TOPAL MI?
BAŞKA

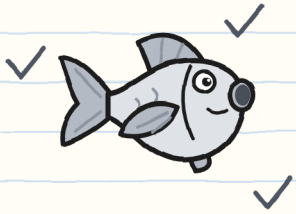

HANGİ YAN?
SOL
SAĞ
GENİŞ

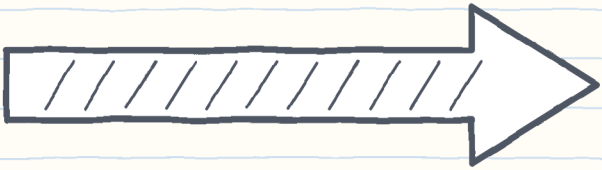

BÜYÜK OKU
GÖRÜYOR MUSUN?

MİNİ TİYATRO
SOKAKTA AÇILIYOR.
PENCEREDE
NOA'YI GÖRÜYOR MUSUN?

KLAK!

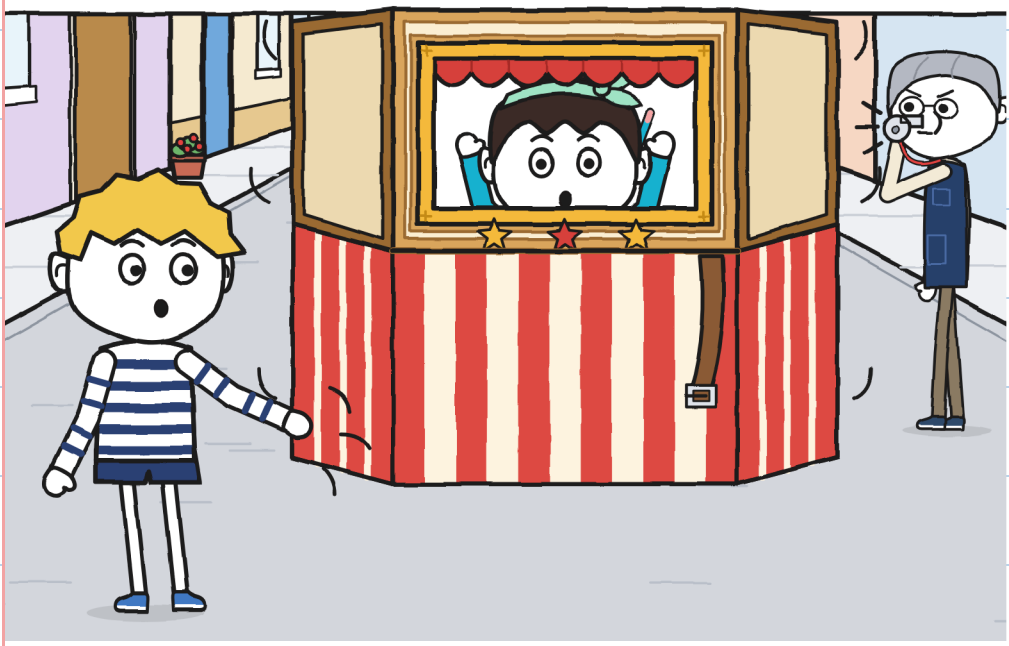

İRENE'YLE GUNİ MİNİ TİYATROYU KATLIYOR.

BALIKLI ÇEŞMEYİ GÖRÜYOR MUSUN?

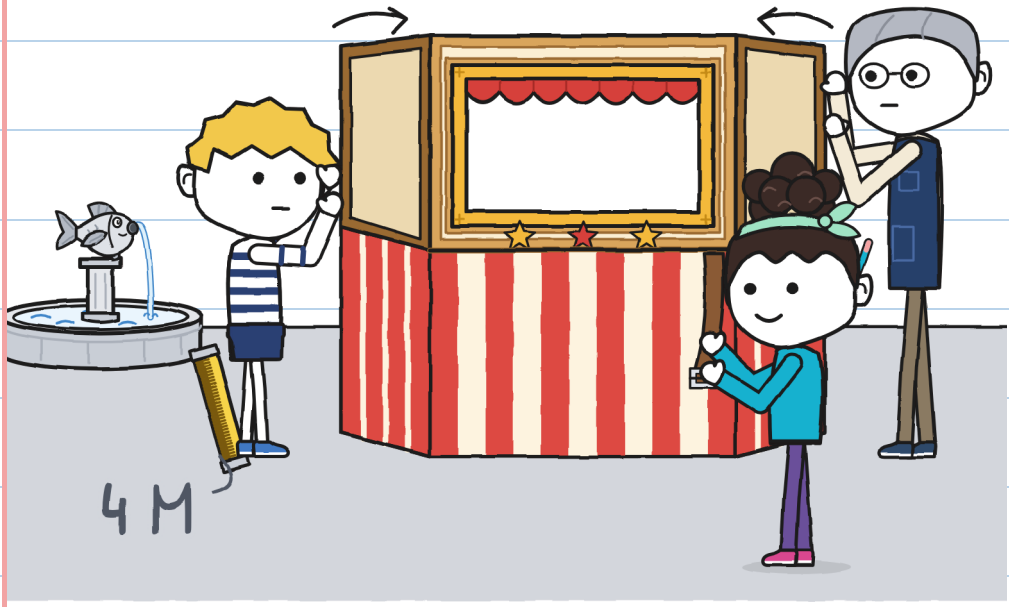

HULİTA BAĞIRIYOR
VE PARMAĞIYLA
BALIĞI GÖSTERİYOR.
GUNİ'NİN ELİNDEKİ SARI
MEZURAYI GÖRÜYOR MUSUN?

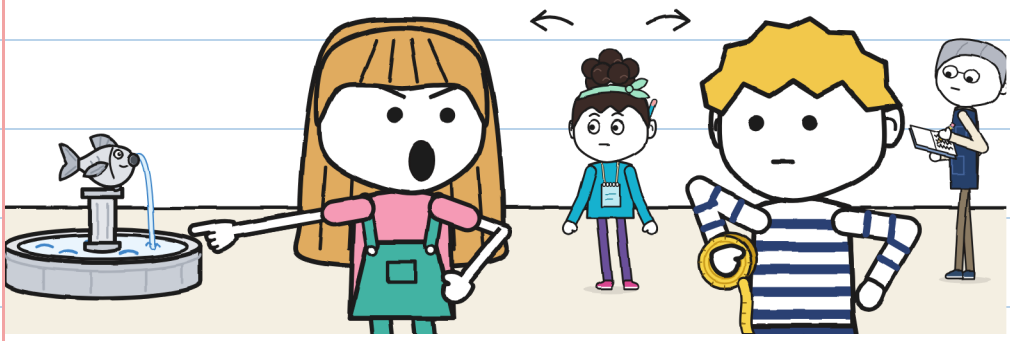

BALIĞIN BİR YÜZGECİ EKSİK.

ŞİMŞEK'İN BİSİKLETLERİNİ GÖRÜYOR MUSUN?

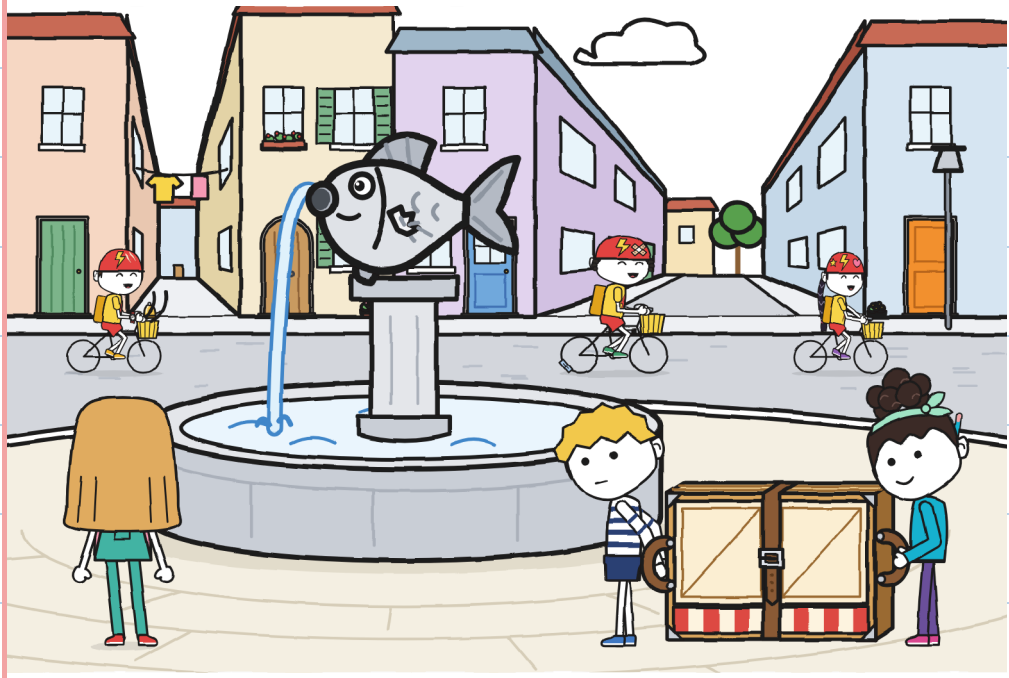

GUNİ ÖLÇERİ DOLDURUYOR.

SORU İŞARETİNİ
GÖRÜYOR MUSUN?

ÖLÇER

	TAŞI 	YÖNLENDİR 	YOL AÇ 	
AVCU	İKİ	HUCİTA	HUCİTA	
ÇEŞME	İKİ	HULİTA	HULİTA	3

?

GUNİ GECELEYİN
DEFTERİNE ÇİZİYOR.

KIRMIZI LAMBAYI
GÖRÜYOR MUSUN?

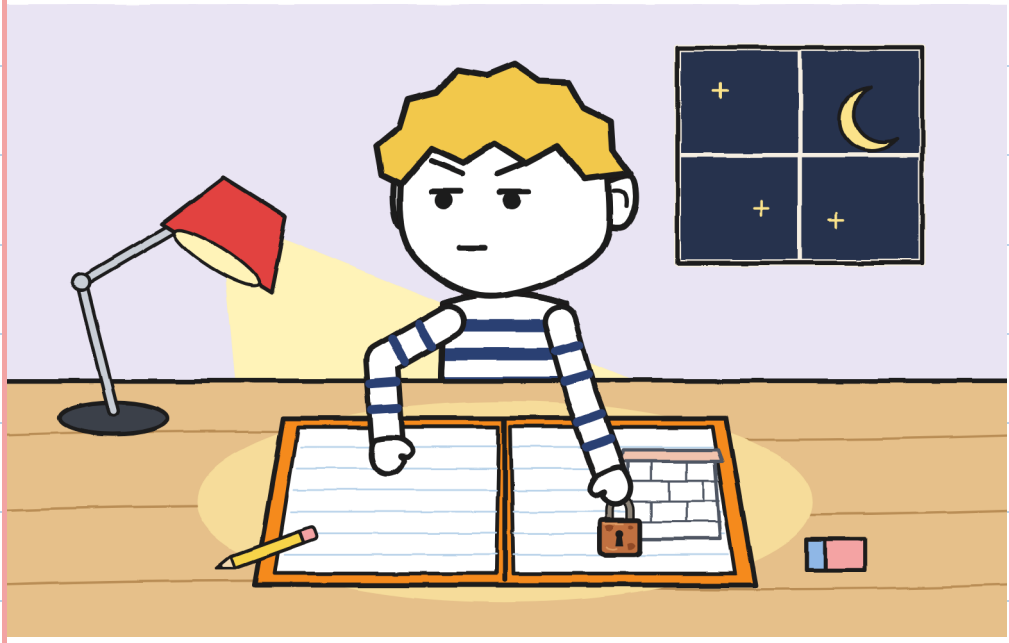

BÖLÜM 3

GUNİ'NİN KROKİSİ İŞE YARIYOR MU?

GUNİ BİR KROKİ YAPIYOR. DEFTERİ GÖRÜYOR MUSUN?

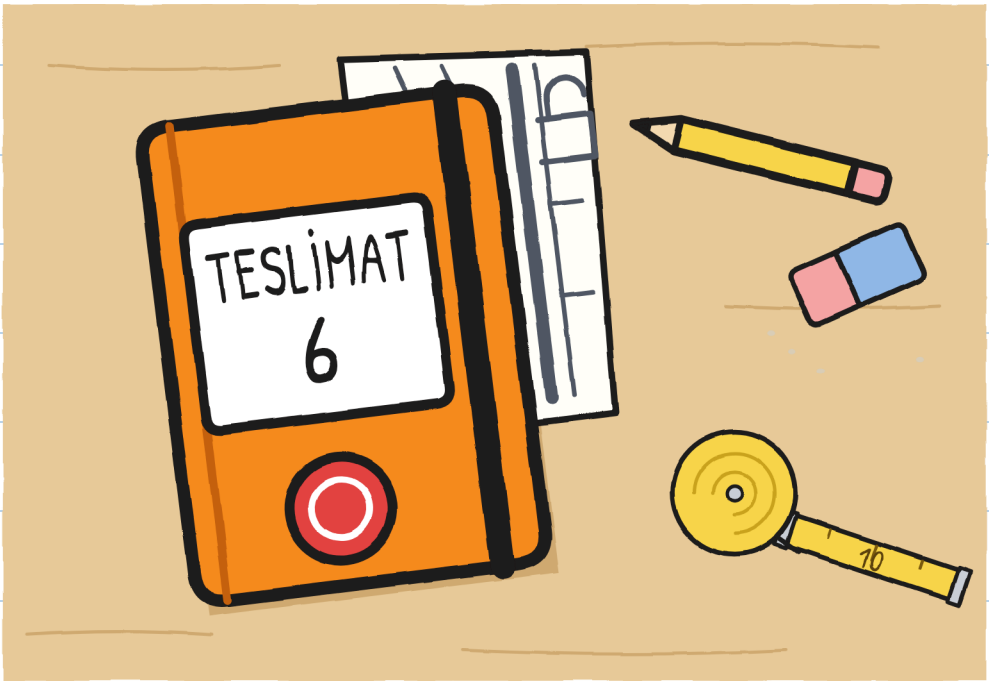

NOA ADIM SAYIYOR.

MEZURAYI GÖRÜYOR MUSUN?

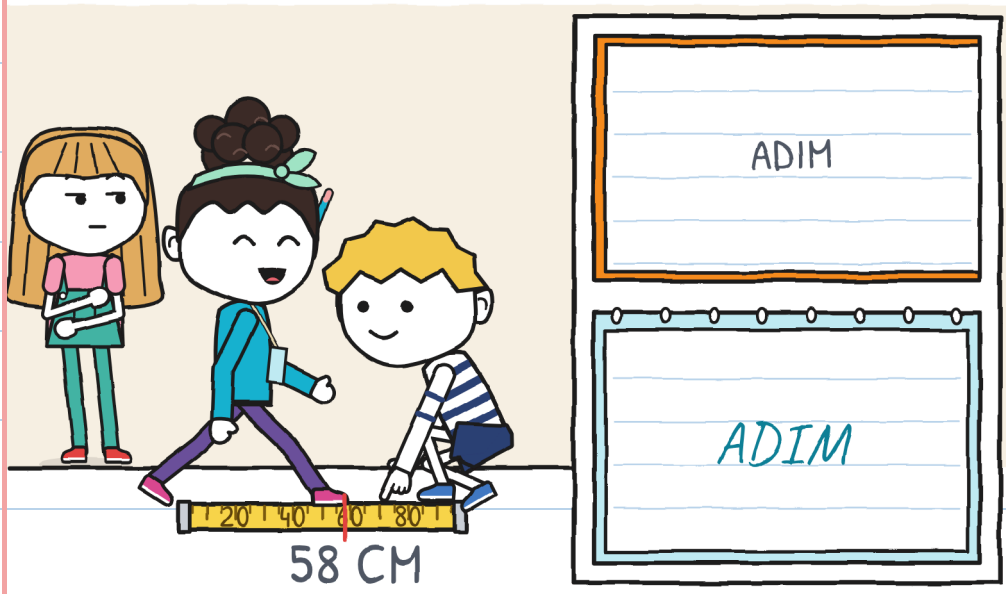

HULİTA'YLA NOA
DEMİR KAPIYI İTİYOR.

VİDAYI GÖRÜYOR MUSUN?

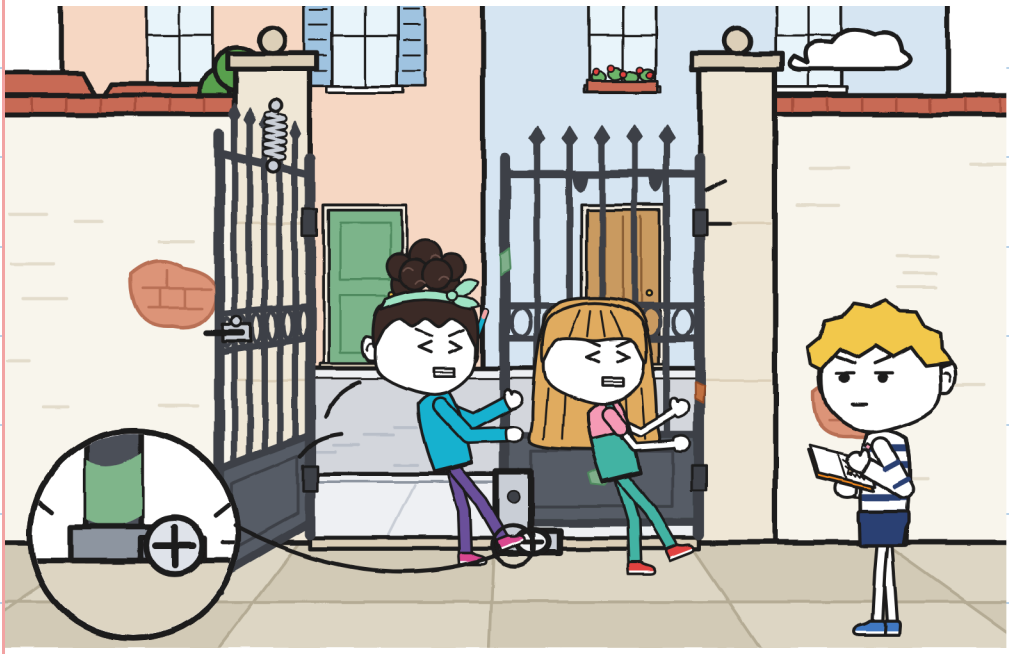

GUNİ ÇENTİK YAPMIYOR.

SARI KALEMİ
GÖRÜYOR MUSUN?

KARAR VERİLDİ!!!!

KARAR VERİLDİ!



GUNİ KAPIYI SONRA HAKLI ÇIKMAK İÇİN SAKLADI. ASMA KİLİDİ GÖRÜYOR MUSUN?

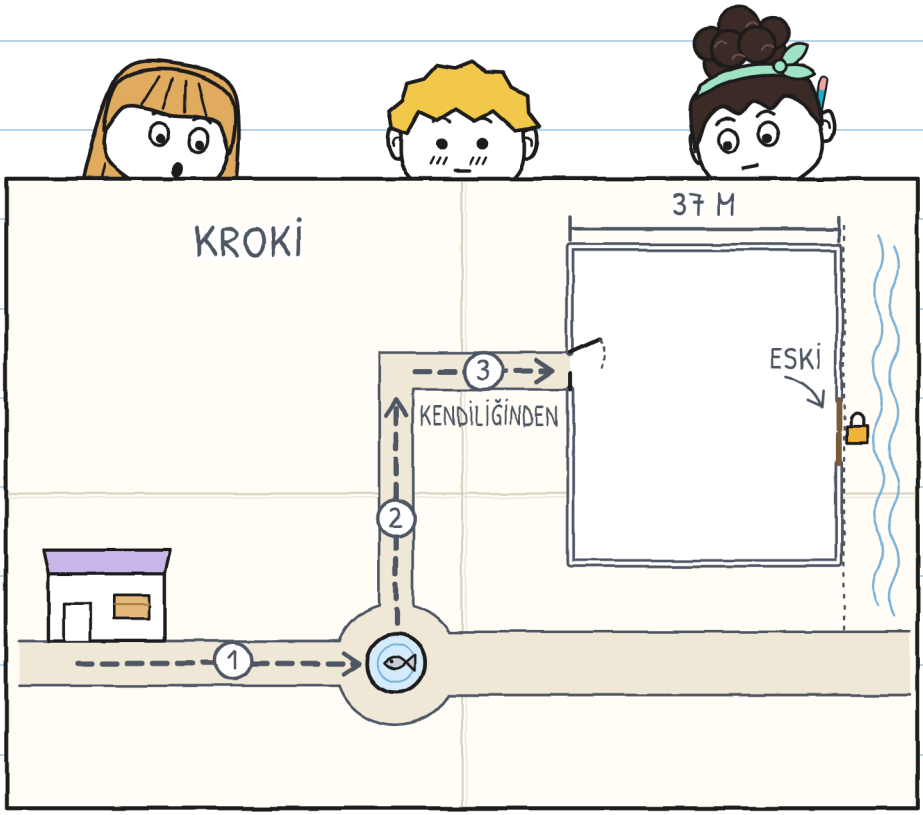

NOA KAPIYI KENDİ HARİTASINA ÇİZİYOR.

HULİTA'NIN AYAĞINI GÖRÜYOR MUSUN?



ESKİ KAPIDA BİR
ASMA KİLİT VAR.

GÖZLÜKLÜ
İRENE'Yİ GÖRÜYOR MUSUN?



İRENE KAYIT DEFTERİNDE SARI,
ESKİ BİR SAYFA BULUYOR.
SAYFADAN ÇIKAN EĞRİ
OKU GÖRÜYOR MUSUN?

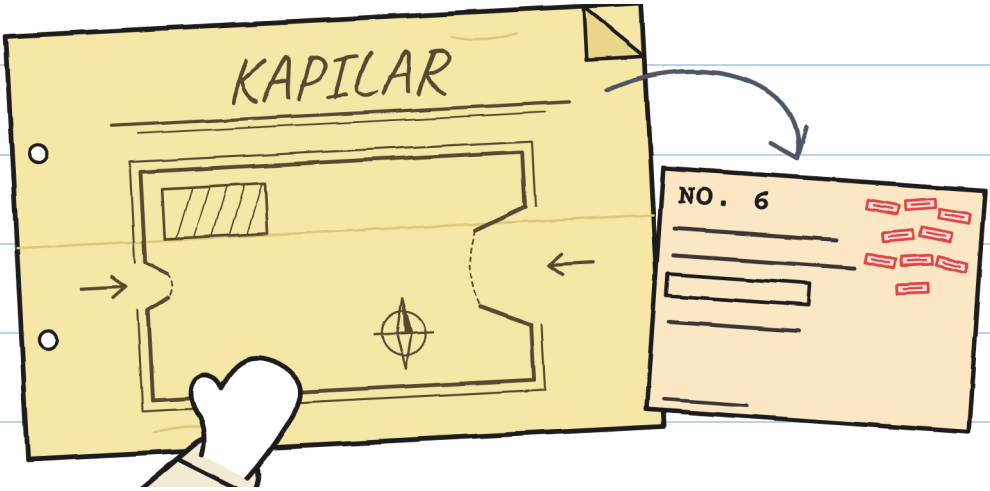

İRENE ANAHTARLA
ASMA KİLİDİ AÇIYOR.

UYUYAN ANTONİO
BEY'İ GÖRÜYOR MUSUN?

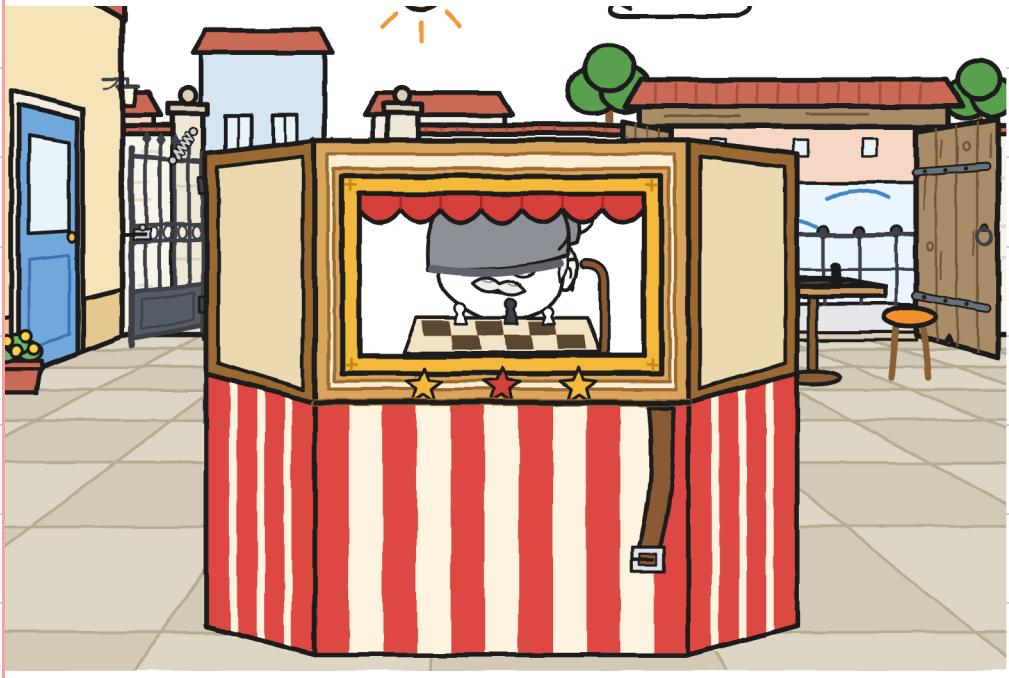

İRENE CUMARTESİ İKİ KAPIYI DA AÇIYOR. BİSİKLETİ GÖRÜYOR MUSUN?



ÖLÇERDE YENİ BİR KUTUCUK VAR.

YEŞİL KUTUCUĞU GÖRÜYOR MUSUN?

ÖLÇER

	TAŞI 	YÖNLENDİR 	YOL AÇ 	HABER VER 
İKİNCİ	ONLAR	ONLAR	GUNİ	GUNİ
ÇEŞME	İKİ	HULİTA	HULİTA	KİMSE

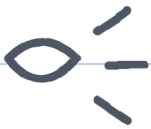

ÜÇÜ ÇEŞMEDEKİ
BALIĞA BAKIYOR.

SU FIŞKIRMASINI
GÖRÜYOR MUSUN?

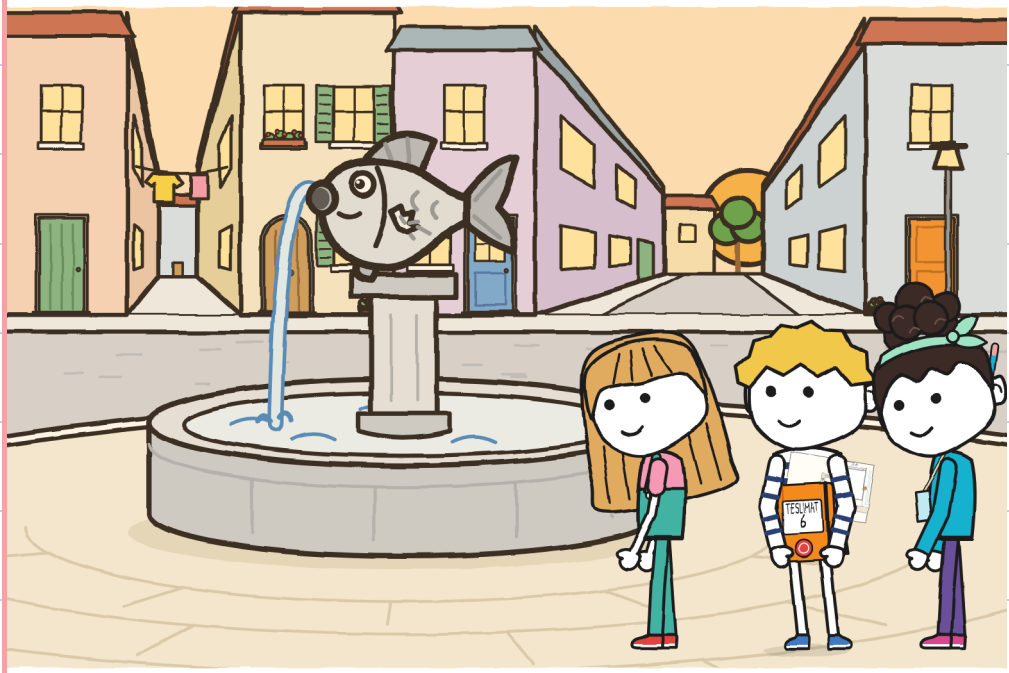

BÖLÜM 4

HERKES YÖNLENDİREBİLİR Mİ?

TONYO ŞİMŞEK'İN KÂĞIDINI GETİRİYOR.

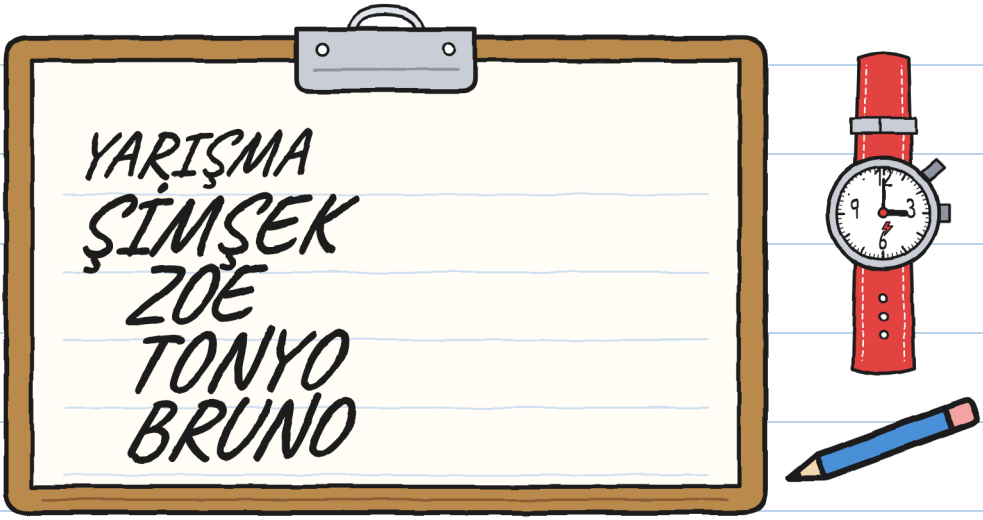

KIRMIZI SAATİ GÖRÜYOR MUSUN?

HER ETABI BAŞKA
BİRİ YÖNLENDİRİYOR.

OTURAN TONYO'YU GÖRÜYOR
MUSUN?



HULİTA DEDİ:
"GUNİ KAYBOLDU."

HULİTA'NIN KIPIRDAMAYAN AYAKLARINI GÖRÜYOR MUSUN?



NOA KAYIŞI 2.
DELİĞE BAĞLIYOR.

TOKAYI GÖRÜYOR MUSUN?

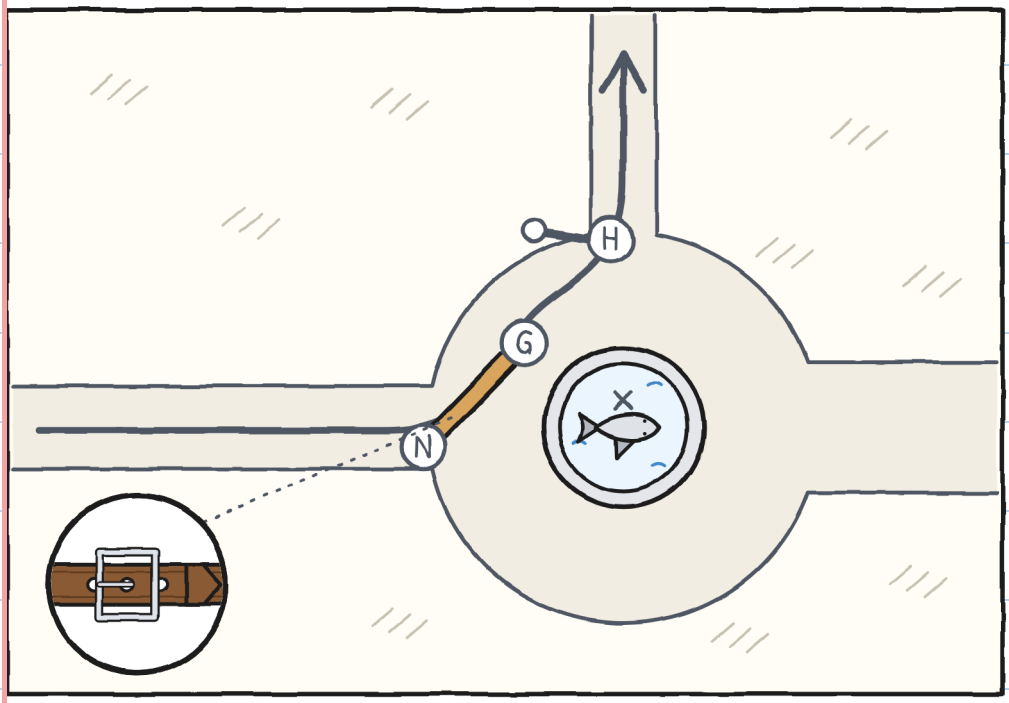

GUNİ YÖNLENDİRİYOR:
DUR, BORDÜR, ÇIK.

ÇANTALI HANIMI
GÖRÜYOR MUSUN?

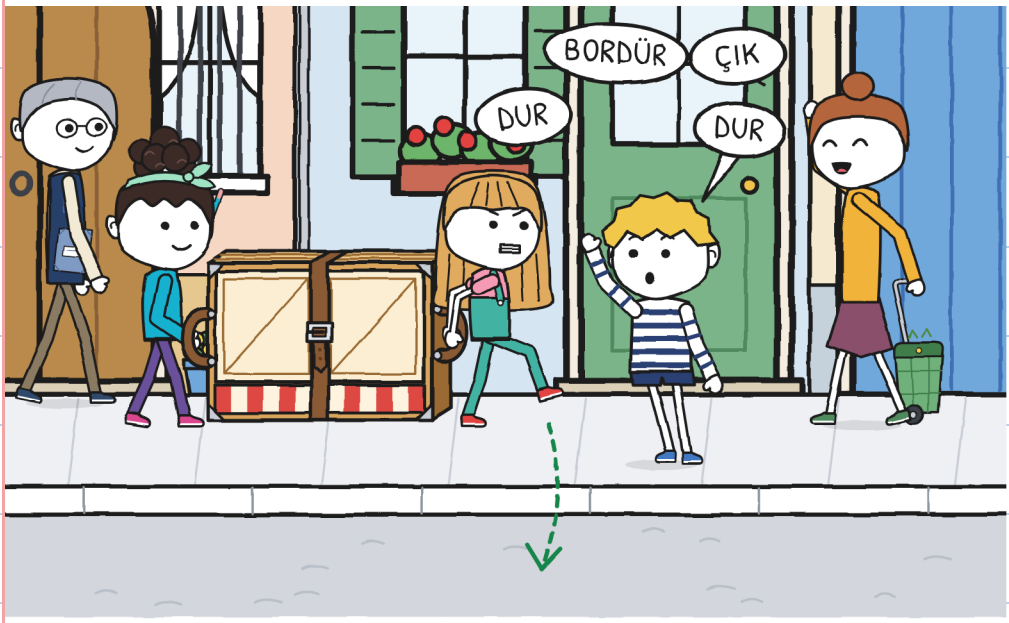

ETAP İKİ: ON BİR DAKİKA.

YEŞİL SALYANGOZU GÖRÜYOR MUSUN?

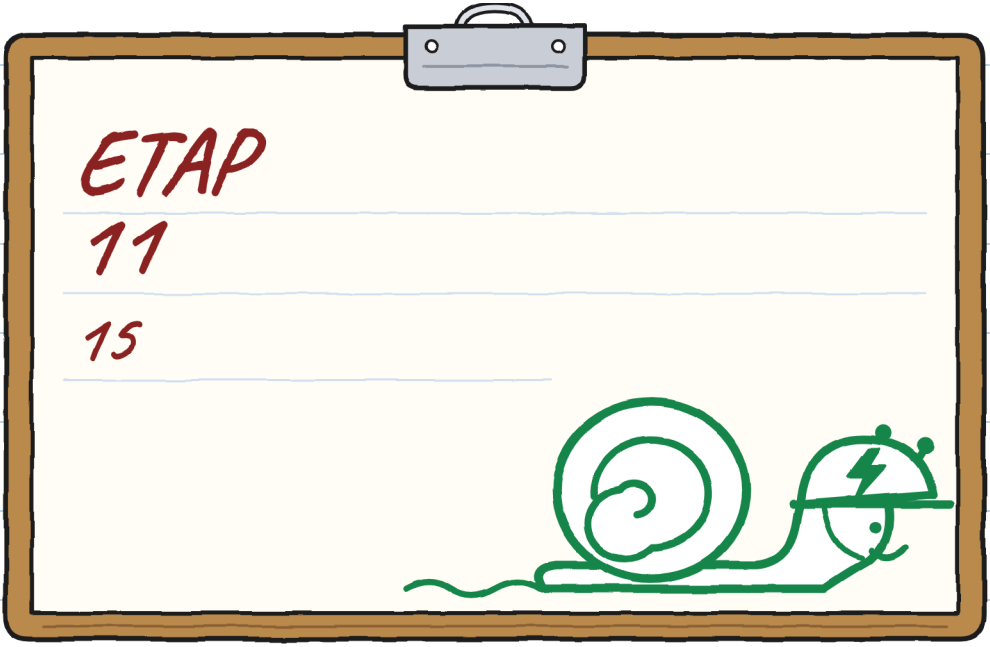

NOA ELİNDE
HARİTAYLA DURUYOR.

AHŞAP ESKİ KAPIYI
GÖRÜYOR MUSUN?



ÖNCE MİNİ TİYATRO
YERE BIRAKILIR.

MAVİ KOLU GÖRÜYOR MUSUN?

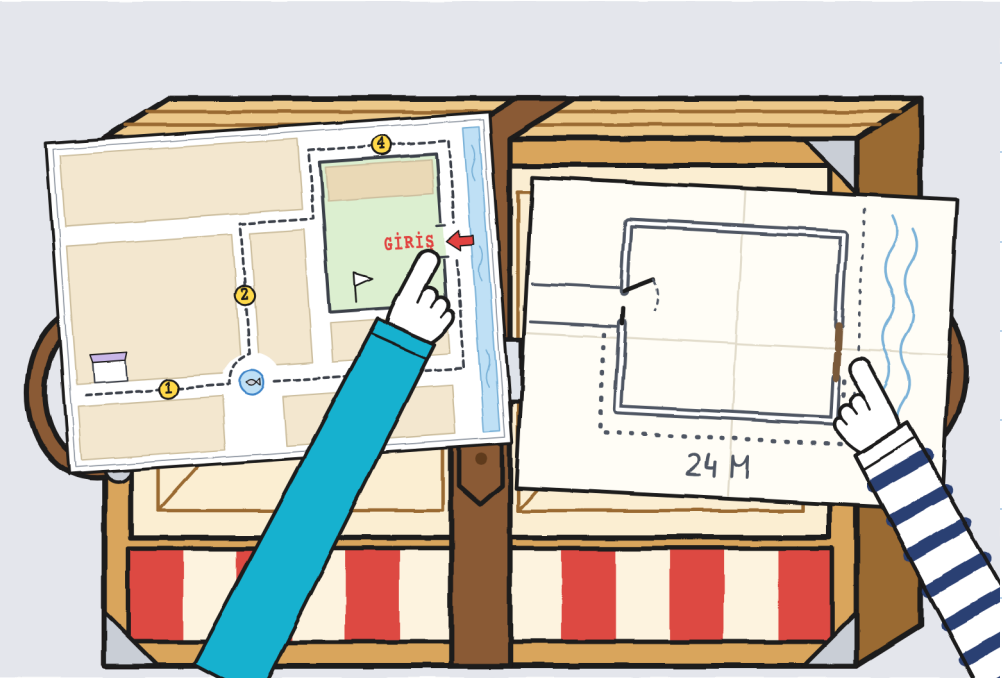

İRENE HARİTALARI KIRMIZI KEÇELİ KALEMLE DÜZELTİYOR.

KIRMIZI KASKLI TONYO'YU GÖRÜYOR MUSUN?



NOA SON ETAPTA HABER VERİYOR VE YOL AÇIYOR.

NOA'NIN MAVİ KUTUCUĞUNU GÖRÜYOR MUSUN?

	TAŞI 	YÖNLENDİR 	YOL AÇ 	HABER VER 
AVLU	İKİ HULİTA	NOA	NOA	NOA: HARİTA

TONYO'NUN BİLGİLERLE DOLU BİR KÂĞIDI VAR.



KIRMIZI ÇİZGİLERİ GÖRÜYOR MUSUN?

NOA KAYIŞIN
TOKASINA BAKIYOR.

AYI GÖRÜYOR MUSUN?

KARAR VERİLDİ ////
KARAR VERİLDİ /

CUMA

4

4

1



BÖLÜM 5

BİRİNCİ GELMEK ÖNEMLİ Mİ?

CUMARTESİ VE AVLUDA YARIŞMA VAR. SİYAH SAKSAĞANI GÖRÜYOR MUSUN?

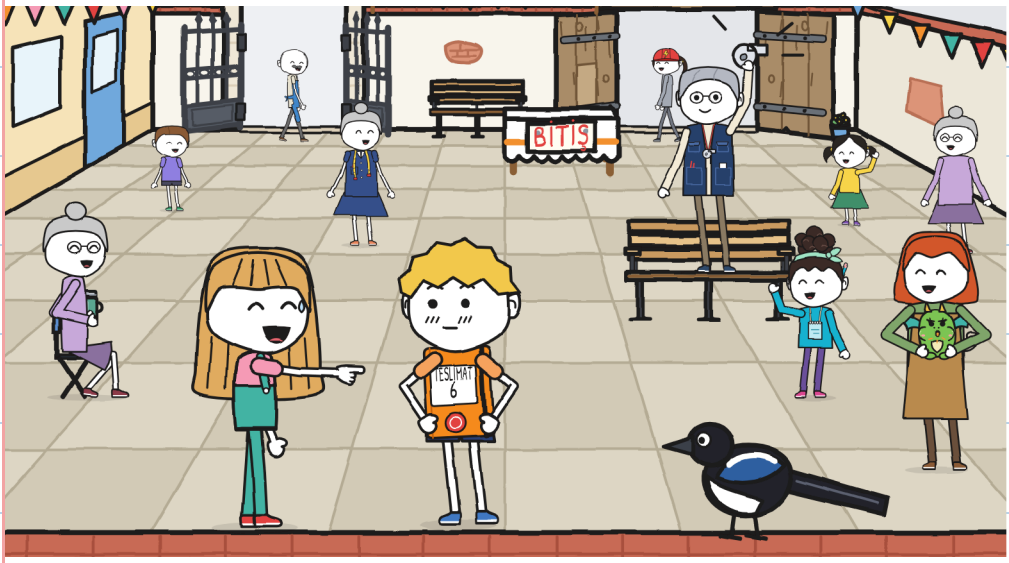

YARIŞMADA BEŞ TAKIM VAR.

ŞİMŞEK'İN BİSİKLETİNİ GÖRÜYOR MUSUN?



NOA KAYIŞI 3.
DELİĞE BAĞLIYOR.
ANTONİO BEY'İN BERESİNİ
GÖRÜYOR MUSUN?

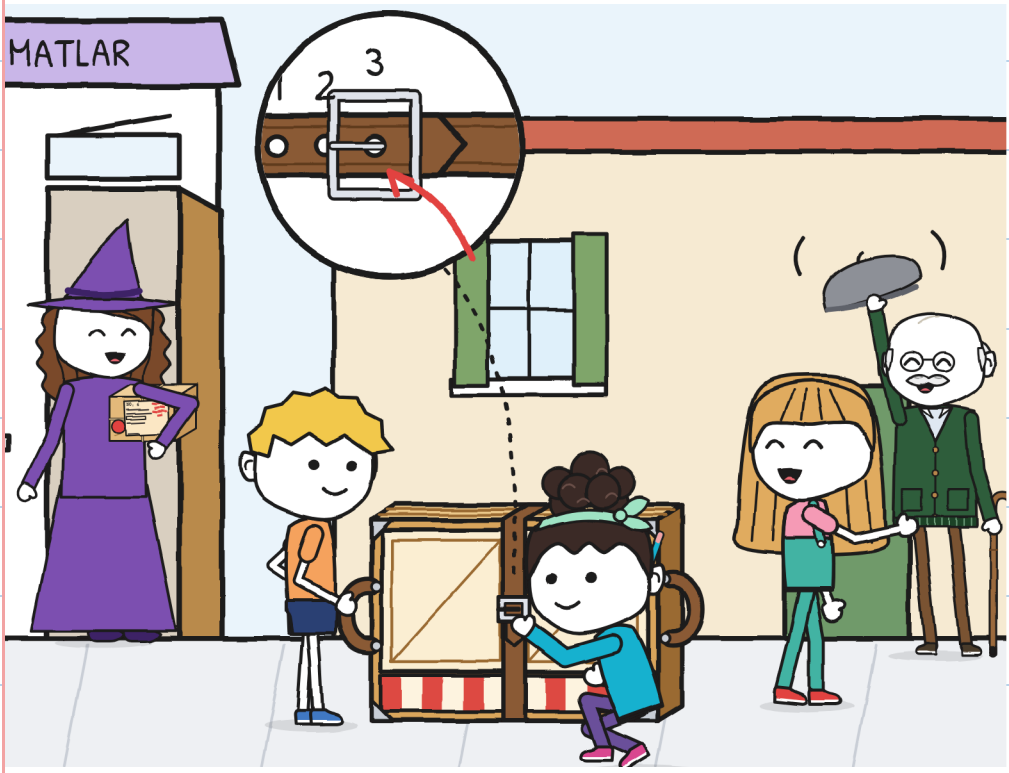

HULİTA YÖNLENDİRİYOR:
"SOLA DÖNÜŞ!"
SARI SEPETLİ BİSİKLETİ
GÖRÜYOR MUSUN?

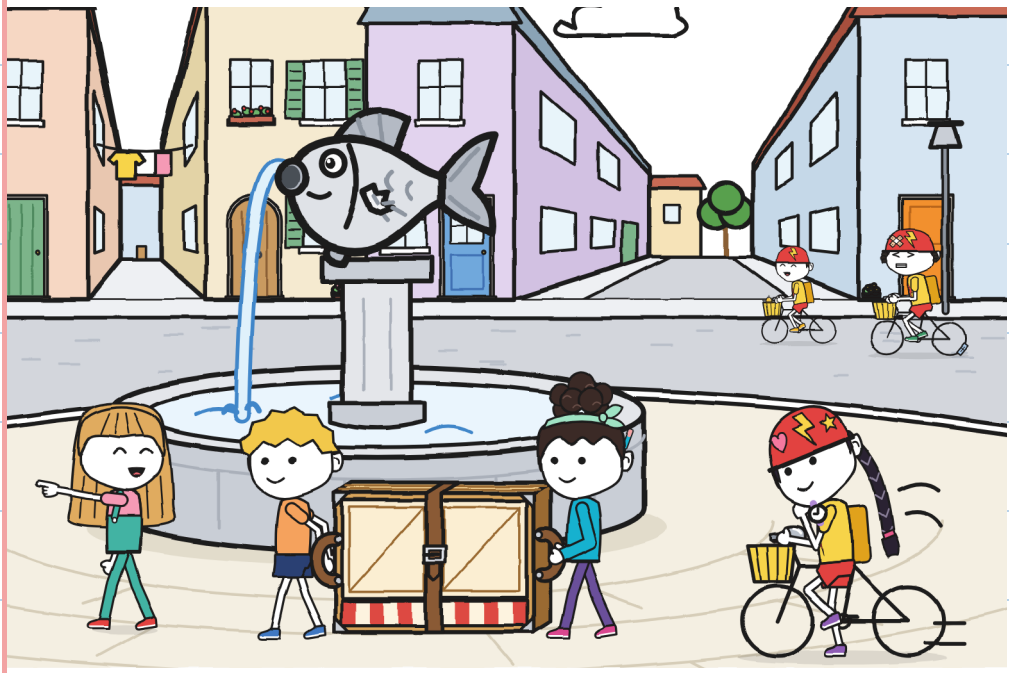

ELİA FIRINDA
KARTI DAMGALIYOR.
KIRMIZI KARTI
GÖRÜYOR MUSUN?

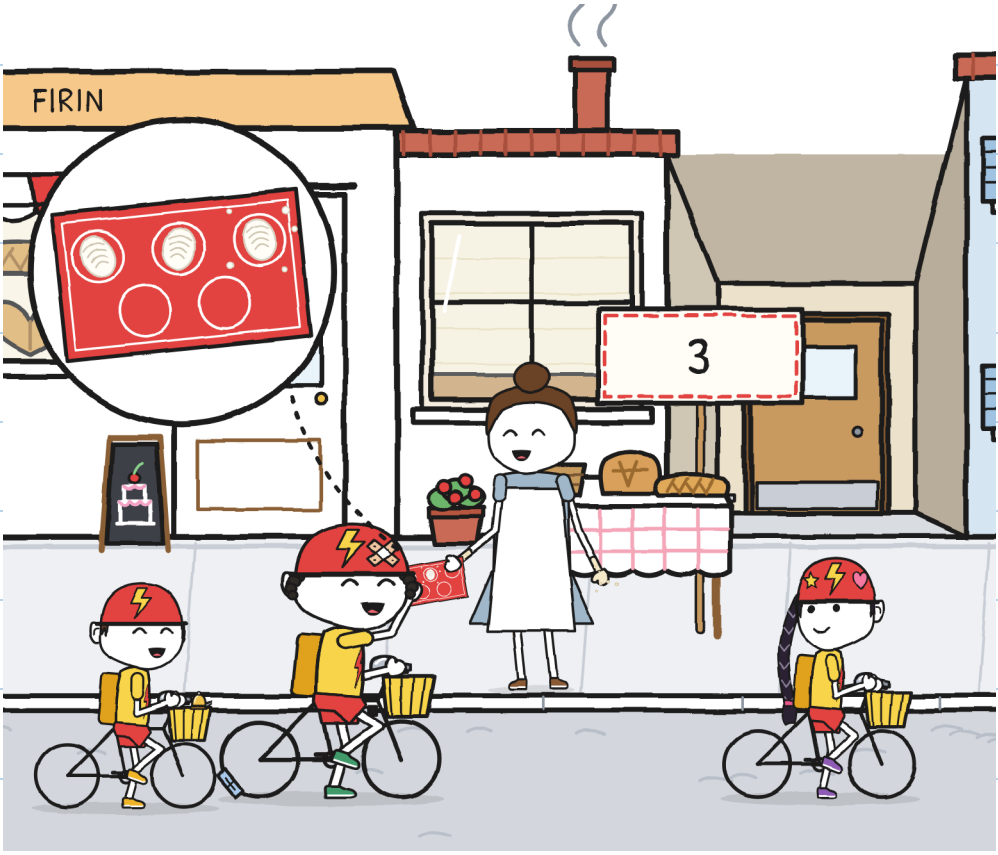

ÖBÜR TAKIMLAR BİZİ GEÇİYOR.
YEŞİL KAPIYI
GÖRÜYOR MUSUN?

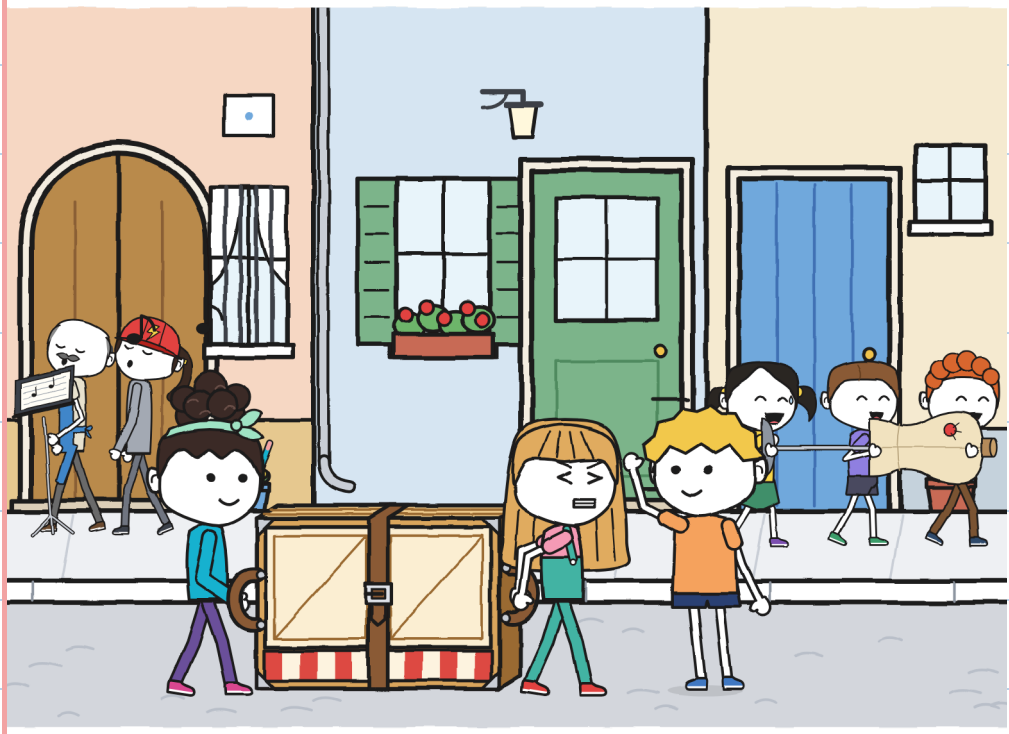

HULİTA DEMİR KAPIYI TUTUYOR VE GEÇİYORLAR. GÖSTEREN ELLERİ GÖRÜYOR MUSUN?

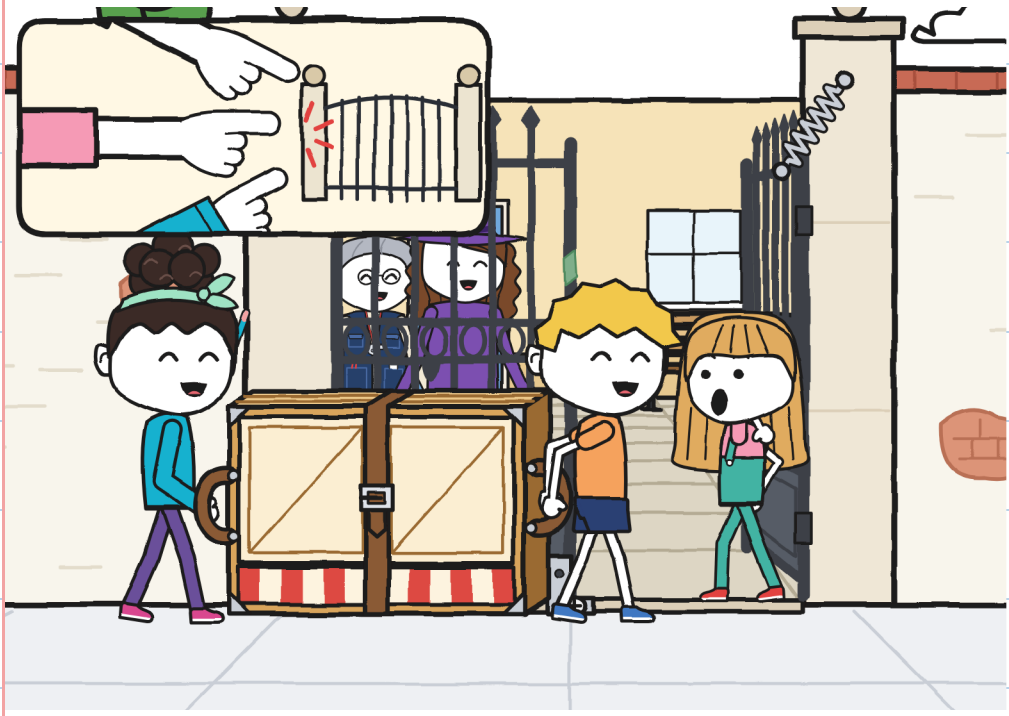

KIRK BİR DAKİKA SONRA
İRENE İMZALIYOR.
TESLİM EDİLDİ KELİMESİNİ
GÖRÜYOR MUSUN?

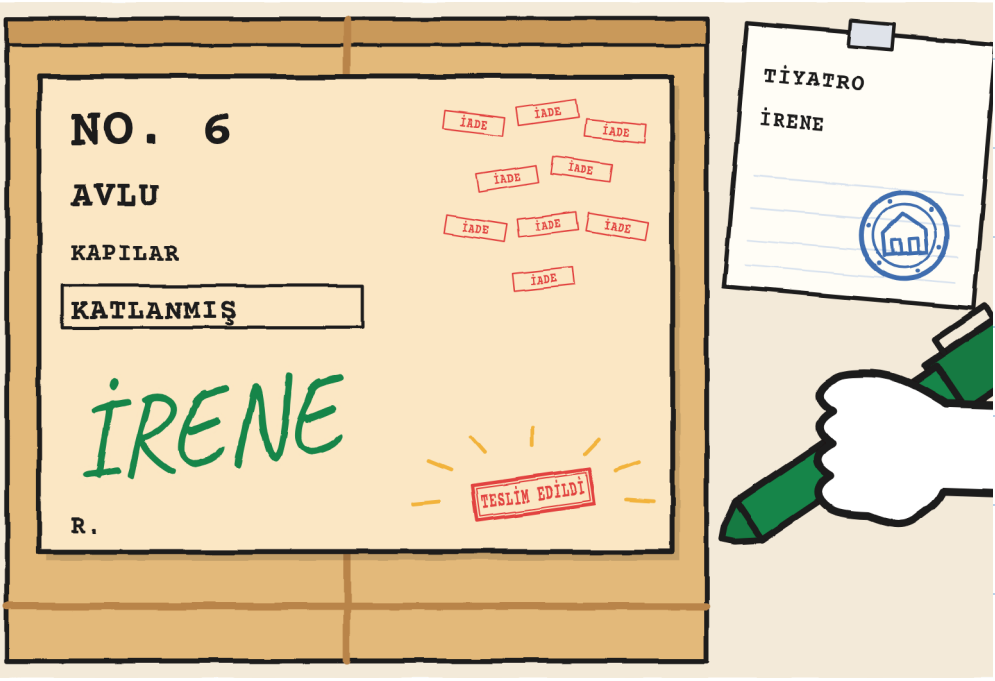

MİNİ TİYATRO ENVANTERDE.

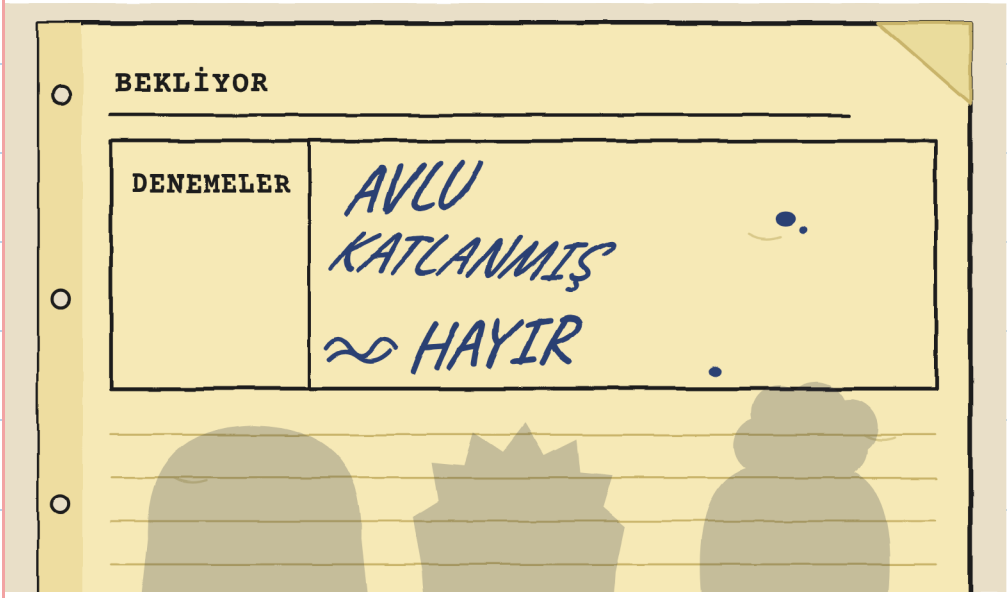

ÜÇ KİŞİNİN GÖLGELERİNİ GÖRÜYOR MUSUN?

ŞİMŞEK KAZANIYOR
VE ZOE EKMEĞİ BÖLÜYOR.

SİYAH KUŞU
GÖRÜYOR MUSUN?

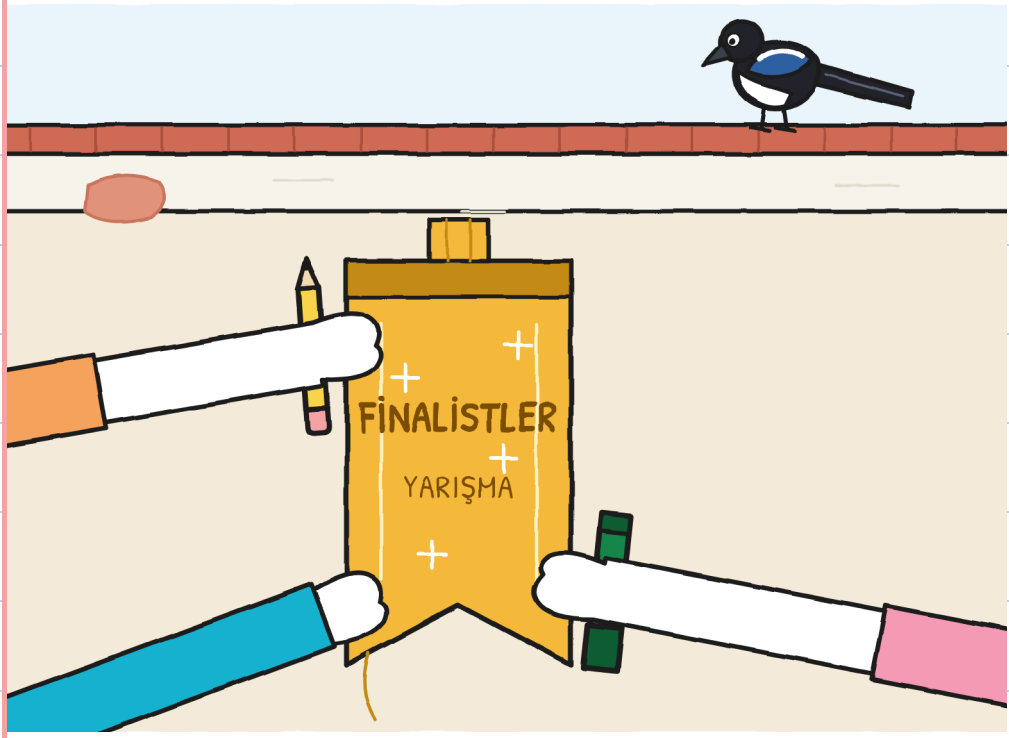

İKİ DAKİKADA BİR GÖSTERİ UYDURMAK GEREK.
YEŞİL EJDERHA KIRINTI'YI GÖRÜYOR MUSUN?



ÜÇÜ MİNİ TİYATRODA
BİR GÖSTERİ YAPIYOR.
KÂĞITTAN ŞAPKAYI
GÖRÜYOR MUSUN?



BÖLÜM 6

NE KALIR?

HULİTA 15'İN ÜSTÜNÜ ÇİZİP 14 YAZIYOR. RAFTAKİ PAKETLERİ GÖRÜYOR MUSUN?

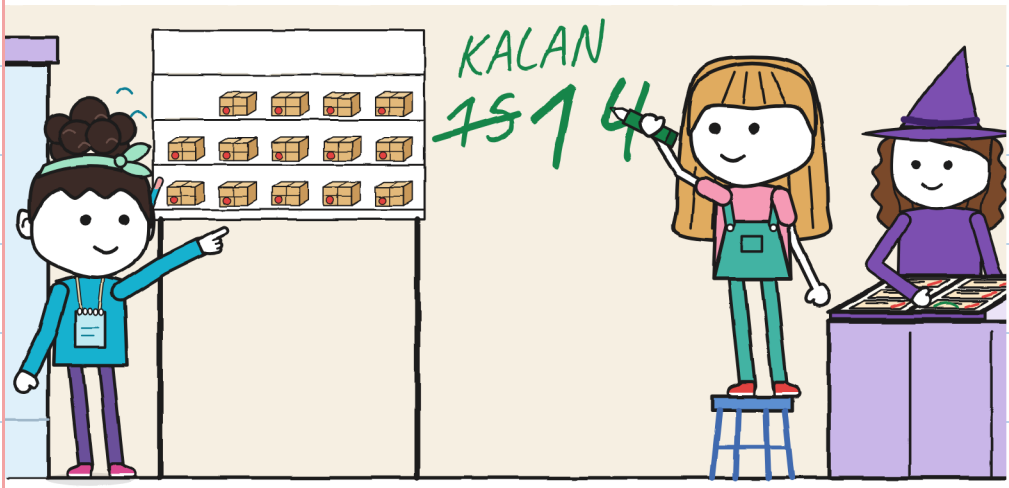

ŞİMŞEK 14
DAKİKADA KAZANIYOR.



TURKUAZ KALEMİ
GÖRÜYOR MUSUN?

R. MİNİ TİYATROYU DENEDİ: İPUCU 12. SARI ÇERÇEVEYİ GÖRÜYOR MUSUN?

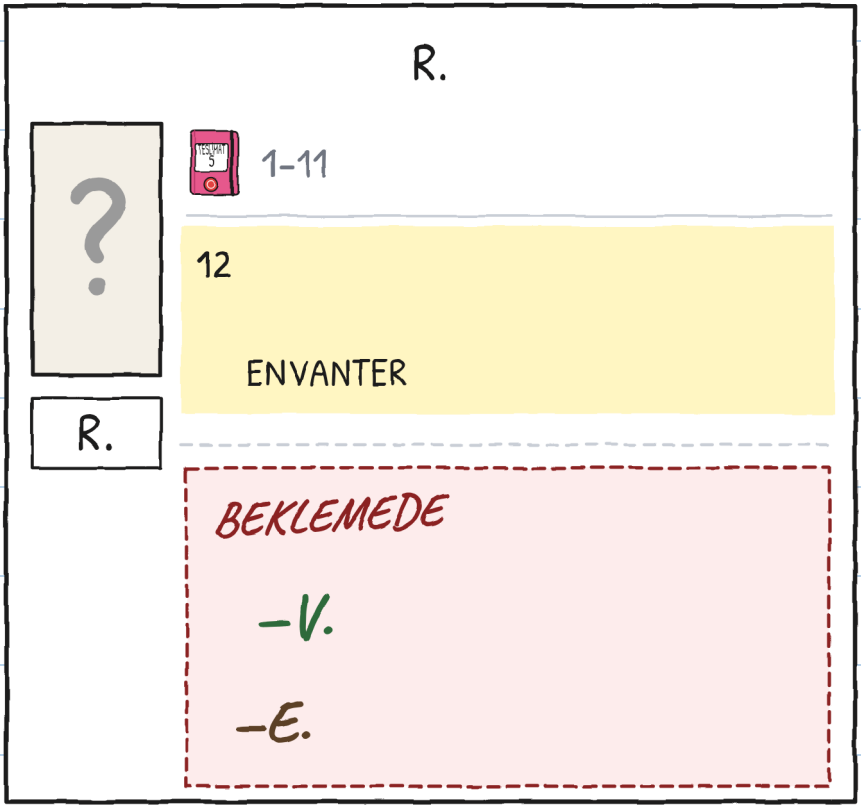

NOA KROKİYE ÇİZECEK.
NOA'NIN KALEMİNİ
GÖRÜYOR MUSUN?

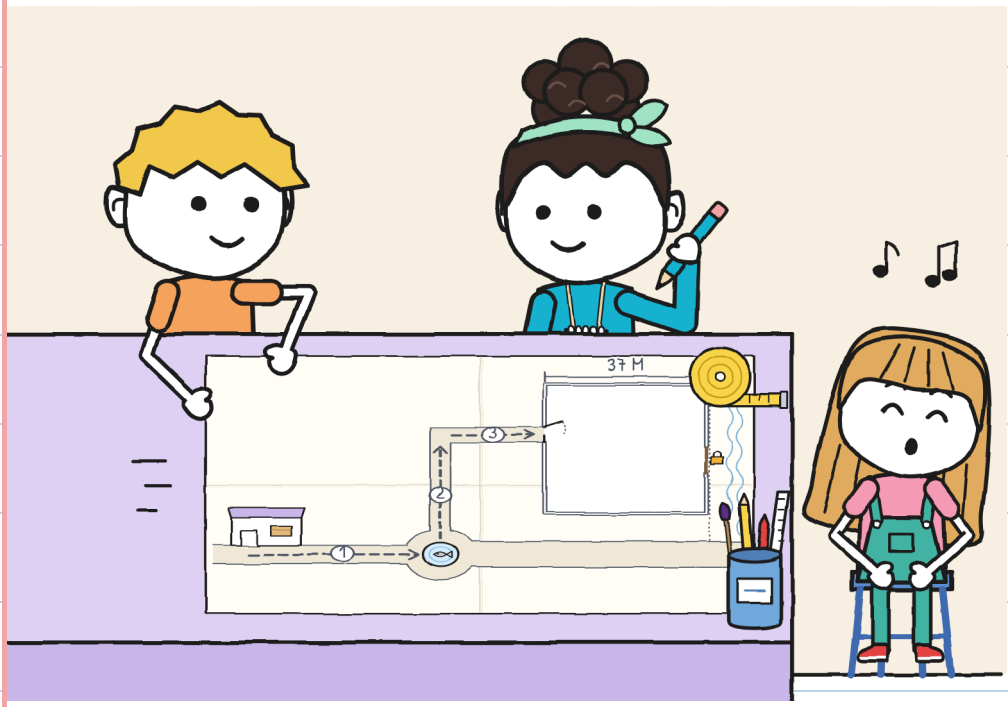

NOA SOKAĞINI KROKİYE ÇİZİYOR.

KROKİ

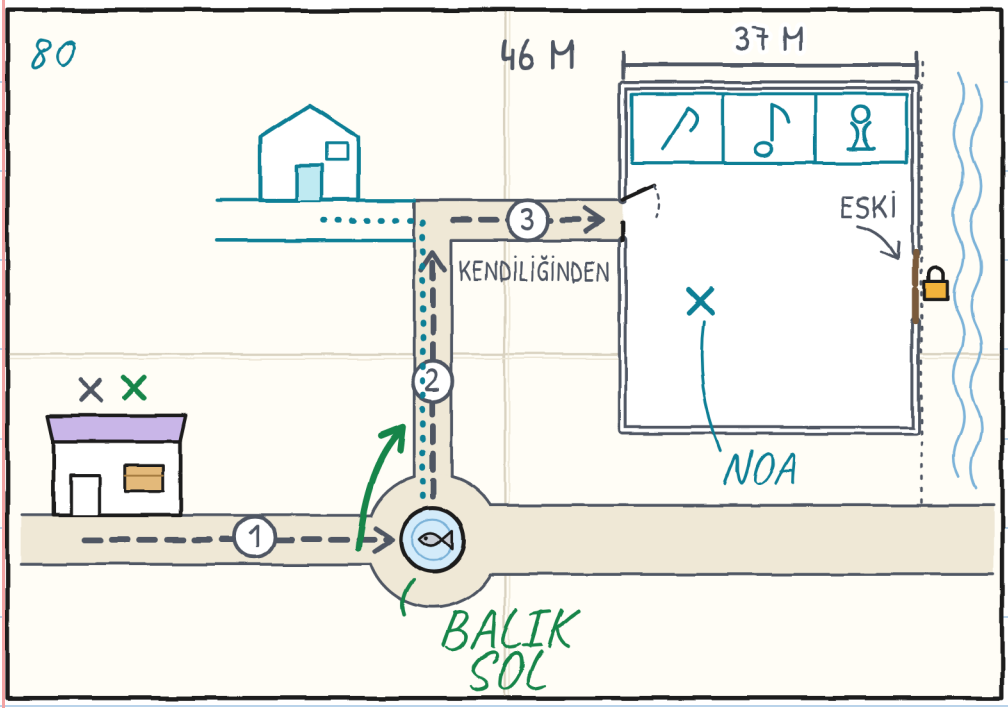

KROKİDEKİ TOPAL BALIĞI GÖRÜYOR MUSUN?

KURDELEYİ GUNİ'NİN DEFTERİNE YAPIŞTIRIYORLAR. SOKAK LAMBASINDAKİ SAKSAĞANI GÖRÜYOR MUSUN?



NOA GUNİ'NİN DEFTERİNDEKİ ÇENTİKLERİ OKUYOR. SANDVİÇLİ GRİ TAŞI GÖRÜYOR MUSUN?



NOA ŞAFAKTA MİNİ TİYATROYU GÖZETLİYOR. SARI GÜNEŞİ GÖRÜYOR MUSUN?

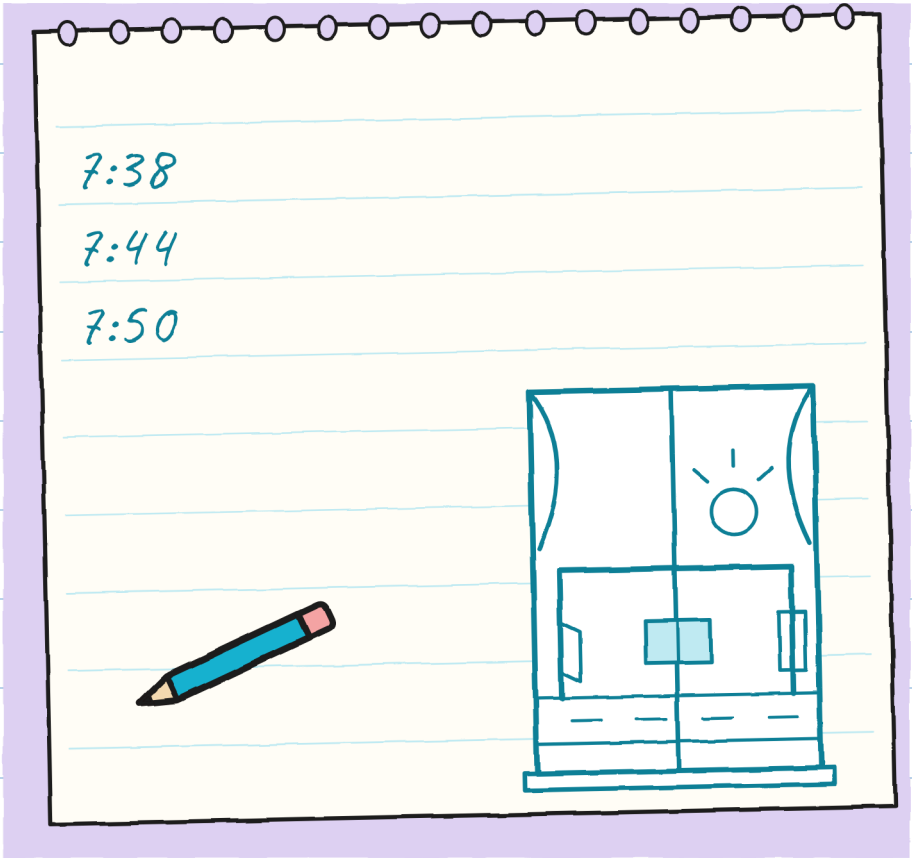

RAFTA ON DÖRT PAKET KALDI. KASKLI TONYO'YU GÖRÜYOR MUSUN?

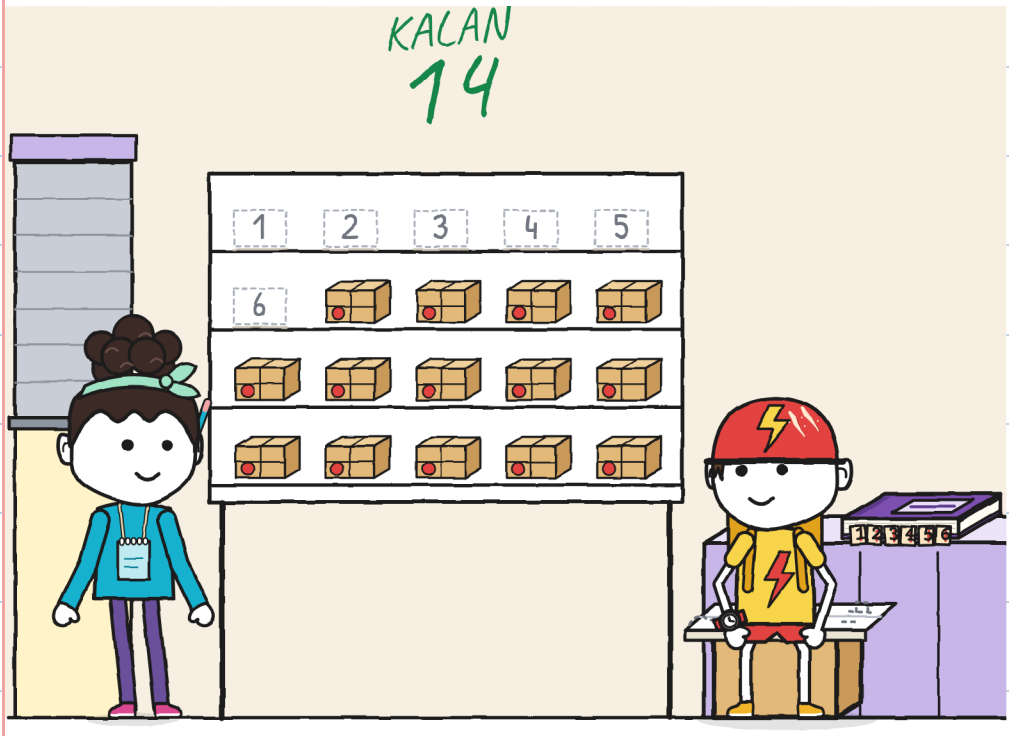

ÜÇÜ PENCEREDE
KENDİNİ ÇİZİYOR.

YEŞİL YÜZÜ GÖRÜYOR MUSUN?

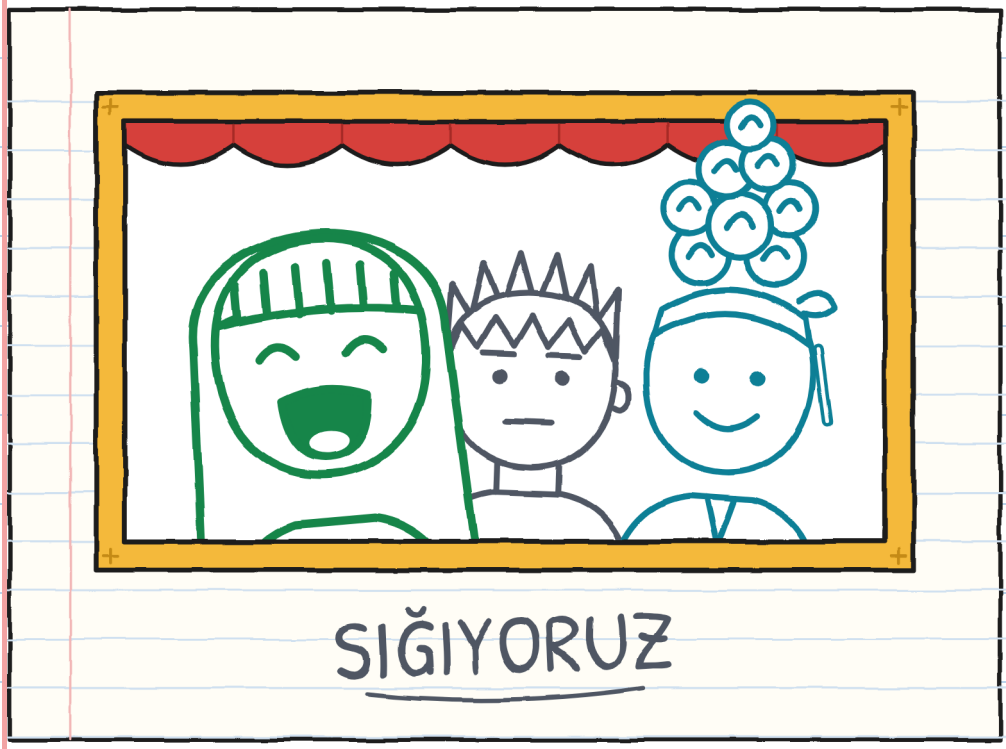

KİMİN TAŞIDIĞINA BAK. SALYANGOZU GÖRÜYOR MUSUN?

ETAP		TAŞIDI	YÖNLENDİRDİ	TEKRAR
	DÜKKÂN ÇEŞME	İKİ	HULİTA	DÖNÜŞ 3
	KÖŞE	HULİTA NOA	GUNİ	YOK YAVAŞ
	AVLU	GUNİ HULİTA	NOA	GİRİŞ HARİTA
	CUMARTESİ	ÜÇÜMÜZ	ÜÇÜMÜZ SIRAYLA	KAYIŞ 3
	ÖNCE	MARA	KİMSE	9
	R.	?	?	?

	TAŞI 	YÖNLENDİR 	YOL AÇ 	HABER VER 
1	İKİ	HULİTA	HULİTA	HULİTA
2	ONLAR	GUNİ	GUNİ	GUNİ
3	İKİ	NOA	NOA	NOA

İMKÂNSIZ TESLİMATLAR · 7

(ÇOK YAKINDA)



GUNİ PİJAMAYLA UYUYOR.
AYI GÖRÜYOR MUSUN?

MAHALLE

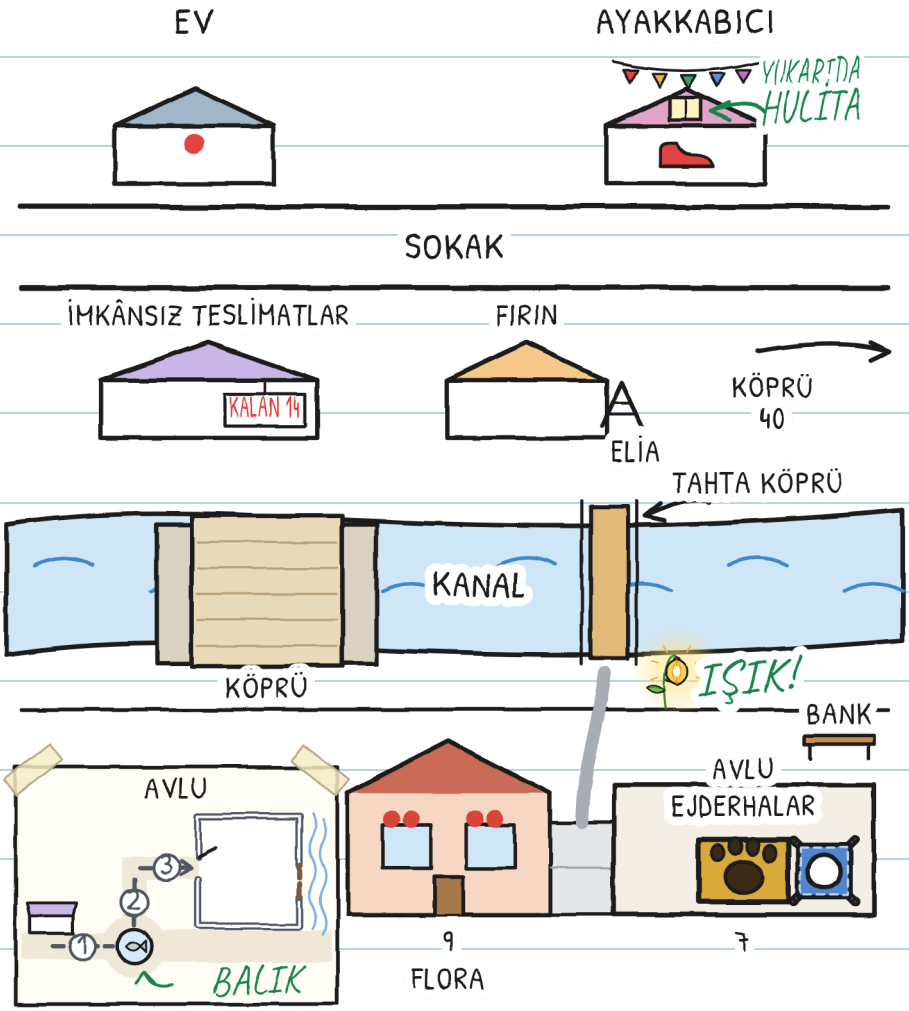
EV
AYAKKABICI
YUKARIDA
HULITA
SOKAK
İMKÂNSIZ TESLİMATLAR
KALAN 14
FIRIN
A
ELİA
KÖPRÜ
40
TAHTA KÖPRÜ
KANAL
KÖPRÜ
IŞIK!
BANK
AVLU
AVLU
EJDERHALAR
3
2
1
BALIK
9
FLORA
7

SENİN GÜZERGÂHIN

KİM TAŞIYOR?
KİM YÖNLENDİRİYOR?

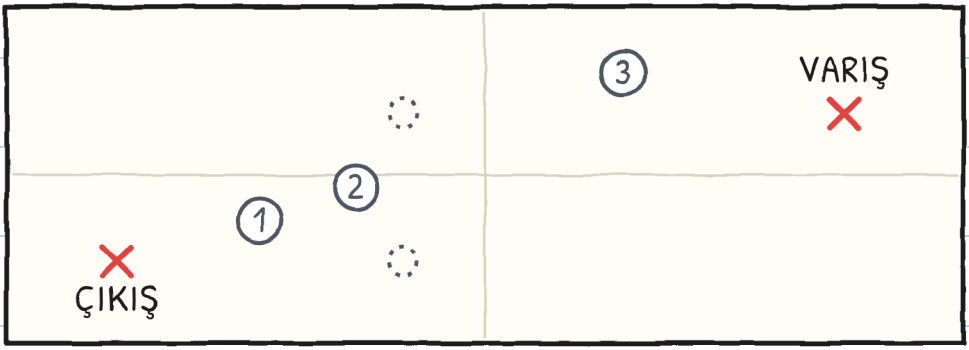

ÖLÇER

	TAŞI	YÖNLENDİR	YOL AÇ	HABER VER
1				
2				
3				

ALTI BEDEN VAR, 3 İLE 16 YAŞ ARASI, VE 20'DEN FAZLA DİL.

BEDEN XXS · PRE-A1
GUNİ BİR KELİME YAZDI VE YER BIRAKTI. "ORTAK" KELİMESİNİ GÖRÜYOR MUSUN?

BEDEN XS · A1
Tek bir kelime yazdım. Yarım sayfa boş bıraktım. Bir dakika bile boş kalmadı.

BEDEN S · A2
İlk sayfaya bir kelime yazdım. Yarım sayfayı boş bıraktım, ne olur ne olmaz. Bir dakika bile boş kalmadı.

BEDEN M · B1
İlk sayfaya tek bir kelime yazdım. Yarım sayfayı boş bıraktım, ne olur ne olmaz. Bir dakika bile boş kalmadı.

BEDEN L · B2
İlk sayfaya tek bir kelime yazdım ve yarım sayfayı boş bıraktım, ne olur ne olmaz. Bir dakika bile boş kalmadı.

BEDEN XL · B2-C1
Resimli roman · 13+
AOBM seviyeleri yaklaşıktır.

AİLELER
Her bölüme linguaula.com'da çalış

GERÇEK NAKİL: NE YAPMALI

1. ÇIKMADAN ÖNCE BÜTÜN YOLA BAK.
2. BİR KİŞİ SERBEST GİDER VE HABER VERİR.
3. ELLER TUTAMAKLARDA, MENTEŞELERDEN UZAKTA.
4. YÜK VARKEN KOŞULMAZ, YARIŞILMAZ.
5. BİRİ "DUR" DERSE HERKES DURUR.
6. ÖNCE YERE. SONRA TARTIŞILIR.
7. BÜYÜK ŞEY, İKİ KİŞİYLE VE BİR YETİŞKİNLE.

SADECE HİKÂYEDE GERÇEK DEĞİL.

