LIVRAISONS IMPOSSIBLES · 2

NE PAS OUVRIR AVANT LE TONNERRE

LUI ERIKSSON

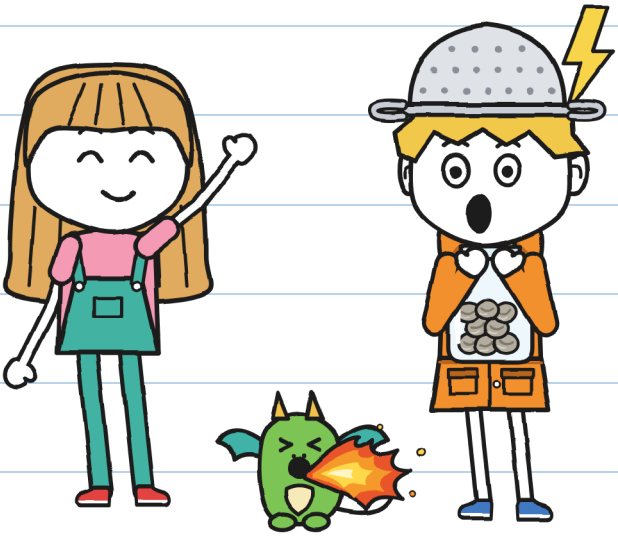

TAILLE XXS
REGARDE, ÉCOUTE · 3+

LIVRAISONS IMPOSSIBLES · 2
NE PAS OUVRIR AVANT LE TONNERRE

TEXTE ET ILLUSTRATIONS : LUI ERIKSSON

TAILLE XXS · REGARDE, ÉCOUTE · 3+

VERSION FRANÇAISE : LINGUAULA

PREMIÈRE ÉDITION : 2026

© 2026 LUI ERIKSSON · info@linguaula.com

PHOTOCOPIABLE LIBREMENT, POUR
LA CLASSE ET POUR LA MAISON.

DEUXIÈME LIVRE DE LA SÉRIE. LE PREMIER : « CE COLIS MORD ».



LinguAula

Chaque chapitre sur linguaula.com

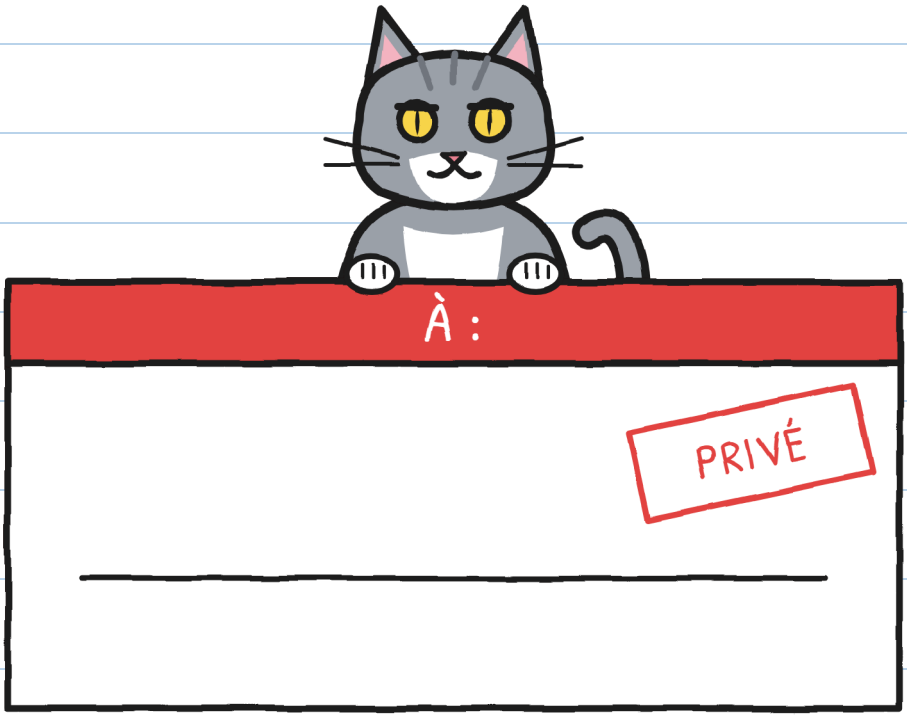

À QUI EST CE LIVRE ?

LIVRE

TOI, NON. –J.

QUI EST QUI

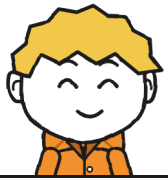

GUS

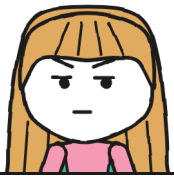

JULIETTE



MIETTE



TONY



FLORA



VERA



MARA



R.

CARNET 2
DE GUS

GUS A UN CARNET OFFICIEL.



COMBIEN DE CARNETS ?

CHAPITRE 1

CHASSEUR D'ORAGES

UN COLIS TREMBLE DANS LA BOUTIQUE DE MARA.

COMBIEN DE BOÎTES ?

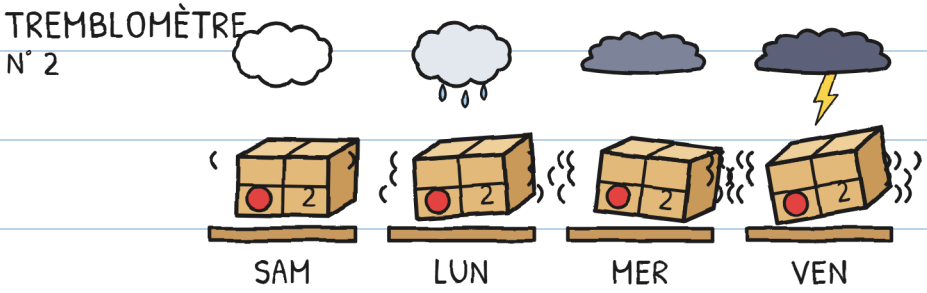

LE COLIS NUMÉRO 2
PORTE VINGT-TROIS
TAMPONS DE RETOUR.

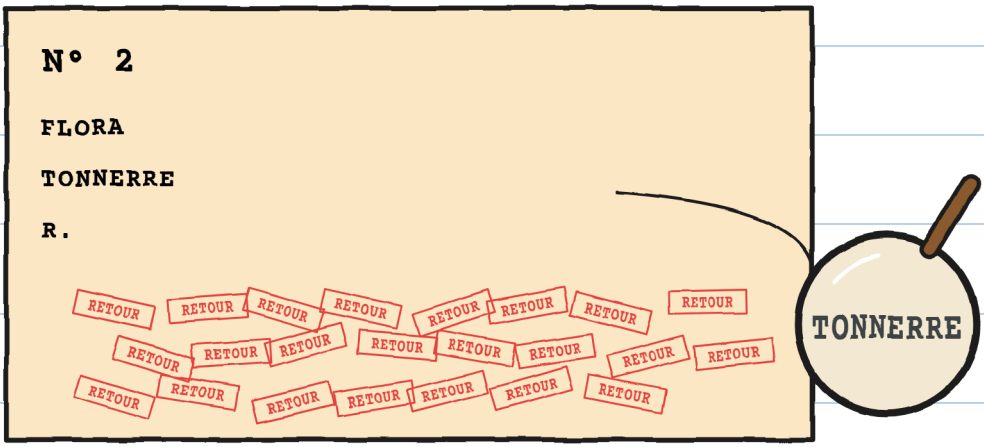

TU VOIS LA LOUPE ?

MARA DONNE LE COLIS 2 AUX ENFANTS.



TU VOIS JULIETTE SAUTER ?

LA RÈGLE DE MARA : PAS AVANT LE TONNERRE.

TU VOIS LES NUAGES ?

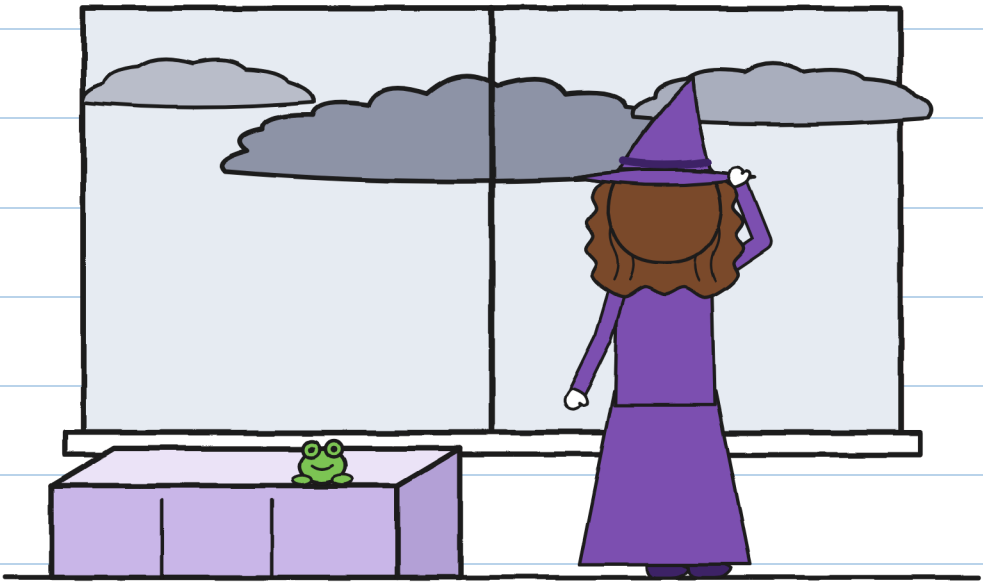

GUS DIT QU'IL AIME
LES ORAGES.

OÙ SE CACHE GUS ?



ÉCLAIR

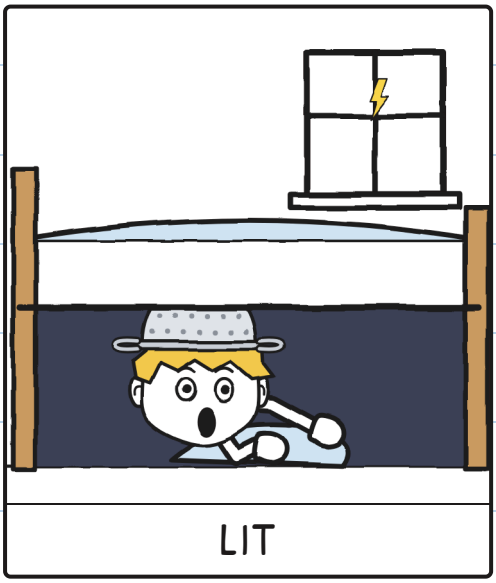

LIT

JULIETTE COMPTE DES ÉLÉPHANTS ENTRE L'ÉCLAIR ET LE TONNERRE.

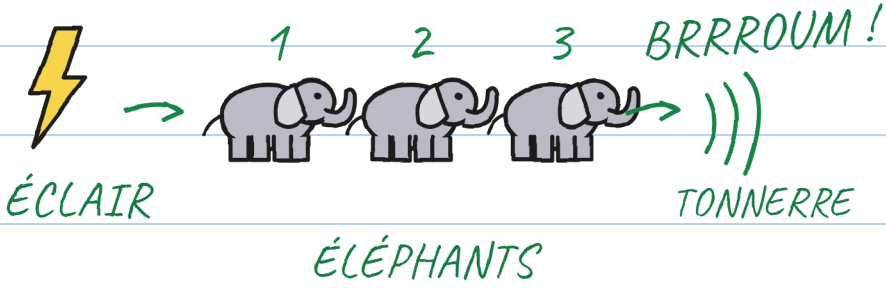

0 = AU-DESSUS !

DEDANS !

COMBIEN D'ÉLÉPHANTS ?

TONY DIT : ÉCLAIR
NE LIVRE PAS PAR ORAGE.

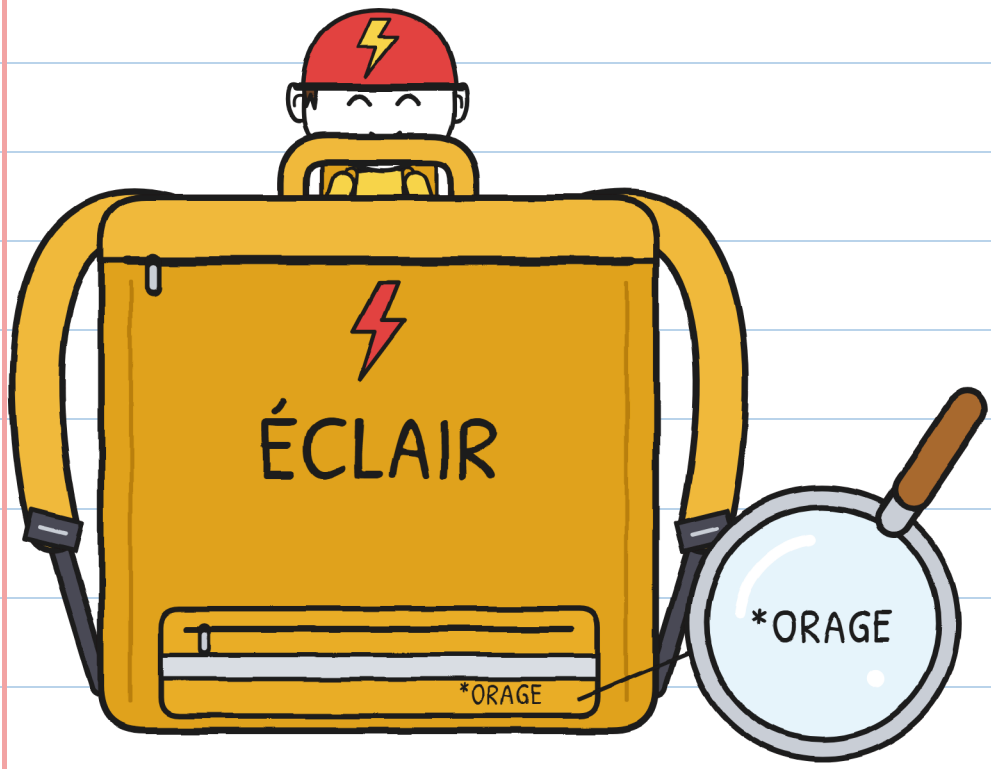

OÙ EST LE SAC JAUNE ?

LES ENFANTS TRAVERSENT
LE GRAND PONT.

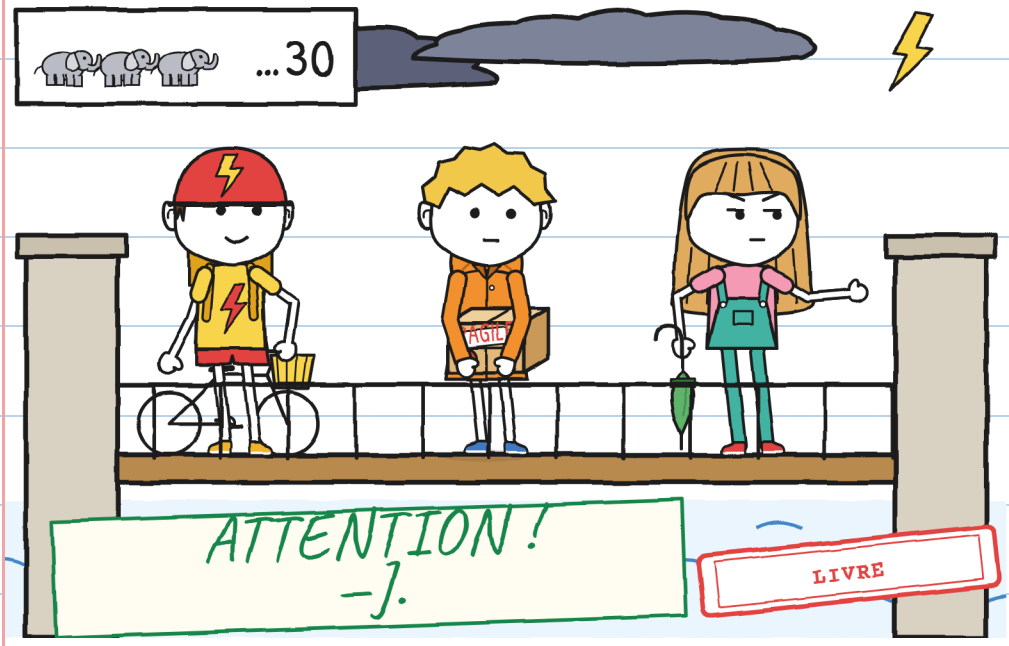

COMBIEN D'ENFANTS ?

LE TONNERRE ÉCLATE
ET GUS FAIT HIC.

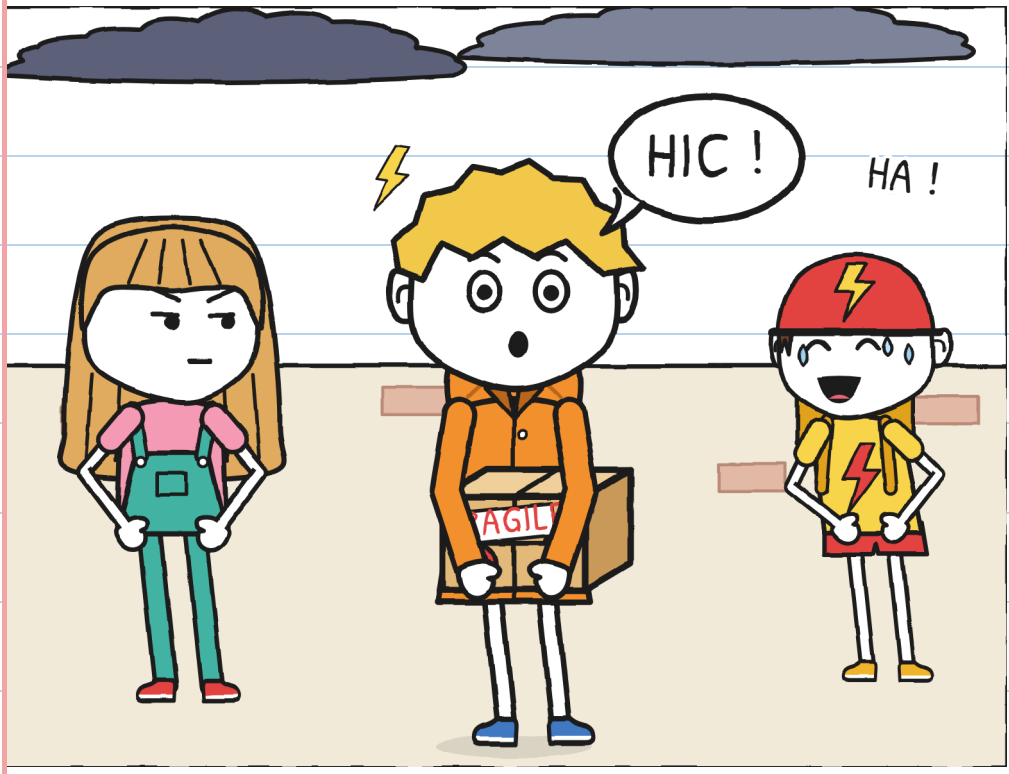

QUI FAIT HIC ?

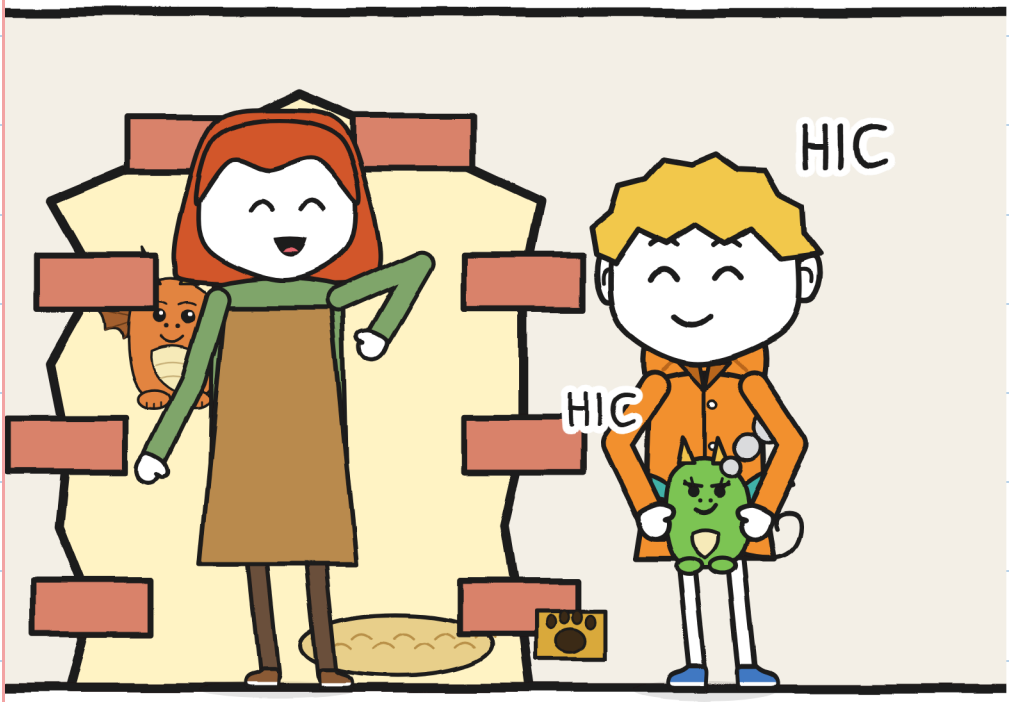

MIETTE FAIT HIC AUSSI.
TU VOIS MIETTE ?

VOICI LA MAISON DE FLORA.

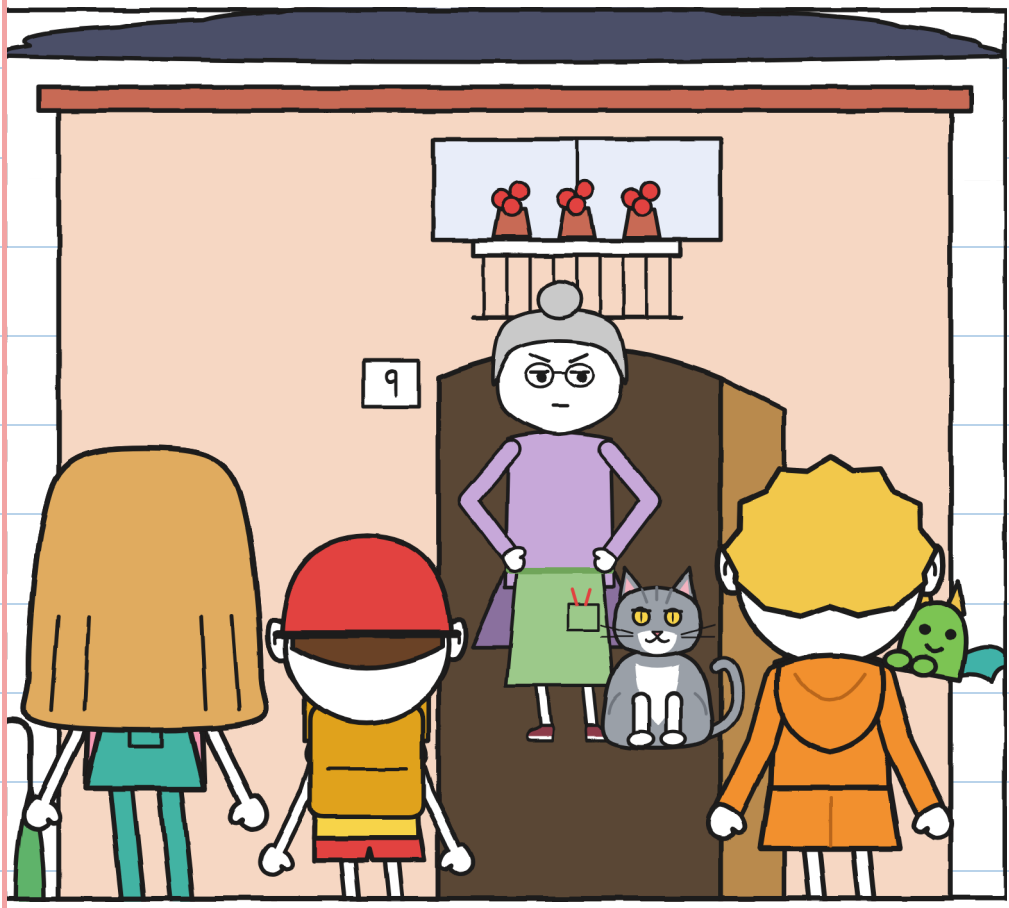

TU VOIS LE CHAT GRIS ?

CHAPITRE 2

TONNERRE !

LA CUISINE DE FLORA
EST PLEINE DE PLANTES.

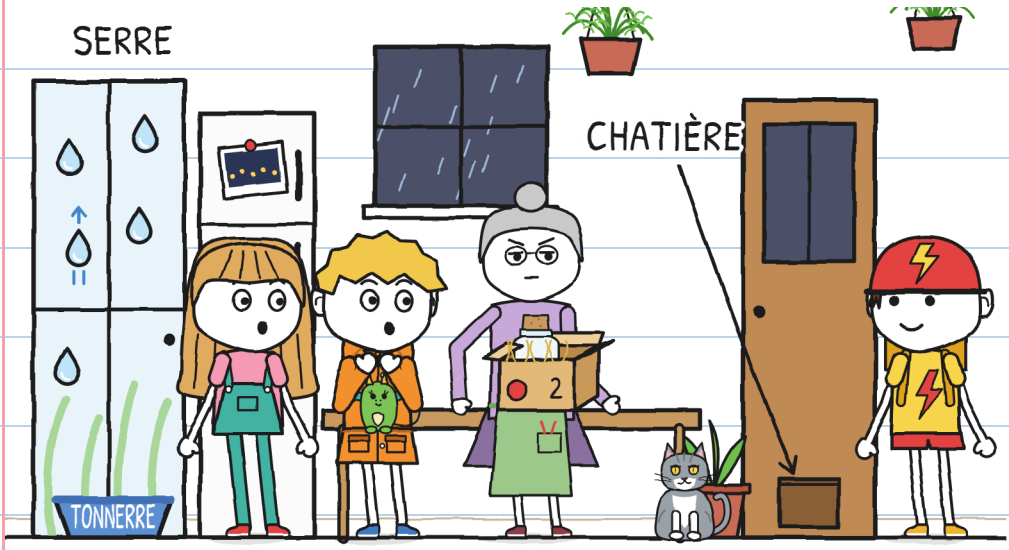

OÙ EST LA CHATIÈRE ?

DANS LE BOCAL, IL Y A HUIT PETITES BOULES GRISES.

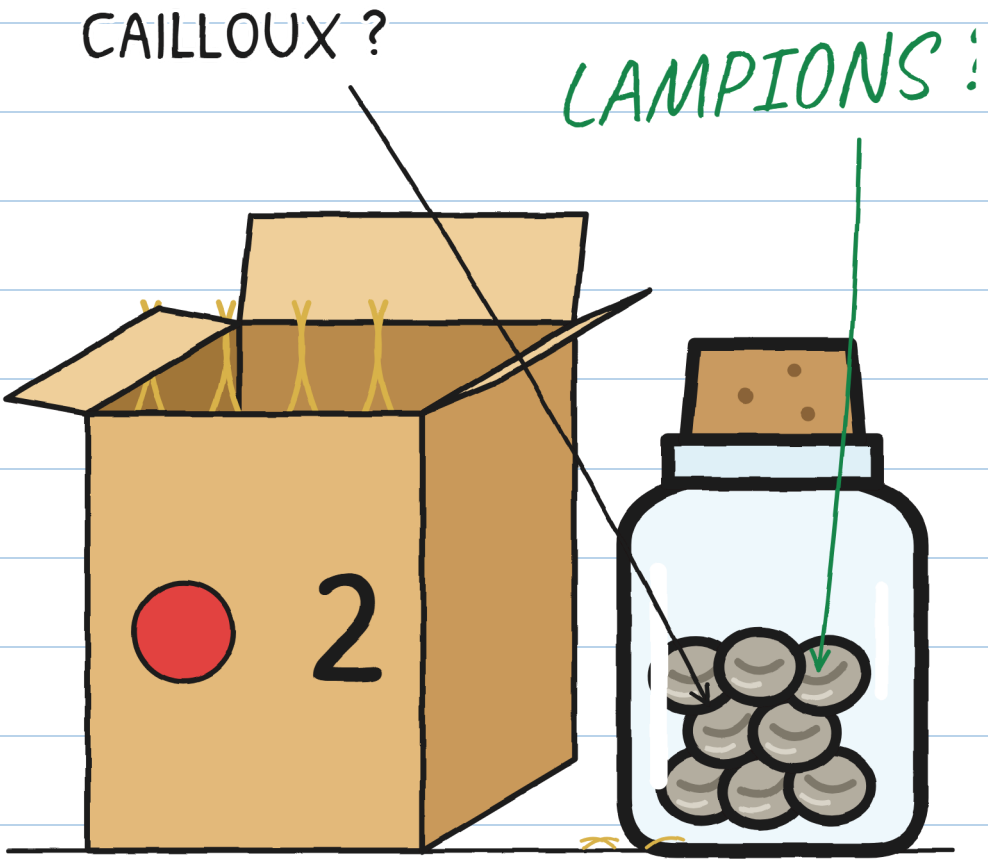

TU VOIS LE NUMÉRO 2 ?

FLORA MONTRE UNE VIEILLE PHOTO DU CANAL.



TU VOIS LES LUMIÈRES ?

FLORA A UN BOCAL
DE CAILLOUX.

TU VOIS FLORA ?

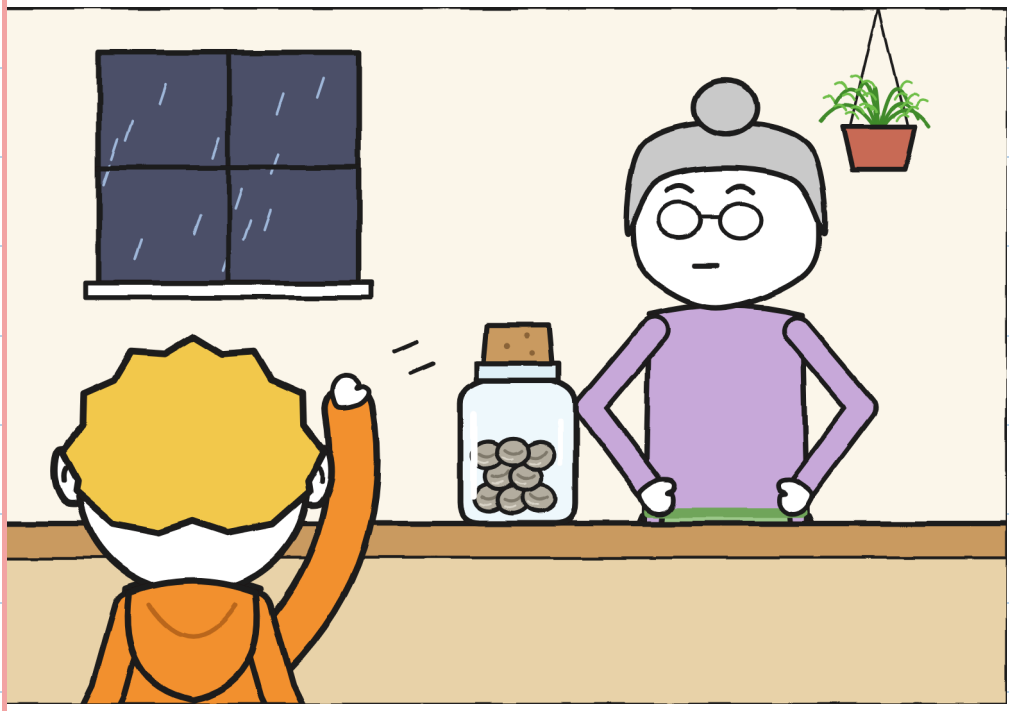

LE CHAT DE FLORA
S'APPELLE TONNERRE.

TU VOIS TONNERRE ?

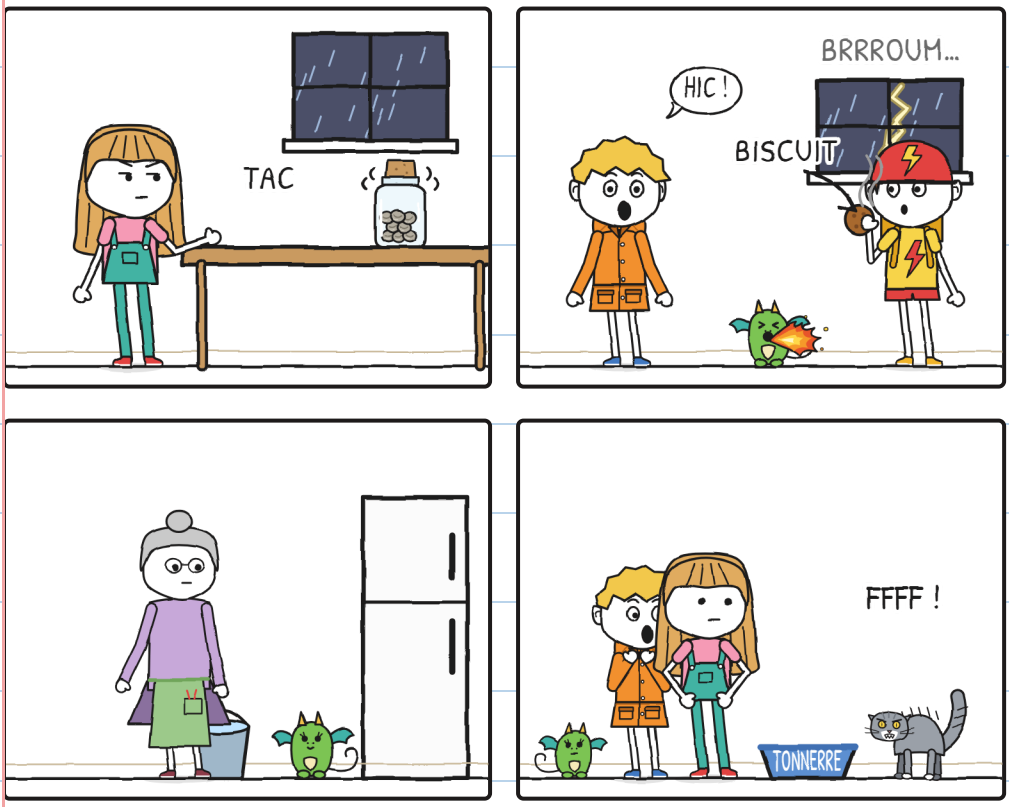

LE BOCAL FAIT CLING, CLING.

QUI CRIE ?

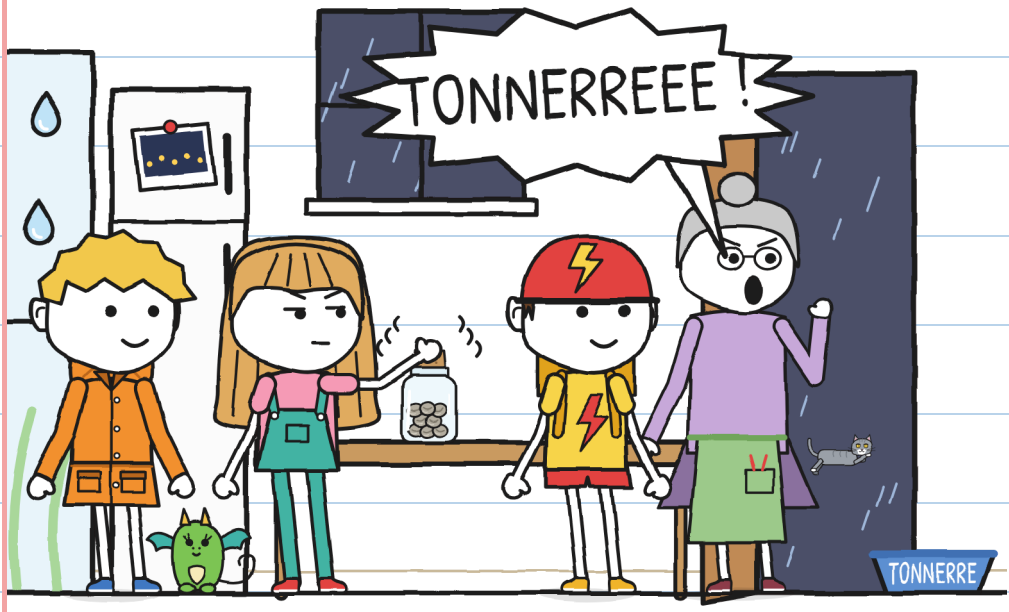

JULIETTE OUVRE
LE BOCAL : PLOP !

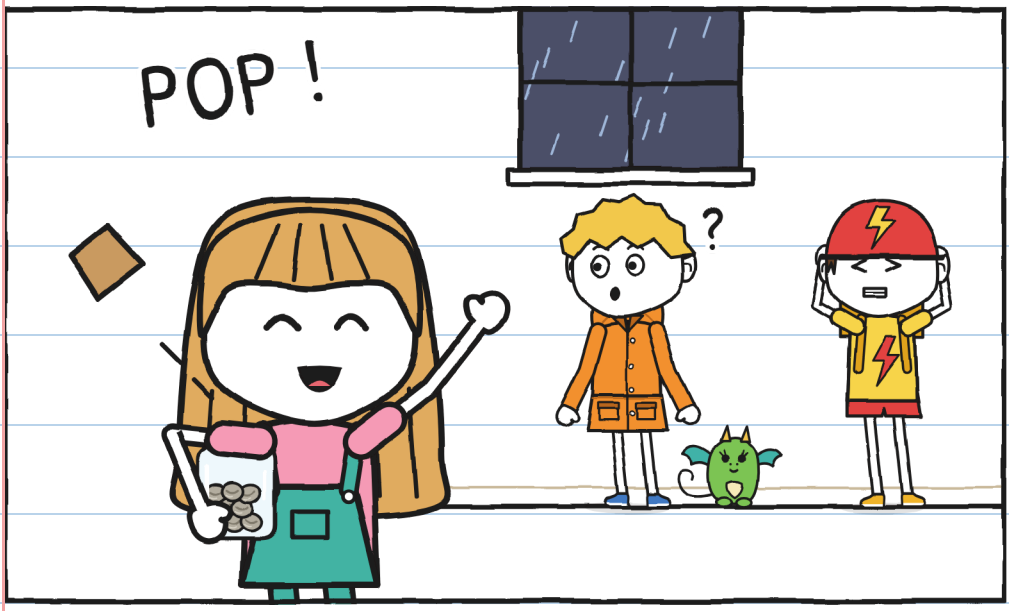

TU VOIS LE BOUCHON ?

HUIT PETITES BOULES
GRISES SONT SUR LA TABLE.

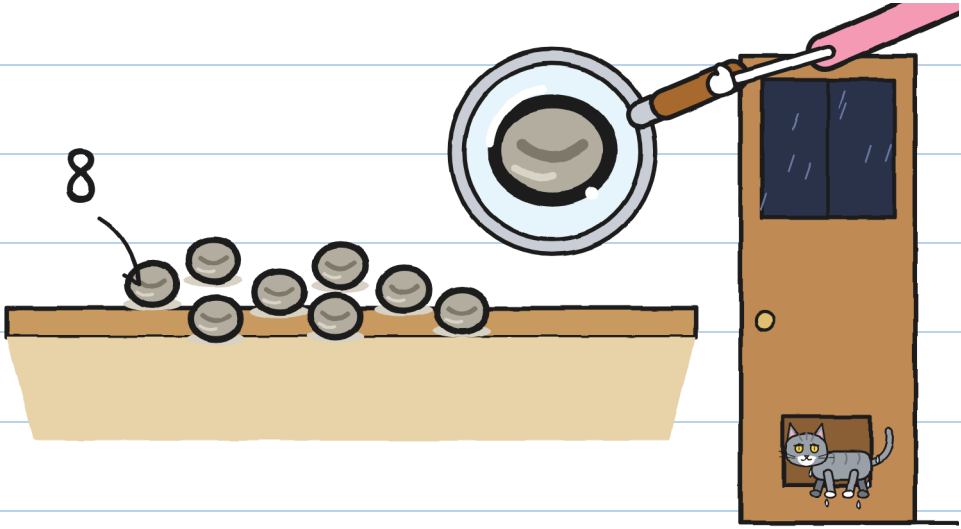

OÙ EST LE CHAT ?

GUS DIT QUE CE SONT DES GRAINES ENDORMIES.

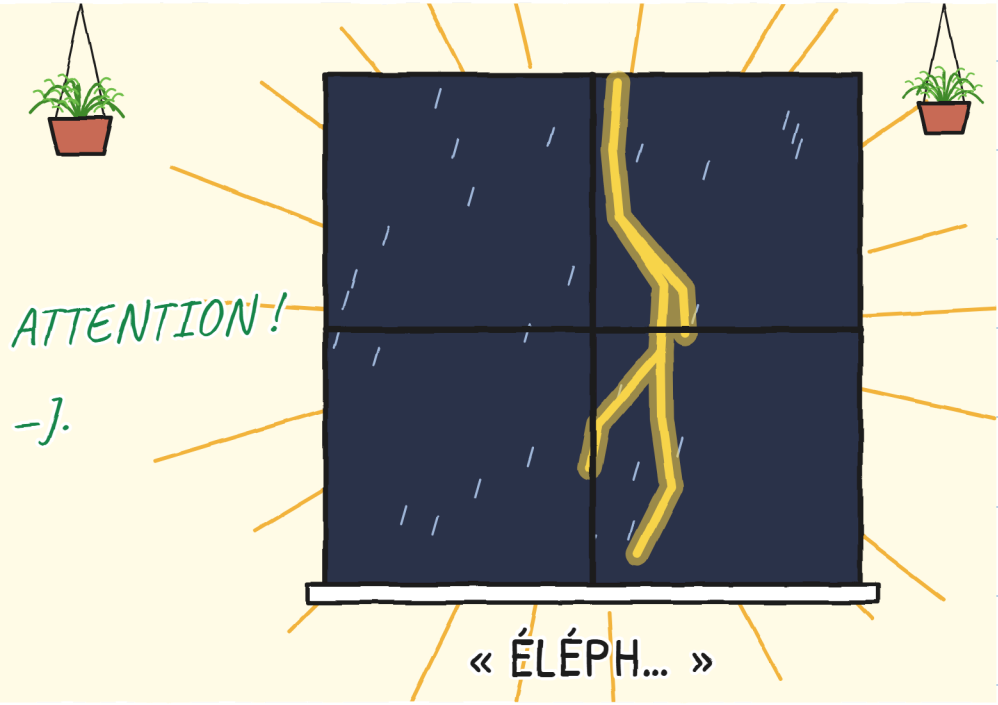

TU VOIS L'ÉCLAIR ?



ÇA TONNE TRÈS FORT !
COULEUR DE L'ÉCLAIR ?

LA LUMIÈRE S'ÉTEINT.
TU VOIS LES YEUX ?




MIETTE FAIT UNE FLAMBÉE.
TU VOIS LES GRAINES ?

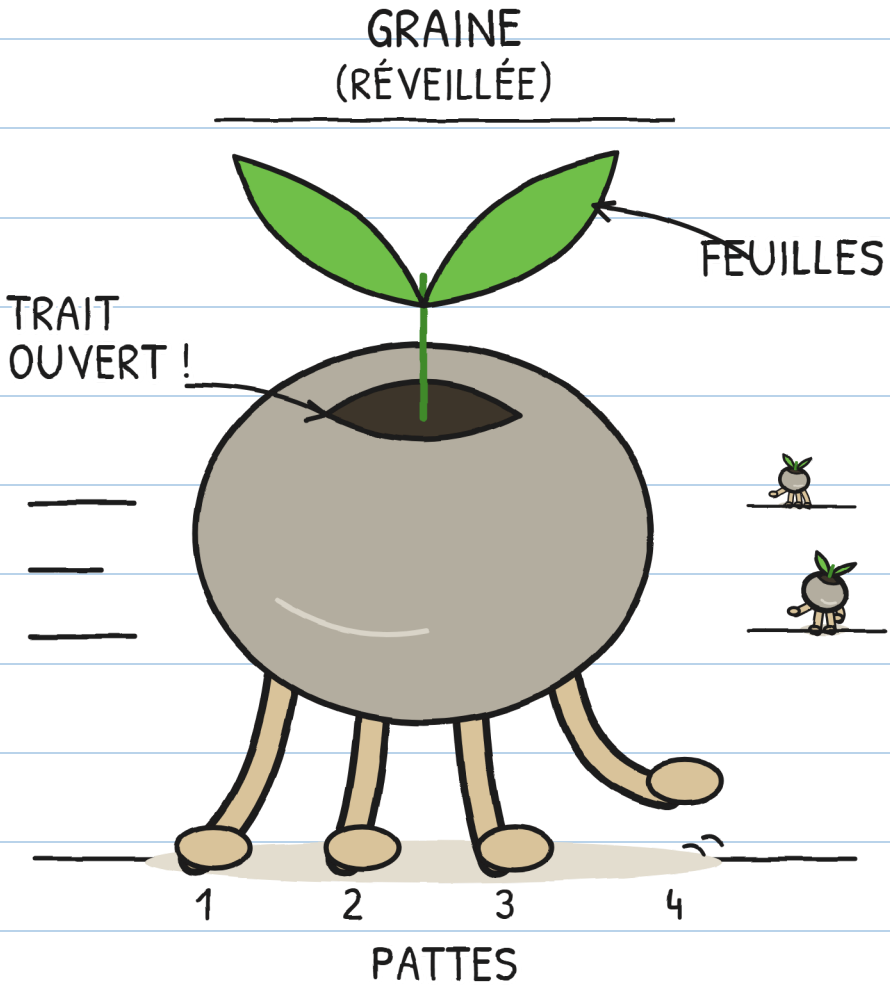

LA GRAINE A DES PATTES :
COMBIEN EN VOIS-TU ?

CHAPITRE 3

ÇA BOUGE SI ON NE REGARDE PAS

LES GRAINES COURENT DANS LE NOIR.

OÙ SONT LES GRAINES ?

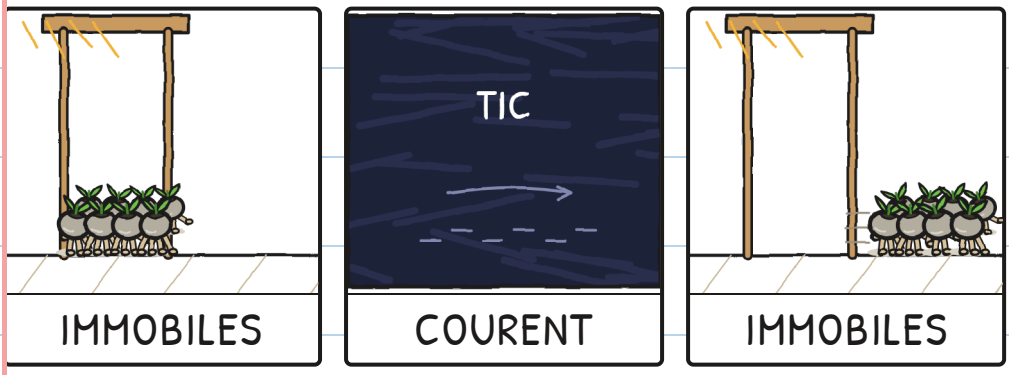

FLORA POINTE SA LAMPE
SUR UNE GRAINE.



TU VOIS LA LAMPE ?

FLORA BOUCHE
LA CHATIÈRE AVEC UN POT.

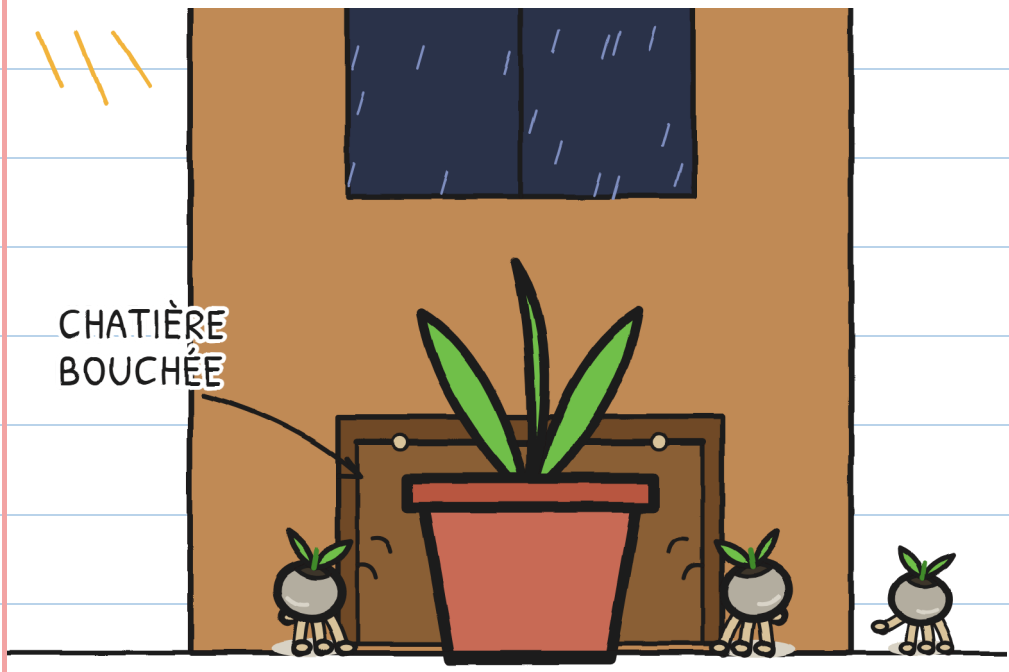

TU VOIS LE POT ?

ON ATTRAPE LES GRAINES.

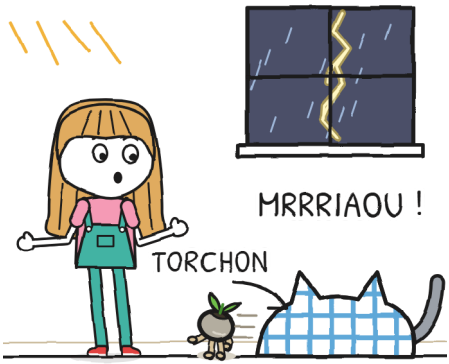

TORCHON

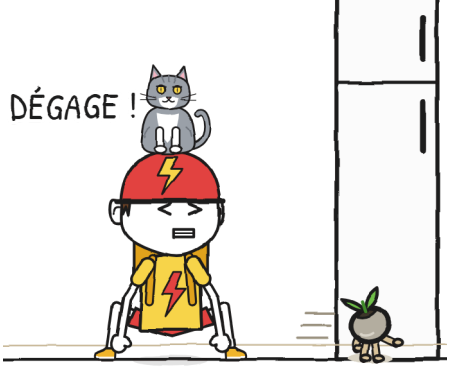

MAINS



FLAMME



LAMPE

TU VOIS TONNERRE ?

TONY A TRÈS
PEUR DES CHATS.



TU VOIS LE CHAT ?

LES GRAINES REVIENNENT TOUJOURS VERS LA CHATIÈRE.

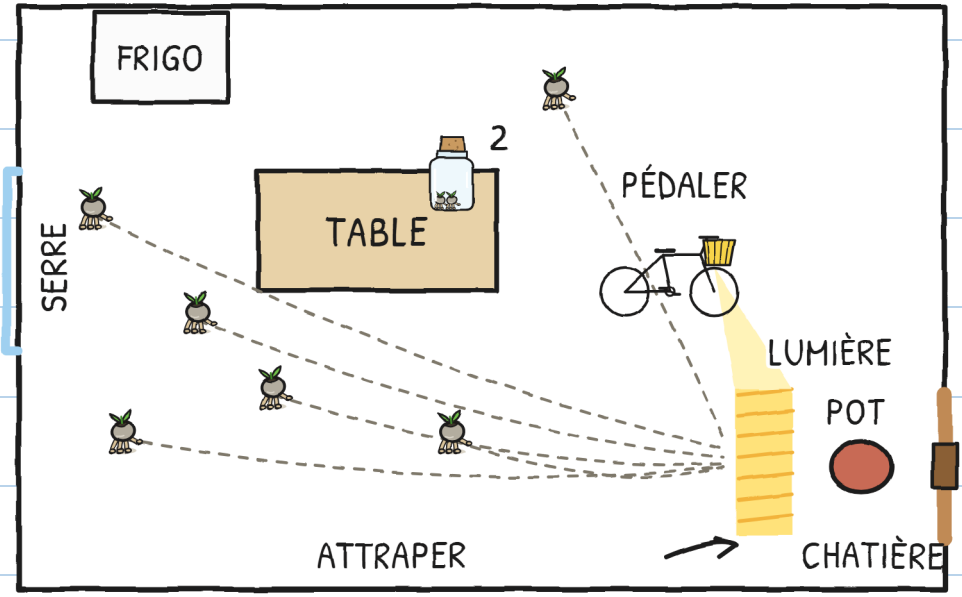

OÙ EST LE VÉLO ?

TONY PÉDALE
ET LA LUMIÈRE S'ALLUME.

TU VOIS LA LUMIÈRE ?



LES GRAINES S'ARRÊTENT DANS LA LUMIÈRE.



TU VOIS LE BOCAL ?

TONNERRE FAIT
TOMBER LE BOCAL.



TU VOIS TONY VOLER ?

JULIETTE ATTRAPE
LA GRAINE NUMÉRO SEPT.



OÙ EST LA HUITIÈME ?

FLORA NE LAISSE PAS SORTIR JULIETTE.

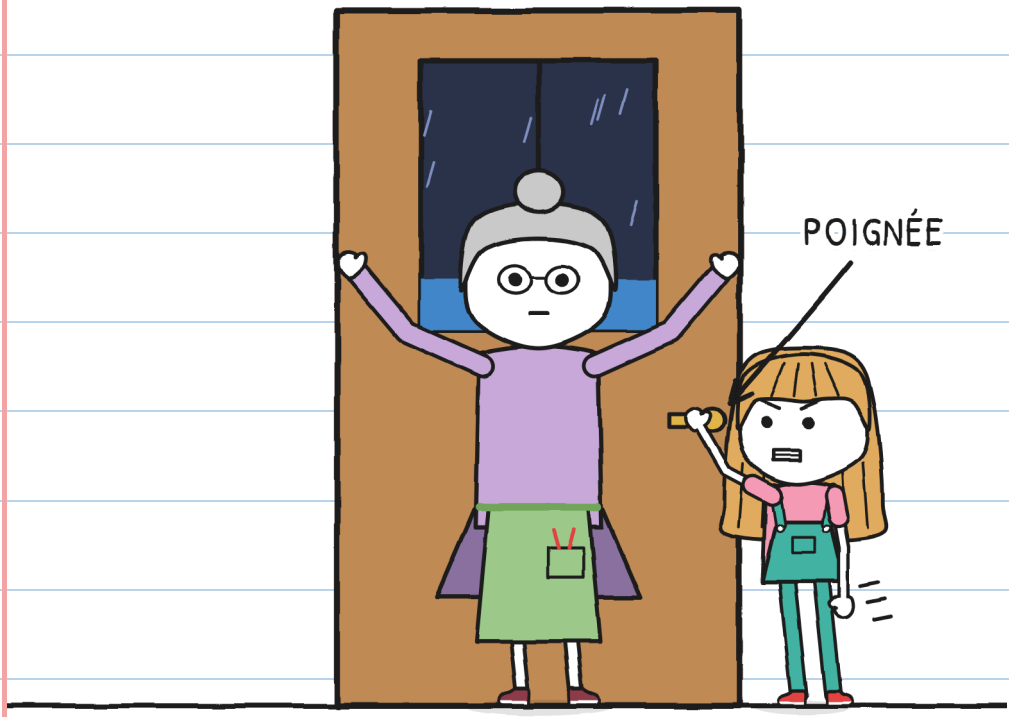

TU VOIS LA POIGNÉE ?

FLORA VEUT PLANTER LES GRAINES DANS LE NOIR.



TU VOIS LE FEU DE MIETTE ?

CHAPITRE 4

HIC

FLORA PLANTE UN LAMPION. COMBIEN D'ÉTAPES ?

LAMPION

1.  TERRE

2. 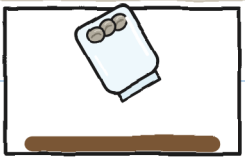 BOCAL

3.  NOIR

4. 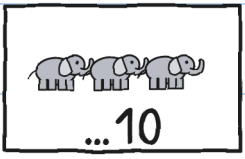

VITE

FLORA TOURNE LA MANIVELLE.
TU VOIS LA PLUIE ?

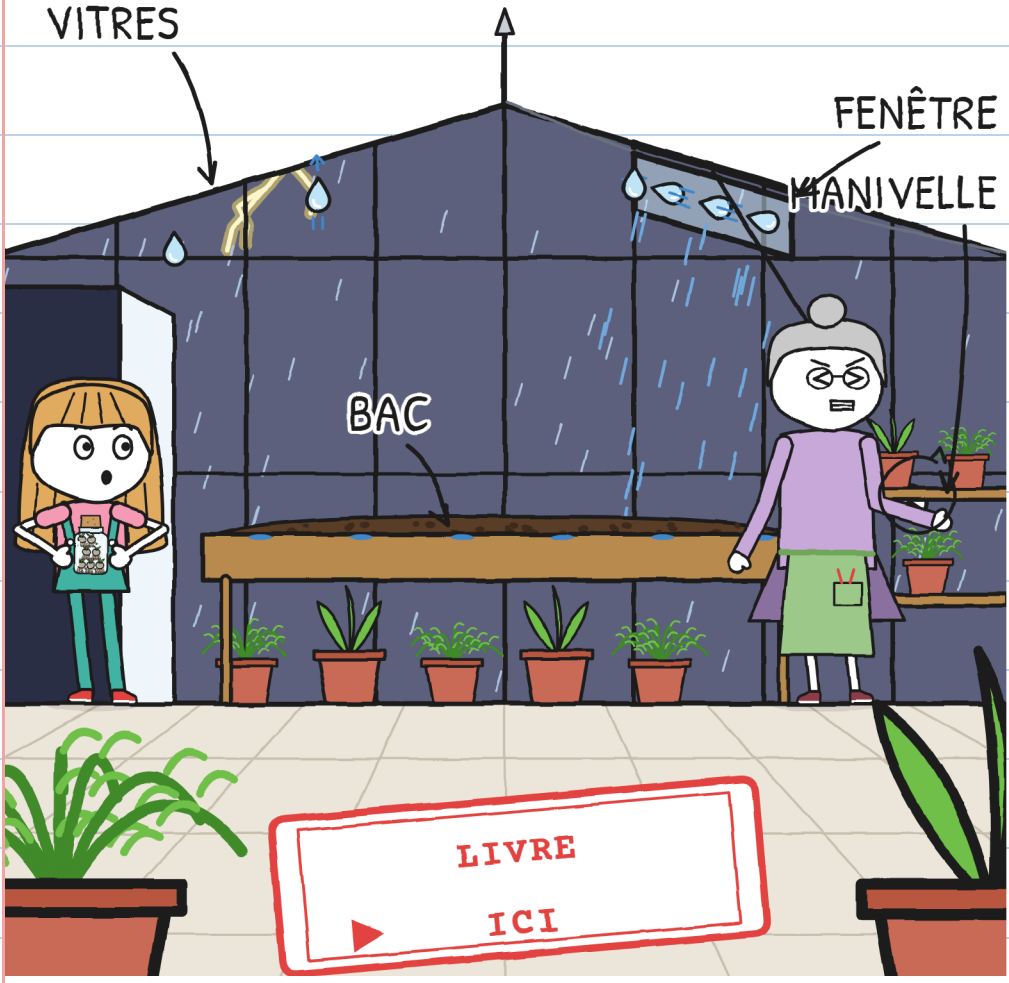

MIETTE SE CACHE
ENTRE LES POTS.

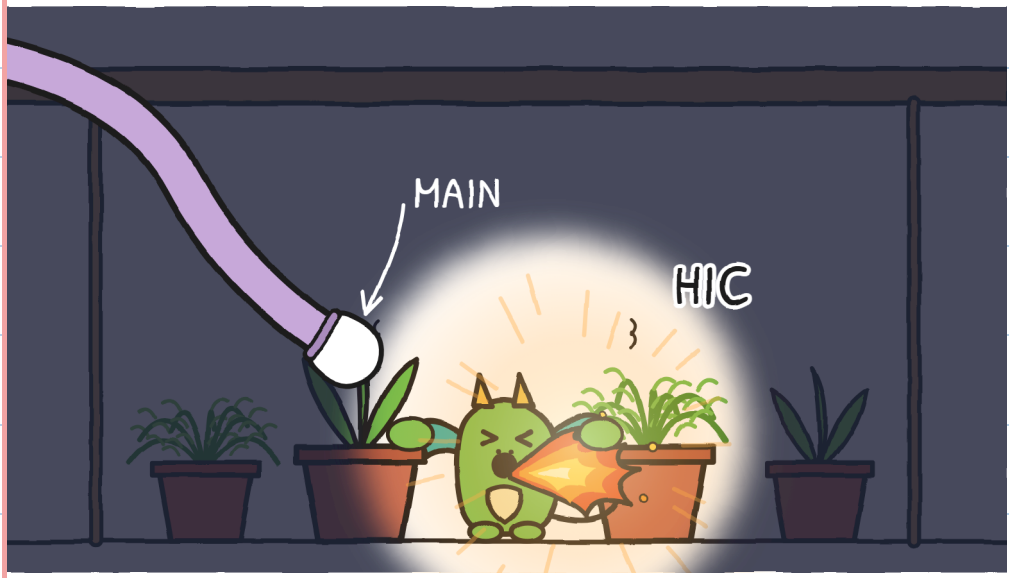

TU VOIS LA MAIN DE FLORA ?

CHAQUE HIC DE GUS ALLUME MIETTE.

CHAÎNE

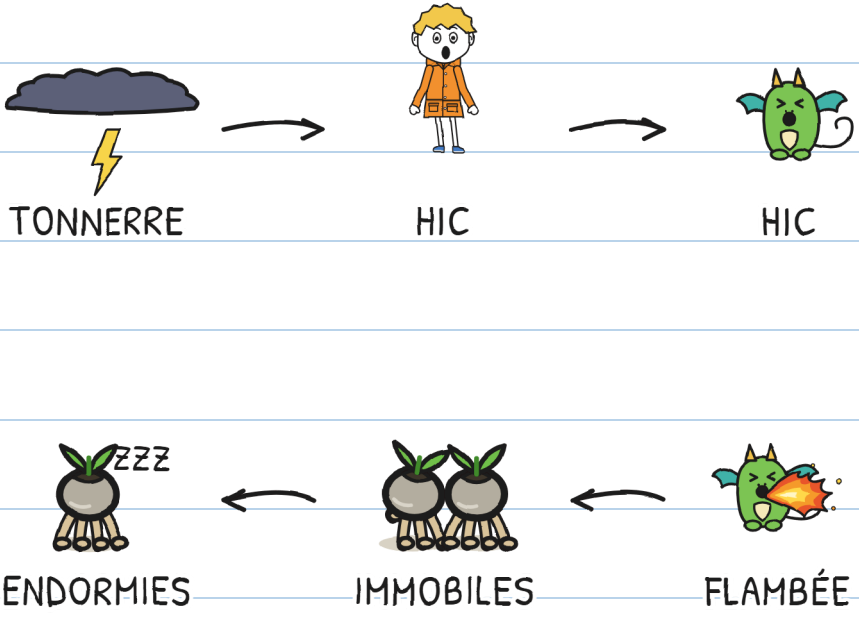

TU VOIS LA FLAMBÉE ?

GUS ESSAIE DES REMÈDES CONTRE LE HOQUET.

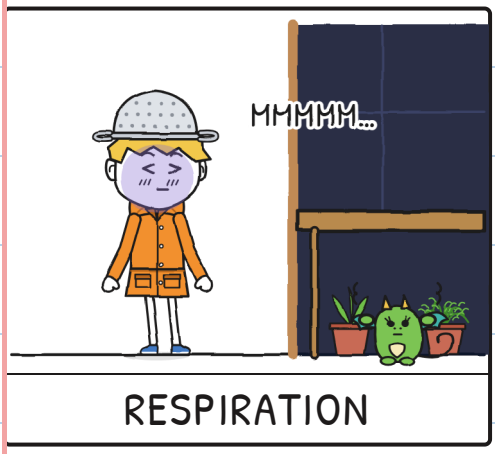

RESPIRATION

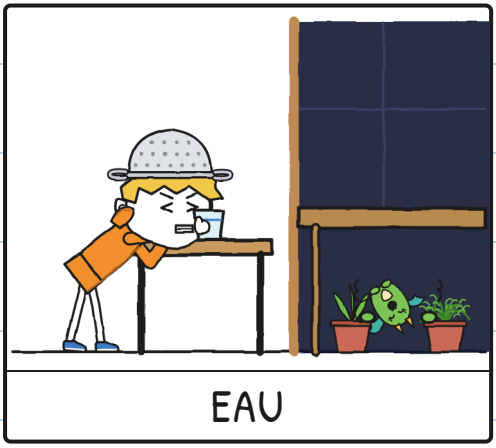

EAU

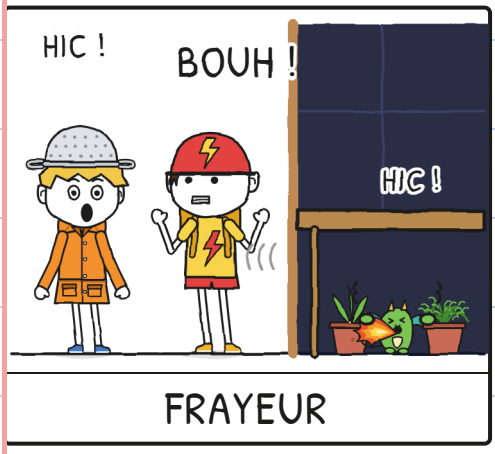

FRAYEUR

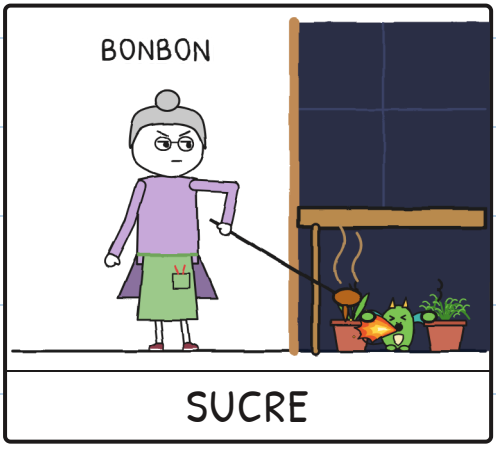

SUCRE

QUI DIT BOUH ?

JULIETTE COMPTE
CINQ ÉLÉPHANTS.



TU VOIS LE FEU ?

MIETTE COPIE
LA PEUR DE GUS.

COMBIEN DE CHOSES
VOIS-TU SUR LE PLAN ?

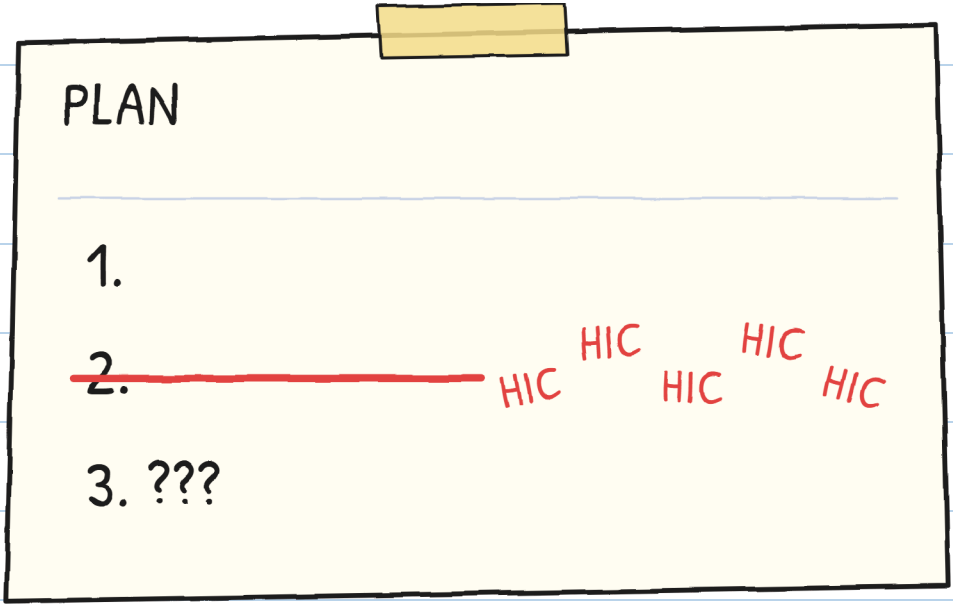

GUS ESSAIE D'ENTRER DANS LA SERRE.



DEDANS



TONNERRE



CUISINE

COMBIEN DE DESSINS ?

LES DRAGONS DE VERA VOLENT DANS L'ORAGE.



COMBIEN DE DRAGONS ?

GUS DONNE LA PASSOIRE.



TU VOIS FLORA ?

GUS SE GLISSE SOUS
LE BAC AVEC MIETTE.



TU VOIS LA FLAMBÉE ?

JULIETTE PARLE TOUT BAS, DE LA PORTE.



TU VOIS JULIETTE ?

CHAPITRE 5

COMPTE SUR MOI

JULIETTE ET GUS
COMPTENT DES ÉLÉPHANTS.
TU VOIS LES ÉLÉPHANTS ?

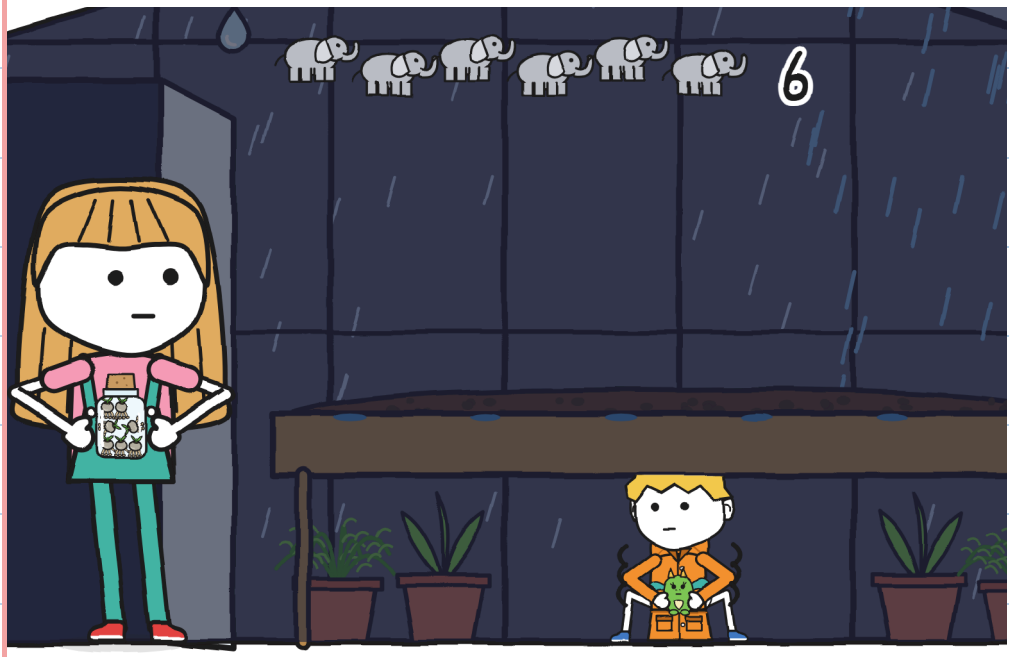

GUS COMPTE SIX ÉLÉPHANTS.



TU VOIS MIETTE ?

TOUS ONT PEUR
DE QUELQUE CHOSE :
JULIETTE, TONY ET FLORA.

COMBIEN DE PERSONNES ?

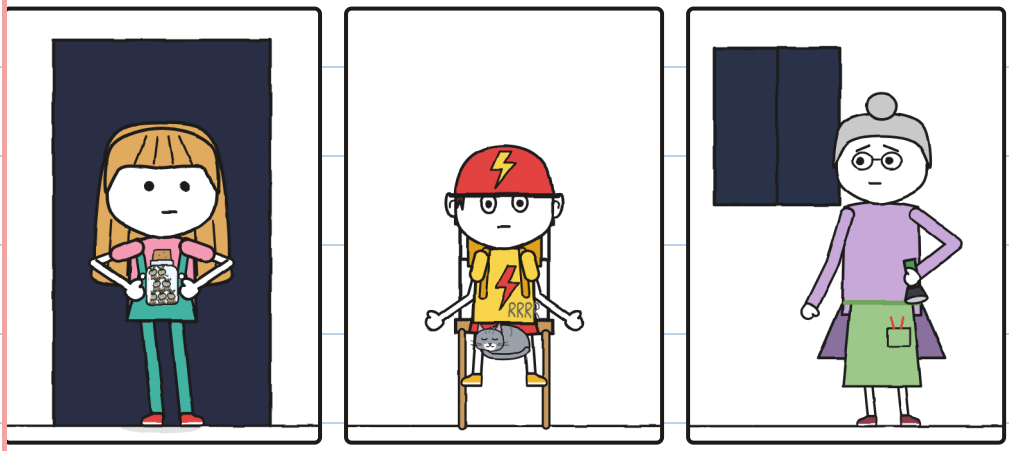

GUS RESPIRE LENTEMENT,
MIETTE AUSSI.



TU VOIS LES YEUX
FERMÉS DE GUS ?

JULIETTE LAISSE LE BOCAL OUVERT SUR LA TERRE.

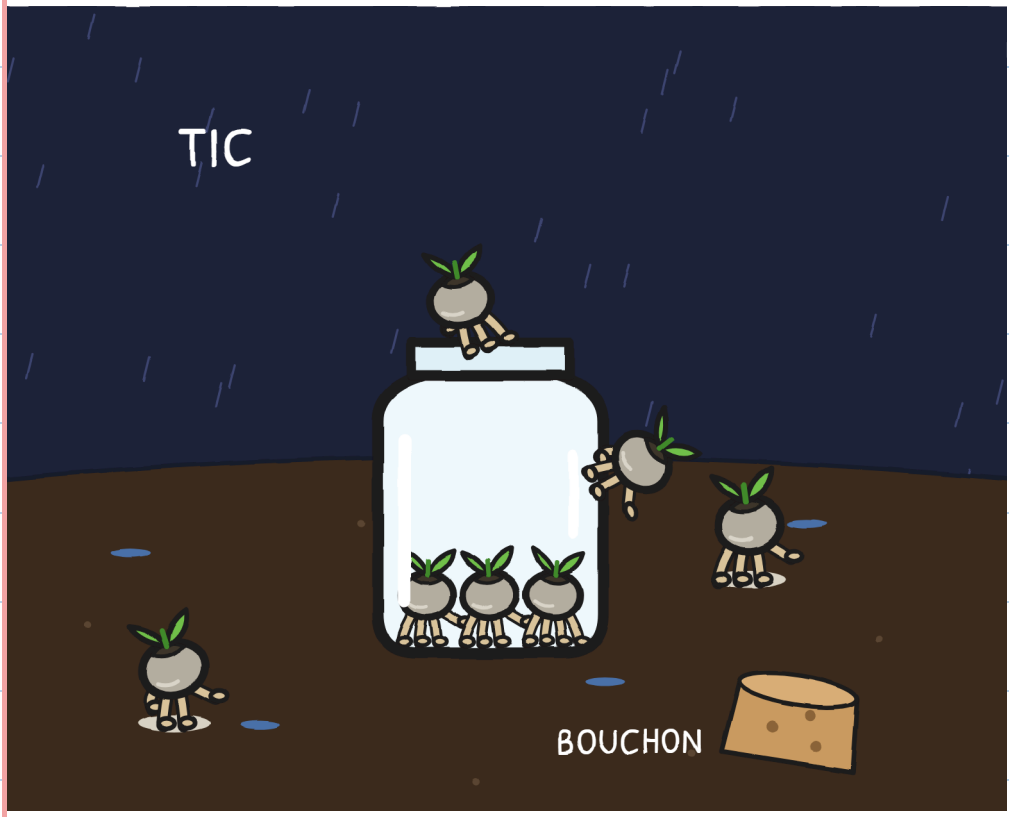

TU VOIS LES GRAINES ?

JULIETTE COMPTE : DIX.

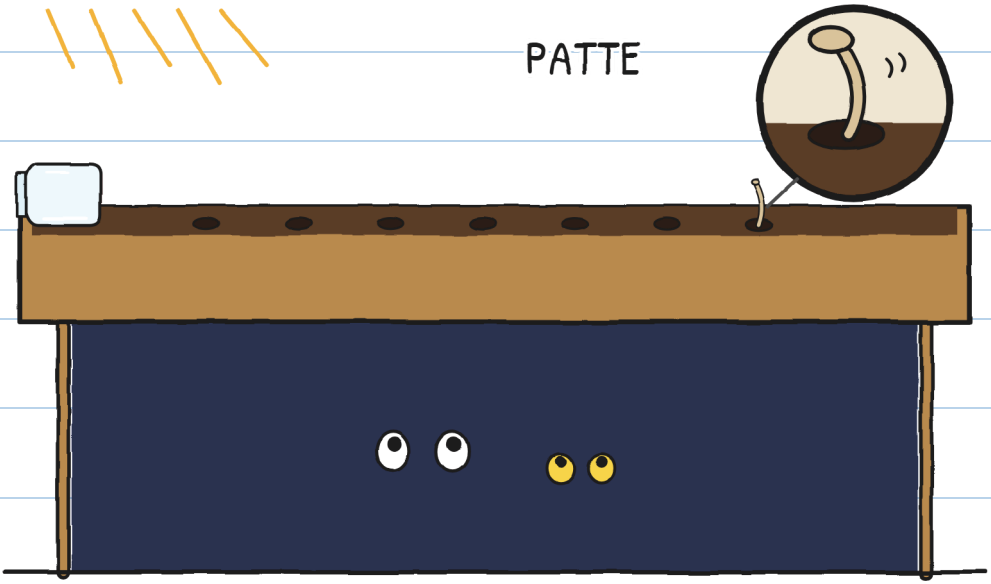

TU VOIS LA PATTE ?


LES LAMPIONS BRILLENT :
COMBIEN EN VOIS-TU ?

MIETTE NE FAIT PAS
HIC : ELLE REGARDE.
COMBIEN DE LAMPIONS ?

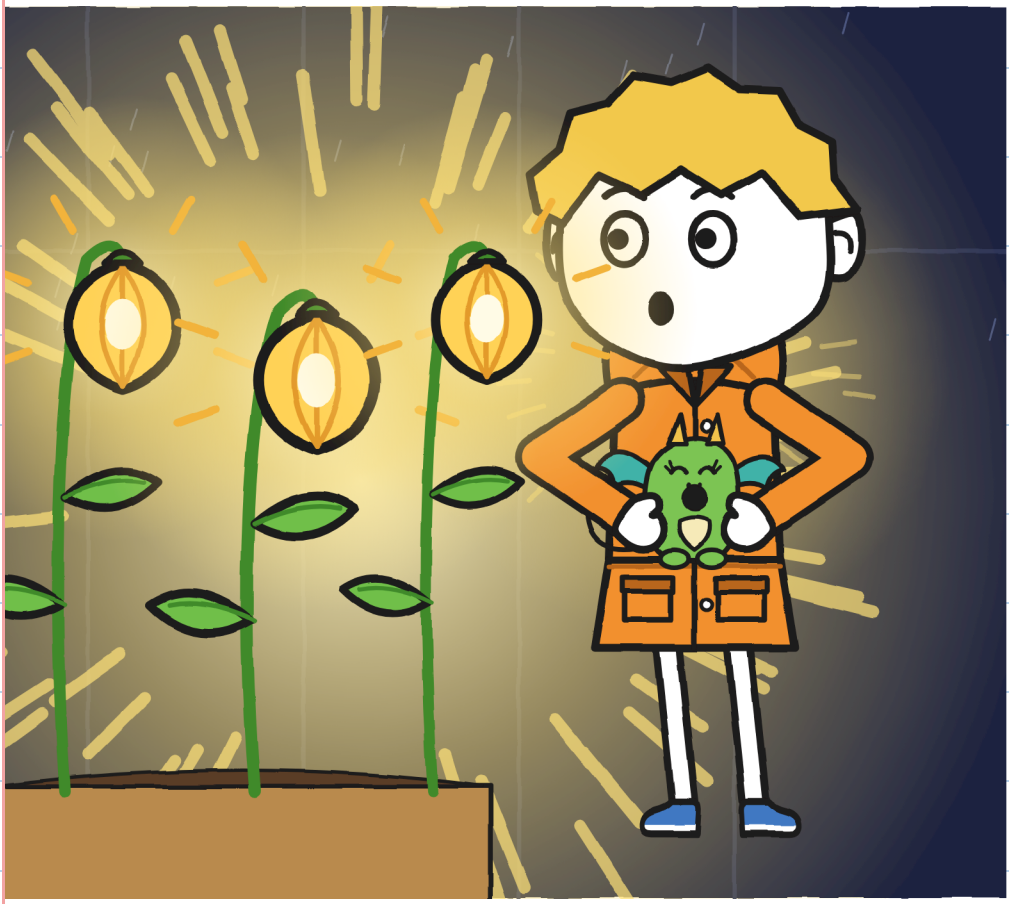

FLORA TOUCHE
UN LAMPION DU DOIGT.

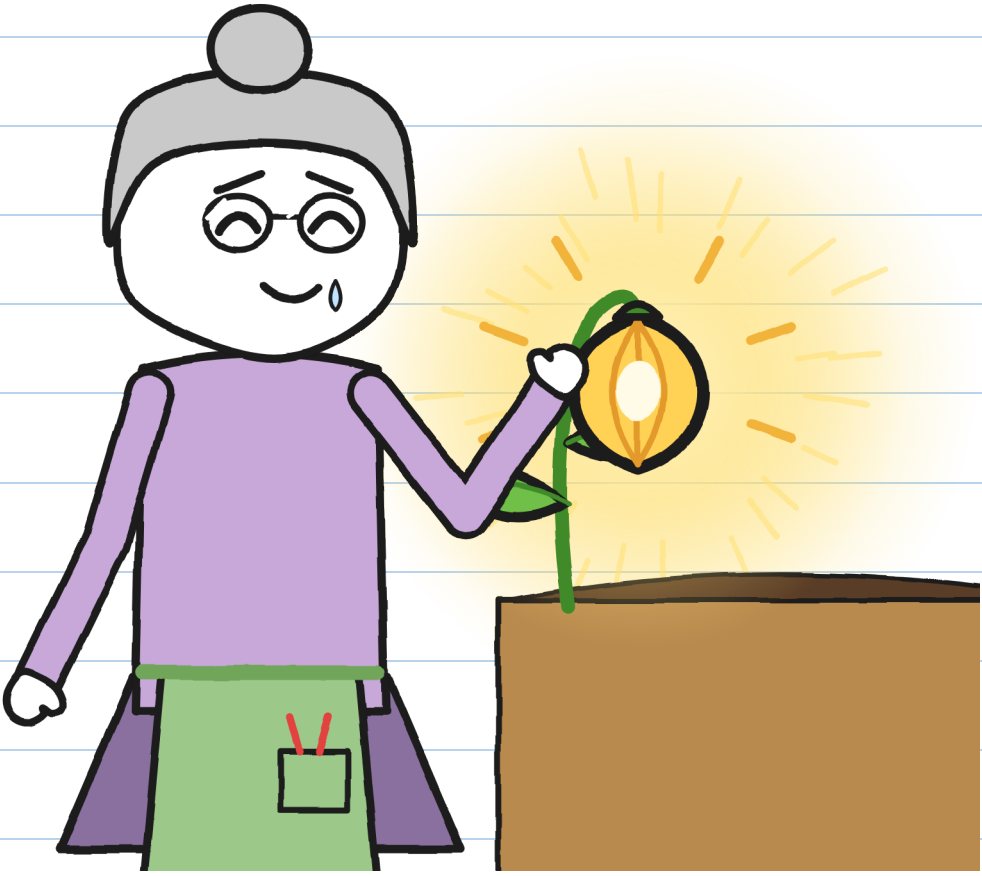

TU VOIS LE LAMPION ?

FLORA SORT UN STYLO POUR SIGNER.

TU VOIS LE STYLO BLEU ?

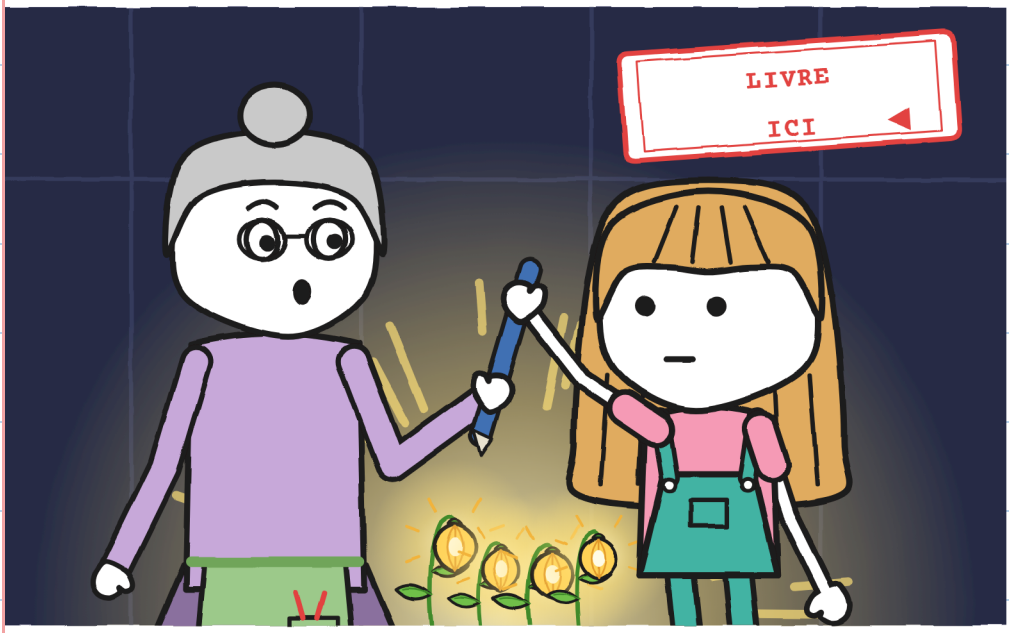

ILS ATTENDENT 30 MINUTES APRÈS LE TONNERRE.



TU VOIS LA LUNE ?

FLORA FRAPPE TROIS COUPS SUR LE MUR.

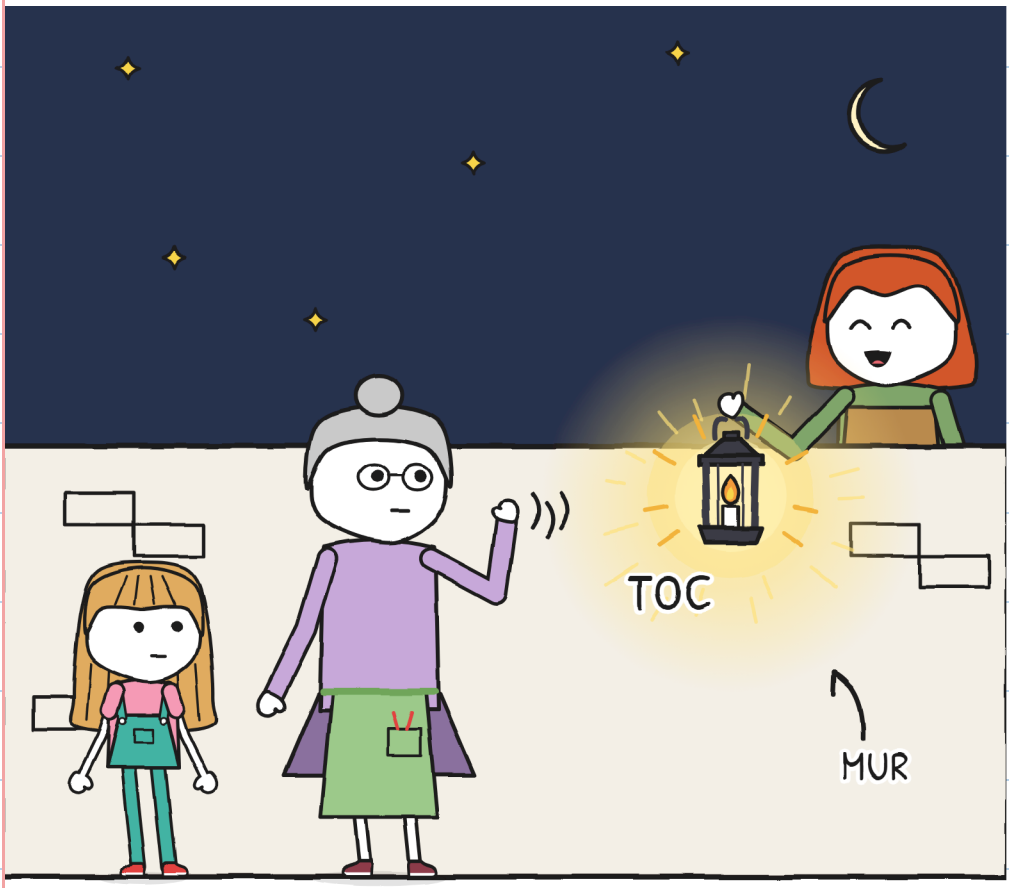

TU VOIS LA LANTERNE ?

CHAPITRE 6

LA HUITIÈME

TOUS CHERCHENT
LA HUITIÈME GRAINE.



TU VOIS LE VÉLO ?

LES ENFANTS ÉTEIGNENT LES LUMIÈRES.

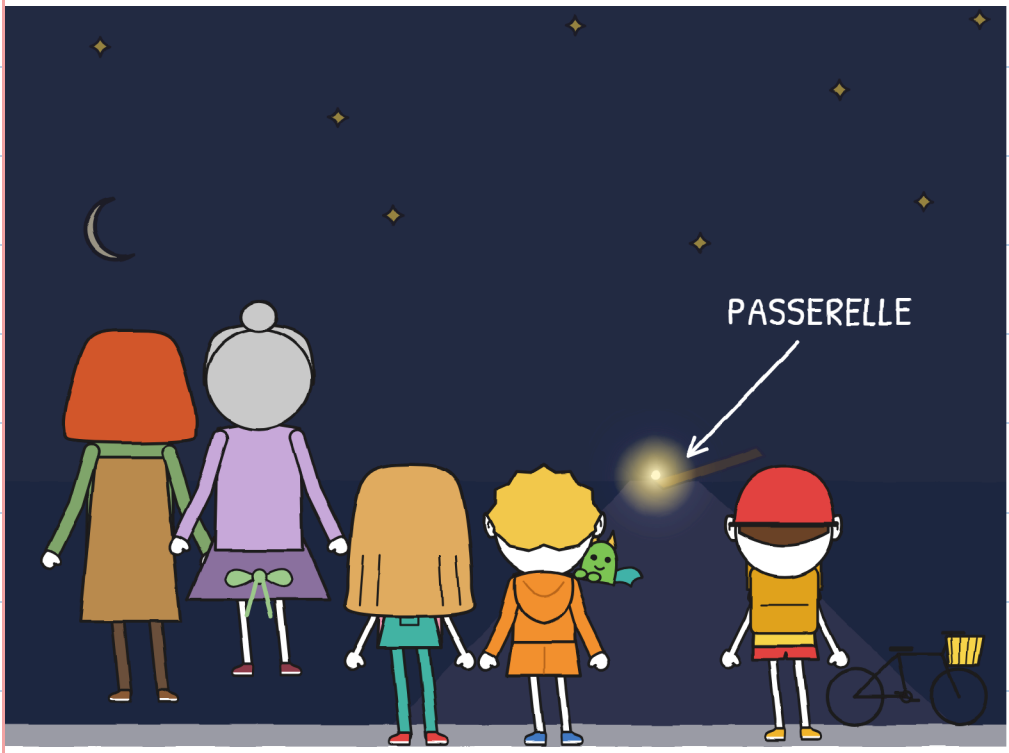

TU VOIS LA PETITE LUMIÈRE ?


LE PETIT LAMPION BRILLE PRÈS DE LA PASSERELLE.
TU VOIS LA PASSERELLE ?

JULIETTE ET LA PASSERELLE.

TU VOIS LA LUNE ?



FLORA SIGNE L'ÉTIQUETTE À L'ENCRE VERTE.

N° 2

FLORA

TONNERRE

R.

RETOUR RETOUR RETOUR RETOUR RETOUR RETOUR RETOUR RETOUR RETOUR RETOUR RETOUR RETOUR RETOUR RETOUR RETOUR RETOUR RETOUR RETOUR

LIVRÉ

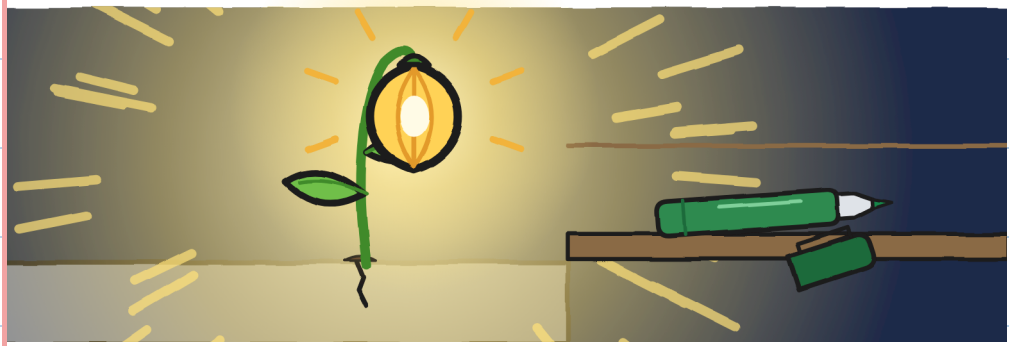

TU VOIS LE FEUTRE VERT ?

VERA RAMÈNE TOUT
LE MONDE À LA BOUTIQUE.

OÙ EST MARA ?



MARA SE CACHE
SOUS LE COMPTOIR.

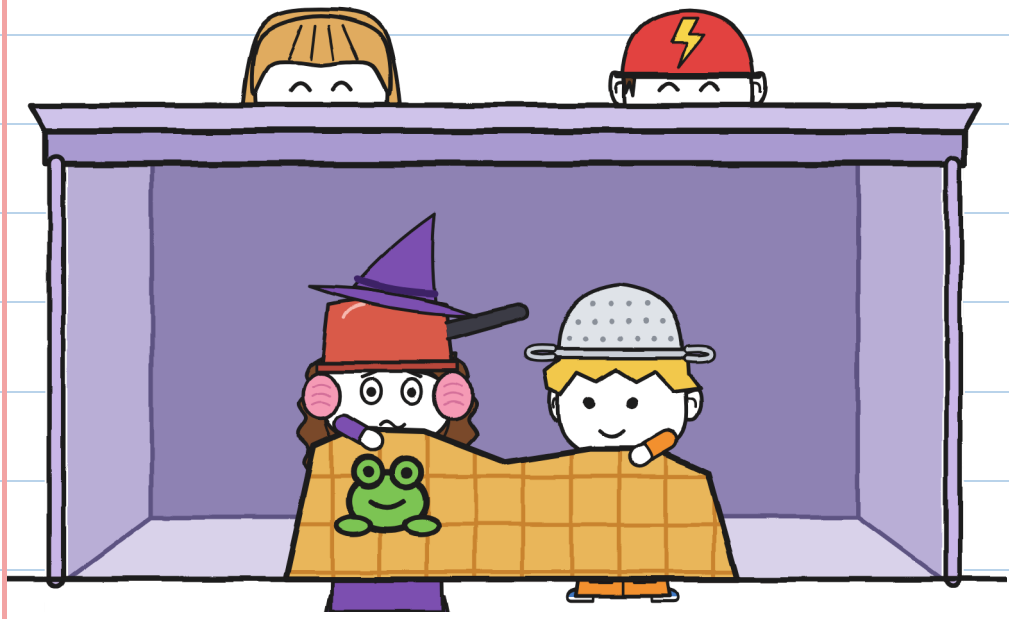

TU VOIS LA CASSEROLE ?

TONY A UNE PLACE
DANS LA BOUTIQUE :
TU VOIS SON SAC ?

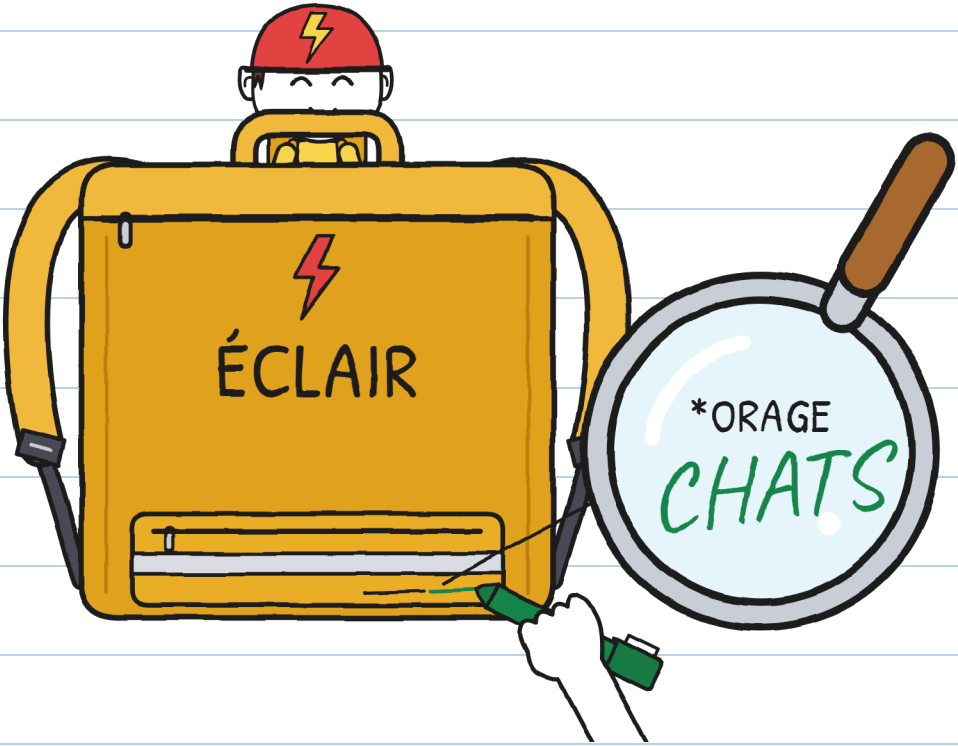

GUS A UN NOUVEAU PLAN
POUR LE TONNERRE.
TU VOIS LE NUMÉRO 18 ?



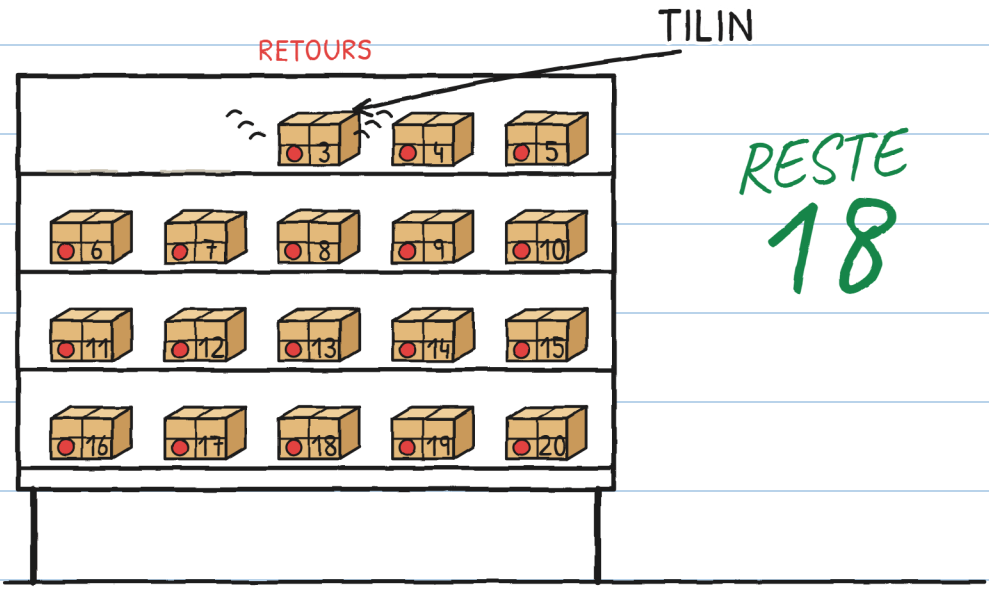

LE COLIS 3 SONNE : TILIN.

N° 3

TONINOU



TU VOIS LA CLOCHE ?



BIENTÔT : LE LIVRE 3.
TU VOIS LE COLIS 3 ?

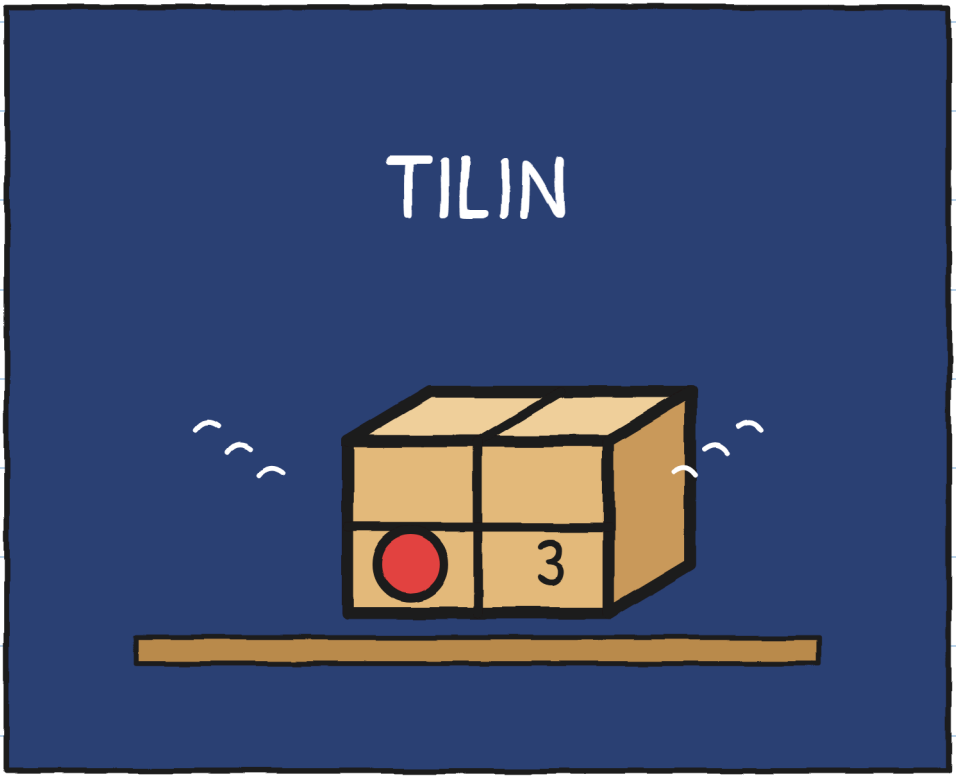

LE QUARTIER

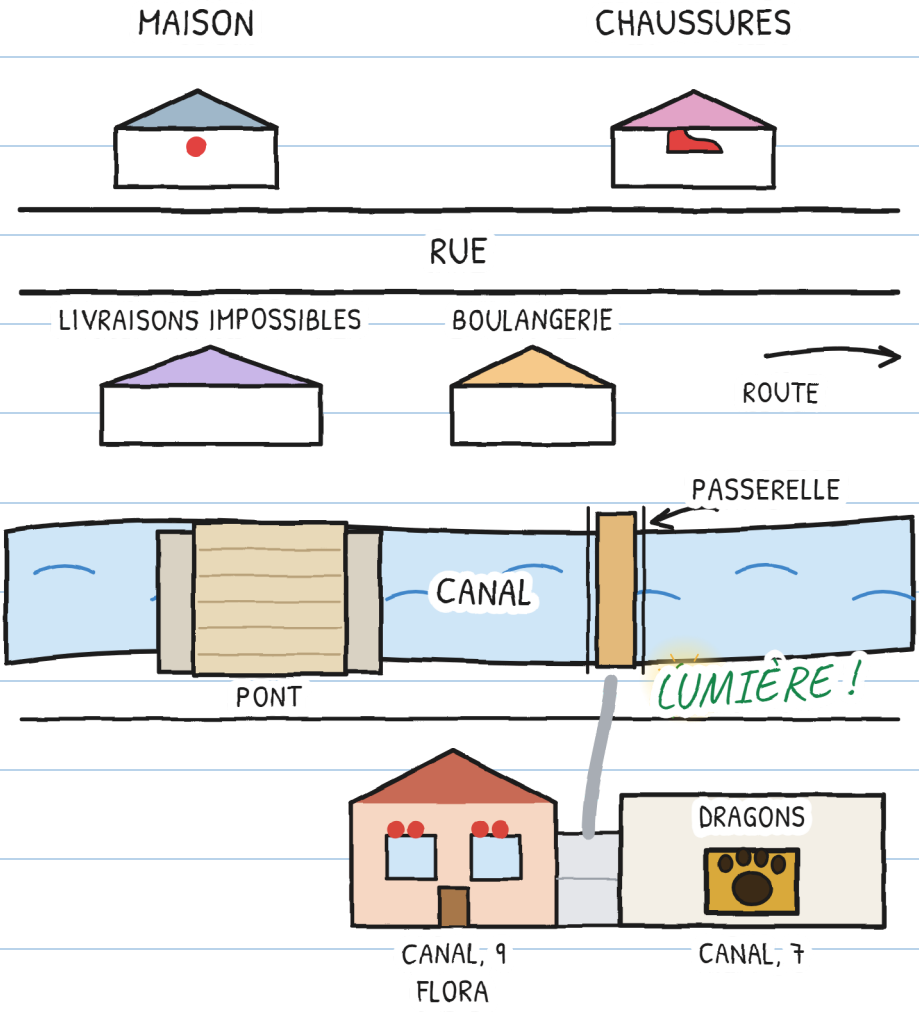
MAISON
CHAUSSURES
RUE
LIVRAISONS IMPOSSIBLES
BOULANGERIE
ROUTE
PASSERELLE
CANAL
PONT
LUMIÈRE !
DRAGONS
CANAL, 9
FLORA
CANAL, 7

FICHE



R.

1. ÉCRITURE
2. VERA
3. LAMPIONS
4. PAROLE
5. VITRES

6. NOM ? – J.

QUI EST R. ?

R. ?

IL Y A SIX TAILLES, DE 3 À 16 ANS, ET PLUS DE 20 LANGUES.

TAILLE XXS · PRÉ-A1
JULIETTE ATTRAPE LA GRAINE NUMÉRO SEPT.

TAILLE XS · A1
Il restait une graine par terre. Juliette l'a attrapée. Sept.

TAILLE S · A2
Autre éclair : une seule graine par terre. Juliette l'a attrapée. Sept.

TAILLE M · B1
À l'éclair suivant, il ne restait qu'une graine, et Juliette l'a attrapée. Sept.

TAILLE L · B2
Quand l'éclair est revenu, il ne restait qu'une graine au sol : Juliette l'a attrapée. Sept.

TAILLE XL · B2-C1
Roman illustré · 13+

Niveaux du CECRL indicatifs, pour qui apprend le français.

MÊME ORAGE. —J.

FAMILLES ET ENSEIGNANTS

Chaque chapitre sur linguaula.com

ORAGE POUR DE VRAI : QUE FAIRE ?

1. SI TU ENTENDS LE TONNERRE, RENTRE.
2. À L'INTÉRIEUR, AVEC UN ADULTE, LOIN DES FENÊTRES. NI SERRE, NI PONT, NI ARBRE, NI EAU.
3. NE SORS PAS AVANT UNE DEMI-HEURE APRÈS LE DERNIER COUP DE TONNERRE.
4. COMPTER CALME, MAIS NE DIT PAS QUAND SORTIR.

COMPTE TON ORAGE

ÉCLAIR	ÉLÉPHANTS	KM	PRÈS ?
1	15	5	–
2	9	3	PRÈS