UNMÖGLICHE LIEFERUNGEN · 2

Nicht öffnen vor dem Donner

Lui Eriksson

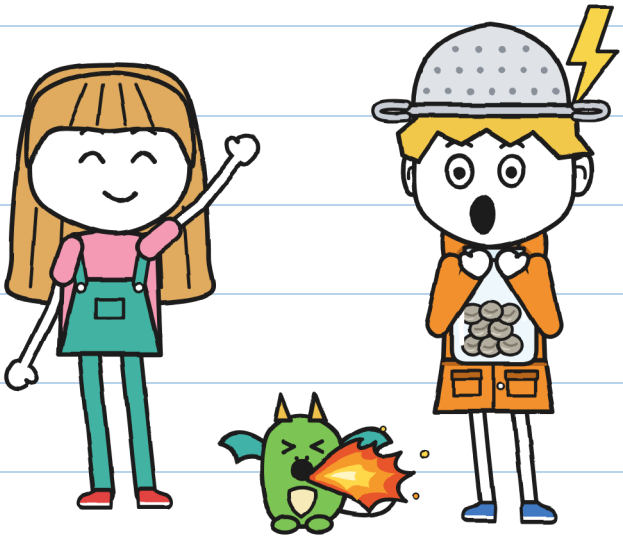

(von Gunni)

GRÖSSE XS
Erstleser · 5+

UNMÖGLICHE LIEFERUNGEN · 2

Nicht öffnen vor dem Donner

Text und Illustrationen: Lui Eriksson

GRÖSSE XS · Erstleser · 5+

Deutsche Fassung: LinguAula

Erste Auflage: 2026

© 2026 Lui Eriksson · info@linguaula.com

Frei fotokopierbar, für den Unterricht und für zu Hause.



LinguAula

Übe jedes Kapitel auf linguaula.com

Kein Donner wurde verletzt. –J.



DIESES BUCH GEHÖRT:

PRIVAT

Sonst niemandem. –J.

Wenn du es findest, öffne
es nicht vor dem Donner.

NUR IN DER GESCHICHTE

Nur in Geschichten. Du nicht. –J.

WER IST WER

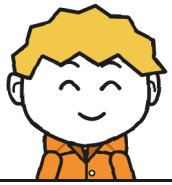

Gunni, Gewitterjäger.

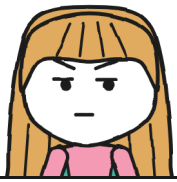

Jule schreibt in Grün.



Krümel, Drachenbaby.



Toni, Kurier von BLITZ.



Flora, die Gärtnerin.



Vera pflegt die Drachen.



Mara, die Hexe.



R. schickt die Pakete.

LIEFERHEFT 2
von Gunni

OFFIZIELL.

„Offiziell“: Ich lese es zuerst. –].

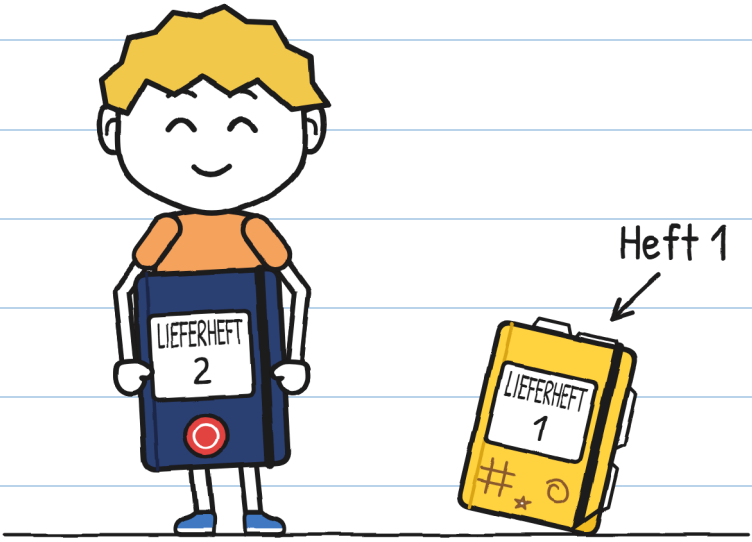

Heft 1 ist voll. Mara gab mir dieses.

Sie sagt: Man bemalt es nicht.

KAPITEL 1

Gewitterjäger

Ein Paket zittert in Maras Laden.
Ich fasse es nicht an.
Krümel, das Drachenbaby,
macht mir alles nach.
Neunzehn Retouren sind noch übrig.

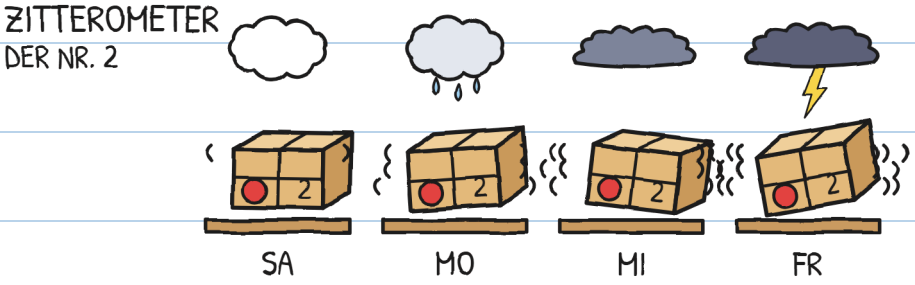

Am Samstag kommt ein Gewitter. –J.

Wer sie bekommt, muss unterschreiben. Sonst fliegt sie zurück.

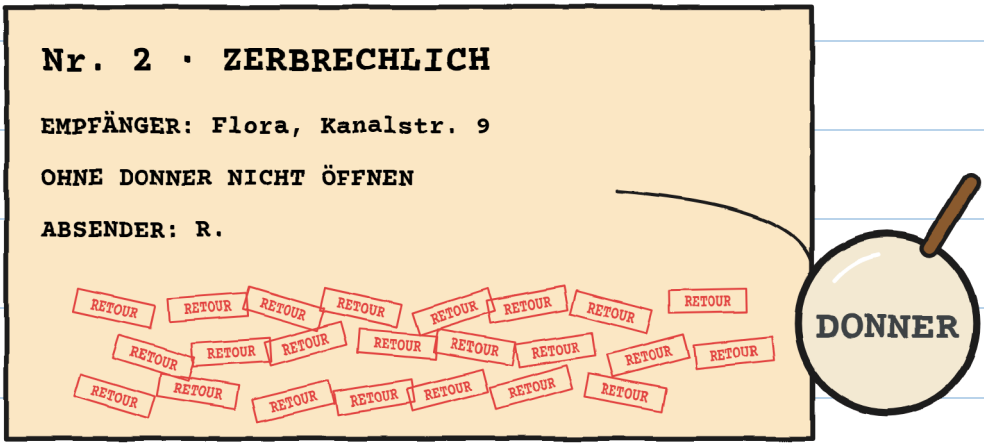

Nr. 2 hatte dreiundzwanzig Stempel.

Ich habe sie zweimal gezählt. –J.

„Dreiundzwanzig Mal brachte ich es", sagte Mara. „Nie bei Gewitter."

Mara wartete mit der Nr. 2 auf uns. Toni war da. „Das liefert ihr aus", sagte Mara. „Heute Nachmittag."

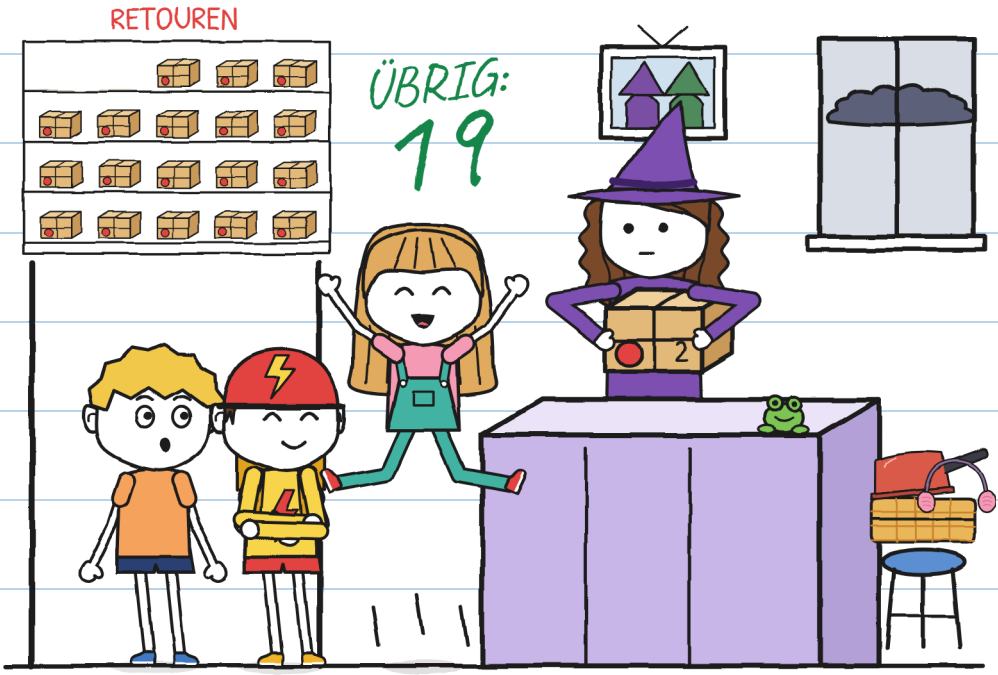

Jule machte einen riesigen Sprung.

Mara stellte drei Bedingungen.

1. Start: 5 Uhr.
2. Familien wissen Bescheid.
3. Öffnen mit Donner.

„Kommst du nicht mit?“, fragte Jule.

„Ich habe noch zu tun“, sagte Mara.

Draußen wurde der Himmel grau.

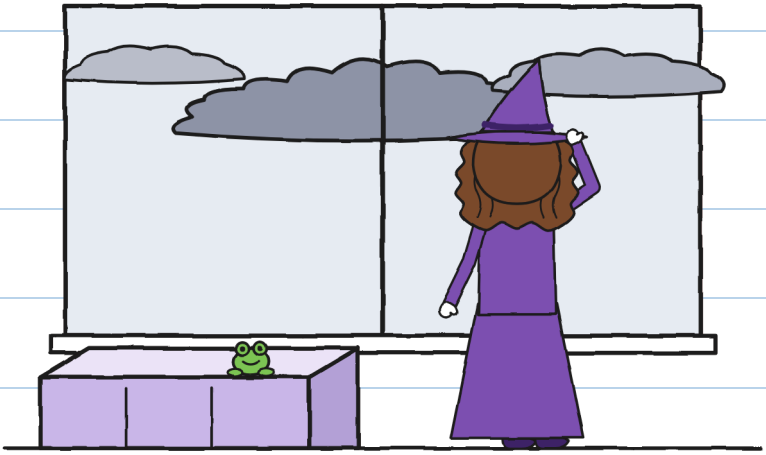

Was denn? –J.

Jule sah mich an.

„Magst du Gewitter?"

Ich sagte das Übliche:

„Ich liebe sie. In meinem alten Viertel war ich Gewitterjäger."



Was ich gesagt habe

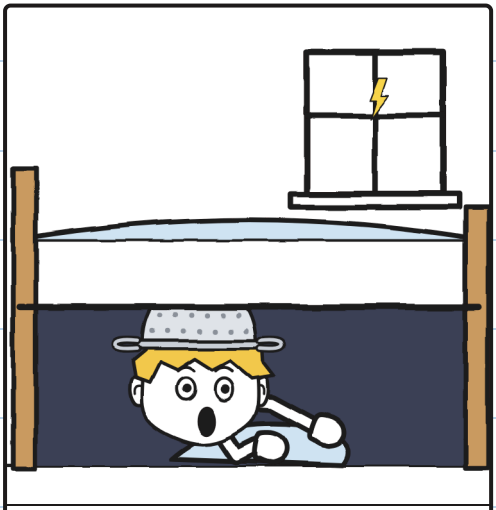

Was passierte

Jäger unterm Bett. –J.

Jule zeigte mir, Gewitter zu zählen.

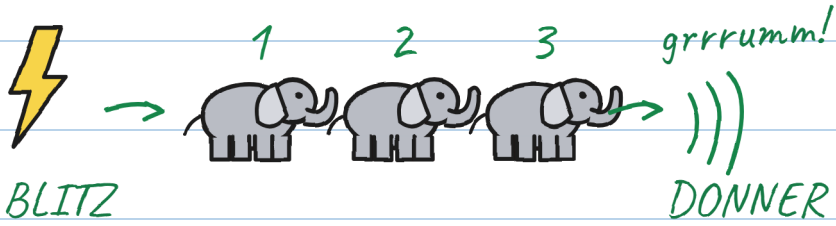

ein Elefant, zwei Elefanten ...

1 Elefant = 1 Sekunde

3 Elefanten = 1 Kilometer

0 Elefanten = ÜBER UNS!

↖ Dieser öffnet das Paket.
Weit entfernte nicht.

Mehr Elefanten, weiter weg.

Donner: Schutz suchen!

Wissen macht weniger Angst. –].

Unnötig. Ich schrieb es trotzdem auf.

Toni las das Kleingedruckte.

„BLITZ liefert nicht bei Gewitter."

„Noch ist kein Gewitter", sagte Jule.

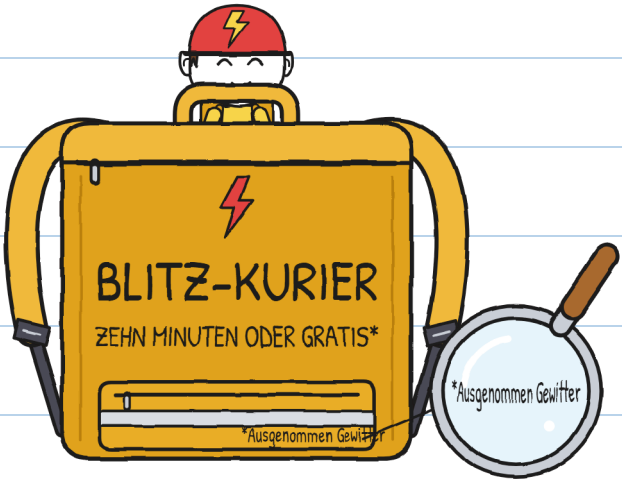

Und er kam mit.

Um fünf ging ich nach Hause.

„Aber du, bei Donner …", sagte Mama.

„TSCHÜSS, MAMA!"

WAS? – J.

Wir gingen über die Große Brücke. Jule winkte dem Wasser zu, ganz ernst.

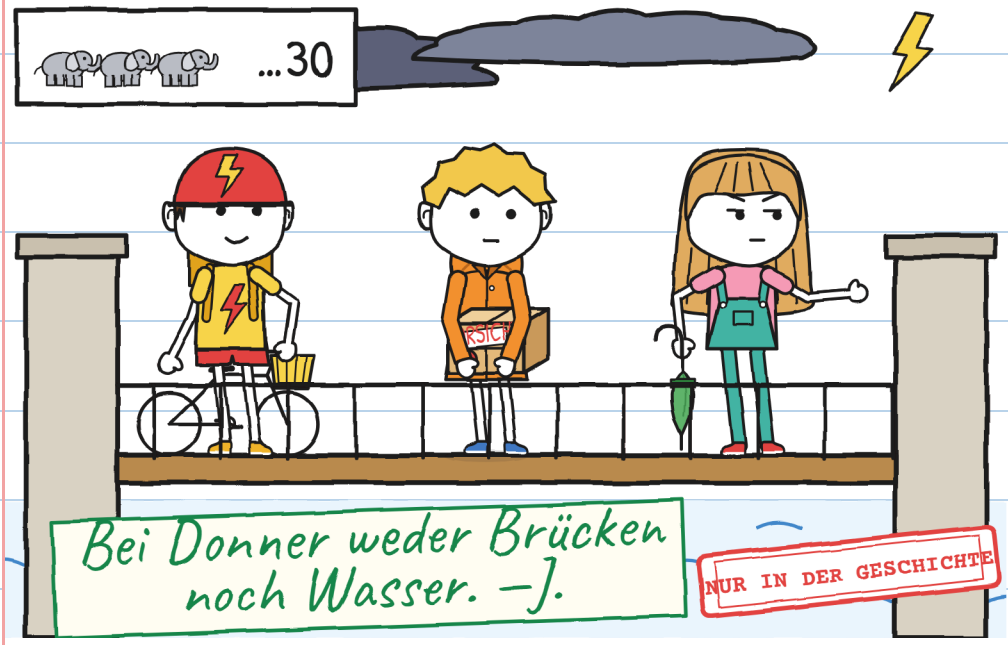

Jule zählte dreißig Elefanten. Grrrumm.

„Machen wir es jetzt auf?", fragte Toni.

„Der öffnet das Paket nicht",
sagte Jule. „Schutz suchen!"

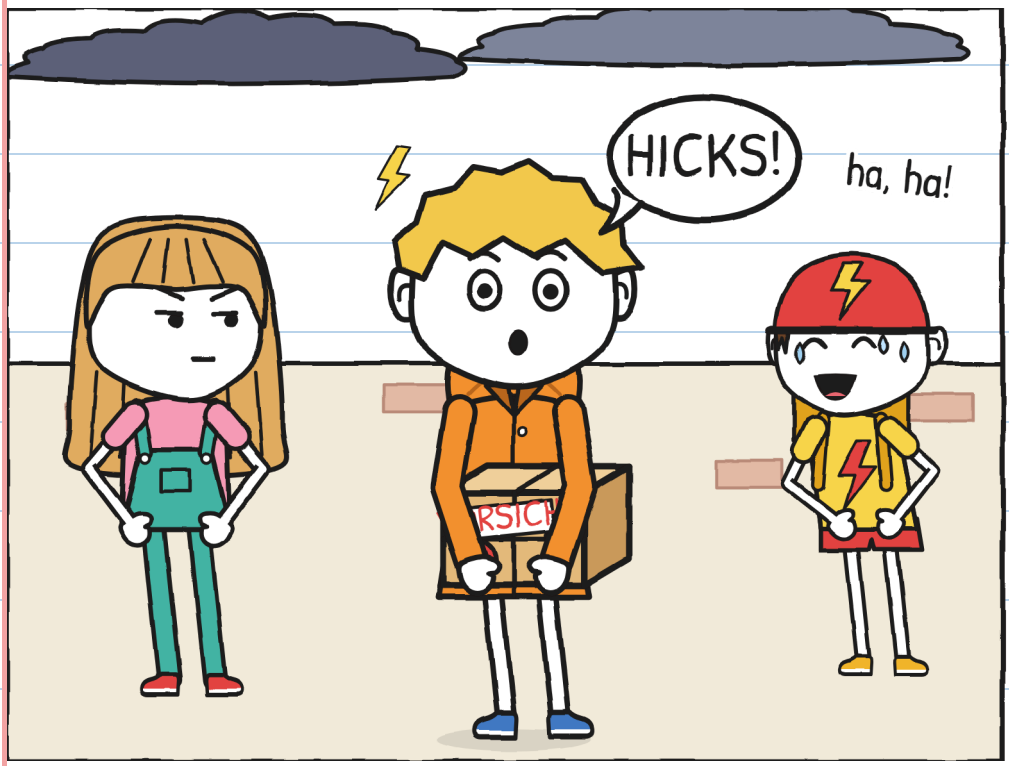

Bei jedem Donner bekomme
ich Hicks. Das ist keine Angst.

Das nennt man Angst. –J.

Vera wartete mit Krümel.

„Sie macht alles nach“, sagte sie.

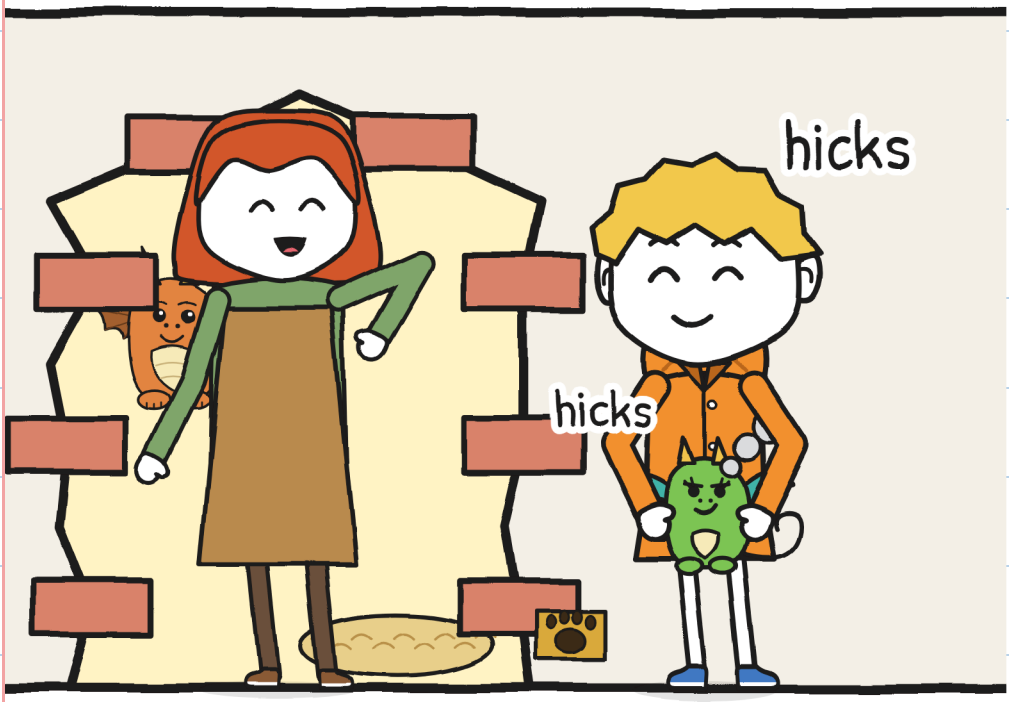

Es donnerte. Wir machten Hicks.

„Alle rein, sofort!“, sagte Vera.

Floras Haus ist das mit den Geranien.

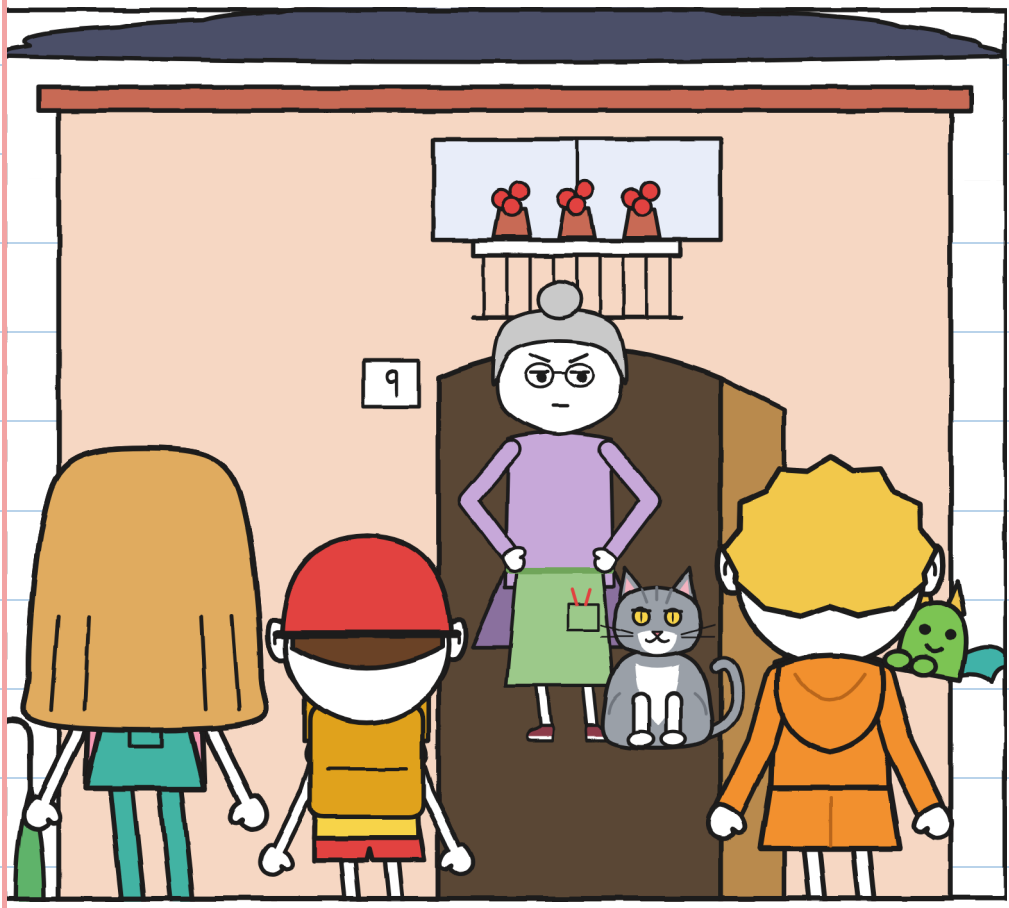

Flora öffnete die Tür. „Herein!
Ich unterschreibe keine Steine."

KAPITEL 2

Donner!

Floras Küche ist voller Pflanzen.

Toni schob sein Rad hinein.



Aufgemalte Tropfen auf dem Glas.

„Scheiben von R.", sagte

Flora. „Sie lassen Regen rein."

Flora öffnete die Kiste.

Darin: acht graue Kügelchen.

„R. versprach Lampionblumen

und schickt Steine", sagte Flora.

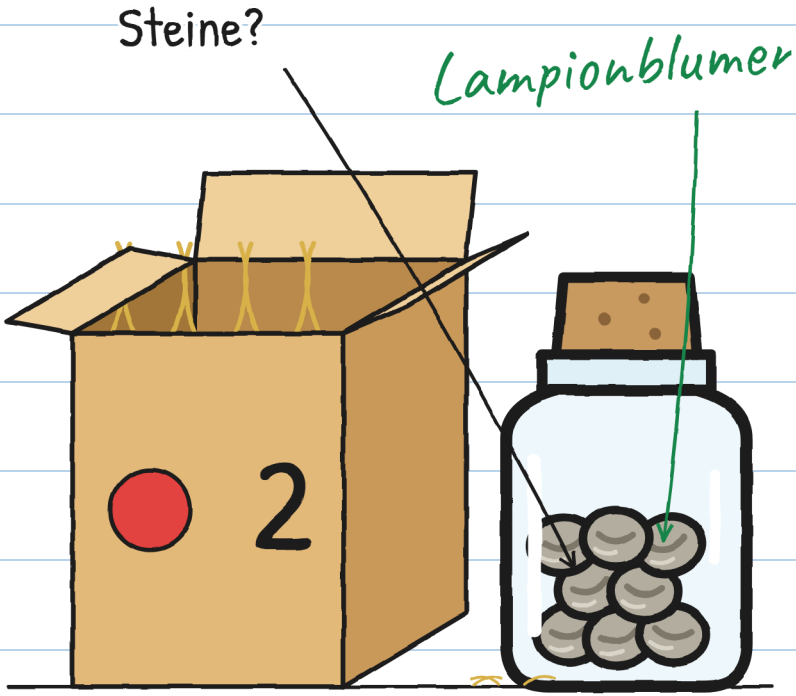

„Lampionblume?", fragte ich.

Flora zeigte uns ein
altes Foto vom Kanal.



„Das sind Pflanzen mit Blitzlicht",
sagte Flora. R. kam nicht mehr.
Darum ist der Kanal dunkel.

Der Steg macht mir Angst. –J.

„R. hält immer Wort", sagte Flora.
„Dreiundzwanzig Mal Steine."
„Haben Sie je auf den Donner gewartet?", fragte ich.
Flora sah mich an.
„Ich warte auf niemanden", sagte sie. „Nicht mal auf Donner."

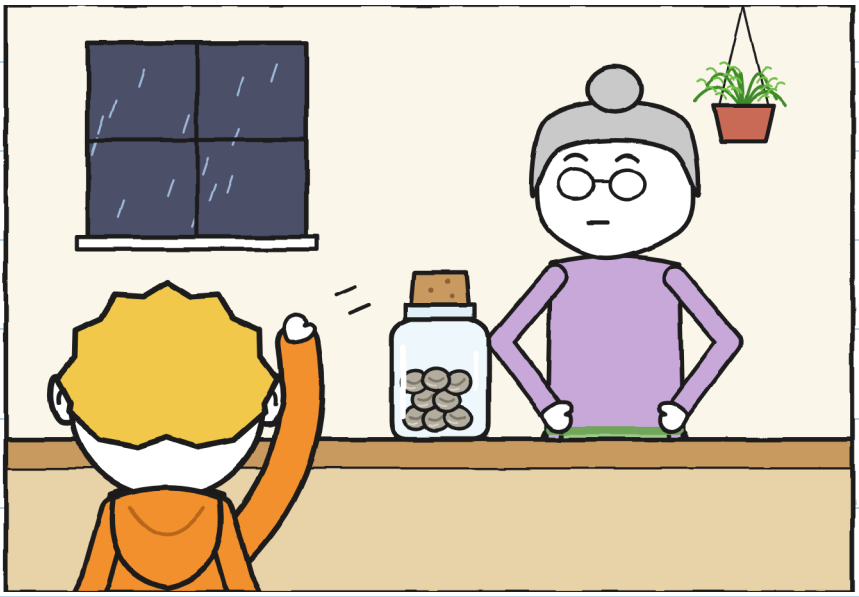

Floras Kater heißt Donner.

Er ist grau wie eine Wolke.

Wir warteten auf das Gewitter.

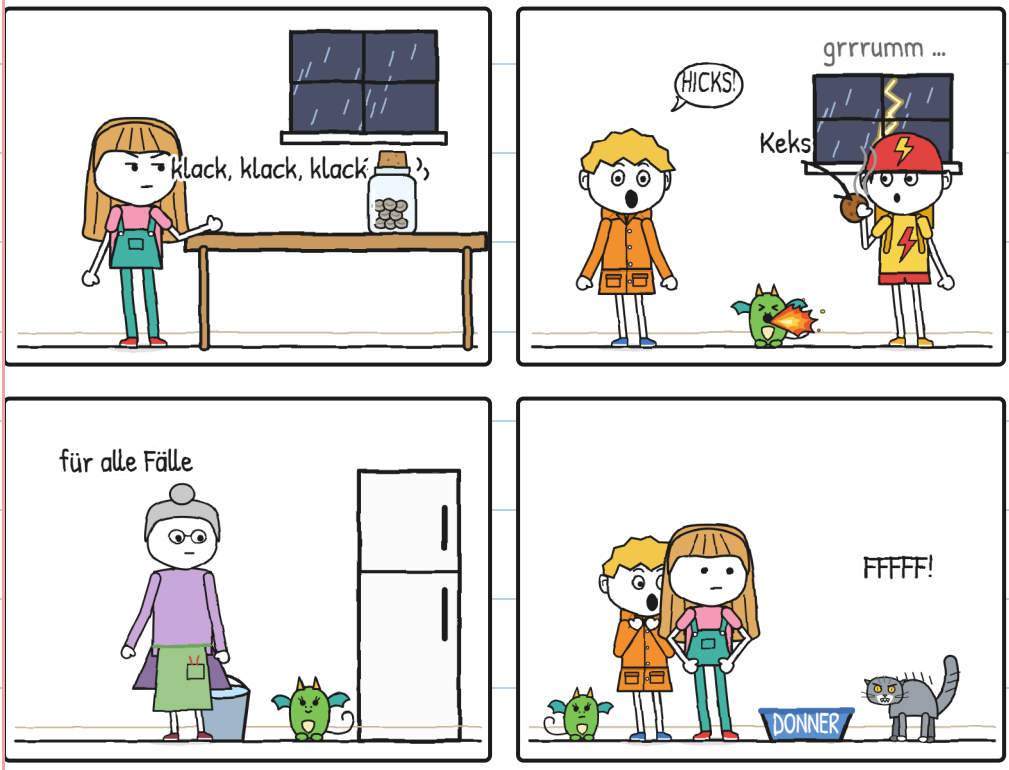

Warten ist das Schlimmste. –J.

Das Glas machte klirr, klirr. Jule zählte: „Zwölf." Dann: „Neun."

Krümel machte ein Flämmchen.
Donner schoss los.
„DONNEEER!", rief Flora.

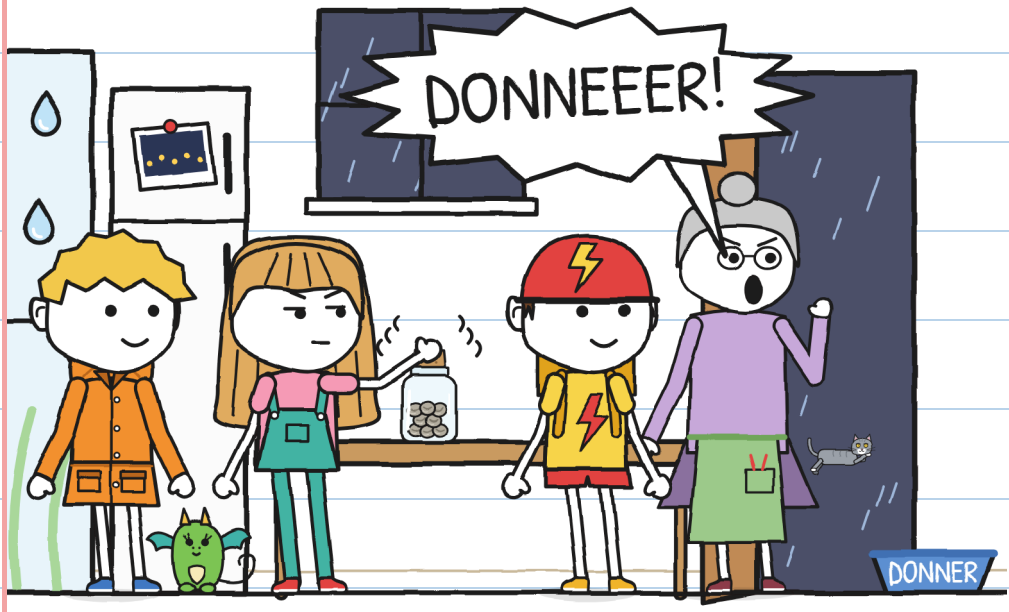

Und Jule machte das Glas auf.

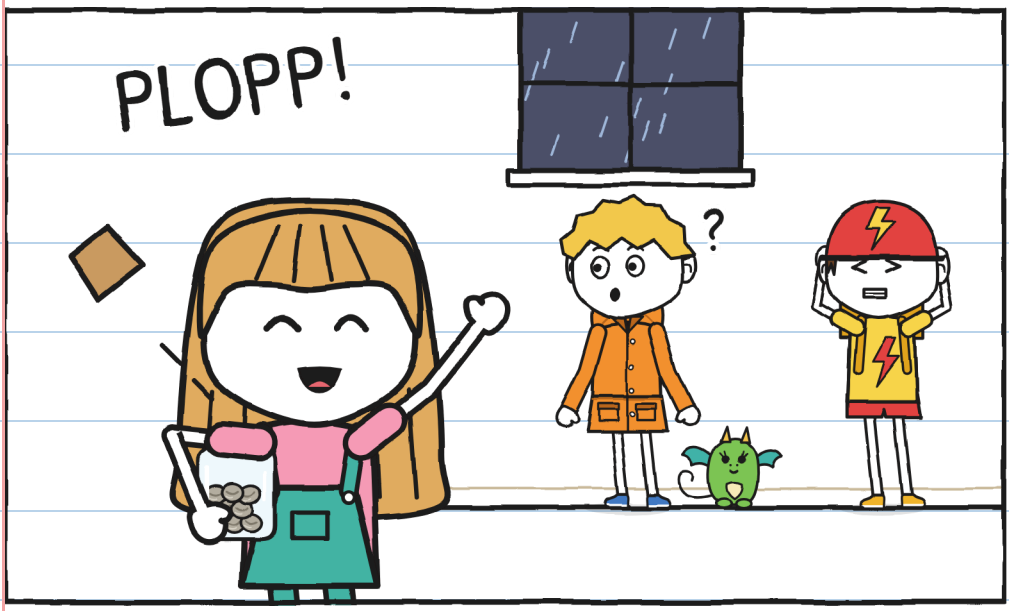

„Es hat gedonnert!“, sagte sie.
Es donnerte nicht. Flora
rief. Donner ist der Kater.

„DONNER!“ war ein Kater. –J.

Das Glas klirrte nicht mehr. Darin:
acht graue Kügelchen, kalt und still.
„Sie haben eine Ritze“, sagte Jule.

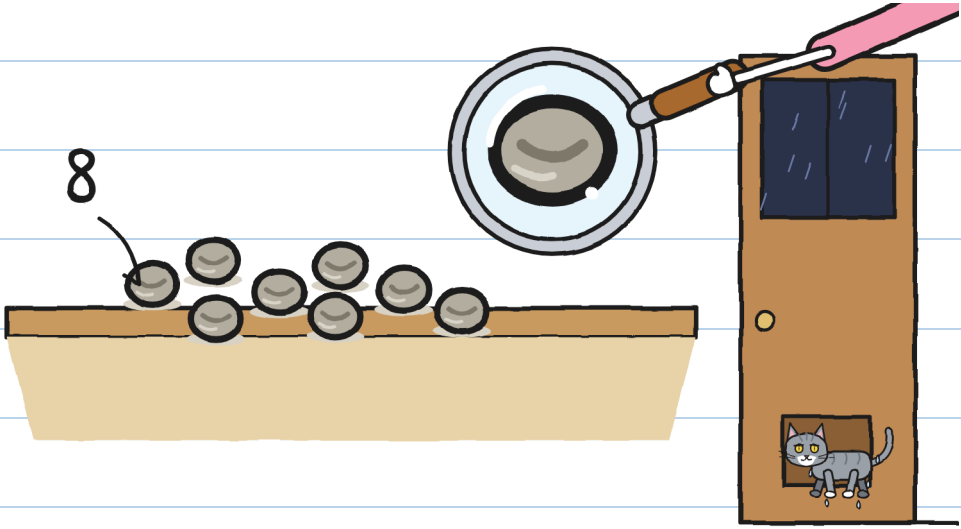

Donner kam klatschnass zurück.
„Steine, wie immer“, sagte Flora.

Jule wurde rot.

„Das sind Samen, keine Steine",
sagte ich. „Sie schlafen."
„Sollen sie es beweisen", sagte Flora.
Es war sechs Uhr. Blitz!
Jule fing an zu zählen:

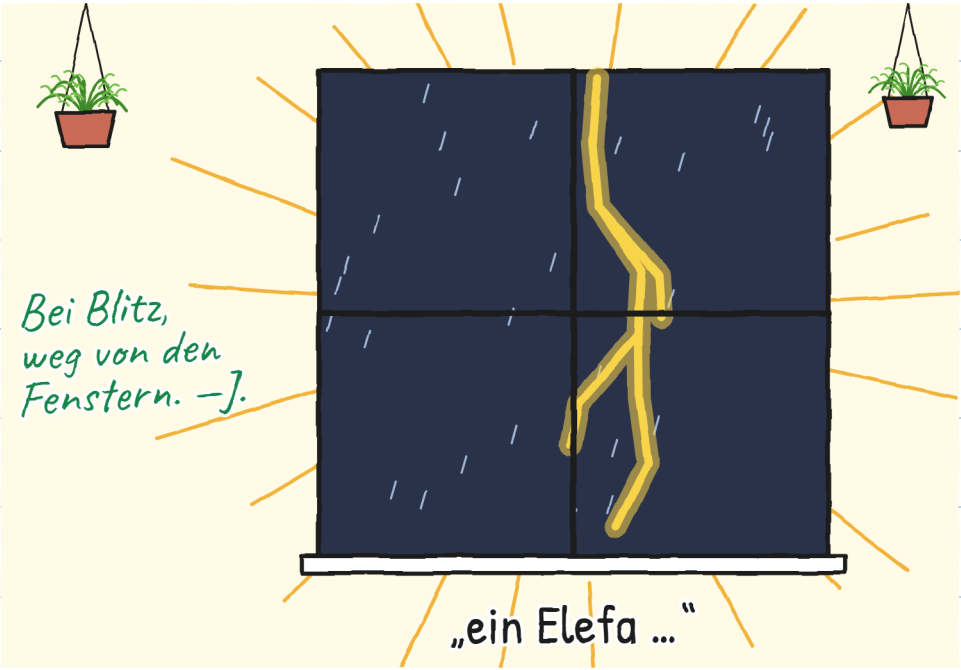

Und dann kam der echte.



Donner und Blitz zugleich. Das Gewitter war genau über uns. Die Scheiben zitterten.

Und der Strom fiel aus.

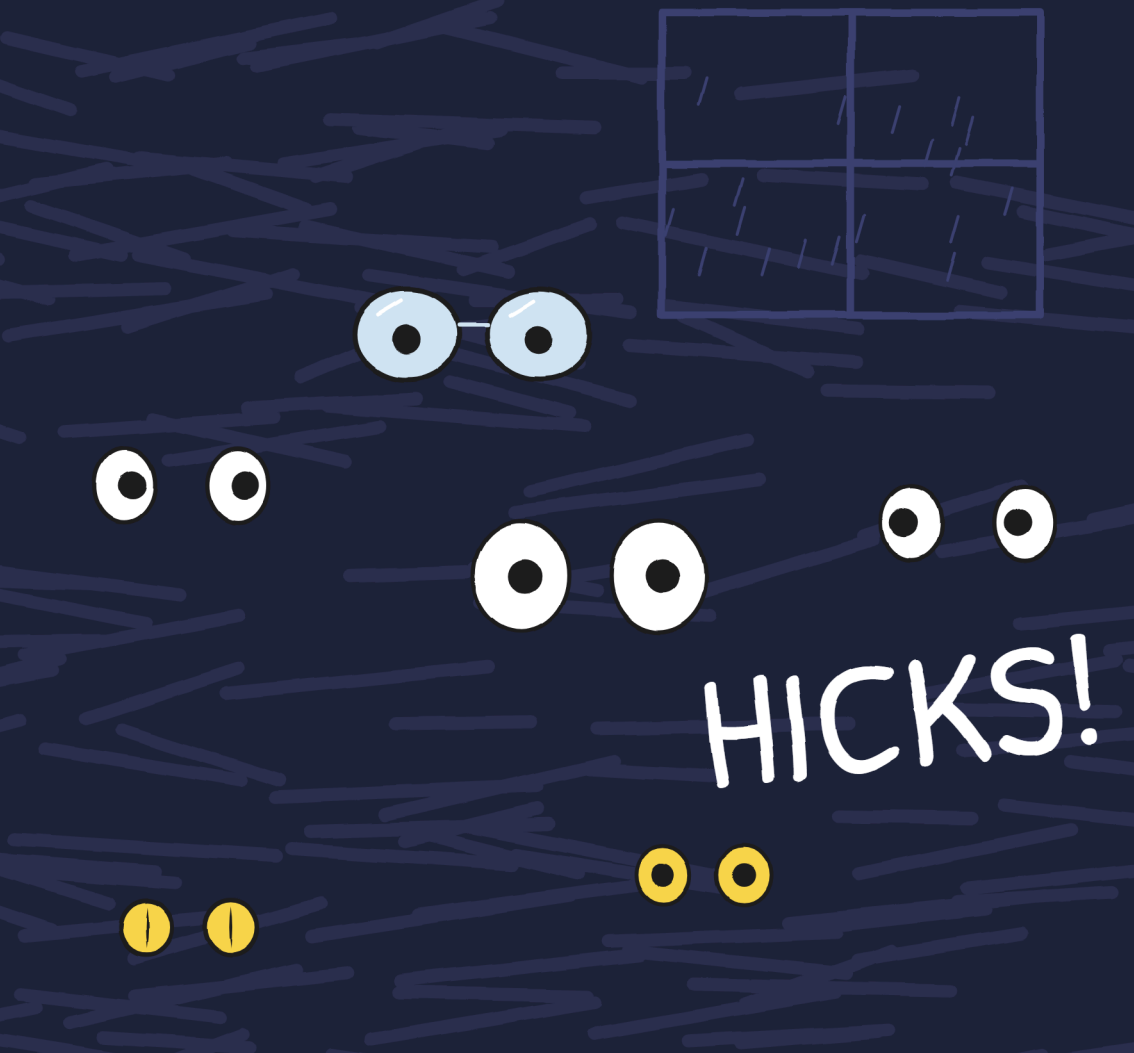

Ich: Hicks. Krümel: eine Stichflamme.

Der Tisch war leer.

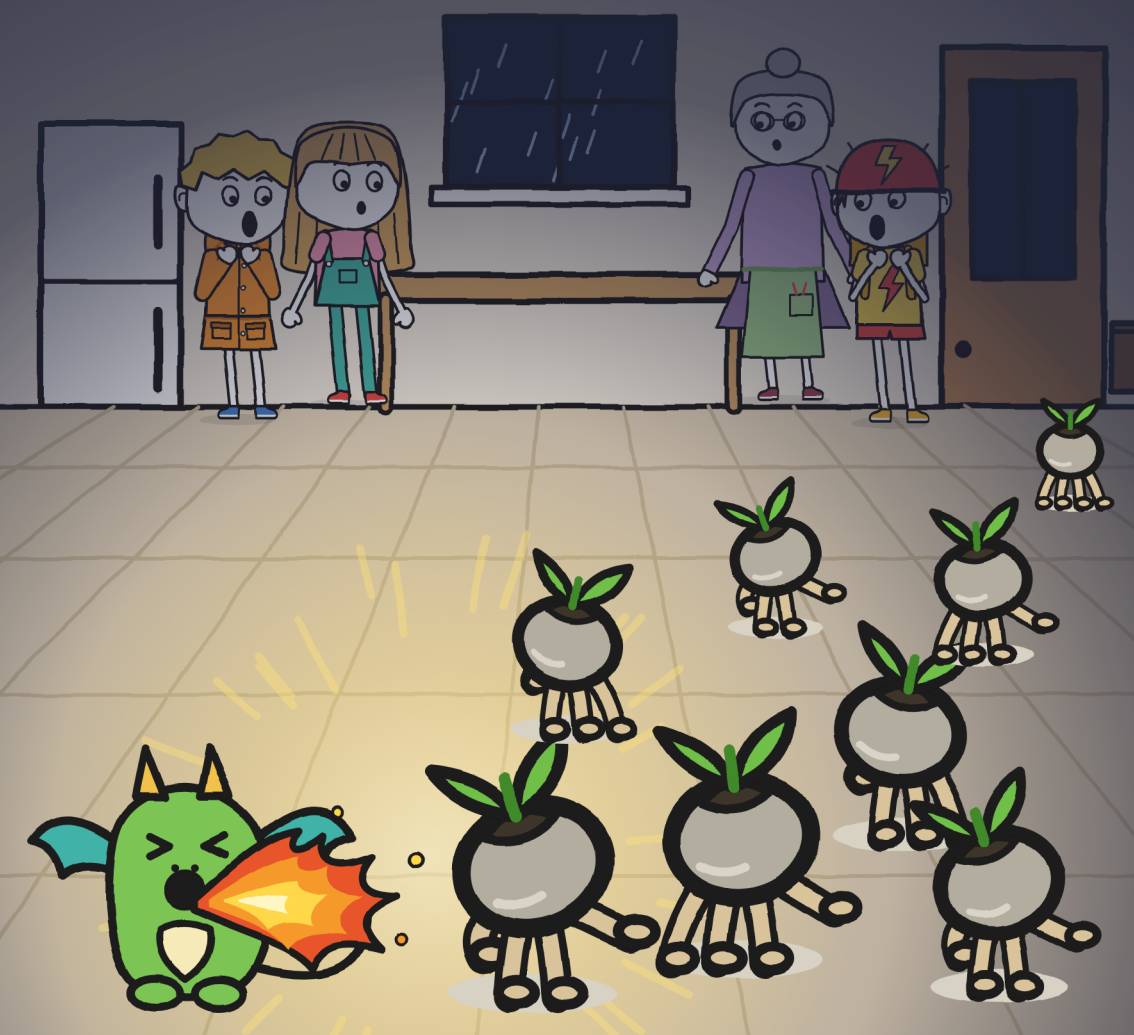

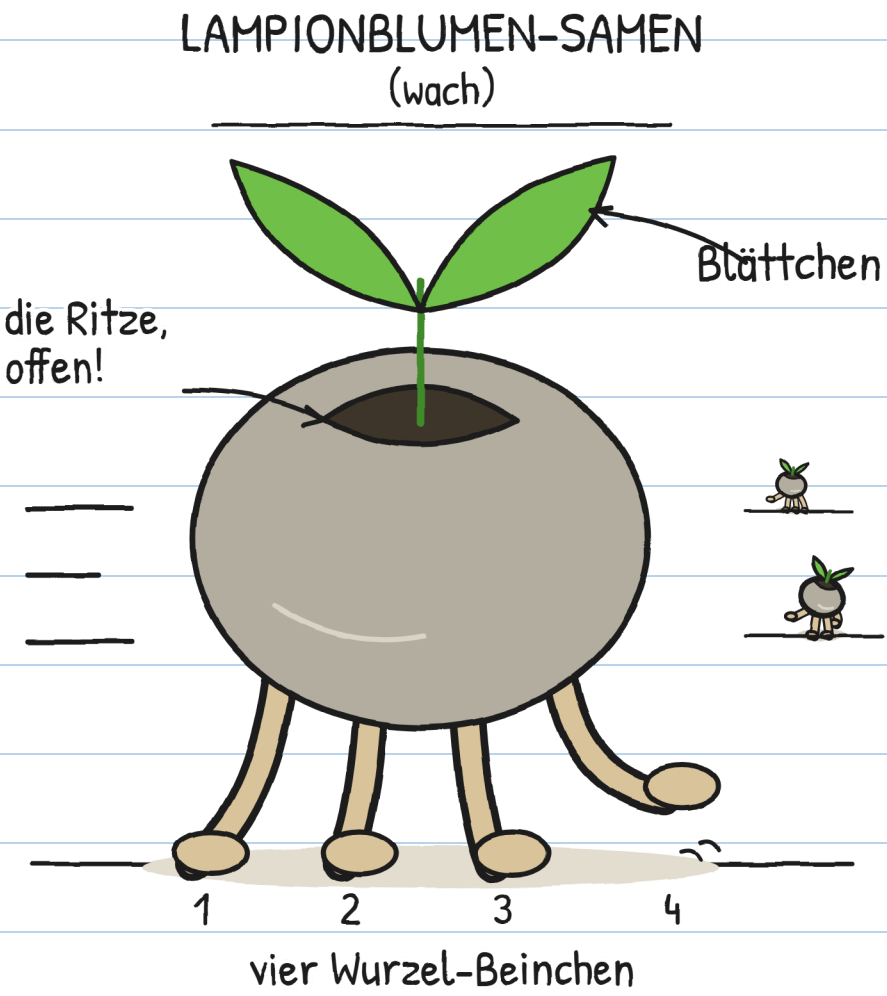

Die Steine hatten Beinchen.

Und Eile. –].

KAPITEL 3

Sie rennen, wenn du wegsiehst

Im Dunkeln: tipp, tipp, tipp.

Sie rannten, aber jeder Blitz stoppte sie. Ich setzte mir das Nudelsieb auf.



Ochs am Berg, mit Samen. –J.

Flora leuchtete ein Samenkorn an.
Es blieb stehen.
„Das sind Samen! Sie
sind wach!“, rief Flora.



Licht weg: Das zweite rannte.
Mit Licht: still. Im Dunkeln: rennen.
Eine Taschenlampe reicht nicht.

Alle wollten zur Katzenklappe. Flora stellte einen Blumentopf davor.

„Sie suchen vom Gewitter nasse Erde."

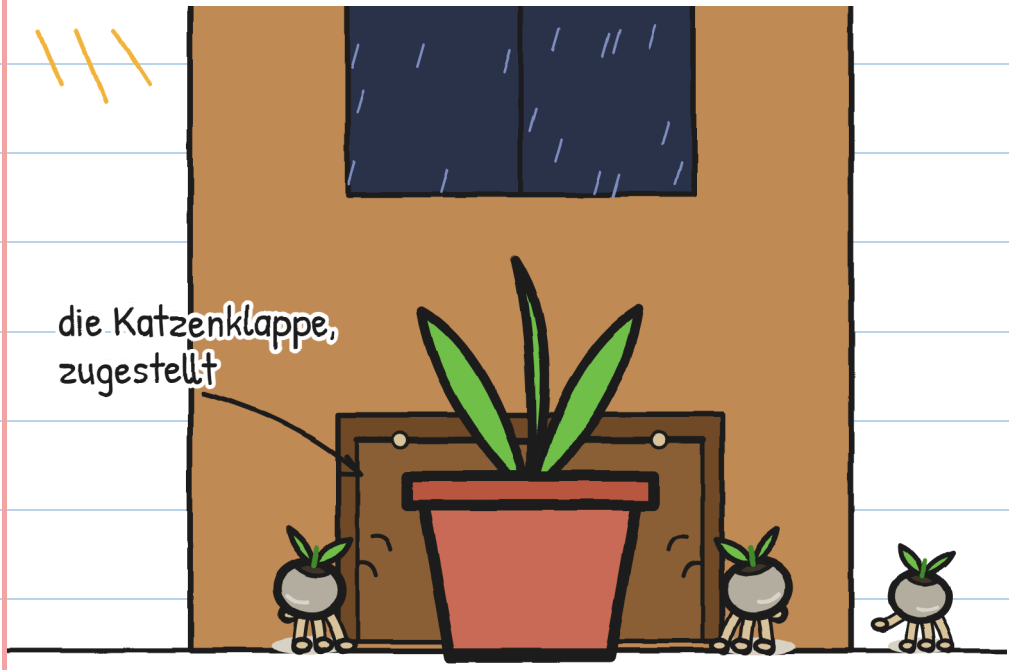

Jetzt waren sie überall in der Küche, im Dunkeln.

Wir probierten alles:

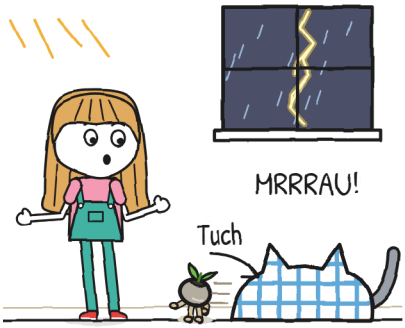

Jule: fängt Donner.

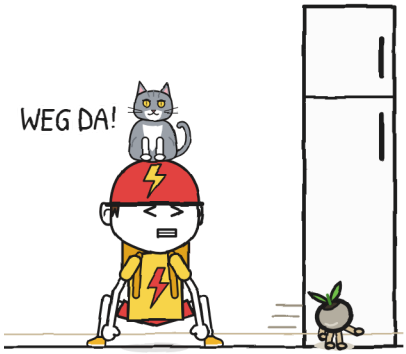

Toni: Donner fängt ihn.



Krümel: eins!



Flora: zwei!

Donner jagte auch. Er sieht im Dunkeln fast alles.

Toni hat Angst vor Katzen.

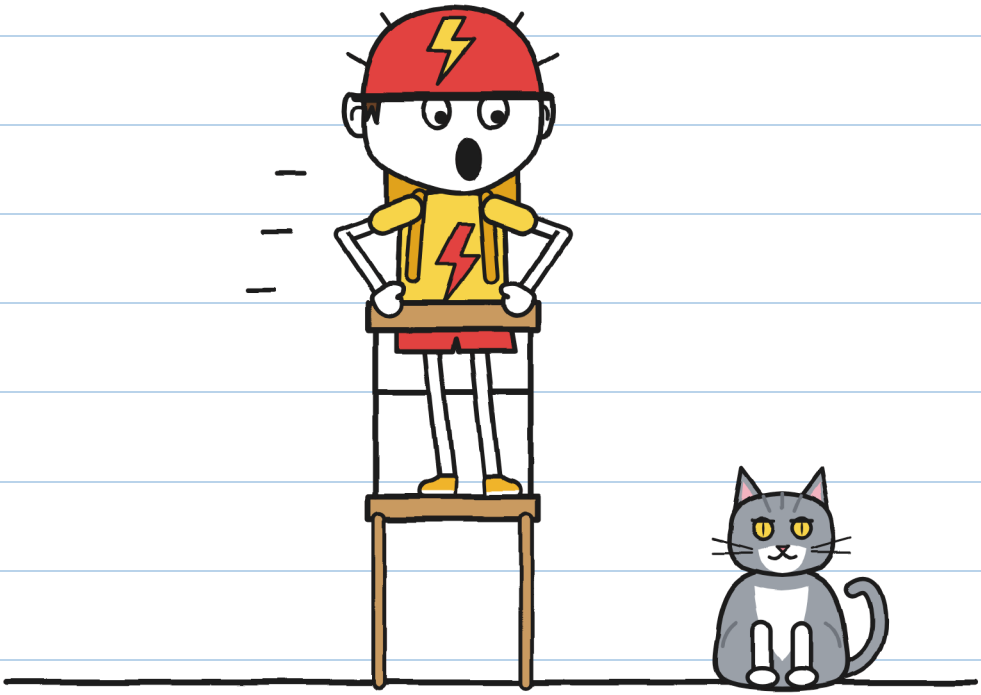

„Das ist Donner!“, sagte Jule.

„NOCH SCHLIMMER!“, rief Toni.

Zwei Schrecken, ein Name. –J.

Unterm Tisch sah ich: Sie kamen immer zur Katzenklappe zurück. Ich machte eine Skizze.

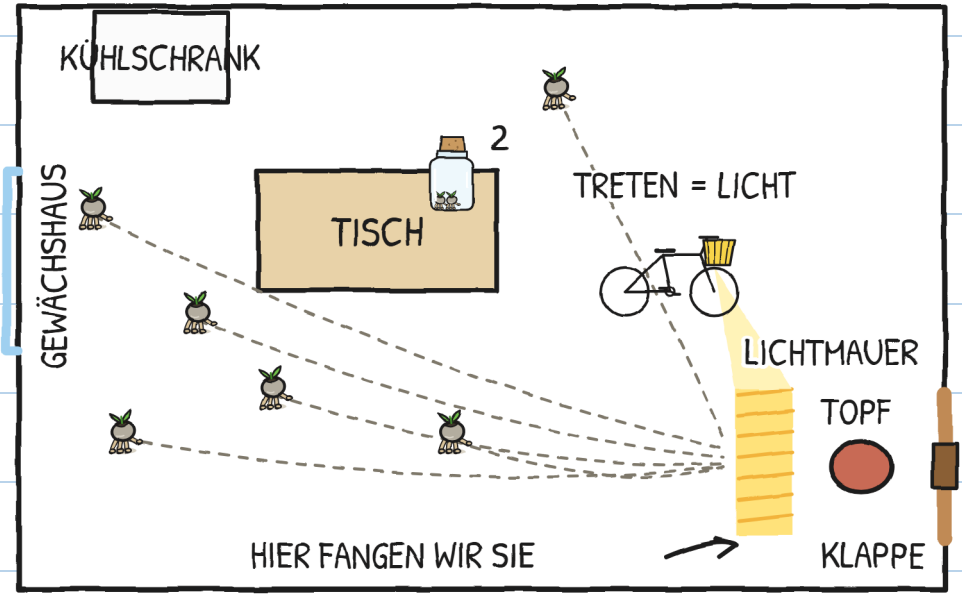

„Toni, geht dein Licht beim Treten an?"

„Klar."

„Heute lieferst du Licht."

Das Rad stand fest. Das Licht
zeigte zur Katzenklappe. Toni trat.
Er trat wie nie. Donner
kletterte auf ihn.



BLITZ ist zu etwas nütze. –J.

Die Samen blieben im Licht stehen. Wir fingen sie: drei, vier.

Donner fing eins mit dem Maul. „Fünf!“, sagte Flora.

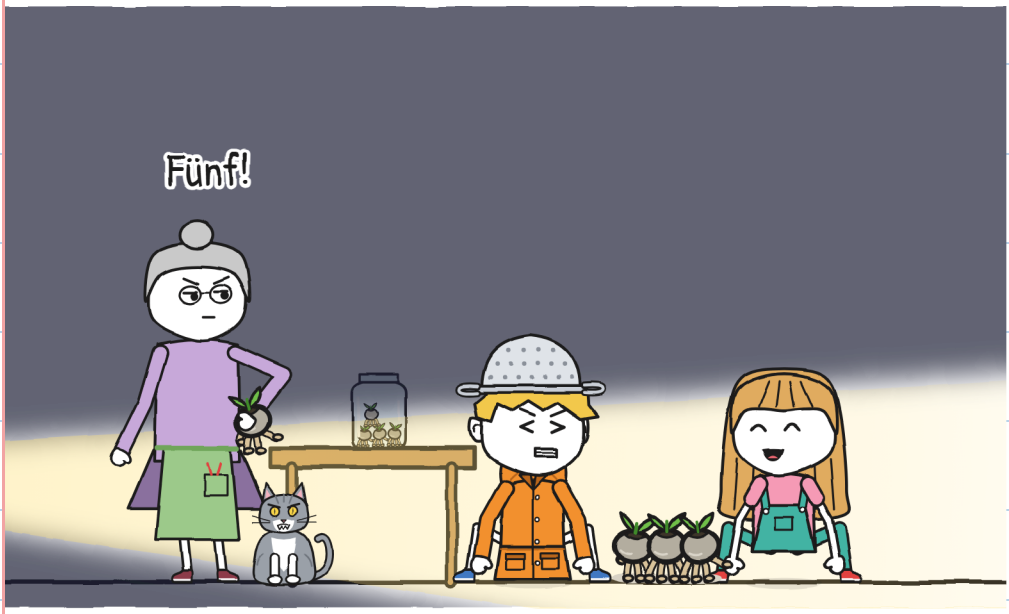

Sechs.

Flora machte das Glas zu. Donner sprang auf den Tisch und warf es um.



Toni fing es in der Luft.

Er hörte auf zu treten. Licht aus.

Im Dunkeln: tipp, tipp, tipp. Die Katzenklappe machte klack. Auf dem Boden war noch ein Samenkorn. Jule fing es. Sieben.



Das achte lief nach draußen.

„Ich hole es!“, sagte Jule.

„Keiner geht raus“, sagte Flora.

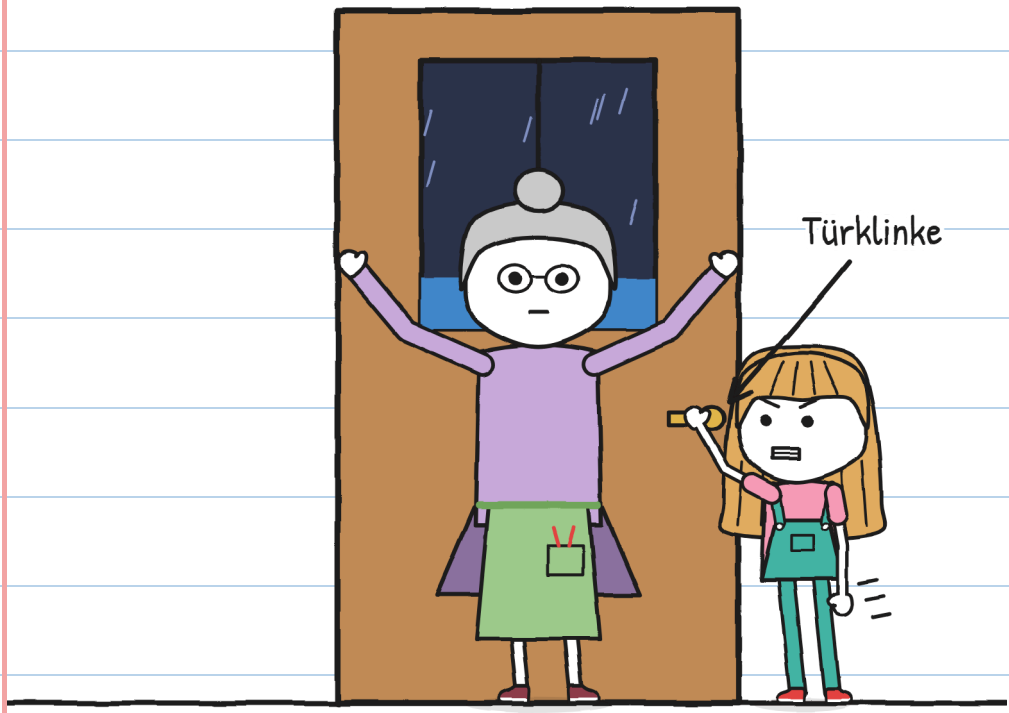

Jule ließ die Türklinke nicht los.

Die Katzenklappe machte klack.

Es war Donner, ohne das achte.

„Ein Elefant, zwei Elefanten."

Grrrumm.

„Ganz nah", sagte Jule.

„Wir pflanzen im Dunkeln", sagte Flora.

„Da drin?", fragte Jule.

„Die Blitze bleiben draußen."



Flora sah Krümel an.

Krümel sah mich an. Und machte Hicks.

KAPITEL 4

Hicks

So pflanzt man eine Lampionblume:

EINE LAMPIONBLUME PFLANZEN

1. 

   Vom Gewitter nasse Erde.
   (Nicht vom Wasserhahn.)

2. 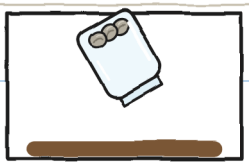

   Das Glas öffnen.
   (Vorher laufen sie weg.)

3. 

   Alles dunkel.
   Sie pflanzen sich allein.
   (Nicht selbst vergraben.)

4. 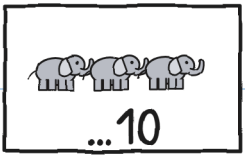

   Bevor es vorbei ist:
   Mehr als zehn,
   pflanzen sie sich nicht.

Flora drehte an einer Kurbel.
Die Tropfen liefen nach unten.
Echter Regen fiel auf den Tisch.



Echtes Gewitter: kein Gewächshaus. –J.

„Alles im Dunkeln", sagte Flora.

Aber Krümel war schon
drin, unter dem Pflanztisch.
Flora zog an ihr. Krümel hielt
sich an den Blumentöpfen fest.



Mein Hicks ließ Krümel aufflammen.

Ich zeichnete es, um es zu verstehen:



In der Küche half der Hicks.

Im Gewächshaus nicht.

Wir müssen die Kette durchbrechen. –J.

Mittel gegen Schluckauf:

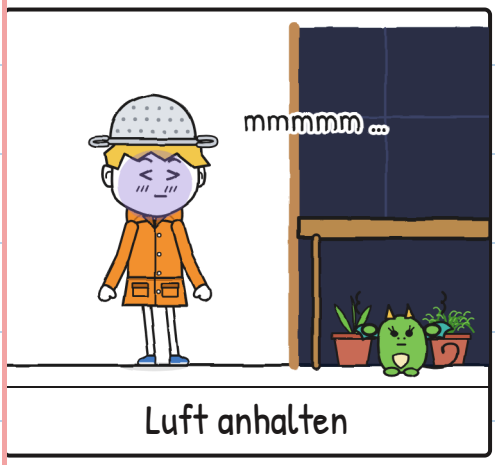

Luft anhalten

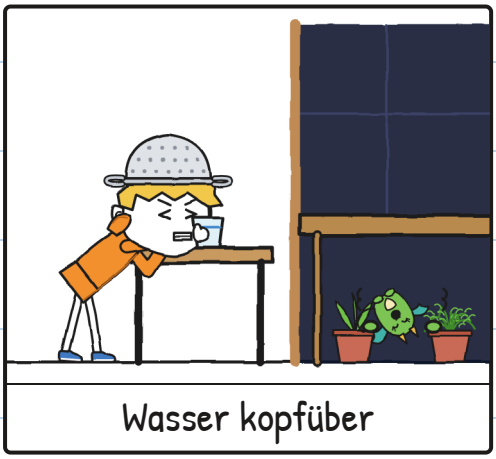

Wasser kopfüber

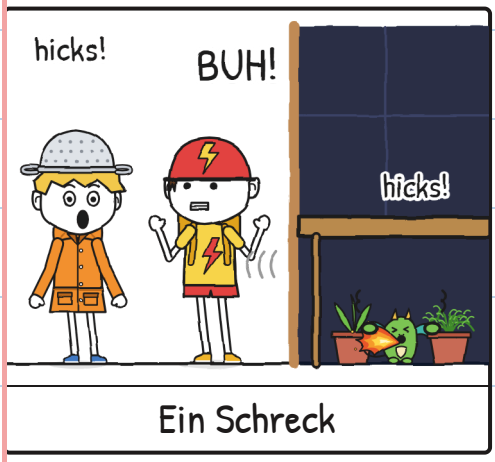

Ein Schreck

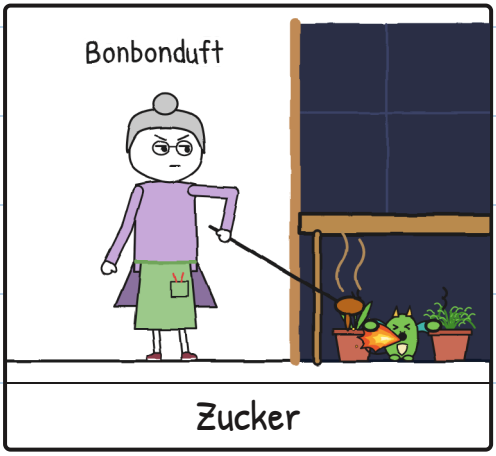

Zucker

Mittel: null. Hicks: viele. –].

„Vier, fünf Elefanten", zählte Jule.
Grrrumm. Er schlug weiter weg ein.
Die sieben Samen liefen im Glas
im Kreis. Ich machte Hicks.



„Und wenn es elf werden?", fragte ich.
„Wieder Steine", sagte Jule.

Jule: „Krümel kopiert deine Angst."
„Bleib bei ihr."

Mein Plan klappte nicht mehr:

Mein Plan, die Angst
zu verstecken:

1. Sagen, dass ich Gewitter liebe.
2. ~~Keinen Hicks machen~~. hicks hicks hicks hicks hicks hicks
3. ???

Und Punkt 3? –J.

Ich versuchte es. Wirklich.



Ein Fuß drin.



Ein Donner.



Zurück in die Küche.

Im Gewächshaus donnert es am lautesten.

Ich schaute durchs Glasdach nach oben.

Veras Drachen flogen im Gewitter.



Sie machten keinen Hicks.

„Los, Gewitterjäger", sagte Toni.
Ich wartete auf den Witz. Er kam nicht.
Ich gab Flora das Nudelsieb.



Und ich ging hinein.
Gegen Angst hilft es. –J.

Der Regen prasselte. Ich kroch unter den Tisch. Krümel zitterte wie ich.



GRRRUMM! Ich: Hicks. Krümel: Hicks.

Wir waren zwei Gewitterjäger.

Von der Tür sprach Jule leise.



„Zähl auf mich."

KAPITEL 5

Zähl auf mich

Und wir zählten.

„Ein Elefant, zwei,

drei, vier, fünf, sechs."

Grrrumm. Weiter weg.

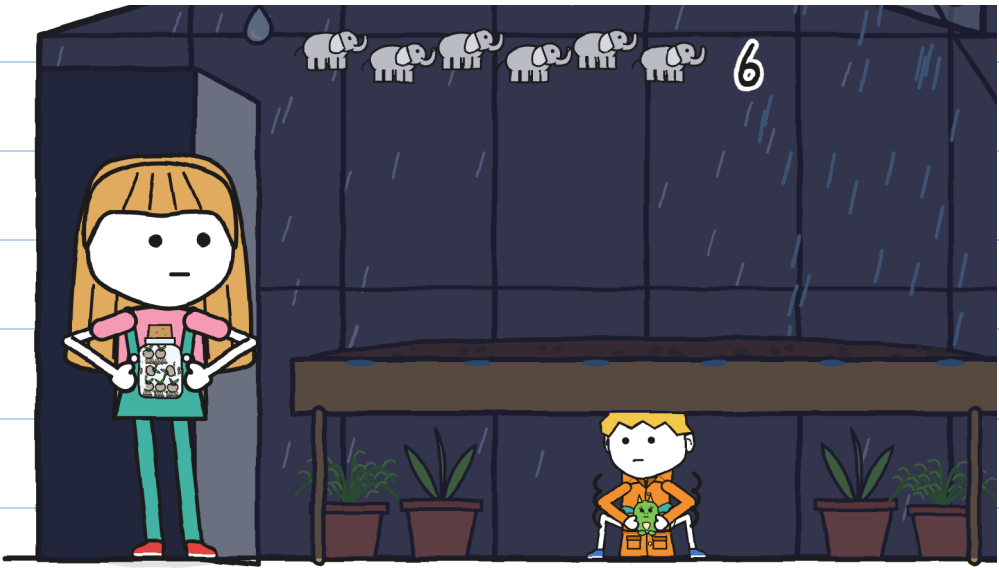

Ich zählte sechs Elefanten.

Die Angst war noch da.

Ich versuchte die Wahrheit.



„Ich habe Angst vor Donner."

„Ich weiß", sagte Jule. „Du hast es gezeichnet. Seite 6."

„Ich habe Angst vor Katzen", sagte Toni.
„Und ich vor dem Warten", sagte Flora.

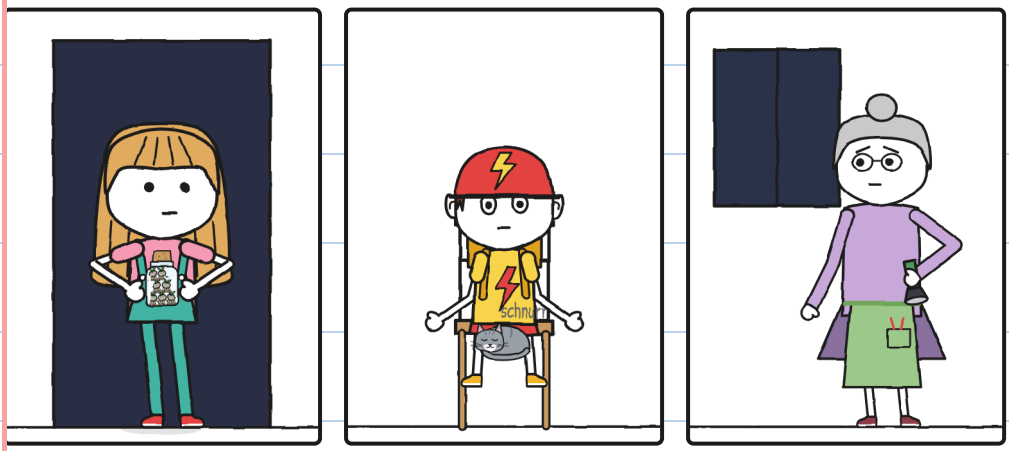

Und ich vor Stegen. –J.

Niemand lachte. Nicht mehr allein.

Wir atmeten langsam.



Wir zählten bis neun. Kein Hicks.

„Jetzt!“, flüsterte Flora.

Jule ging auf Zehenspitzen hinein.

Sie stellte das Glas offen hin.



Tipp, tipp, tipp. Etwas kam heraus.

Wir zählten bis zehn. Grrrumm.

Und wir sahen es:



Das Glas war leer. Sieben
kleine Löcher in der Erde.
Und die erste leuchtete auf.


Sieben Lampionblumen. Jede mit einem Stückchen Blitz.

Krümel machte keinen Hicks. Sie sah die Lampionblumen an, wie ich.

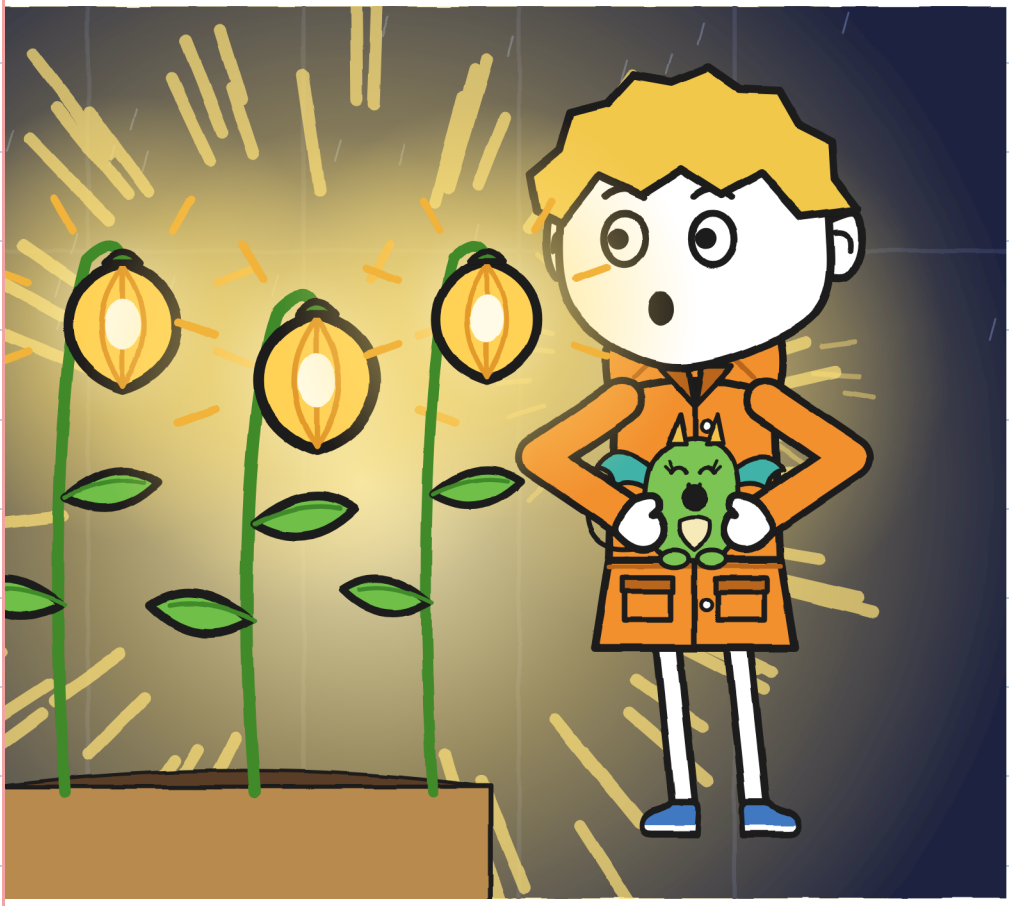

Flora berührte eine
Lampionblume mit dem Finger.
„So war der Uferweg“, sagte sie.

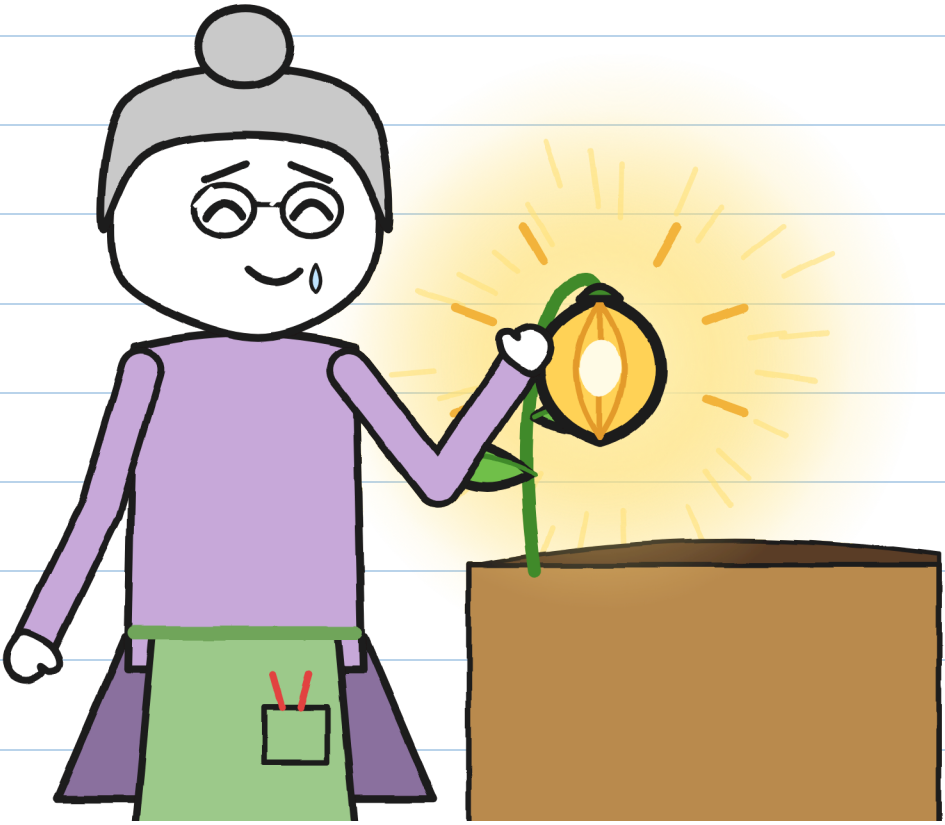

Ich berührte auch eine. Lauwarm.

Flora holte einen Kuli. Endlich!

Jule hielt sie auf.

„Noch nicht. Eine fehlt", sagte Jule.

Dann löste sie das Etikett ab.

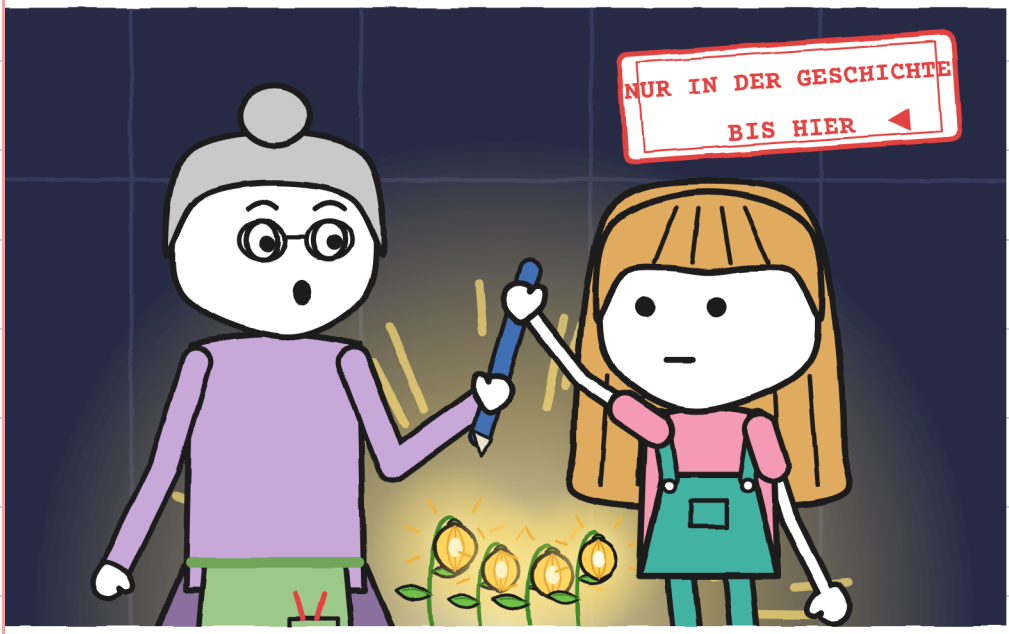

Ganz oder gar nicht. –J.

Wir warteten eine halbe
Stunde. Es regnete nicht mehr.



Das achte war noch draußen.
Ohne Unterschrift fliegt es zurück.

„Suchen wir es", sagte Jule.
Flora klopfte dreimal an die
Hofmauer. Sie rief Vera.



„Diesmal nicht allein", sagte Flora.

KAPITEL 6

Das achte Samenkorn

Wir gingen mit Flora und Vera los.
Ich trug Krümel in der Regenjacke.

Wir suchten im Hof und am Kanal.



Nichts. Es konnte jeder Stein sein.

Im Licht sieht man sie nicht.

„Macht die Lichter aus“, sagte ich.

Wir standen ganz still.

Am Ende war ein winziges Licht.



Am Fuß des Stegs.

Der Regen spülte sie bis zum Uferweg. Am Fuß des Stegs pflanzte sie sich allein. Von weitem ein winziges Licht, von nahem erhellte sie alles.

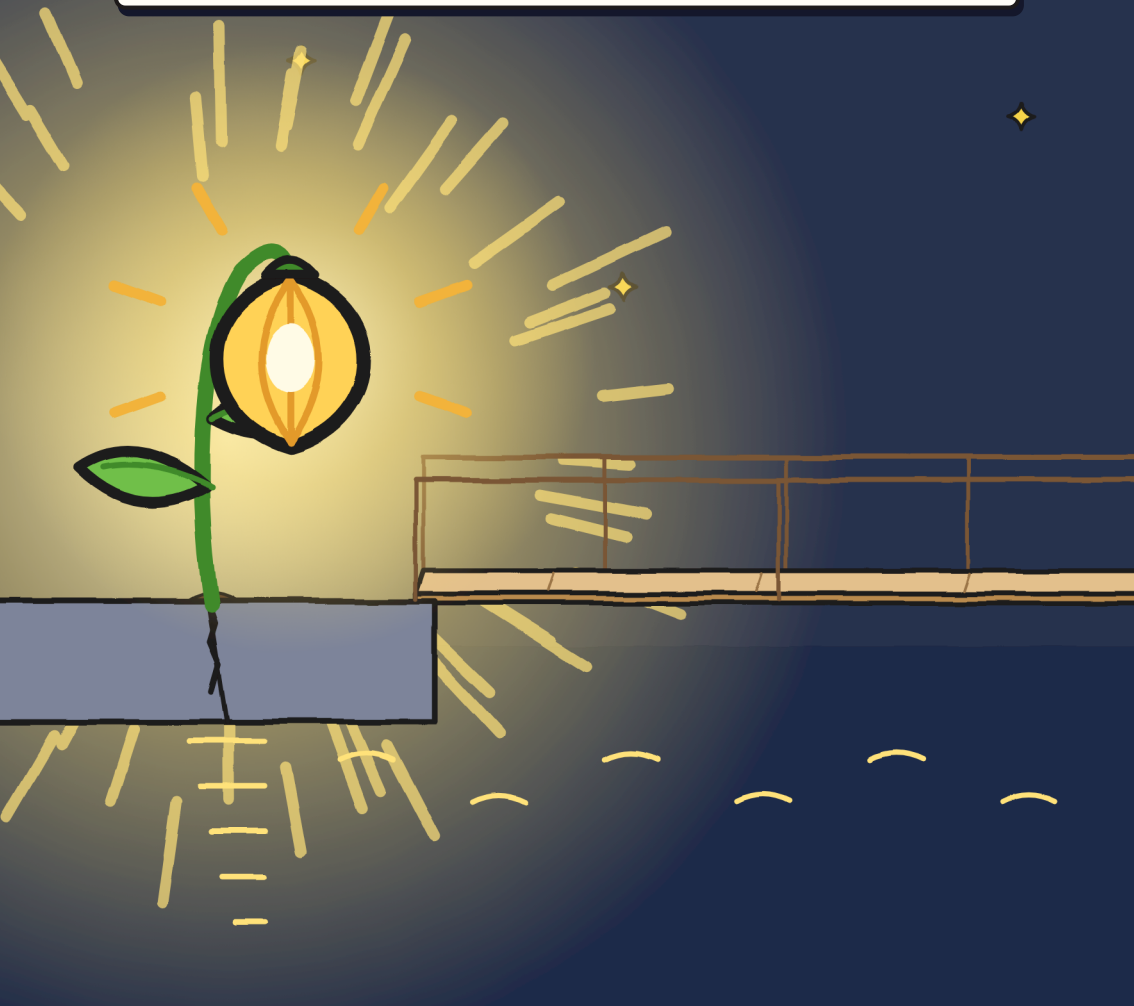

Jule sah den Steg an. Mit Licht sah er anders aus. Sie setzte einen Fuß auf den Steg. Dann nahm sie ihn weg.



Fast keine Angst mehr. –J.

„Die bleibt hier", sagte Flora. Sie unterschrieb mit grüner Tinte.

Nr. 2 · ZERBRECHLICH

EMPFÄNGER: Flora, Kanalstr. 9

OHNE DONNER NICHT ÖFFNEN

ABSENDER: R.

RETOUR ZUGESTELLT · Flora

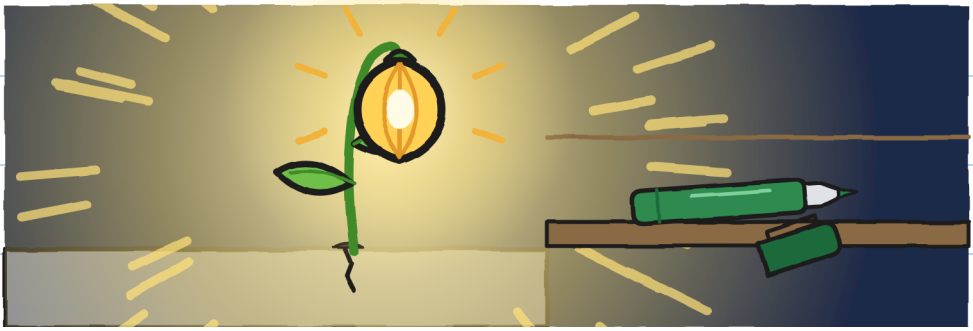

Flora gab mir ihr Nudelsieb.

„Für das nächste Gewitter", sagte sie.

Vera fuhr uns zum Laden.

Dann zurück zu den Drachen.

Der Laden war dunkel.

Mara war nicht da.

Sie war darunter.



„Ist es schon vorbei?“, fragte Mara.
Decke, Ohrenschützer, Topf als Helm.
„Ich habe auch Angst
vor Donner“, sagte ich.
Sie hob die Decke an.

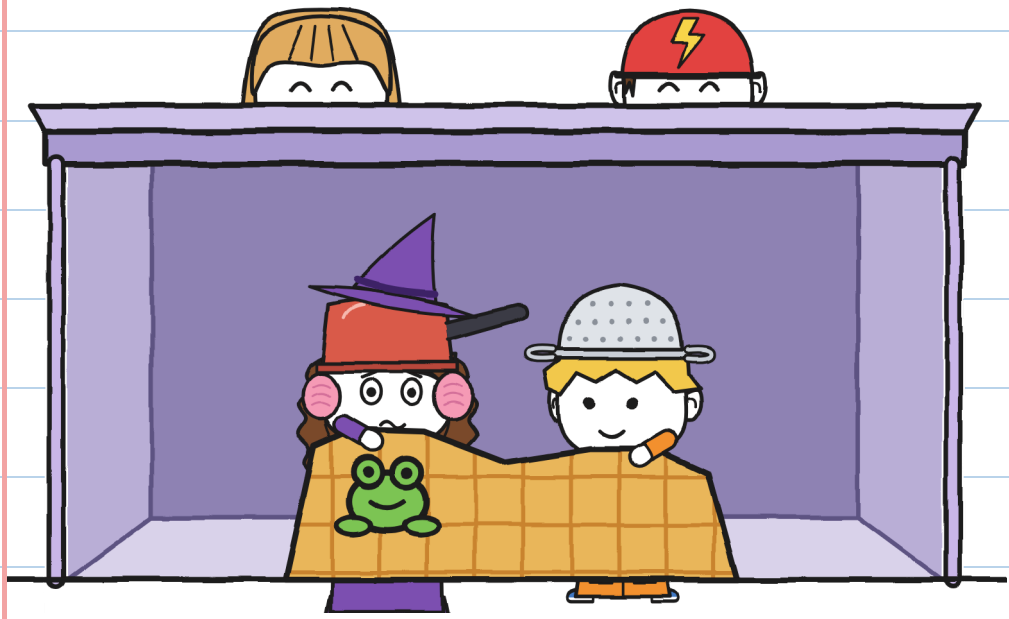

Ich kroch zu ihr unter den Tresen.

Mara stellte eine Kiste für Toni hin.

„Dein Platz", sagte sie.

Toni schrieb „und Katzen" dazu.

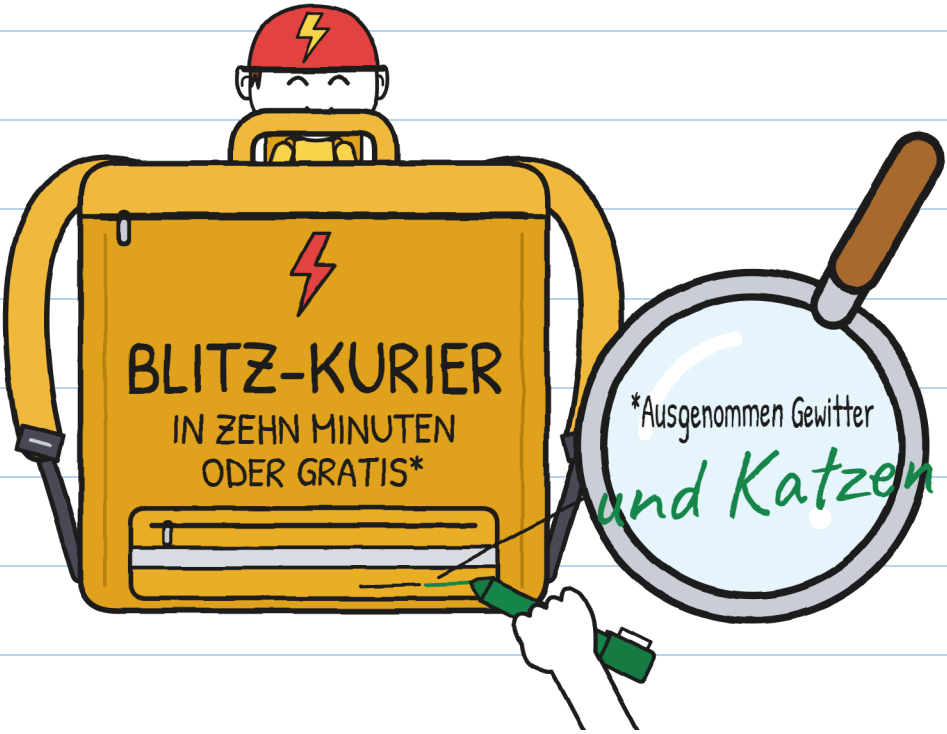

Jetzt sagt es die Wahrheit. –J.

Ich reparierte meinen Plan für Donner:

1. Elefanten zählen.
2. Mit jemandem.
3. Hicks? Egal.

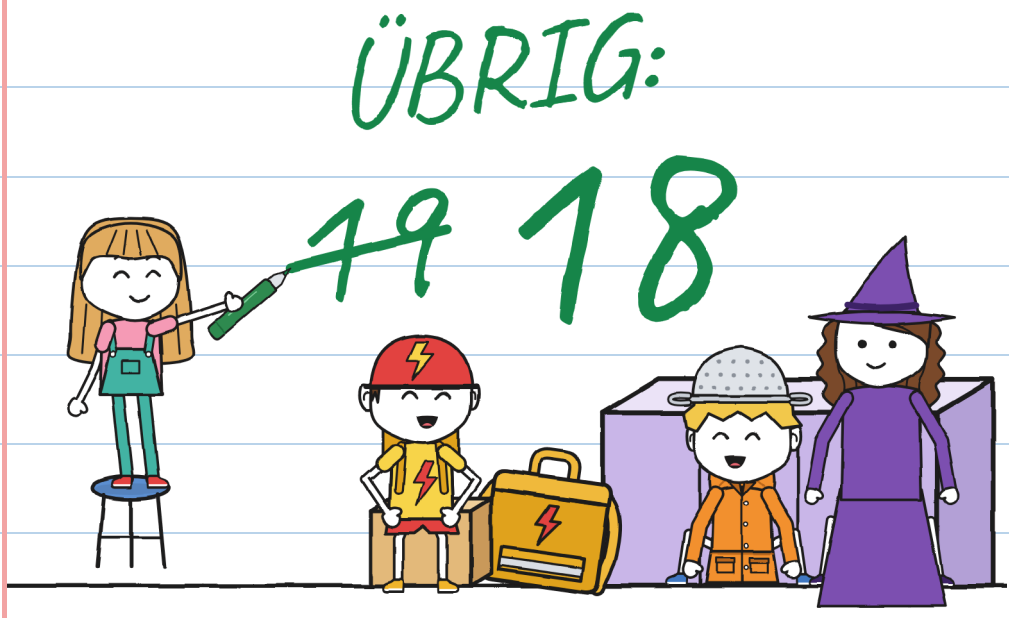

Sag nicht „Jäger“. –J.

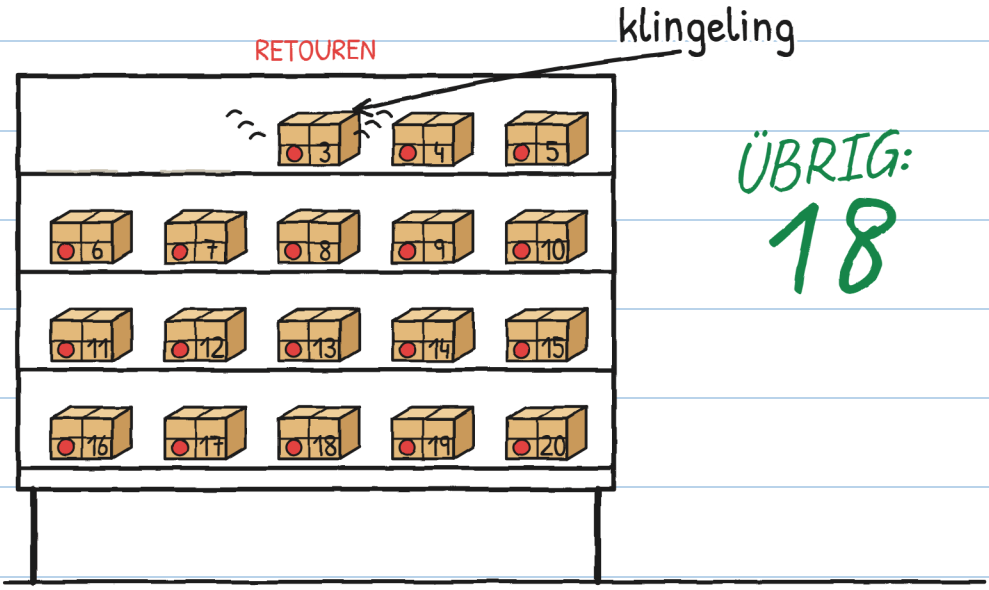

ÜBRIG:
18

Eine Retoure klingelte: klingeling.

Nr. 3
FÜR TONILEIN

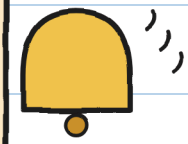

Toni wurde rot.



UNMÖGLICHE LIEFERUNGEN · 3

(schon bald)



Wer schickt Toni Pakete? –J.

DAS VIERTEL (Version 2)

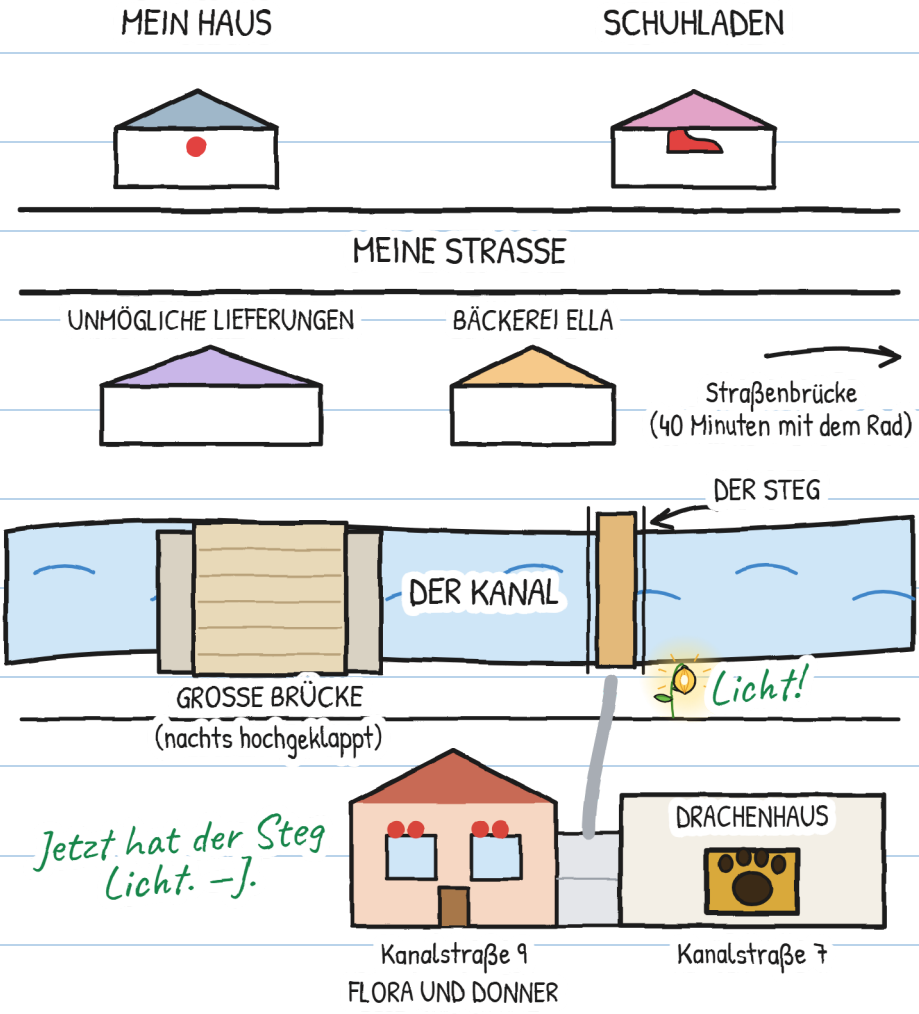

WIR WISSEN ÜBER R.



R.

1. Üble Handschrift (Mara).
2. Vera wurde weiß.
3. Pflanzte Lampionblumen mit Flora.
4. Hält Wort, aber spät.
5. Machte verzauberte Scheiben.
6. Niemand sagt den Namen. –J.

Und du? Wer, glaubst du, ist R.?

Ich glaube, R. ist ...

EINE GESCHICHTE, SECHS GRÖSSEN

Es gibt sechs Größen, von 3 bis 16 Jahren, und mehr als 20 Sprachen.

GRÖSSE XXS · PRE-A1
JULE FÄNGT DAS SIEBTE SAMENKORN.

GRÖSSE XS · A1
Auf dem Boden war noch ein Samenkorn. Jule fing es. Sieben.

GRÖSSE S · A2
Noch ein Blitz: Auf dem Boden war nur noch ein Samenkorn. Jule hat es gefangen. Sieben.

GRÖSSE M · B1
Beim nächsten Blitz war nur noch ein Samenkorn übrig, und Jule fing es. Sieben.

GRÖSSE L · B2
Als es wieder blitzte, lag nur noch ein einziges Samenkorn am Boden, und Jule fing es. Sieben.

GRÖSSE XL · B2-C1
Illustrierter Roman · 13+

Die GER-Niveaus sind Richtwerte für alle, die Deutsch lernen.

Dasselbe Gewitter. –J.

FÜR FAMILIEN UND LEHRKRÄFTE

Übe jedes Kapitel auf linguaula.com

ECHTES GEWITTER: WAS TUN?

1. Hörst du Donner, auch weit weg: ab ins Haus. Der Blitz kann dich schon erreichen.
2. Drinnen, mit einer erwachsenen Person, weit weg von Fenstern, Türen und Glas. Keine Gewächshäuser, keine Brücken, keine Bäume, kein Wasser.
3. Geh erst eine halbe Stunde nach dem letzten Donner wieder nach draußen.
4. Elefanten zählen zeigt dir, ob ein Blitz nah oder weit weg war, und es beruhigt. Wann du wieder rausgehen kannst, sagt es dir nicht.

ZÄHL DEIN GEWITTER

Zähle Elefanten von drinnen.

Blitz	Elefanten	Kilometer (1 pro 3, ca.)	Dieser Blitz: näher oder weiter?
1	15	5	–
2	9	3	näher