UNMÖGLICHE LIEFERUNGEN · 2

NICHT ÖFFNEN VOR DEM DONNER

LUI ERIKSSON

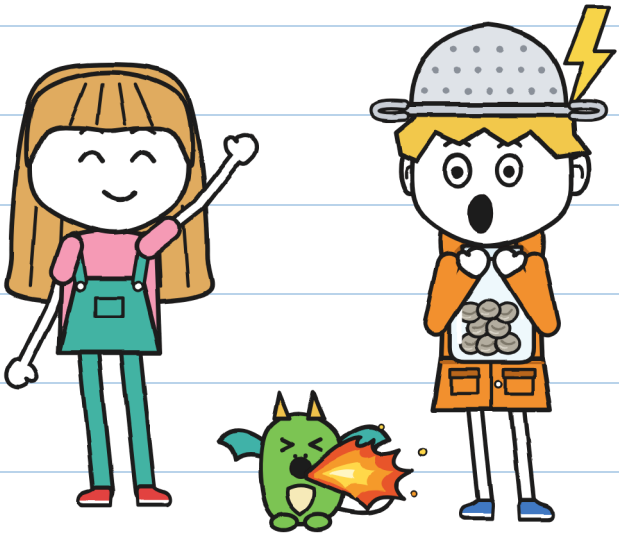

GRÖSSE XXS
SCHAU UND HÖR ZU · 3+

UNMÖGLICHE LIEFERUNGEN · 2
NICHT ÖFFNEN VOR DEM DONNER

TEXT UND ILLUSTRATIONEN: LUI ERIKSSON

GRÖSSE XXS · SCHAU UND HÖR ZU · 3+

DEUTSCHE FASSUNG: LINGUAULA

ERSTE AUFLAGE: 2026

© 2026 LUI ERIKSSON · info@linguaula.com

FREI FOTOKOPIERBAR, FÜR DEN UNTERRICHT UND FÜR ZU HAUSE.



LinguAula

Übe jedes Kapitel auf linguaula.com

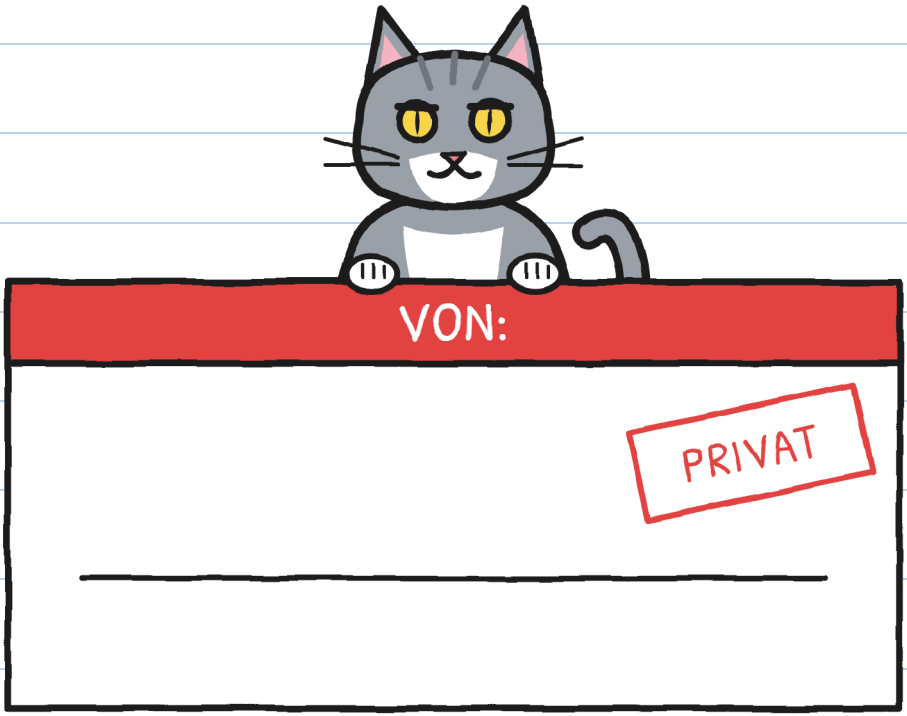

WEM GEHÖRT DIESES BUCH?

GESCHICHTE

DU NICHT. –J.

WER IST WER

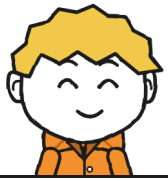

GUNNI

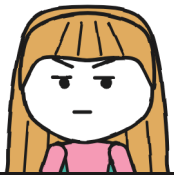

JULE



KRÜMEL



TONI



FLORA



VERA



MARA



R.

HEFT 2
VON GUNNI

GUNNI HAT EIN
OFFIZIELLES HEFT.

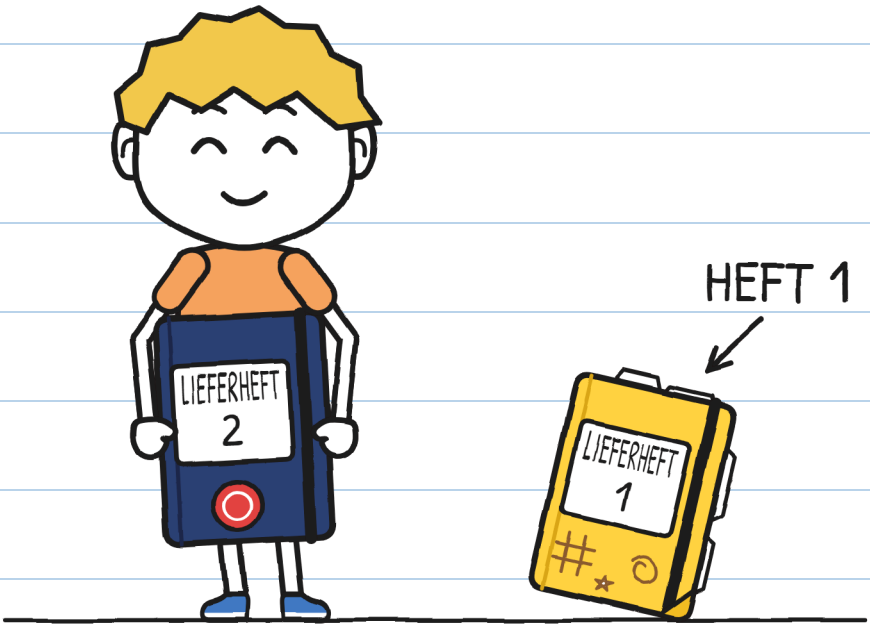

WIE VIELE HEFTE SIEHST DU?

KAPITEL 1

GEWITTERJÄGER

EIN PAKET ZITTERT
IN MARAS LADEN.

WIE VIELE KISTEN SIEHST DU?

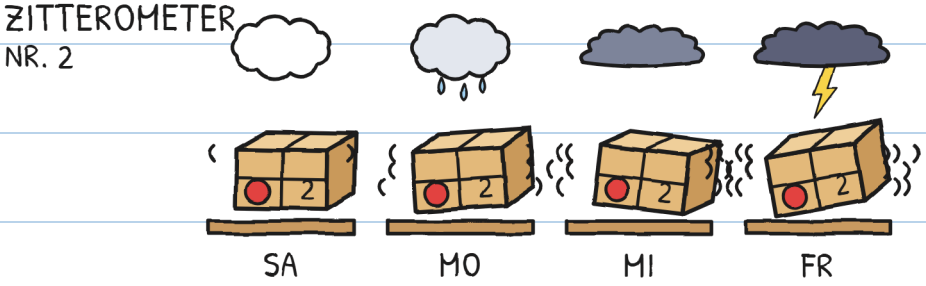

PAKET 2 HAT DREIUNDZWANZIG RETOUR-STEMPEL.

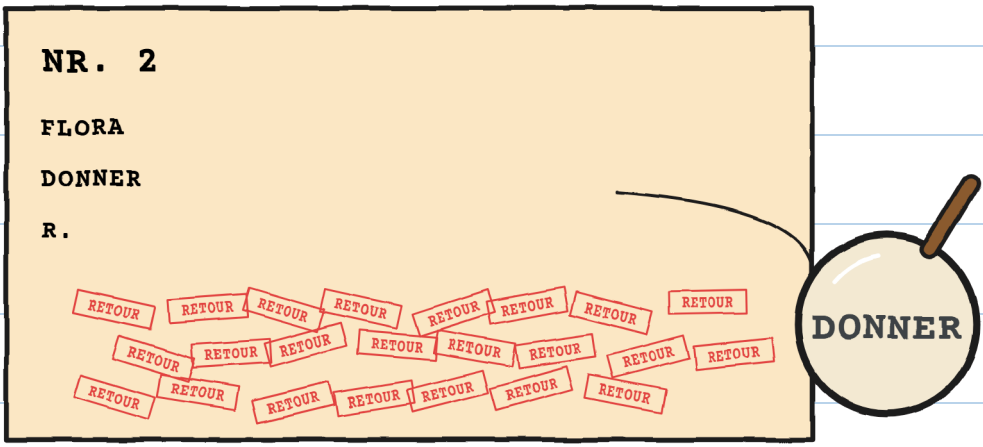

SIEHST DU DIE LUPE?

MARA GIBT DEN KINDERN PAKET 2.

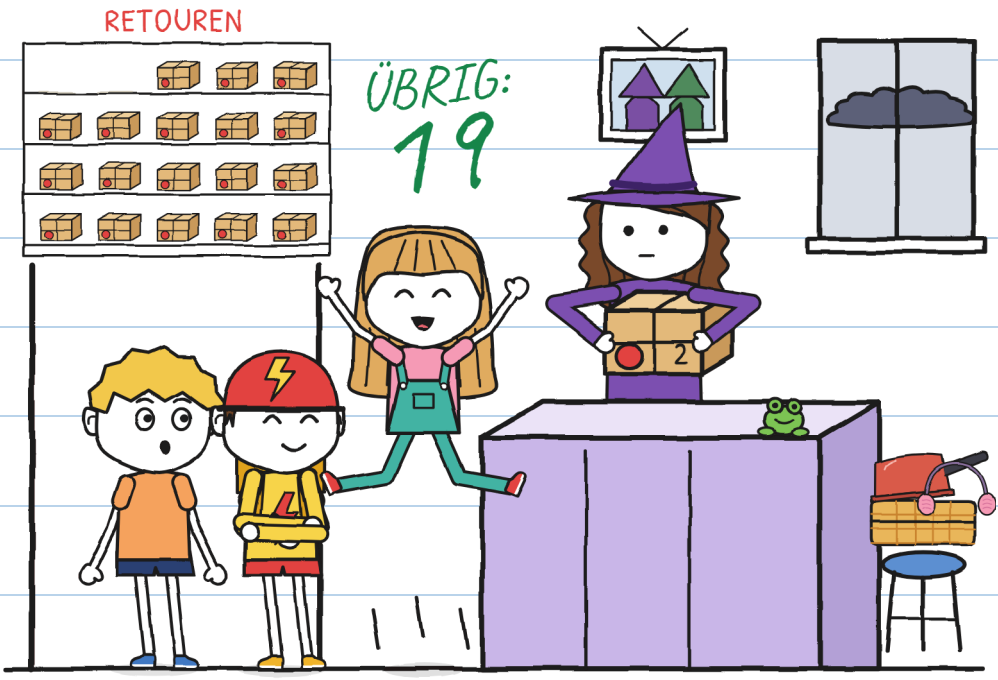

SIEHST DU JULE SPRINGEN?

MARA HAT EINE REGEL: NICHT VOR DEM DONNER ÖFFNEN.

SIEHST DU DIE WOLKEN?

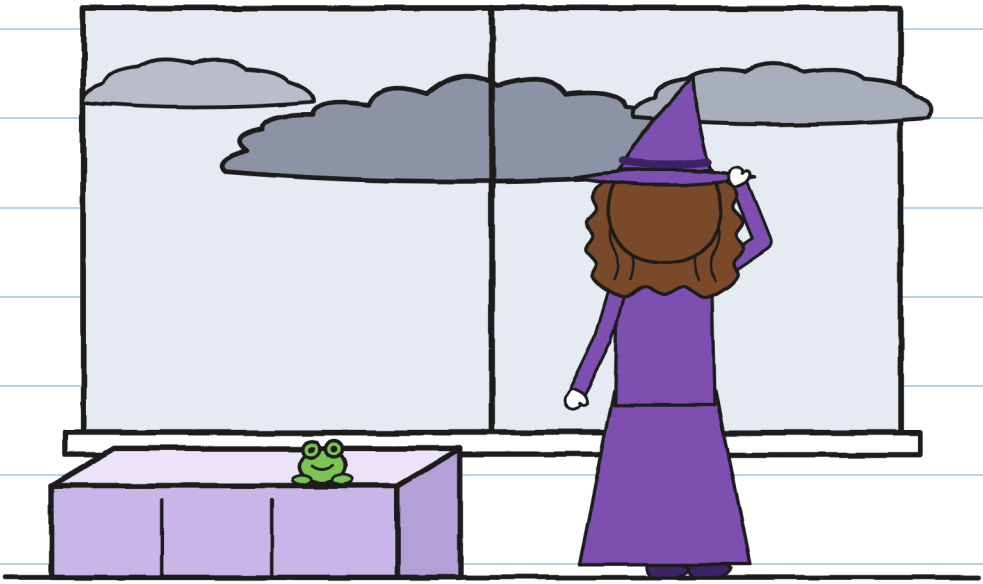

GUNNI SAGT,
ER MAG GEWITTER.

WO VERSTECKT SICH GUNNI?



BLITZ

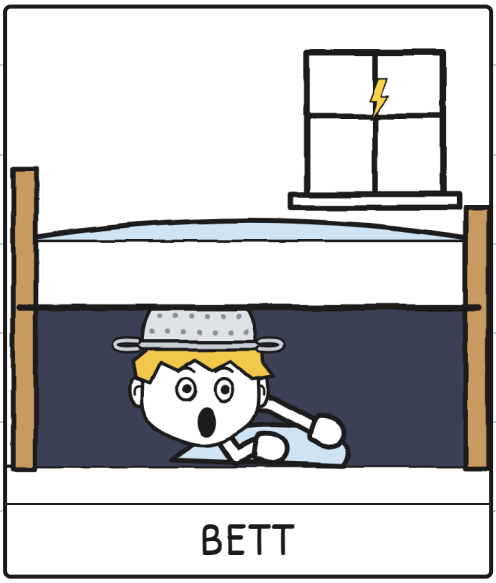

BETT

JULE ZÄHLT ELEFANTEN
ZWISCHEN BLITZ
UND DONNER.

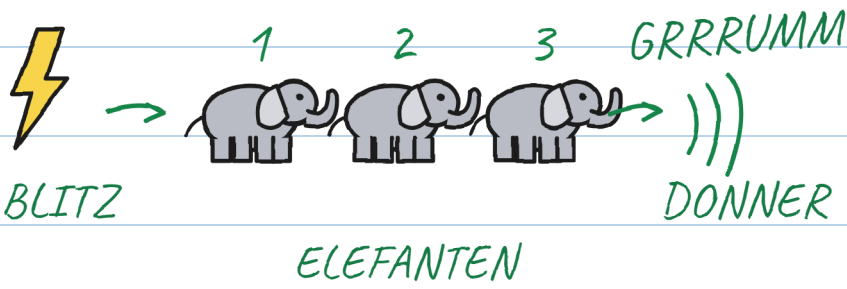

0 = ÜBER UNS!

DRINNEN!

WIE VIELE ELEFANTEN?

TONI SAGT: BLITZ LIEFERT NICHT BEI GEWITTER.

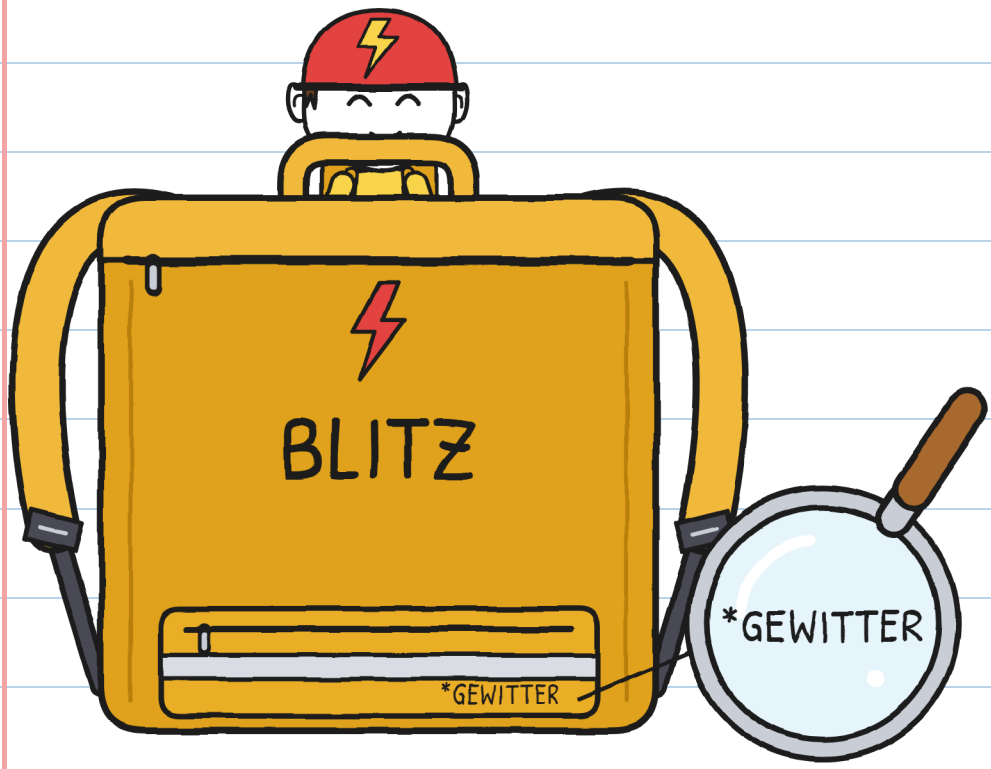

WO IST DER RUCKSACK?

DIE KINDER GEHEN ÜBER
DIE GROSSE BRÜCKE.



WIE VIELE KINDER SIEHST DU?

ES DONNERT, UND
GUNNI MACHT HICKS.

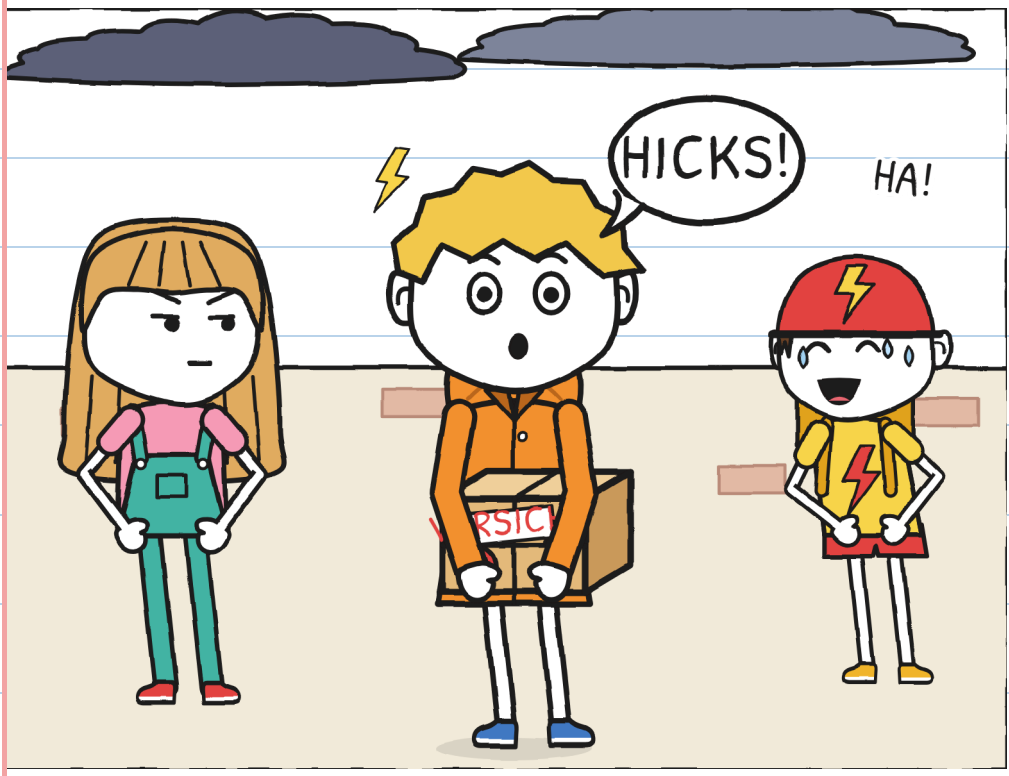

WER MACHT HICKS?

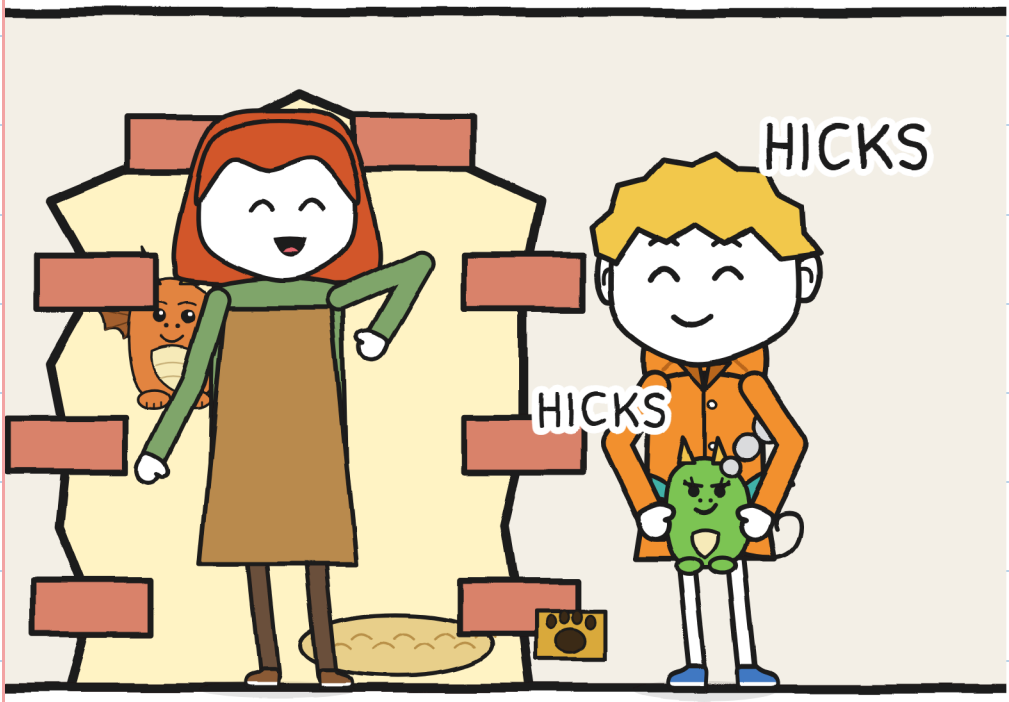

KRÜMEL MACHT AUCH HICKS.
SIEHST DU KRÜMEL?

DAS IST FLORAS HAUS.

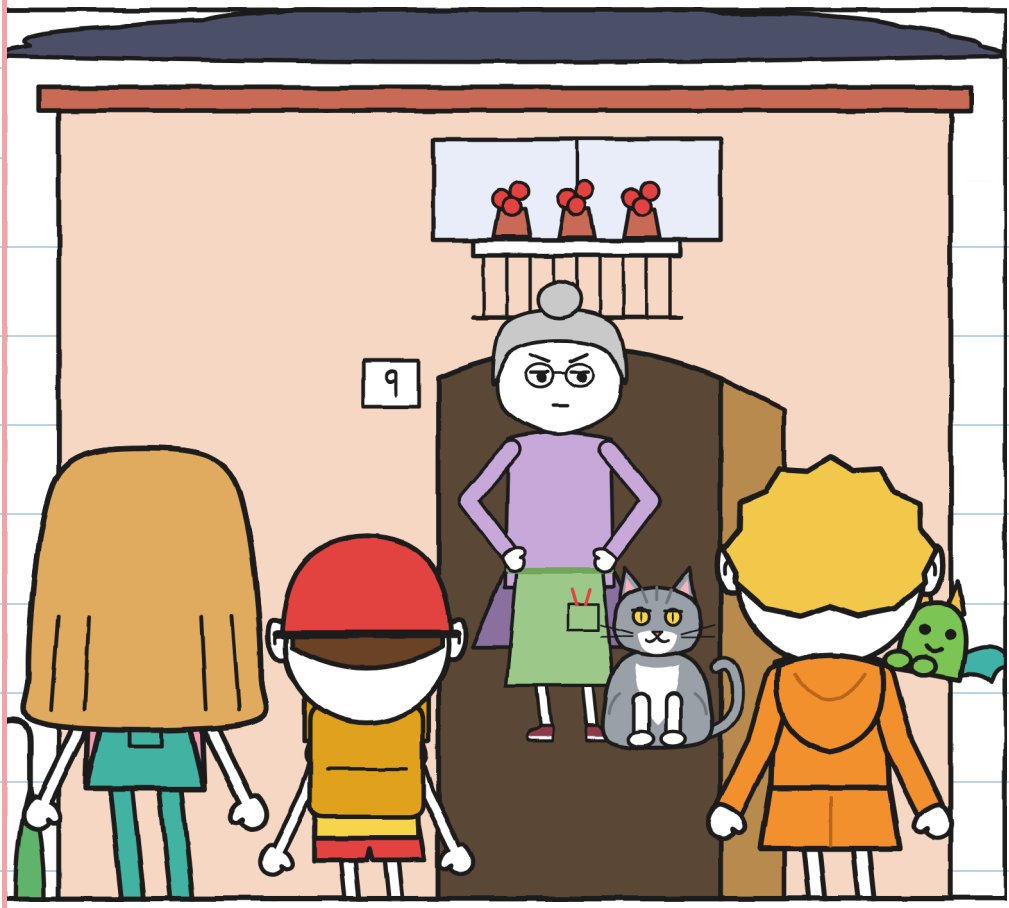

WO IST DER GRAUE KATER?

KAPITEL 2

DONNER!

FLORAS KÜCHE IST VOLLER PFLANZEN.



WO IST DIE KATZENKLAPPE?

IM GLAS SIND ACHT
GRAUE KÜGELCHEN.

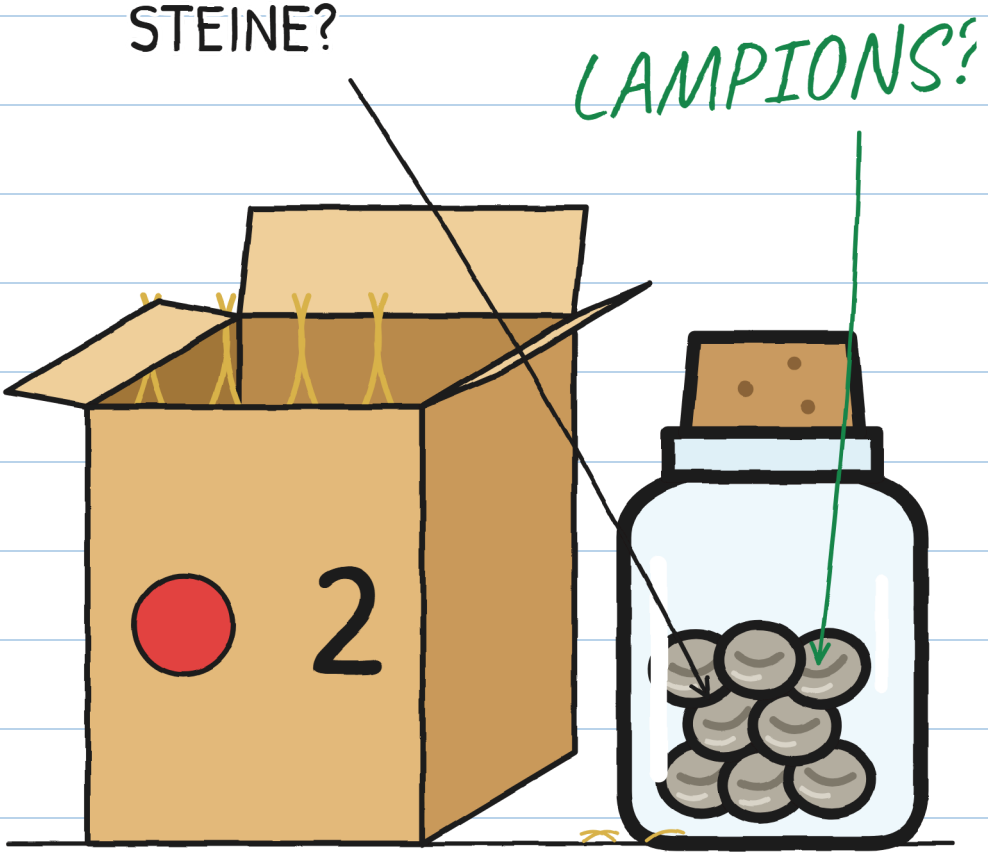

SIEHST DU DIE NUMMER 2?

FLORA ZEIGT EIN ALTES FOTO VOM KANAL.



SIEHST DU DIE LICHTER?

FLORA HAT EIN
GLAS MIT STEINEN.

SIEHST DU FLORA?

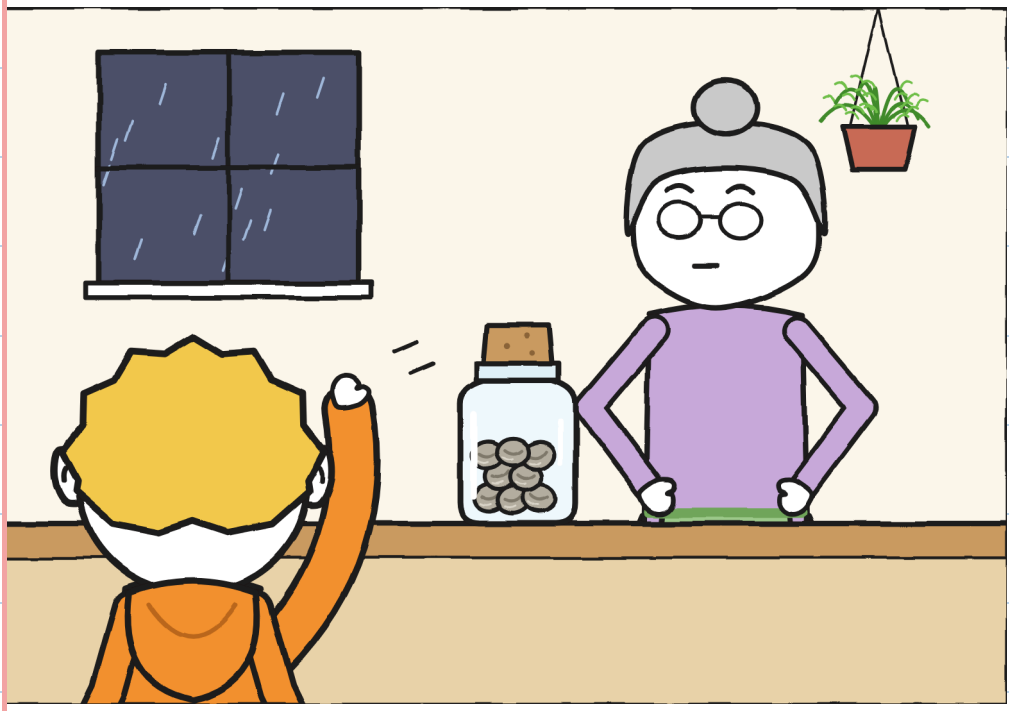

FLORAS KATER
HEISST DONNER.

SIEHST DU DONNER?

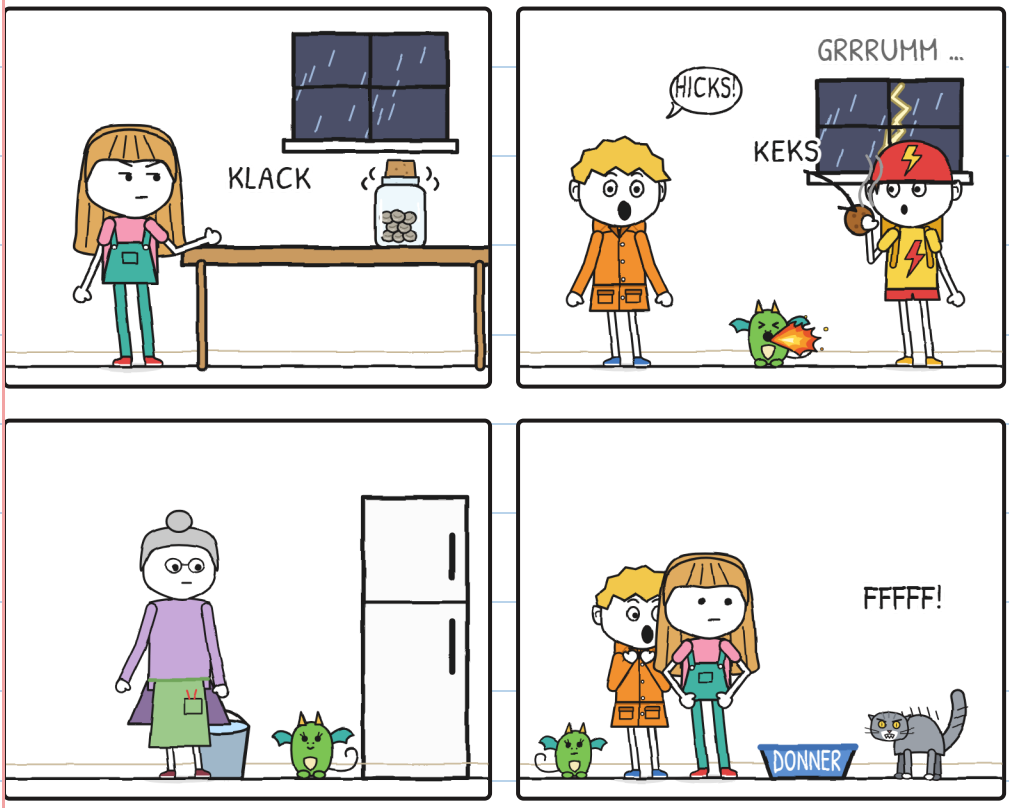

DAS GLAS MACHT KLIRR, KLIRR.

WER RUFT?

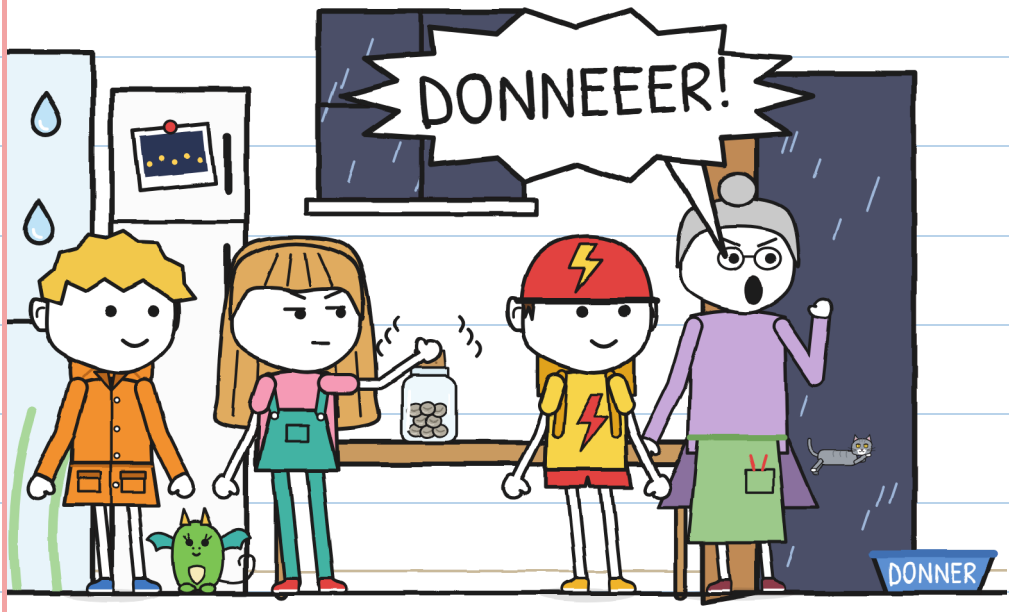

JULE MACHT DAS
GLAS AUF: PLOPP!



SIEHST DU DEN KORKEN?

ACHT GRAUE KÜGELCHEN
LIEGEN AUF DEM TISCH.

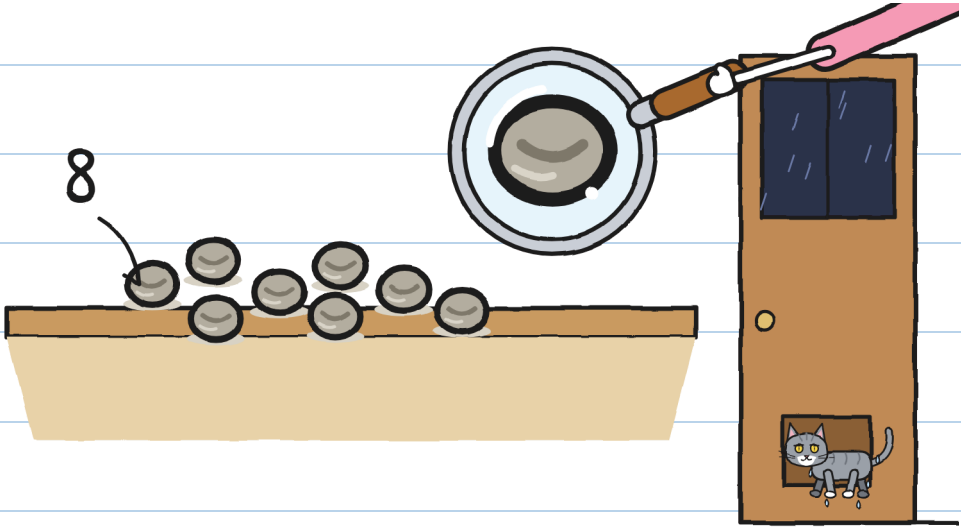

WO IST DER KATER?

GUNNI SAGT: DAS SIND SCHLAFENDE SAMEN.

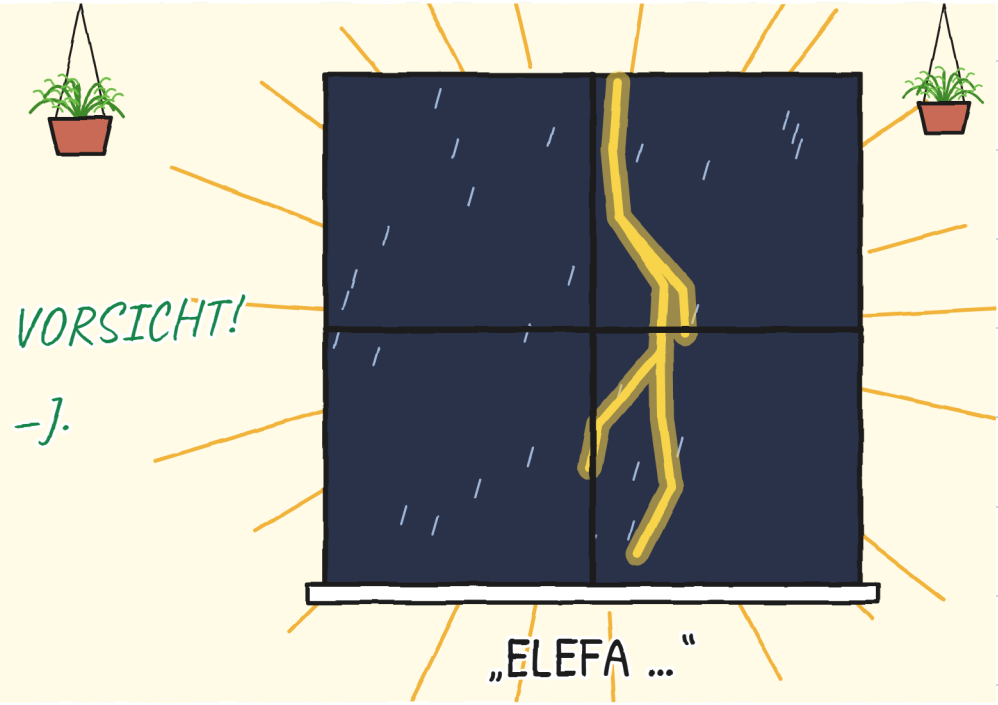

SIEHST DU DEN BLITZ?



ES DONNERT LAUT!
BLITZ: WELCHE FARBE?


DER STROM FÄLLT AUS:
SIEHST DU DIE AUGEN?
HICKS!


KRÜMEL MACHT FEUER.
SIEHST DU DIE SAMEN?

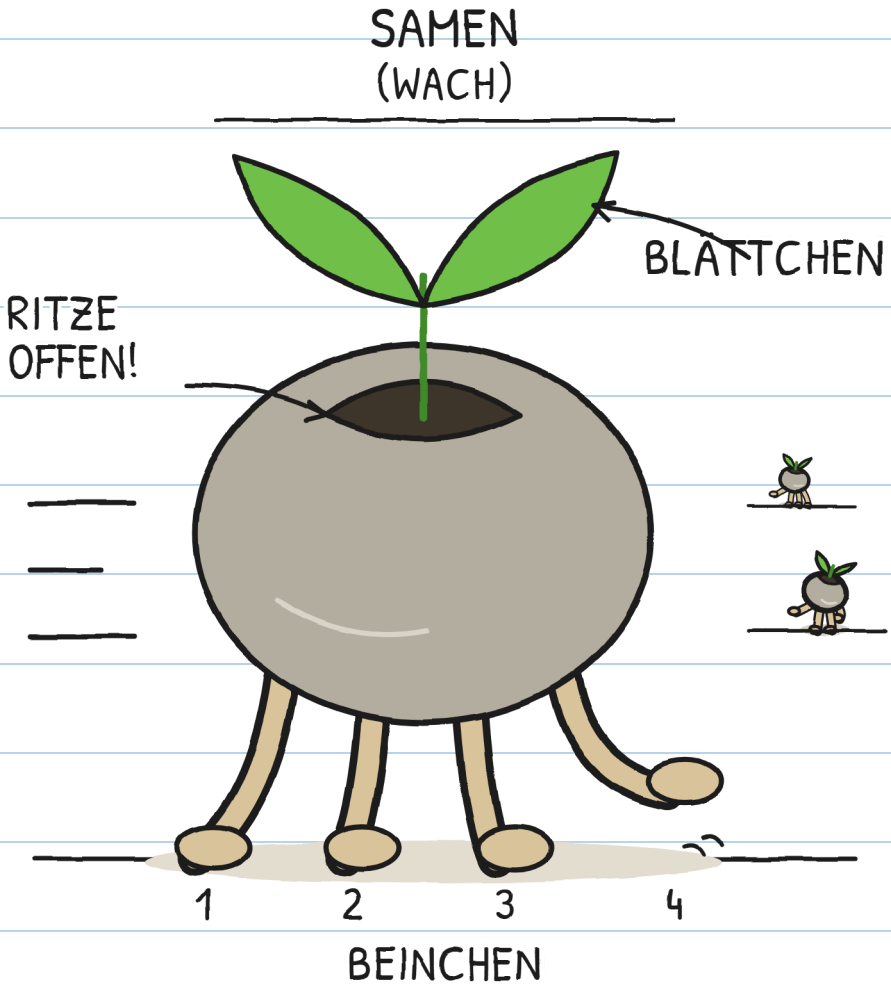

DAS SAMENKORN HAT BEINCHEN: WIE VIELE?

KAPITEL 3

SIE RENNEN, WENN DU WEGSIEHST

DIE SAMEN
RENNEN IM DUNKELN.

SIEHST DU STILLE SAMEN?

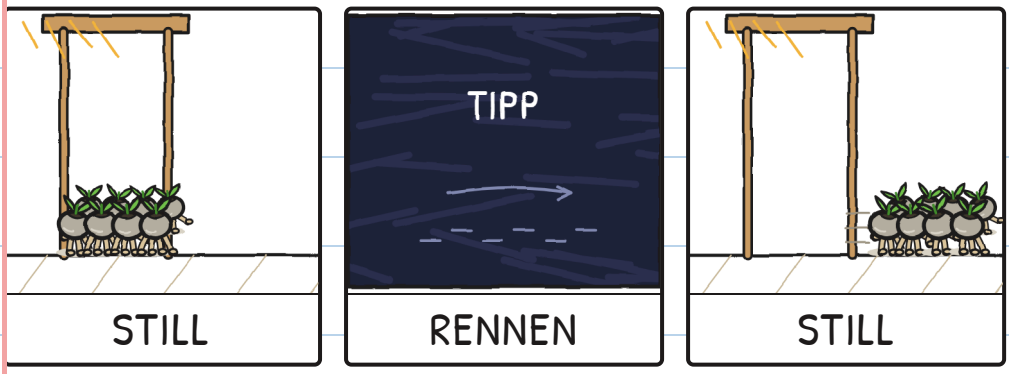

FLORA LEUCHTET
EIN SAMENKORN AN.



WO IST DIE TASCHENLAMPE?

FLORA STELLT EINEN TOPF VOR DIE KLAPPE.

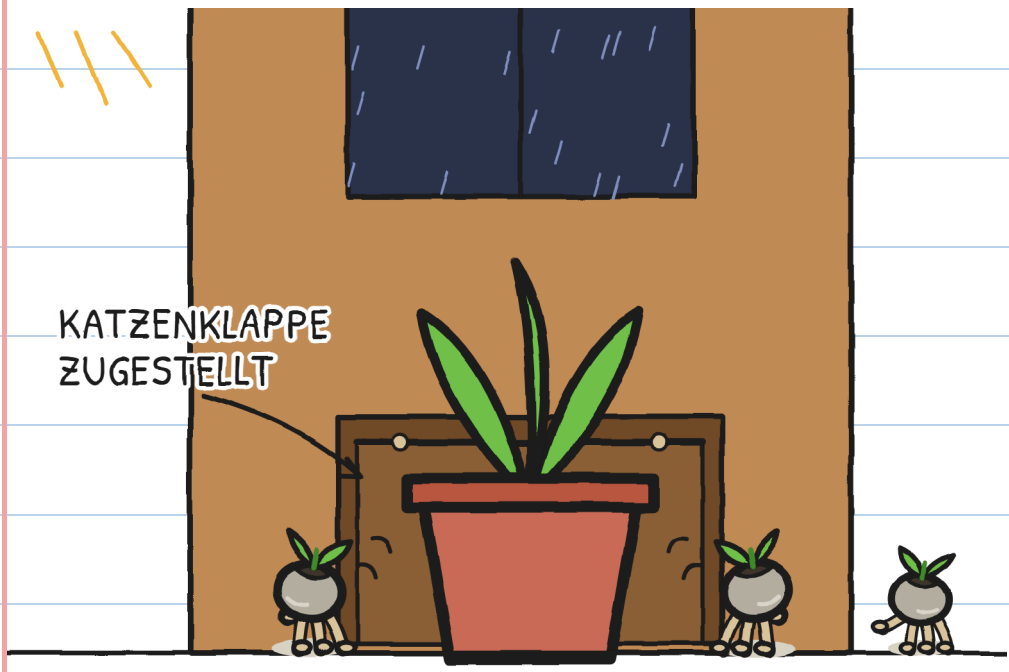

SIEHST DU DEN BLUMENTOPF?

ALLE FANGEN DIE SAMEN.

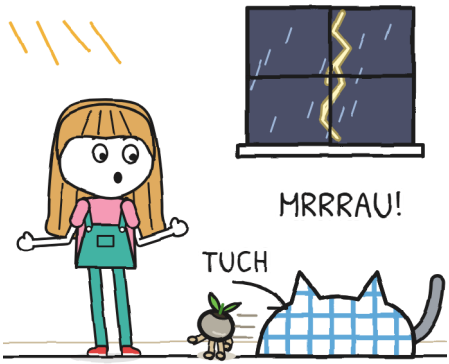

TUCH

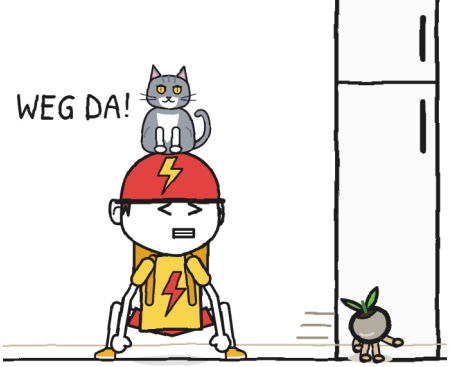

HÄNDE



FLAMME



TASCHENLAMPE

SIEHST DU DONNER?

TONI HAT ANGST
VOR KATZEN.



SIEHST DU DEN KATER?

DIE SAMEN LAUFEN IMMER ZUR KATZENKLAPPE.

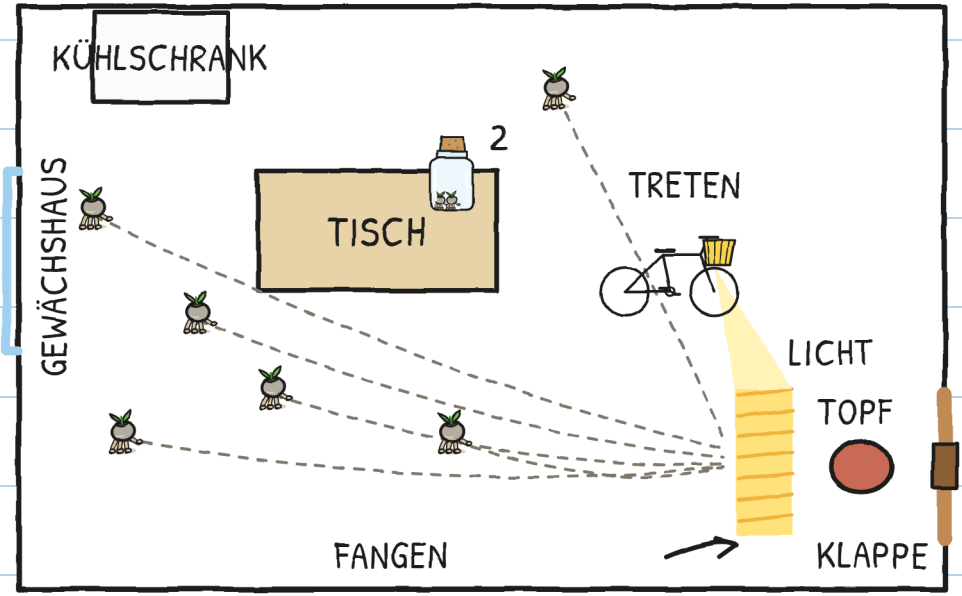

WO IST DAS RAD IM PLAN?

TONI TRITT IN DIE PEDALE,
UND DAS LICHT GEHT AN.

SIEHST DU DAS LICHT?



DIE SAMEN BLEIBEN
IM LICHT STEHEN.

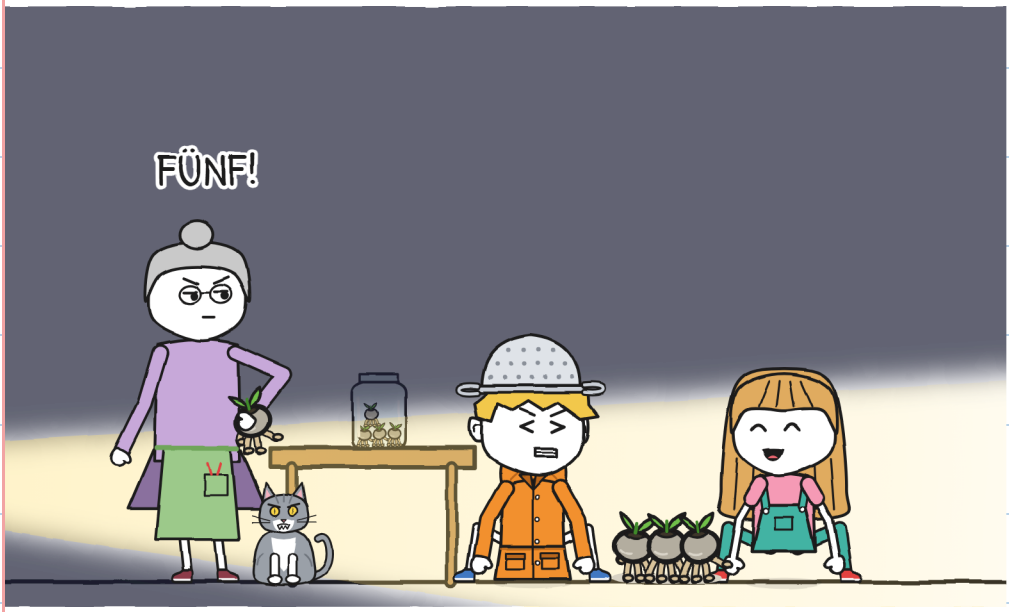

SIEHST DU DAS GLAS?

DONNER SPRINGT HOCH
UND WIRFT DAS GLAS UM.



SIEHST DU TONI FLIEGEN?

JULE FÄNGT DAS
SIEBTE SAMENKORN.



WO IST DAS ACHTE?

FLORA LÄSST
JULE NICHT RAUS.

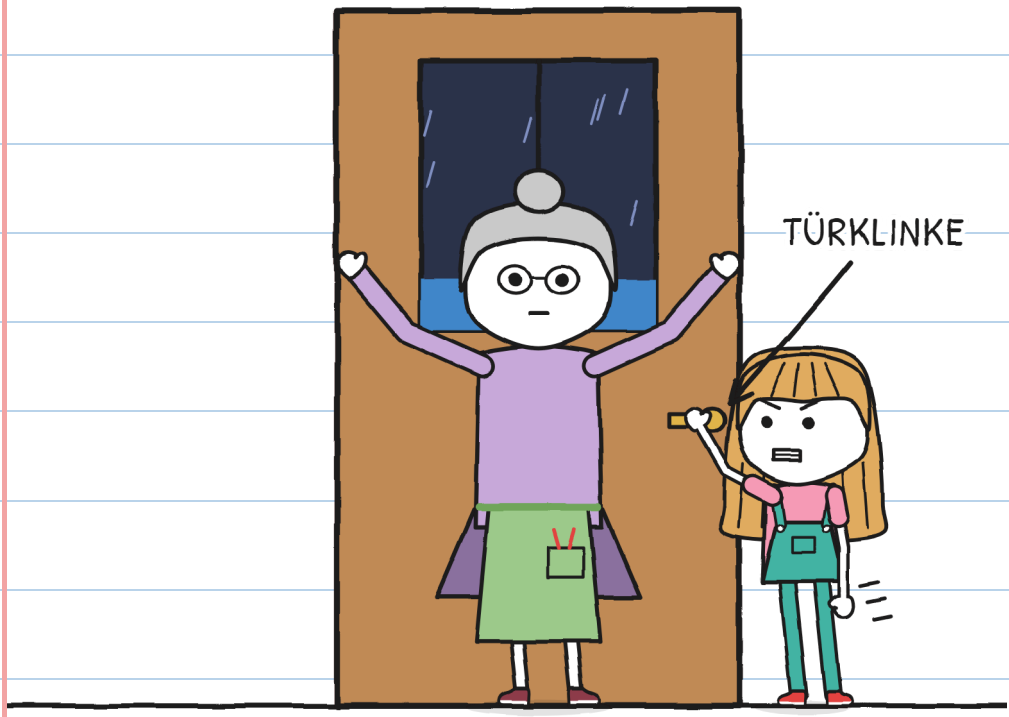

SIEHST DU DIE TÜRKLINKE?

FLORA WILL DIE SAMEN
IM DUNKELN PFLANZEN.



SIEHST DU KRÜMELS FEUER?

KAPITEL 4

HICKS

FLORA ZEIGT DAS PFLANZEN. WIE VIELE SCHRITTE?

LAMPIONBLUME

1.  ERDE

2. 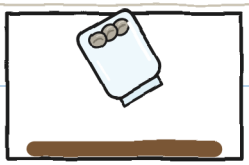 GLAS

3.  DUNKEL

4. 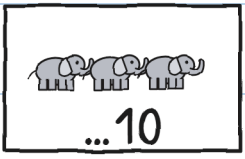

BALD

FLORA DREHT EINE KURBEL.
SIEHST DU DEN REGEN?

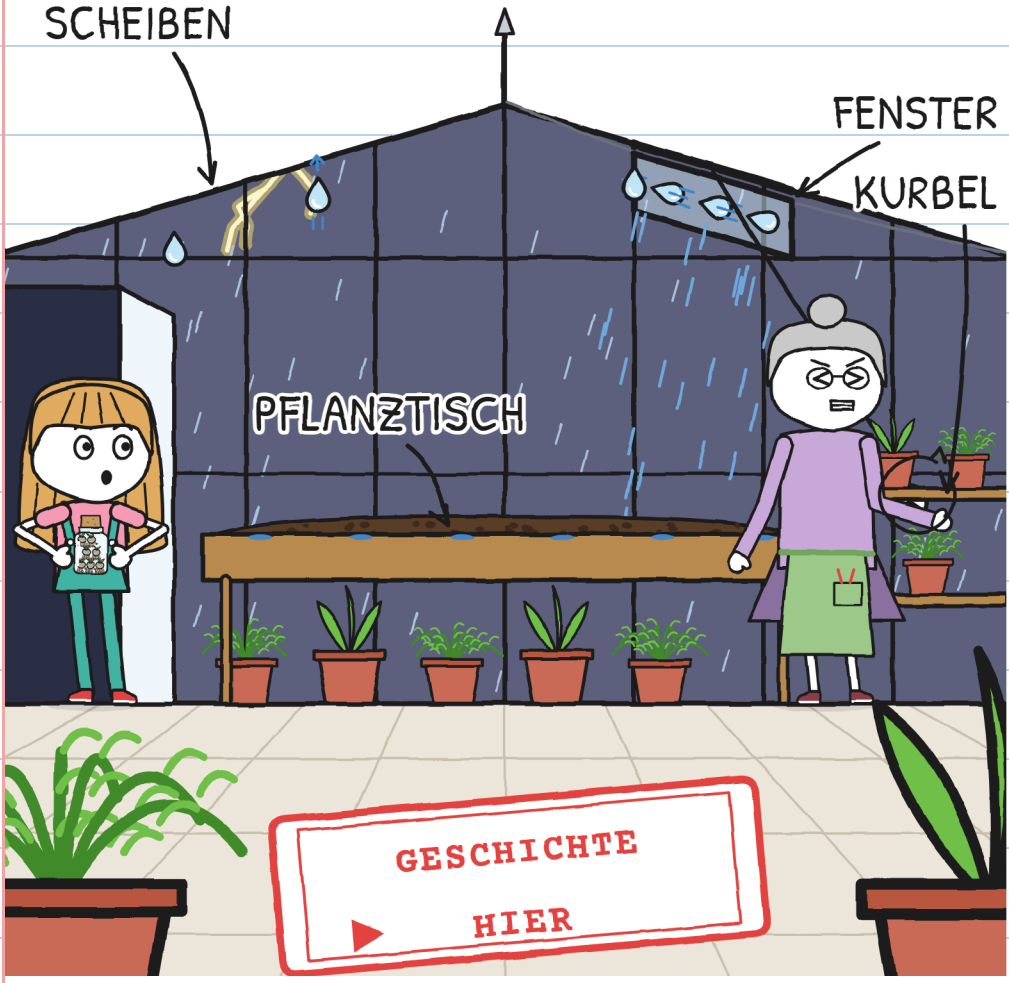

KRÜMEL VERSTECKT
SICH BEI DEN TÖPFEN.



SIEHST DU FLORAS HAND?

JEDER HICKS VON GUNNI
LÄSST KRÜMEL AUFFLAMMEN.

KETTE

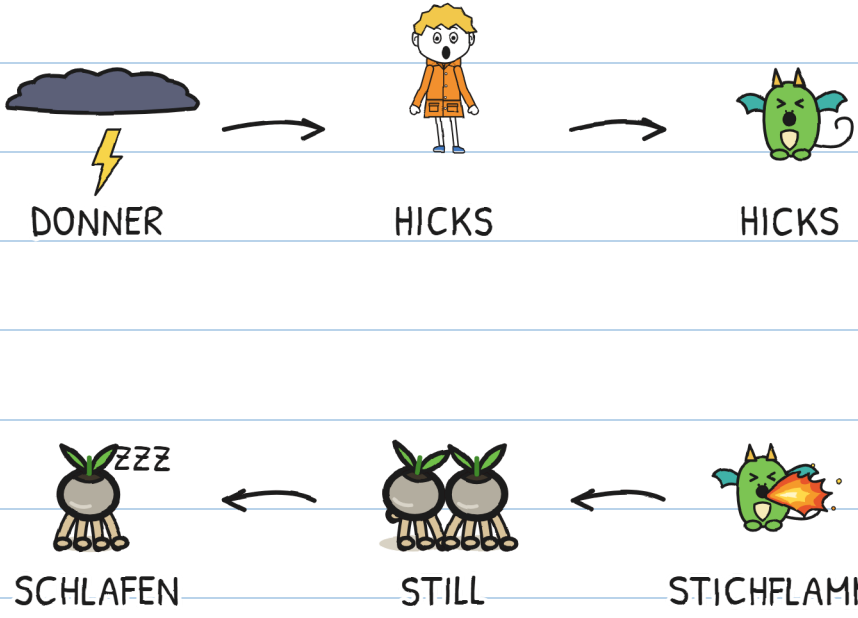

SIEHST DU DIE STICHFLAMME?

GUNNI PROBIERT MITTEL GEGEN SCHLUCKAUF.

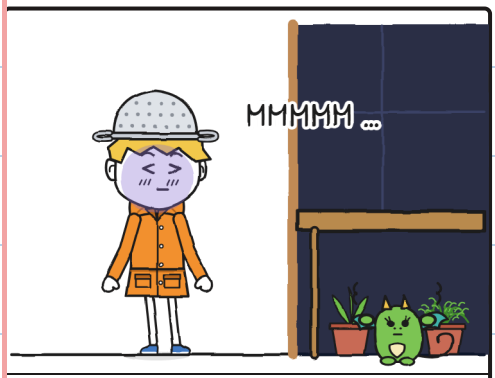

LUFT

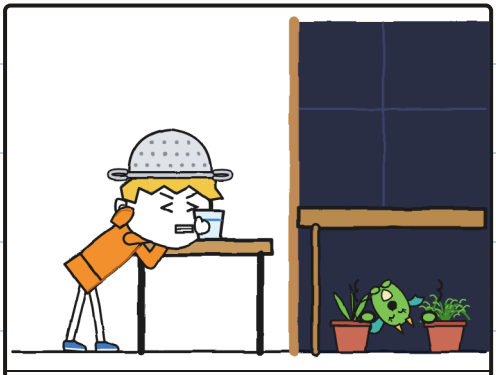

WASSER

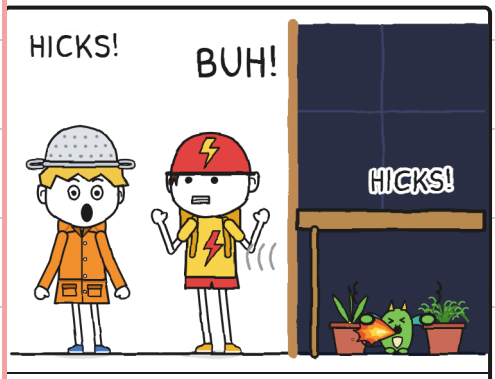

SCHRECK

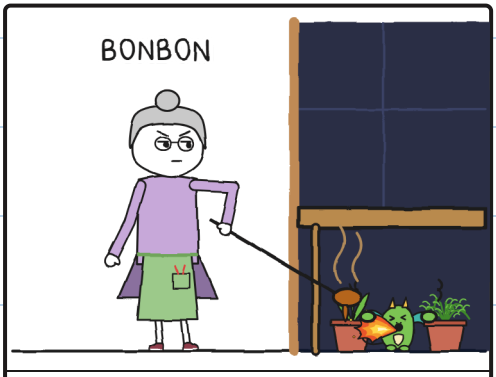

ZUCKER

WER SAGT BUH?

JULE ZÄHLT LAUT
FÜNF ELEFANTEN.



WO IST KRÜMELS FEUER?

KRÜMEL KOPIERT
GUNNIS ANGST.

WIE VIELE DINGE SIEHST
DU AUF DEM PLAN?

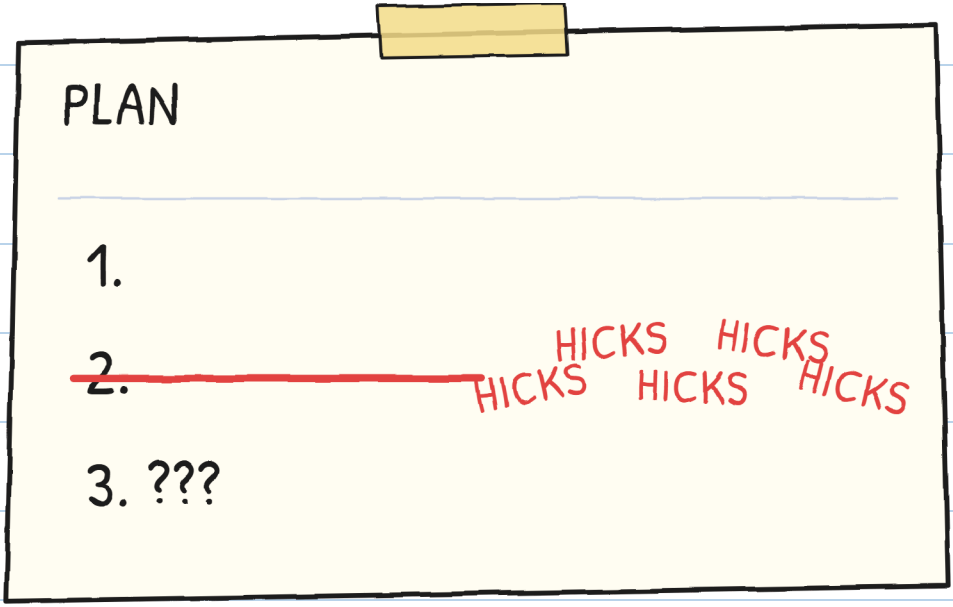

GUNNI WILL INS GEWÄCHSHAUS.



DRIN



DONNER



KÜCHE

WIE VIELE ZEICHNUNGEN?

VERAS DRACHEN
FLIEGEN IM GEWITTER.



WIE VIELE DRACHEN?

GUNNI GIBT DAS SIEB AB.



SIEHST DU FLORA?

GUNNI KRIECHT MIT KRÜMEL UNTER DEN PFLANZTISCH.



SIEHST DU DIE STICHFLAMME?

JULE SPRICHT LEISE
VON DER TÜR.



SIEHST DU JULE?

KAPITEL 5

ZÄHL AUF MICH

JULE UND GUNNI
ZÄHLEN ELEFANTEN.
SIEHST DU DIE ELEFANTEN?

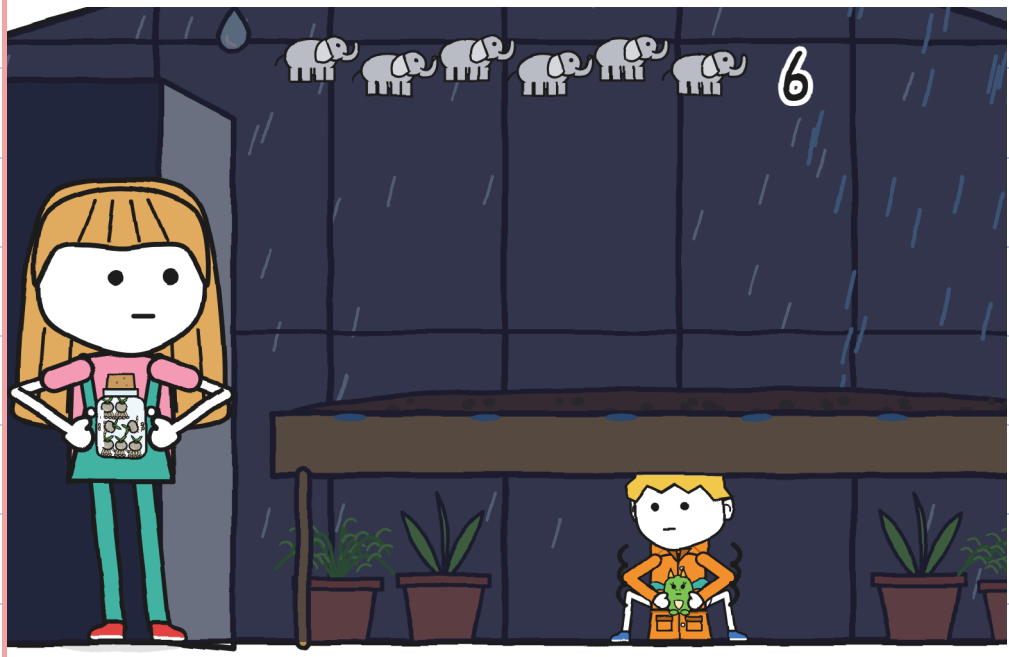

GUNNI ZÄHLT
SECHS ELEFANTEN.



SIEHST DU KRÜMEL?

ALLE HABEN VOR
ETWAS ANGST: JULE,
TONI UND FLORA.

WIE VIELE PERSONEN?

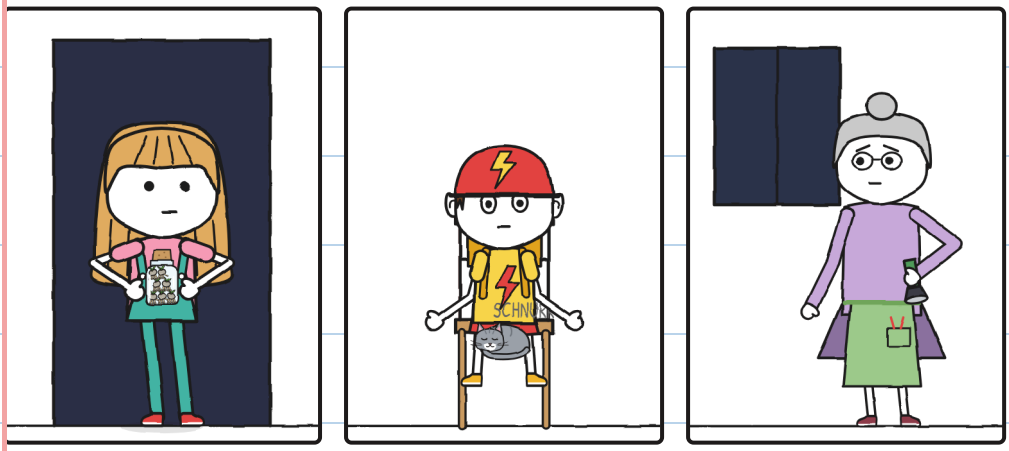

GUNNI ATMET LANGSAM,
KRÜMEL AUCH.



SIEHST DU GUNNIS
GESCHLOSSENE AUGEN?

JULE STELLT DAS OFFENE GLAS AUF DIE ERDE.

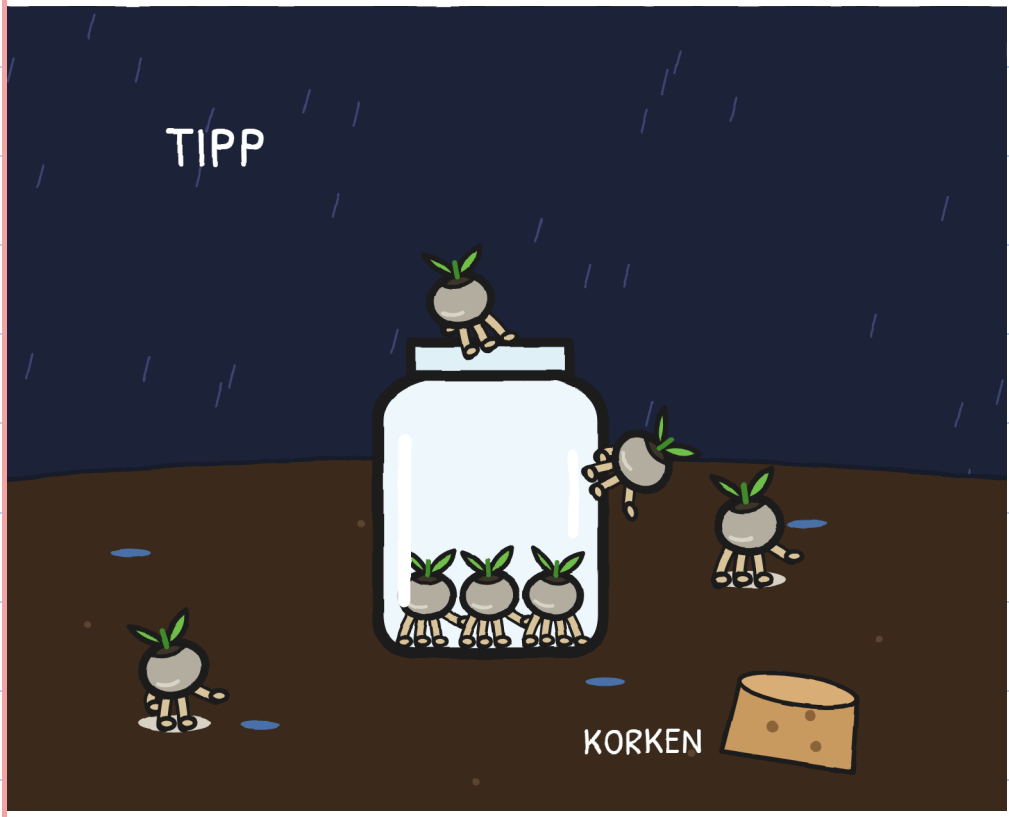

SIEHST DU DIE SAMEN?

JULE ZÄHLT BIS ZEHN.

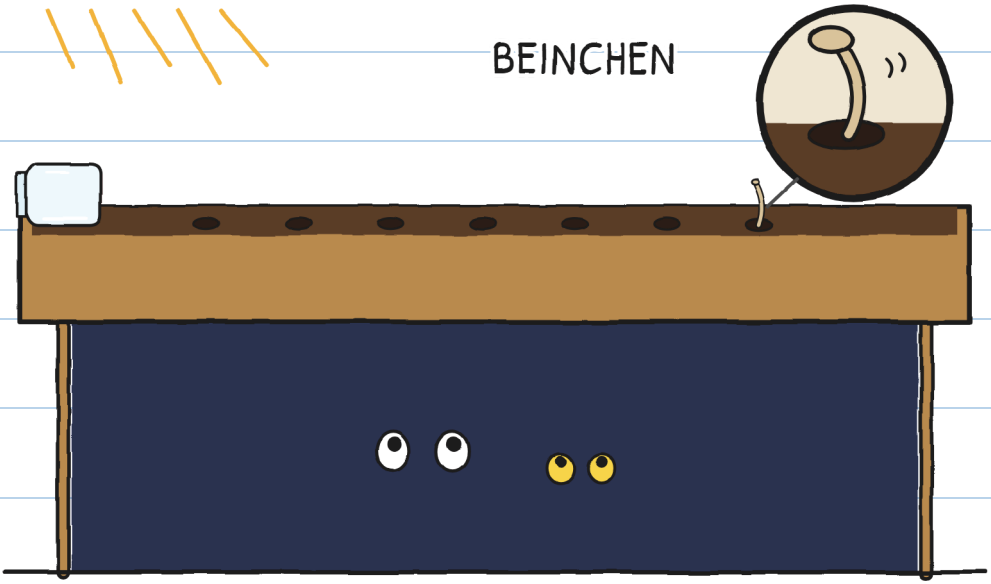

SIEHST DU DAS BEINCHEN?


DIE LAMPIONBLUMEN LEUCHTEN: WIE VIELE?

KRÜMEL MACHT KEINEN HICKS: SIE STAUNT.
WIE VIELE LAMPIONBLUMEN?

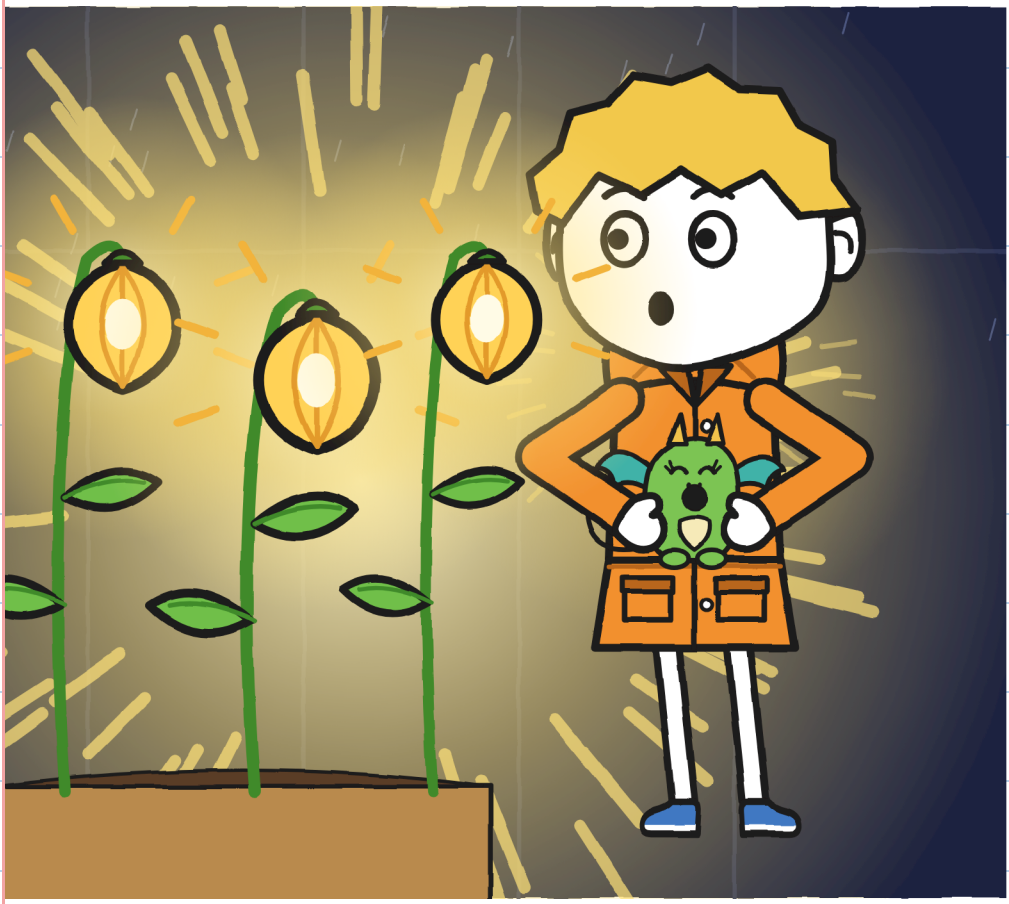

FLORA BERÜHRT
EINE LAMPIONBLUME.

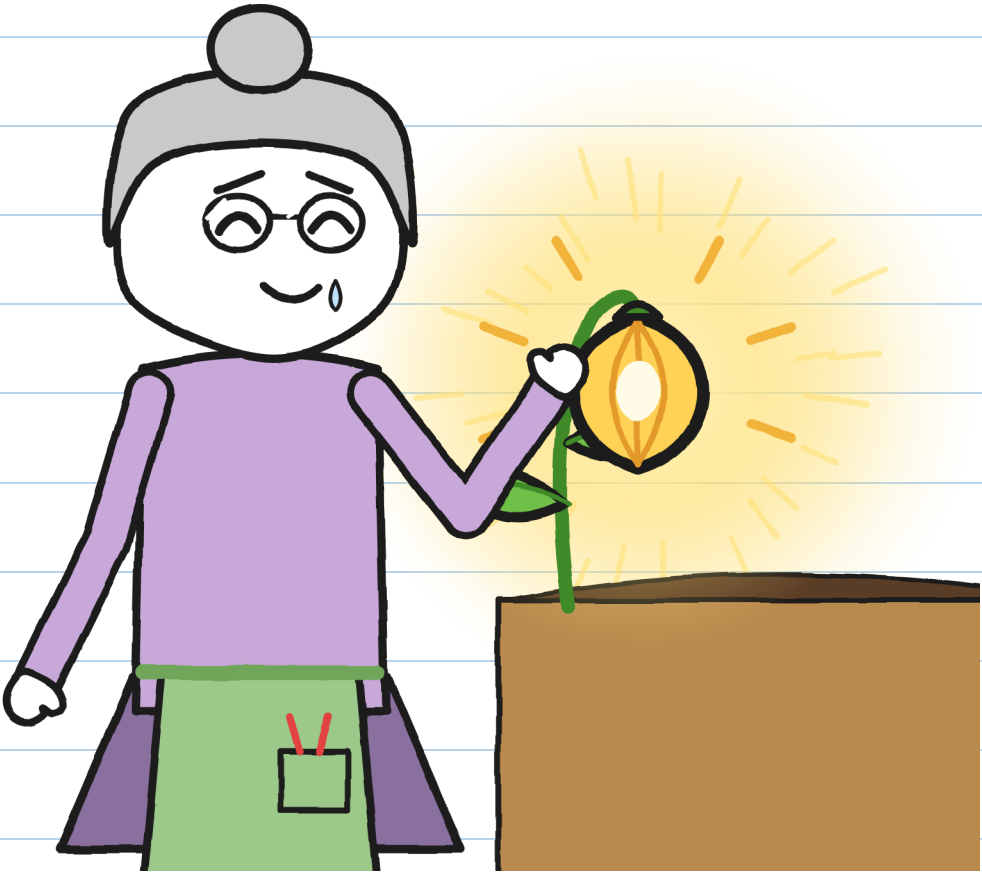

WO IST DIE LAMPIONBLUME?

FLORA HOLT EINEN KULI
ZUM UNTERSCHREIBEN.

SIEHST DU DEN BLAUEN KULI?

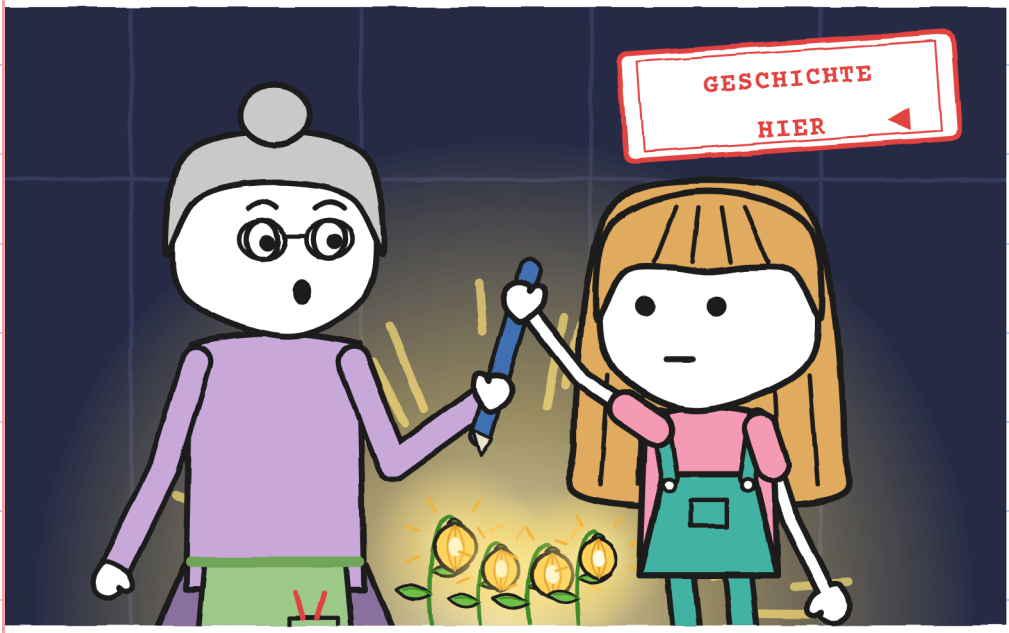

SIE WARTEN EINE HALBE STUNDE NACH DEM DONNER.



SIEHST DU DEN MOND?

FLORA KLOPFT DREIMAL AN DIE HOFMAUER.

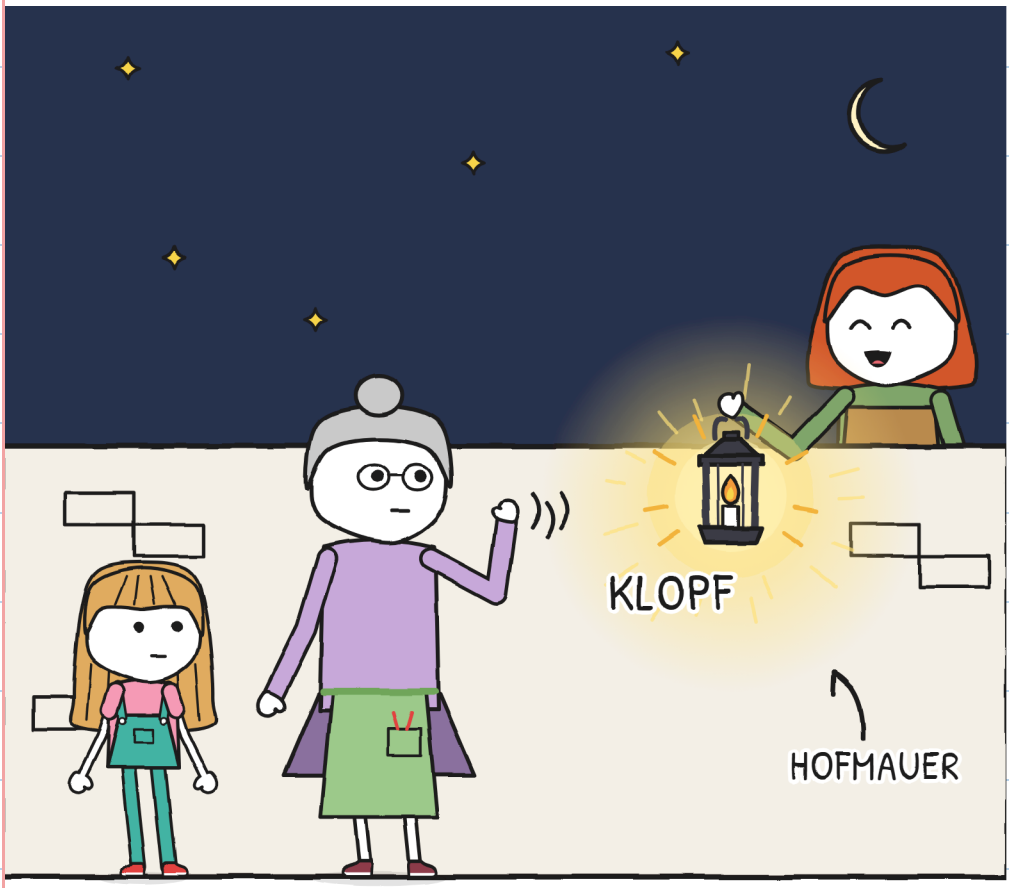

SIEHST DU DIE LATERNE?

KAPITEL 6

DAS ACHTE SAMENKORN

ALLE SUCHEN DAS
ACHTE SAMENKORN.



SIEHST DU DAS RAD?

DIE KINDER MACHEN
DIE LICHTER AUS.

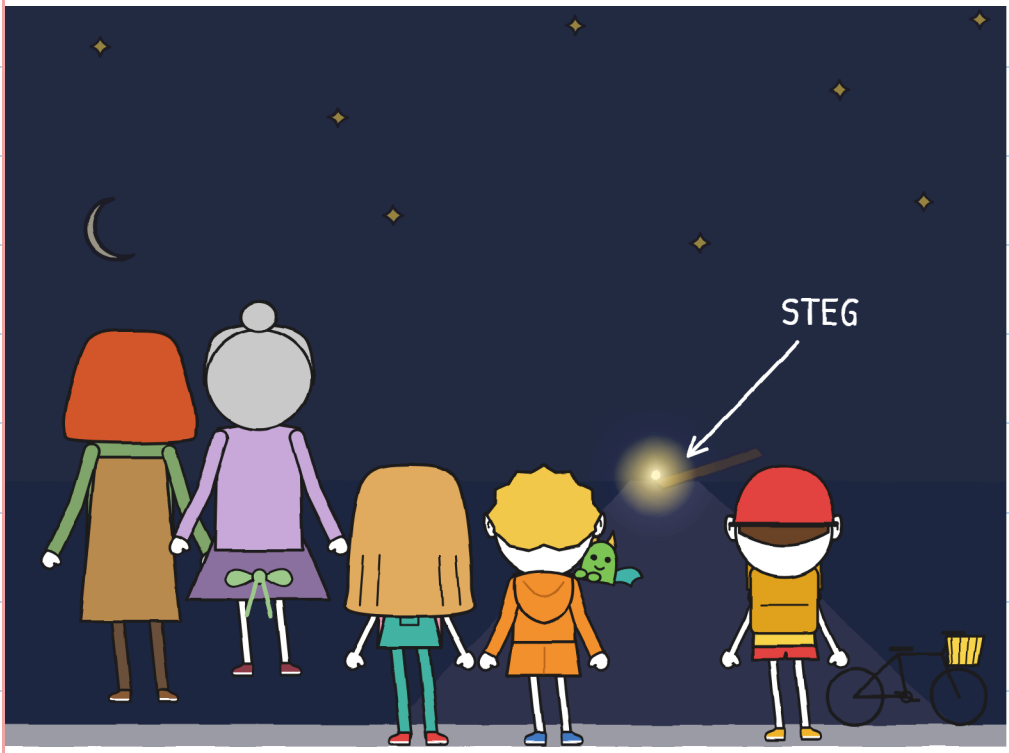

SIEHST DU DAS LICHT?

DIE KLEINE LAMPIONBLUME LEUCHTET AM STEG.
SIEHST DU DEN STEG?

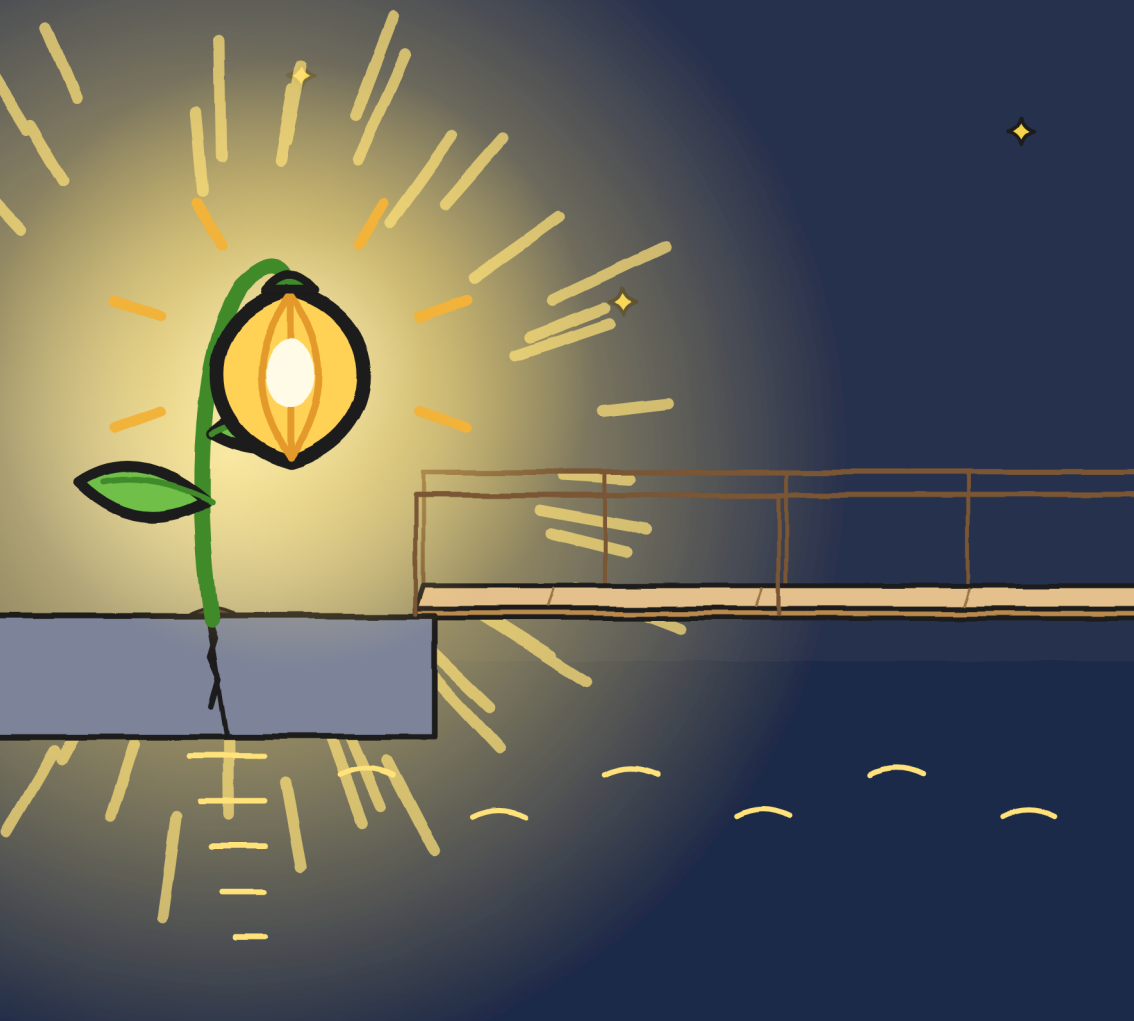

JULE SIEHT DEN STEG AN.

SIEHST DU DEN MOND?



FLORA UNTERSCHREIBT DAS ETIKETT MIT GRÜNER TINTE.

NR. 2

FLORA

DONNER

R.

RETOUR RETOUR RETOUR RETOUR RETOUR RETOUR RETOUR RETOUR RETOUR RETOUR RETOUR RETOUR RETOUR

ZUGESTELLT

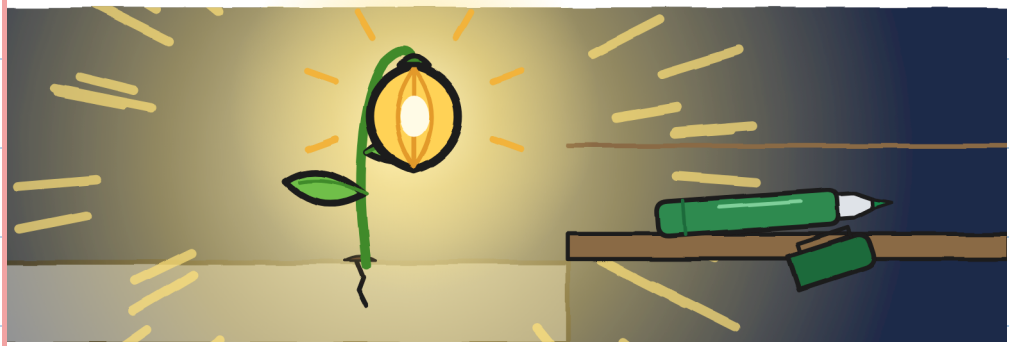

WO IST DER GRÜNE STIFT?

VERA BRINGT
ALLE ZUM LADEN.

WO IST MARA?



MARA VERSTECKT
SICH UNTERM TRESEN.

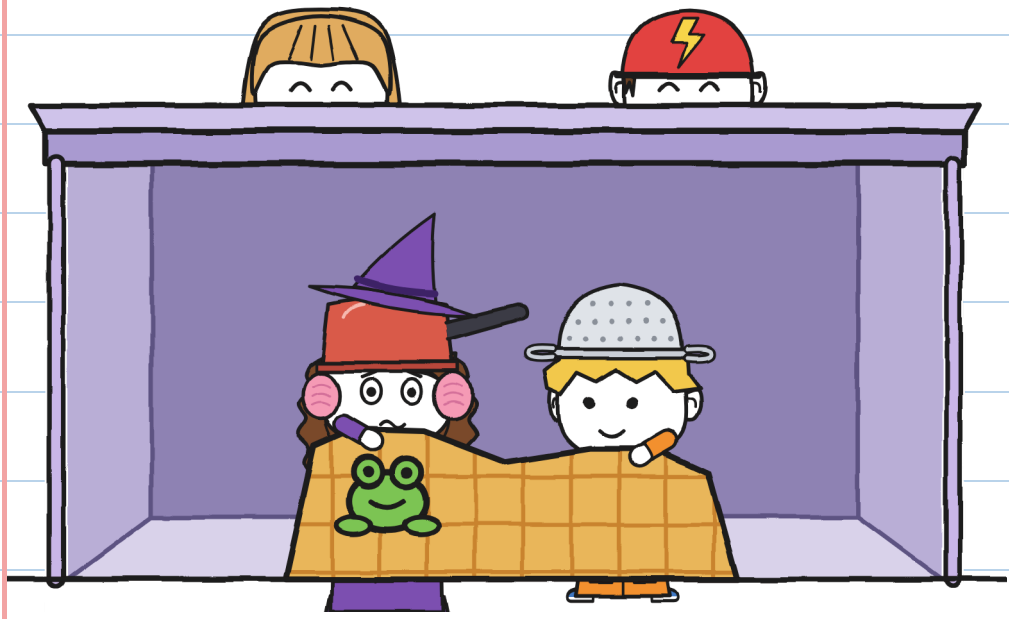

SIEHST DU DEN KOCHTOPF?

TONI HAT IM LADEN EINEN PLATZ: SIEHST DU DEN RUCKSACK?

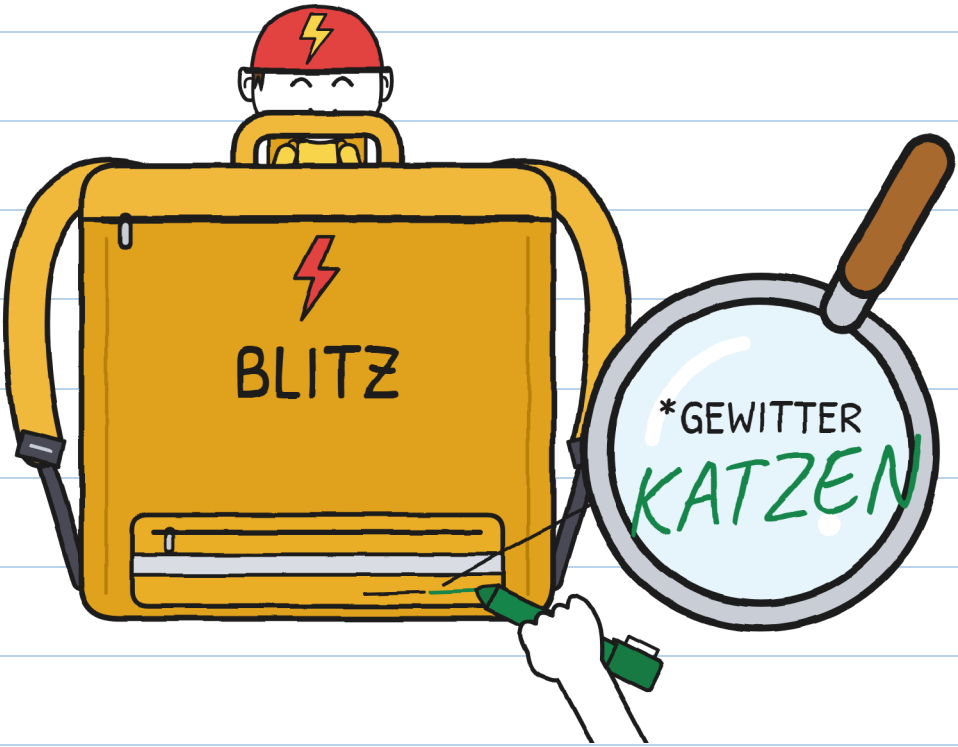

GUNNI HAT EINEN NEUEN
PLAN FÜR GEWITTER.
SIEHST DU DIE NUMMER 18?

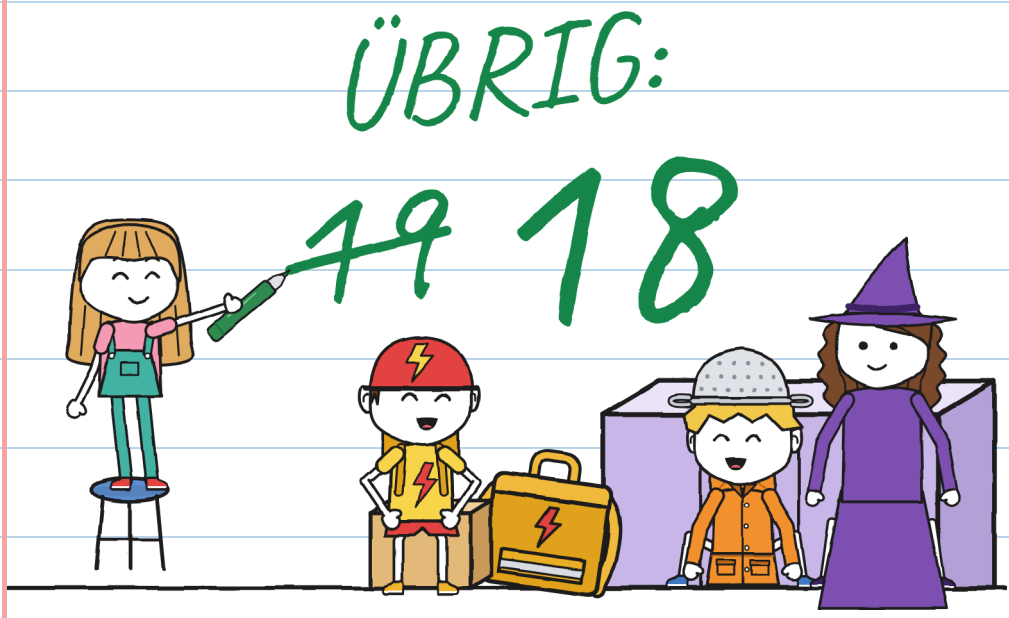

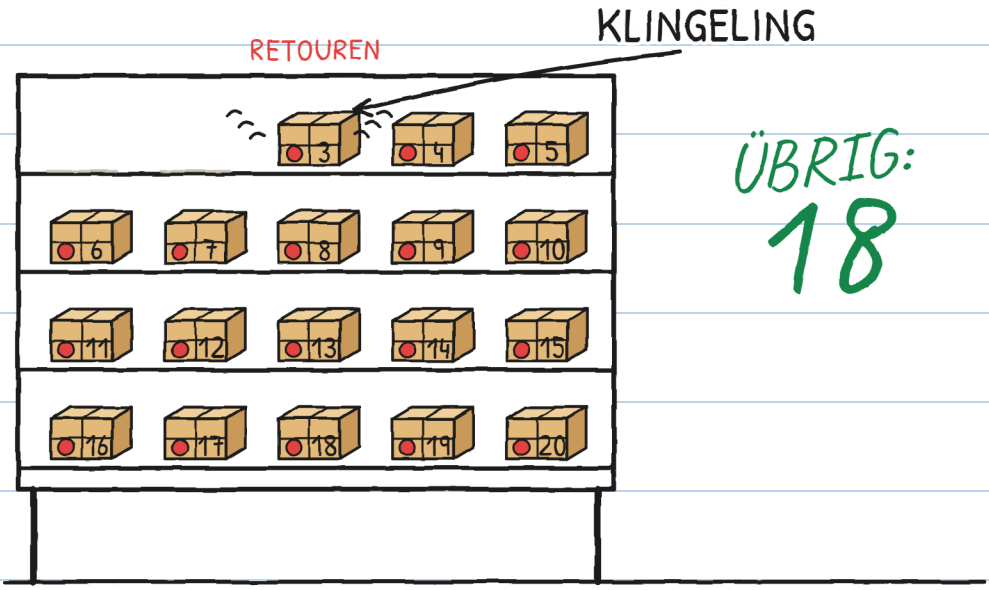

ÜBRIG:
18

PAKET 3: KLINGELING!

NR. 3

TONILEIN



WO IST DIE GLOCKE?



UNMÖGLICHE LIEFERUNGEN · 3

BALD: BUCH 3.
SIEHST DU PAKET 3?



DAS VIERTEL

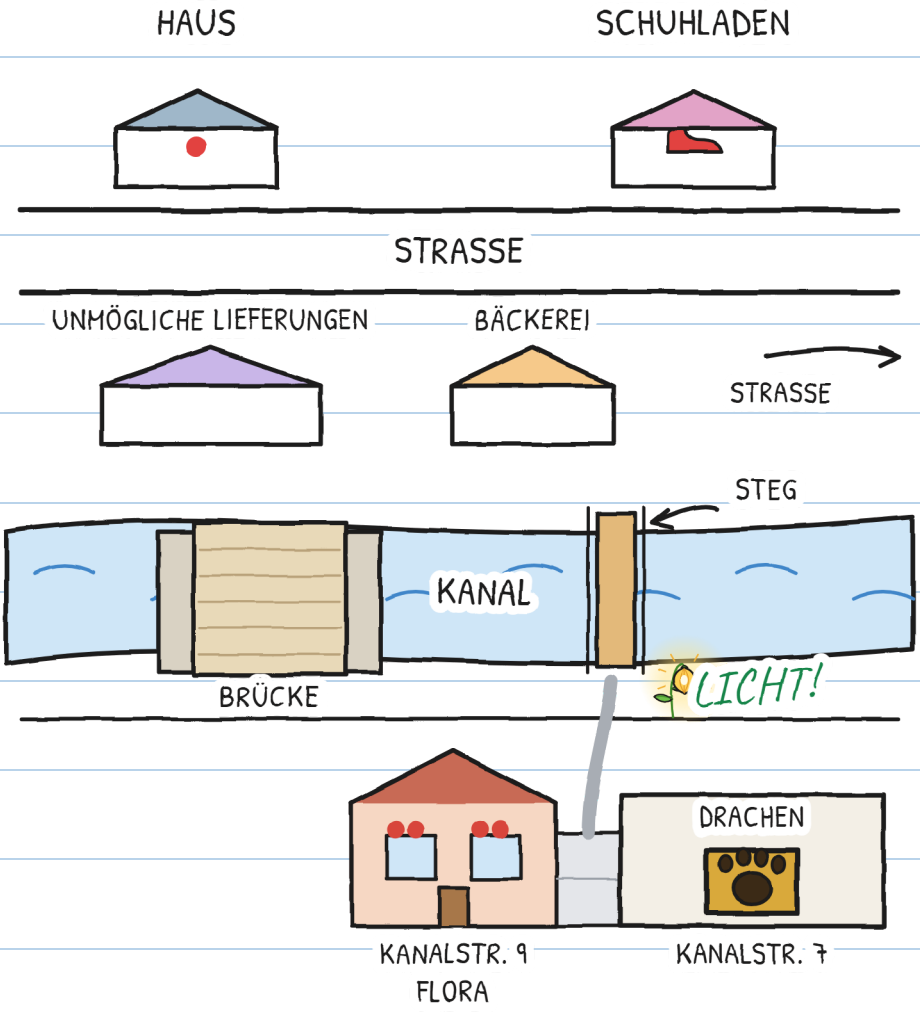
HAUS
SCHUHLADEN
STRASSE
UNMÖGLICHE LIEFERUNGEN
BÄCKEREI
STRASSE
STEG
KANAL
BRÜCKE
LICHT!
DRACHEN
KANALSTR. 9
FLORA
KANALSTR. 7

STECKBRIEF



R.

1. SCHRIFT
2. VERA
3. LAMPIONBLUMEN
4. ZUVERLÄSSIG
5. SCHEIBEN

6. NAME? –J.

WER IST R.?

R.?

EINE GESCHICHTE, SECHS GRÖSSEN

ES GIBT SECHS GRÖSSEN, VON 3 BIS 16 JAHREN, UND MEHR ALS 20 SPRACHEN.

GRÖSSE XXS · PRE-A1
JULE FÄNGT DAS SIEBTE SAMENKORN.

GRÖSSE XS · A1
Auf dem Boden war noch ein Samenkorn. Jule fing es. Sieben.

GRÖSSE S · A2
Noch ein Blitz: Auf dem Boden war nur noch ein Samenkorn. Jule hat es gefangen. Sieben.

GRÖSSE M · B1
Beim nächsten Blitz war nur noch ein Samenkorn übrig, und Jule fing es. Sieben.

GRÖSSE L · B2
Als es wieder blitzte, lag nur noch ein einziges Samenkorn am Boden, und Jule fing es. Sieben.

GRÖSSE XL · B2-C1
Illustrierter Roman · 13+

Die GER-Niveaus sind Richtwerte für alle, die Deutsch lernen.

DASSELBE GEWITTER. –J.

FÜR FAMILIEN UND LEHRKRÄFTE

Übe jedes Kapitel auf linguaula.com

ECHTES GEWITTER: WAS TUN?

1. HÖRST DU DONNER, GEH INS HAUS.
2. DRINNEN, MIT EINEM ERWACHSENEN, WEIT WEG VON FENSTERN. KEINE GEWÄCHSHÄUSER, BRÜCKEN, BÄUME, KEIN WASSER.
3. GEH ERST EINE HALBE STUNDE NACH DEM LETZTEN DONNER WIEDER NACH DRAUSSEN.
4. ELEFANTEN ZÄHLEN BERUHIGT, SAGT ABER NICHT, WANN MAN RAUSGEHEN KANN.

ZÄHL DEIN GEWITTER

BLITZ	ELEFANTEN	KM	NAH?
1	15	5	–
2	9	3	NAH