



Kraftfahrt-Bundesamt

DE-24932 Flensburg

ALLGEMEINE BETRIEBSERLAUBNIS (ABE)

nach § 22 in Verbindung mit § 20 Straßenverkehrs-Zulassungs-Ordnung (StVZO) in der Fassung der Bekanntmachung vom 26.04.2012 (BGBl I S.679)

Nummer der ABE: 91323*03

Gerät: Austausch-Federn für KRad-Federbeine

Typ: SPB

Inhaber der ABE
und Hersteller: Hyperpro Sales B.V.
NL-4251 LR WERKENDAM

Für die oben bezeichneten reihenweise zu fertigenden oder gefertigten Geräte wird dieser Nachtrag mit folgender Maßgabe erteilt:

Die sich aus der Allgemeinen Betriebserlaubnis ergebenden Pflichten gelten sinngemäß auch für den Nachtrag.

In den bisherigen Genehmigungsunterlagen treten die aus diesem Nachtrag ersichtlichen Änderungen bzw. Ergänzungen ein.



Kraftfahrt-Bundesamt

DE-24932 Flensburg

2

Nummer der ABE: 91323*03

Die Federbeine für Krafträder, Typ SPB, dürfen auch zum Anbau an den in den beiliegenden Prüfunterlagen aufgeführten Krafträdern unter den dort genannten Bedingungen feilgeboten werden.

Bei Verwendung der Geräte an den in den beiliegenden Prüfunterlagen beschriebenen Krafträdern, die mit Einzelbetriebserlaubnis (EBE) nach §21 StVZO in den Verkehr gelangt sind, ist eine unverzügliche Überprüfung des Ein- oder Anbaus der Fahrzeugteile durch einen amtlich anerkannten Sachverständigen oder Prüfer für den Kraftfahrzeugverkehr oder durch einen Prüfsachverständigen einer Überwachungsorganisation nach Nummer 4 der Anlage VIIIb zur StVZO durchzuführen.

Der ordnungsgemäße Ein- oder Anbau ist gemäß §22 Absatz 1 Satz 5 bei der Überprüfung mit positivem Ergebnis zu bestätigen. Nach durchgeführter Abnahme ist die ausgestellte Bestätigung mit dieser ABE und den Fahrzeugpapieren mitzuführen und den zuständigen Personen auf Verlangen auszuhändigen. Letzteres entfällt nach Berichtigung der Fahrzeugpapiere.

Im Übrigen gelten die im beiliegenden Nachtragsgutachten der GTÜ Gesellschaft für Technische Überwachung mbH, Stuttgart, vom 08.03.2016 festgehaltenen Angaben.

Flensburg, 14.06.2016

Im Auftrag



Nina Haderup

Anlagen:

Nebenbestimmungen und Rechtsbehelfsbelehrung
1 Nachtragsgutachten Nr. GTÜ StVZO22-14005.02



Kraftfahrt-Bundesamt

DE-24932 Flensburg

Nummer der ABE: 91323*03

- Anlage -

Nebenbestimmungen und Rechtsbehelfsbelehrung

Nebenbestimmungen

Die in der bisherigen Genehmigung enthaltenen Auflagen gelten auch für diesen Nachtrag.

Rechtsbehelfsbelehrung

Gegen diese Genehmigung kann innerhalb eines Monats nach Bekanntgabe Widerspruch erhoben werden. Der Widerspruch ist beim **Kraftfahrt-Bundesamt, Fördestraße 16, 24944 Flensburg**, schriftlich oder zur Niederschrift einzulegen.

zur Beantragung eines Nachtrags zur ABE Nr. KBA 91323*02
nach § 22 StVZO Austauschfedern für Federbeine für Krafträder

Fahrzeugteilarart : Austauschfedern für Federbeine für Krafträder
Typ : SPB
Antragsteller : Hyper Pro Sales B.V., NL-4251 LR Werkendam

1. Allgemeines

- 1.1. Hersteller : Hyper Pro Sales B.V.
Hulsenboschstraat 26
NL-4251 LR Werkendam
Niederlande
- 1.2. Antragsteller : Siehe Ziff. 1.1.
- 1.3. Teileart : Austauschfedern für Federbeine für Krafträder
- 1.4. Teiletyp / Handelsbezeichnung : SPB
- 1.5. Genehmigungsnummer : KBA 91323
- 1.6. Codierung der Federausführungen : Beispiel: SP-BM06-SSB004
- 1.7. Weitere Ausführungsmerkmale : siehe Anlage 2
- 1.8. Grund des Nachtrags : - erweiterter Verwendungsbereich
- redaktionelle Änderungen

- 2. Verwendungsbereich** : Verwendungsbereich und Anbauvorgaben
siehe Anlage 1 und 3

3. Technische Angaben

- 3.1. Beschreibung der Umrüstung : Federn zum Austausch gegen die originalen
Federn von Federbeinen von Krafträdern.
- 3.2. Beschreibung der Bauteile
- Art : Stahlschraubenfeder, zylindrisch, linear
ww. progressiv gewickelte,
Farbe lila ww. schwarz lackiert
- Ausführungen : siehe Anlage 1
- Abmessungen : je nach Ausführung
- Drahtdurchmesser Dw : je nach Ausführung
- Federaussendurchmesser D0 : je nach Ausführung
- Federinnendurchmesser DI : je nach Ausführung
- Federlänge L0 : je nach Ausführung

**zur Beantragung eines Nachtrags zur ABE Nr. KBA 91323*02
nach § 22 StVZO Austauschfedern für Federbeine für Krafträder**

Fahrzeugteilart : Austauschfedern für Federbeine für Krafträder
Typ : SPB
Antragsteller : Hyper Pro Sales B.V., NL-4251 LR Werkendam

Federrate C0, C1, C0-C1 : je nach Ausführung
Federhub Smax : je nach Ausführung
3.3. Kennzeichnung : Herstellerlogo (Hyperpro),
KBA-Genehmigungsnummer (KBA 91323)
und Feder-Code aufgedruckt
Art der Kennzeichnung : Schriftzug, lackiert
Ort der Kennzeichnung : auf den Windungen

4. Durchgeführte Prüfungen

Die repräsentativen Versuchsfahrzeuge wurden einer eingehenden Begutachtung und Fahrerprobung unterzogen.
Anbauprüfungen wurden durchgeführt.
Betriebsfestigkeitsuntersuchung gemäß VdTÜV-MBL 762.

Entsprechende Anforderungen in den delegierten Rechtsakten VO(EU)3/2014 und VO(EU)44/2014 wurden berücksichtigt.

Mit einem Fahrer allein, sowie beladen bis zum zulässigen Gesamtgewicht wurden

- das Ansprechverhalten der Federung,
 - das Lenk- und Bremsverhalten,
 - das Fahrverhalten bei hohen Geschwindigkeiten, insbesondere in langgezogenen Kurven, bei Fahrbahnwechsel und bei absichtlich hervorgerufenen Schwingungsanregungen um die Hochachse sowie
 - das Fahrverhalten im Grenzbereich und auf schlechten Wegstrecken
 - die Außenkanten nach 97/24/EG, Kapitel 3 bzw. der VO(EU)44/2014
 - der Kennzeichenanbau nach 2009/62/EG bzw. der VO(EU)44/2014
 - der Ständeranbau nach 2009/78/EG bzw. der VO(EU)44/2014
 - der Beleuchtungsanbau nach 2009/67/EG bzw. der VO(EU)3/2014
- geprüft.

**zur Beantragung eines Nachtrags zur ABE Nr. KBA 91323*02
nach § 22 StVZO Austauschfedern für Federbeine für Krafträder**

Fahrzeugteilart : Austauschfedern für Federbeine für Krafträder
Typ : SPB
Antragsteller : Hyper Pro Sales B.V., NL-4251 LR Werkendam

5. Prüfergebnisse

Eine ausreichende Betriebsfestigkeit der Federn wurde nachgewiesen.

Sie werden als Austauschteil an der selben Stelle wie die Originalen verbaut. Eine ausreichende Freigängigkeit zu anderen Fahrwerksteilen ist bei sachgerechter Montage gewährleistet.

Fahr-, Lenk- und Bremsverhalten werden durch die Verwendung der Federn im Vergleich zum Serienzustand nicht negativ beeinflusst.

Die Forderungen des VdTÜV-MBL 762 " Prüfung von Zubehörfedern und Austauschfederbeinen für Kraftfahrzeuge nach §30a Abs.3 StVZO" (Stand 01/2011) werden erfüllt.

6. Abnahme des Anbaus

- 6.1. Die zur Prüfung vorgestellten Fahrzeugteile Austauschfedern des Herstellers Hyper Pro Sales B.V. entsprechen den vorstehenden Angaben.

Die im Verwendungsbereich aufgeführten Fahrzeugtypen entsprechen nach dem Einbau der Fahrzeugteile den heute gültigen Vorschriften der StVZO sowie den hierzu vom Bundesminister für Verkehr erlassenen heute gültigen Anweisungen und Richtlinien.

Eine Prüfung des Einbaus der Fahrzeugteile und die Überprüfung der vorgeschlagenen Auflagen durch einen amtlich anerkannten Sachverständigen oder Prüfer für den Kfz-Verkehr oder einen Prüfsachverständigen einer Überwachungsorganisation wird bei eindeutiger Zuordnung des Fahrzeugs durch Nennung des Fahrzeugtyps und der Allgemeinen Betriebserlaubnis (ABE) bzw. EG-Typgenehmigung in Anlage 1 nicht für erforderlich gehalten.

Eine Änderung der Angaben in den Zulassungsbescheinigungen bzw. Fahrzeugpapieren wird nicht für erforderlich gehalten.

Weitere Kombinationen mit weiteren Umrüstungen wurden nicht untersucht.

Es bestehen keine Bedenken gegen weitere technische Änderungen sofern für diese gültige Prüfzeugnisse vorliegen. Die gegenseitige Beeinflussung bei Kombinationen von Änderungen ist gesondert zu beurteilen.

- 6.2. Die Verwendung der unter Pkt. 1 beschriebenen Umrüstung an den in Anlage 1 aufgeführten Fahrzeugtypen mit Zulassung gem. § 21 StVZO, welche bzgl. der Umrüstung baugleich mit entsprechend im Verwendungsbereich genannten Fahrzeugtypen sind, ist möglich.

Die Zulässigkeit der Verwendung für diese Fahrzeugtypen muss unverzüglich im Rahmen einer Änderungsabnahme gemäß StVZO § 19 Abs. 3 durch einen amtlich anerkannten Sachverständigen oder Prüfer einer Technischen Prüfstelle oder einem Prüfsachverständigen einer amtlich anerkannten Überwachungsorganisation geprüft und bestätigt werden.

Nach der durchgeführten Abnahme ist der Nachweis mit der Bestätigung über die Änderungsabnahme mit den Fahrzeugpapieren mitzuführen und zuständigen Personen auf Verlangen vorzuzeigen; dies entfällt nach erfolgter Berichtigung der Fahrzeugpapiere.

zur Beantragung eines Nachtrags zur ABE Nr. KBA 91323*02
nach § 22 StVZO Austauschfedern für Federbeine für Krafträder

Fahrzeugteilart : Austauschfedern für Federbeine für Krafträder
Typ : SPB
Antragsteller : Hyper Pro Sales B.V., NL-4251 LR Werkendam

7. Anlagen

			<u>Stand</u>
1	Verwendungsbereich	50 Seiten	29.02.2016
2	Darstellung und Dimensionen der Federn	2 Seiten	28.04.2014
3	Auflagen und Hinweise	1 Seite	28.04.2014
4	Einbauanleitung / Produktinformation	15 Seiten	28.04.2014

8. Schlussbestätigung

Es lag das Gutachten Nr.114KA0003-00 vom 20.09.2011 des Technischen Dienstes der TÜV Rheinland Kraftfahrt GmbH einschließlich der Genehmigung 91323 des KBA vor.

Die von der GTÜ an repräsentativen Fahrzeugen durchgeführten Prüfungen schließen auch den Verwendungsbereich des vorangegangenen Gutachtens mit ein.

Dieser Prüfbericht behandelt zusammenfassend und vollständig den Gesamtumfang der Typprüfung einschließlich der Dokumentation des Fahrzeugteils.

Stuttgart, 08.03.2016

Technischerdienst@gtue.de
Tel.: 0711-97676 510
Fax.: 0711-97676 519

Dipl.-Ing. (FH) Andreas Fritz



Prüfbericht
Nr.: GTÜ StVZO22-14005.02
zur Beantragung eines Nachtrags zur ABE Nr. KBA 91323*02
nach § 22 StVZO Austauschfedern für Federbeine für Krafträder



Fahrzeugteilart : Austauschfedern für Federbeine für Krafträder
 Typ : SPB
 Antragsteller : Hyper Pro Sales B.V., NL-4251 LR Werkendam

Anlage 1

Fahrzeug					Austauschfedern	
Hersteller	Handelsbezeichnung	Typ	EG-BE / ABE #	Baujahr	Ausführung	Kennzeichnung
Aprilia (I)	ETV 1000 Capo Nord	PS	e11*00031	'01 - '06	1236	SP-AP10-SSB005
	ETV 1000 Capo Nord	PS	e11*00031	'01 - '06	1236	SP-AP10-SSB010
	Pegaso 650	MX	H 357	'92 - '96	0347	SP-AP06-SSB001
	Pegaso 650	ML	H 523	'94 - '99	0347	SP-AP06-SSB001
	Pegaso 650 Strada	VD	e11*0170	'05 - '06	0681	SP-AP06-SSB004
	Pegaso 650 Strada	VD	e11*0170	'05 - '06	0345	SP-AP06-SSB005
	RS 50	HP	G 797	'94 - '99	0254	SP-AP00-SSG001
	RS 250 Replica	LD 01	G 897	'95 - '97	0316	SP-AP02-SSF001
	RS 250 Replica	LD	G 897	'98 - '01	0182	SP-AP02-SSB002
	RS 250 Replica	LD 01	G 897	'95 - '97	0182	SP-AP02-SSB001
	RST Mille Futura	PW	e3*0057	'00 - '05	0461	SP-AP10-SSB009
	RSV Mille	ME	H 827	'98 - '00	0179	SP-AP10-SSB001
	RSV Mille	RP	e11*00027	'01 - '03	0461	SP-AP10-SSB004
	RSV Mille R	ME	H 827	'00 - '03	0179	SP-AP10-SSB003
	RSV Mille SP	ME	H 827	'99	0461	SP-AP10-SSB007
	RSV 1000 R	RR	e11*0093	'04 - '06	0462	SP-AP10-SSB008
	RSV Mille Tuono Fighter	RP	e11*00027	'03 - '05	0179	SP-AP10-SSB006
	SL 750 SHIVER	RA	e11*0619	'08 - '09	1220	SP-AP07-SSB002
SL 1000 Falco	PA	e11*00003	'00 - '05	0179	SP-AP10-SSB002	
Belgarda (I)	Yamaha NSR 1100 (BT 1100 Bulldog)	RP 05	e1*00116	'02 - '03	0522	SP-YA11-SSB002
	Yamaha SZR 660	4 SU	H 274	'95 - '01	0464	SP-YA06-SSB006
	Yamaha TT 600 R	DJ 01	H 895	'00 - '02	0293	SP-YA06-SSB015
Benelli (I) /	TNT 1130	TN	e3*0259	'04 - '06	1033	SP-BE11-SSB001

Prüfbericht
Nr.: GTÜ StVZO22-14005.02
zur Beantragung eines Nachtrags zur ABE Nr. KBA 91323*02
nach § 22 StVZO Austauschfedern für Federbeine für Krafträder



Fahrzeugteilart : Austauschfedern für Federbeine für Krafträder
 Typ : SPB
 Antragsteller : Hyper Pro Sales B.V., NL-4251 LR Werkendam

Anlage 1

Fahrzeug					Austauschfedern	
Hersteller	Handelsbezeichnung	Typ	EG-BE / ABE #	Baujahr	Ausführung	Kennzeichnung
Benelli Q.J. (RC)	Tornado 900 Tre	TB	e3*0168	'02 ->	1033	SP-BE09-SSB001
	Tre-K 1130 Amazonas	TK	e1*0312	'07 ->	1033	SP-BE11-SSB002
BIMOTA (I)	DB 2	DB 2	-	'93 - '95	0179	SP-BI09-SSB001
	YB 9 SR	YB 9	-	'94	0443	SP-BI09-SSB002
BMW (D)	F 650	BMW 169	G 532	'94 - '00	0821	SP-BM06-SSB002
	F 650	BMW 169	G 532	'94 - '00	0628	SP-BM06-SSB008
	F 650 CS	K 14	e1*00130	'02 - '03	0519	SP-BM06-SSB001
	F 650 GD Dakar	R 13	e1*00061	'00 - '03	1009	SP-BM06-SSB004
	F 650 GS	R 13	e1*00061	'00 - '03	1149	SP-BM06-SSB003
	F 650 GS	R 13	e1*00061	'99 - '03	1101	SP-BM06-SSB005
	F 650 GS	R 13	e1*00061	'00 - '08	1295	SP-BM06-SSB013
	F 650 GS	E650G	e1*0200	'00 - '08	1295	SP-BM06-SSB013
	F 650 GS (800)	E 8 GS	e1*0352	'07 - '10	1393	SP-BM08-SSB013
	F 650 GS (800)	E 8 GS	e1*0352	'07 - '10	1395	SP-BM08-SSB014
	F 650 GS (800)	E 8 GS	e1*0352	'07 - '10	1380	SP-BM08-SSB015
	F 700 GS (also ESA)	E 8 GS	e1*0352	'13 ->	1468	SP-BM08-SSB024
	F 700 GS (also ESA)	E 8 GS	e1*0352	'13 ->	1575	SP-BM08-SSB015
	F 800 GS	E 8 GS	e1*0352	'08 - '12	1320	SP-BM08-SSB009
	F 800 GS	E 8 GS	e1*0352	'08 ->	1427	SP-BM08-SSB018
	F 800 GS	E 8 GS	e1*0352	'08 ->	1323	SP-BM08-SSB010
	F 800 GS (Bigtank)	E 8 GS	e1*0352	'08 - '12	1320	SP-BM08-SSB017
	F 800 GS (also ESA)	E 8 GS	e1*0352	'13 ->	1571	SP-BM08-SSB027
F 800 GS (also ESA)	E 8 GS	e1*0352	'13 ->	1572	SP-BM08-SSB028	

Prüfbericht
Nr.: GTÜ StVZO22-14005.02
zur Beantragung eines Nachtrags zur ABE Nr. KBA 91323*02
nach § 22 StVZO Austauschfedern für Federbeine für Krafträder



Fahrzeugteilart : Austauschfedern für Federbeine für Krafträder
 Typ : SPB
 Antragsteller : Hyper Pro Sales B.V., NL-4251 LR Werkendam

Anlage 1

Fahrzeug					Austauschfedern	
Hersteller	Handelsbezeichnung	Typ	EG-BE / ABE #	Baujahr	Ausführung	Kennzeichnung
	F 800 GS (also ESA)	E 8 GS	e1*0352	'13 ->	1573	SP-BM08-SSB029
	F 800 GS (also ESA)	E 8 GS	e1*0352	'13 ->	1580	SP-BM08-SSB030
	F 800 GT ESA	E 8 ST	e1*0283	'13 ->	0838	SP-BM08-SSB031
	F 800 GT ESA	E 8 ST	e1*0283	'13 ->	1587	SP-BM08-SSB032
	F 800 R	E 8 ST	e1*0283	'08 ->	1441	SP-BM08-SSB019
	F 800 R	E 8 ST	e1*0283	'08 ->	1312	SP-BM08-SSB020
	F 800 R Chris Pfeiffer	E 8 ST	e1*0283	'09 ->	1441	SP-BM08-SSB019
	F 800 R Chris Pfeiffer	E 8 ST	e1*0283	'09 ->	1312	SP-BM08-SSB020
	F 800 S	E 8 ST	e1*0283	'06 - '12	0823	SP-BM08-SSB002
	F 800 S	E 8 ST	e1*0283	'06 - '12	1101	SP-BM08-SSB003
	F 800 ST	E 8 ST	e1*0283	'06 - '12	0823	SP-BM08-SSB002
	F 800 ST	E 8 ST	e1*0283	'06 - '12	1101	SP-BM08-SSB003
	G 650 GS	E 650 G	e1*0200	'09 - '10	1149	SP-BM06-SSB014
	G 650 GS Sertao	E 8 GS	e1*0352	'11 - '12	1578	SP-BM06-SSB016
	G 650 GS Sertao	E 8 GS	e1*0352	'11 - '12	1393	SP-BM06-SSB017
	G 650 X-Country	E 65 X	e11*0500	'07 - '08	460	SP-BM06-SSB015
	HP2 SPORT	R 12 S	e1*0254	'08 ->	1221	SP-BM12-SSN035
	HP2 SPORT	R 12 S	e1*0254	'08 ->	1391	SP-BM12-SSB035
	K 75	BMW 75	D 796	'83 - '91	0349	SP-BM07-SSB001
	K 75	BMW 75	D 796	'91 - '92	0349	SP-BM07-SSB003
	K 75	BMW 75	D 796	'91 - '92	1333	SP-BM07-SSB007
	K 100	BMW 100	D 100	'83 - '92	0349	SP-BM10-SSB002
	K 100	BMW 100	D 100	'92 - '96	0349	SP-BM07-SSB003

Prüfbericht
Nr.: GTÜ StVZO22-14005.02
zur Beantragung eines Nachtrags zur ABE Nr. KBA 91323*02
nach § 22 StVZO Austauschfedern für Federbeine für Krafträder



Fahrzeugteilart : Austauschfedern für Federbeine für Krafträder
 Typ : SPB
 Antragsteller : Hyper Pro Sales B.V., NL-4251 LR Werkendam

Anlage 1

Fahrzeug					Austauschfedern	
Hersteller	Handelsbezeichnung	Typ	EG-BE / ABE #	Baujahr	Ausführung	Kennzeichnung
	K 100	BMW 100	D 100	'92 - '96	1333	SP-BM07-SSB007
	K 1100 LT	BMW 100	D 100	'93 - '96	0369	SP-BM11-SSB001
	K 1100 LT	BMW 100	D 100	'93 - '96	1333	SP-BM11-SSB020
	K 1100 RS	BMW 100	D 100	'93 - '96	0369	SP-BM11-SSB002
	K 1200 GT	K 12	e1*0196	'03 - '05	0284	SP-BM12-SSN023
	K 1200 GT	K 12	e1*0196	'03 - '05	1018	SP-BM12-SSB023
	K 1200 GT ESA	K 12 S	e1*0217	'05 - '08	1153	SP-BM12-SSN016
	K 1200 GT ESA	K 12 S	e1*0217	'05 - '08	0865	SP-BM12-SSB016
	K 1200 LT	K 2 LT	e1*00019	'98 - '03	0160	SP-BM12-SSN002
	K 1200 LT	K 2 LT	e1*00019	'98 - '03	0819	SP-BM12-SSB002
	K 1200 RS	BMW 589	H 646	'97 - '00	0284	SP-BM12-SSN001
	K 1200 RS	BMW 589	H 646	'97 - '00	0519	SP-BM12-SSB001
	K 1200 RS HPA	K 12	e1*00104	'01 - '02	0284	SP-BM12-SSN012
	K 1200 RS HPA	K 12	e1*00104	'01 - '02	1018	SP-BM12-SSB012
	K 1200 RS HPA	K 12	e1*0104	'02 - '03	0284	SP-BM12-SSN012
	K 1200 RS HPA	K 12	e1*0104	'02 - '03	1018	SP-BM12-SSB012
	K 1200 S ESA	K 12 S	e1*0217	'04 - '08	1153	SP-BM12-SSN017
	K 1200 S ESA	K 12 S	e1*0217	'04 - '08	0847	SP-BM12-SSB017
	R 50/5	BMW R 50/5	6898	'69 - '73	0426	SP-BM05-SSO001
	R 50/5	BMW R 50/5	6898	'69 - '73	0426	SP-BM05-SSO001
	R 60/5	BMW R 60/5	6899	'69 - '73	0426	SP-BM05-SSO001
	R 60/5	BMW R 60/5	6899	'69 - '73	0426	SP-BM05-SSO001
	R 60/6	BMW R 60/6	8931	'73 - '76	0426	SP-BM05-SSO001

Prüfbericht
Nr.: GTÜ StVZO22-14005.02
zur Beantragung eines Nachtrags zur ABE Nr. KBA 91323*02
nach § 22 StVZO Austauschfedern für Federbeine für Krafträder



Fahrzeugteilart : Austauschfedern für Federbeine für Krafträder
 Typ : SPB
 Antragsteller : Hyper Pro Sales B.V., NL-4251 LR Werkendam

Anlage 1

Fahrzeug					Austauschfedern	
Hersteller	Handelsbezeichnung	Typ	EG-BE / ABE #	Baujahr	Ausführung	Kennzeichnung
	R 60/6	BMW R 60/6	8931	'73 - '76	0426	SP-BM05-SSO001
	R 60/7	BMW 247	A 339	'77 - '78	0426	SP-BM05-SSO001
	R 60/7	BMW 247	A 339	'77 - '78	0426	SP-BM05-SSO001
	R 65	BMW 248	A 682	'78 - '84	0284	SP-BM10-SSB004
	R 65	BMW 248	A 682	'85 - '95	0634	SP-BM10-SKB004
	R 75/5	BMW R 75/5	6882	'69 - '73	0426	SP-BM05-SSO001
	R 75/5	BMW R 75/5	6882	'69 - '73	0426	SP-BM05-SSO001
	R 75/6	BMW R 75/6	8932	'73 - '76	0426	SP-BM05-SSO001
	R 75/6	BMW R 75/6	8932	'73 - '76	0426	SP-BM05-SSO001
	R 75/7	BMW R 75/7	8932	'76 - '78	0426	SP-BM05-SSO001
	R 75/7	BMW R 75/7	8932	'76 - '78	0426	SP-BM05-SSO001
	R 80/7	BMW 247	A 339	'77 - '81	0426	SP-BM05-SSO001
	R 80/7	BMW 247	A 339	'77 - '81	0426	SP-BM05-SSO001
	R 80 RT	BMW 247	A 339	'85 - '89	0284	SP-BM10-SSB004
	R 80 RT	BMW 247	A 339	'85 - '89	0634	SP-BM10-SKB004
	R 90/6	BMW R 90/6	8930	'73 - '76	0426	SP-BM05-SSO001
	R 90/6	BMW R 90/6	8930	'73 - '76	0426	SP-BM05-SSO001
	R 90/S	BMW R 90/S	8925	'73 - '76	0426	SP-BM05-SSO001
	R 90/S	BMW R 90/S	8925	'73 - '76	0426	SP-BM05-SSO001
	R 100	BMW 247	A 339	'81 - '84	0426	SP-BM05-SSO001
	R 100	BMW 247	A 339	'81 - '84	0426	SP-BM05-SSO001
	R 100/7	BMW R 100	A 103	'76 - '80	0426	SP-BM05-SSO001
	R 100/7	BMW R 100	A 103	'76 - '80	0426	SP-BM05-SSO001

Prüfbericht
Nr.: GTÜ StVZO22-14005.02
zur Beantragung eines Nachtrags zur ABE Nr. KBA 91323*02
nach § 22 StVZO Austauschfedern für Federbeine für Krafträder



Fahrzeugteilart : Austauschfedern für Federbeine für Krafträder
 Typ : SPB
 Antragsteller : Hyper Pro Sales B.V., NL-4251 LR Werkendam

Anlage 1

Fahrzeug					Austauschfedern	
Hersteller	Handelsbezeichnung	Typ	EG-BE / ABE #	Baujahr	Ausführung	Kennzeichnung
	R 100 GS Paris-Dakar	BMW 247 E	B 791	'87 - '94	0186	SP-BM10-SSB003
	R 100 GS Paris-Dakar	BMW 247 E	B 791	'87 - '94	1381	SP-BM10-SSB010
	R 100 R	BMW 247 E	B 791	'91 - '96	0081	SP-BM10-SSB001
	R 100 RS	BMW 247	A 339	'85 - '95	0284	SP-BM10-SSB004
	R 100 RS	BMW 247	A 339	'85 - '95	0634	SP-BM10-SKB004
	R 100 RT	BMW 247	A 339	'85 - '95	0284	SP-BM10-SSB004
	R 100 RT	BMW 247	A 339	'85 - '95	0634	SP-BM10-SKB004
	R 850 R	BMW 259	G 239	'94 - '01	1313	SP-BM08-SSN011
	R 850 R	BMW 259	G 239	'94 - '01	1312	SP-BM08-SSB011
	R 850 R	R 21	e1*00041	'01 - '04	1313	SP-BM08-SSN011
	R 850 R	R 21	e1*00041	'01 - '04	1312	SP-BM08-SSB011
	R 850 R	R 11 R	e1*0216	'04 - '06	1313	SP-BM08-SSN011
	R 850 R	R 11 R	e1*0216	'04 - '06	1312	SP-BM08-SSB011
	R 1100 R	BMW 259	G 239	'94 - '96	1313	SP-BM11-SSN018
	R 1100 R	BMW 259	G 239	'94 - '96	1312	SP-BM11-SSB018
	R 1100 R	BMW 259	G 239	'94 - '96	1507	SP-BM11-SSN031
	R 1100 R	BMW 259	G 239	'94 - '96	1508	SP-BM11-SSB031
	R 1100 RS	BMW 259	G 239	'93 - '96	1313	SP-BM11-SSN017
	R 1100 RS	BMW 259	G 239	'93 - '96	1312	SP-BM11-SSB017
	R 1100 RS	BMW 259	G 239	'97 - '01	1365	SP-BM11-SSN024
	R 1100 RS	BMW 259	G 239	'97 - '01	1312	SP-BM11-SSB024
	R 1100 RS	BMW 259	G 239	'93 - '96	1507	SP-BM11-SSN030
	R 1100 RS	BMW 259	G 239	'93 - '96	1508	SP-BM11-SSB030

Prüfbericht
Nr.: GTÜ StVZO22-14005.02
zur Beantragung eines Nachtrags zur ABE Nr. KBA 91323*02
nach § 22 StVZO Austauschfedern für Federbeine für Krafträder



Fahrzeugteilart : Austauschfedern für Federbeine für Krafträder
 Typ : SPB
 Antragsteller : Hyper Pro Sales B.V., NL-4251 LR Werkendam

Anlage 1

Fahrzeug					Austauschfedern	
Hersteller	Handelsbezeichnung	Typ	EG-BE / ABE #	Baujahr	Ausführung	Kennzeichnung
	R 1100 RT	BMW 259	G 239	'95 - '99	1329	SP-BM11-SSN019
	R 1100 RT	BMW 259	G 239	'95 - '99	1295	SP-BM11-SSB019
	R 1100 RT	BMW 259	G 239	'95 - '99	1217	SP-BM11-SSN023
	R 1100 RT	BMW 259	G 239	'95 - '99	1331	SP-BM11-SSB023
	R 1100 GS	BMW 259	G 239	'93 - '99	1183	SP-BM11-SSN003
	R 1100 GS	BMW 259	G 239	'93 - '99	1184	SP-BM11-SSB003
	R 1100 GS	BMW 259	G 239	'93 - '99	1316	SP-BM11-SSN015
	R 1100 GS	BMW 259	G 239	'93 - '99	1317	SP-BM11-SSB015
	R 1100 S	R 2 S	K 083	'98 - '01	0627	SP-BM11-SSN006
	R 1100 S	R 2 S	K 083	'98 - '01	0628	SP-BM11-SSB006
	R 1100 S	R 2 S	e1*00102	'01 - '04	0627	SP-BM11-SSN006
	R 1100 S	R 2 S	e1*00102	'01 - '04	0628	SP-BM11-SSB006
	R 1100 S	R 11 S	e1*0210	'04 - '06	0627	SP-BM11-SSN006
	R 1100 S	R 11 S	e1*0210	'04 - '06	0628	SP-BM11-SSB006
	R 1100 S Boxer Cup Replica	R 2 S	e1*00102	'03 - '04	0627	SP-BM11-SSN013
	R 1100 S Boxer Cup Replica	R 2 S	e1*00102	'03 - '04	1017	SP-BM11-SSB013
	R 1100 S Boxer Cup Replica	R 11 S	e1*0210	'04 - '06	0627	SP-BM11-SSN013
	R 1100 S Boxer Cup Replica	R 11 S	e1*0210	'04 - '06	1017	SP-BM11-SSB013
	R 1150 GS	R 21	e1*00041	'99 - '03	1183	SP-BM11-SSN007
	R 1150 GS	R 21	e1*00041	'99 - '03	1184	SP-BM11-SSB007
	R 1150 GS	R 21	e1*00041	'99 - '03	1316	SP-BM11-SSN016
	R 1150 GS	R 21	e1*00041	'99 - '03	1317	SP-BM11-SSB016
	R 1150 GS Adventure	R 21	e1*00041	'02 - '04	1339	SP-BM11-SSN021

Prüfbericht
Nr.: GTÜ StVZO22-14005.02
zur Beantragung eines Nachtrags zur ABE Nr. KBA 91323*02
nach § 22 StVZO Austauschfedern für Federbeine für Krafträder



Fahrzeugteilart : Austauschfedern für Federbeine für Krafträder
 Typ : SPB
 Antragsteller : Hyper Pro Sales B.V., NL-4251 LR Werkendam

Anlage 1

Fahrzeug					Austauschfedern	
Hersteller	Handelsbezeichnung	Typ	EG-BE / ABE #	Baujahr	Ausführung	Kennzeichnung
	R 1150 GS Adventure	R 21	e1*00041	'02 - '04	1340	SP-BM11-SSB021
	R 1150 GS Adventure	R 21	e1*00041	'02 - '04	1341	SP-BM11-SSN022
	R 1150 GS Adventure	R 21	e1*00041	'02 - '04	1342	SP-BM11-SSB022
	R 1150 R	R 21	e1*00041	'01 - '04	0602	SP-BM11-SSN011
	R 1150 R	R 21	e1*00041	'01 - '04	0823	SP-BM11-SSB011
	R 1150 R	R 21	e1*00041	'01 - '04	1398	SP-BM11-SSN026
	R 1150 R	R 21	e1*00041	'01 - '04	1312	SP-BM11-SSB026
	R 1150 RS	R 22	e1*00101	'01 - '04	0602	SP-BM11-SSN014
	R 1150 RS	R 22	e1*00101	'01 - '04	0823	SP-BM11-SSB014
	R 1150 RS	R 22	e1*00101	'01 - '04	1398	SP-BM11-SSN025
	R 1150 RS	R 22	e1*00101	'01 - '04	1312	SP-BM11-SSB025
	R 1150 RT	R 22	e1*00101	'01 - '04	1329	SP-BM11-SSN028
	R 1150 RT	R 22	e1*00101	'01 - '04	1468	SP-BM11-SSB028
	R 1150 RT	R 22	e1*00101	'01 - '04	1217	SP-BM11-SSN029
	R 1150 RT	R 22	e1*00101	'01 - '04	1196	SP-BM11-SSB029
	R 1200 C	BMW 259 C	H 733	'97 - '01	1128	SP-BM12-SSN003
	R 1200 C	BMW 259 C	H 733	'97 - '01	1016	SP-BM12-SSB003
	R 1200 C	R 2 C	e1*00093	'01 - '04	1128	SP-BM12-SSN003
	R 1200 C	R 2 C	e1*00093	'01 - '04	1016	SP-BM12-SSB003
	R 1200 CL	R 2 C	e1*00093	'01 - '04	1012	SP-BM12-SSN006
	R 1200 CL	R 2 C	e1*00093	'01 - '04	1013	SP-BM12-SSB006
	R 1200 GS	R 12	e1*0199	'04 - '05	1008	SP-BM12-SSN005
	R 1200 GS	R 12	e1*0199	'04 - '05	1009	SP-BM12-SSB005

Prüfbericht
Nr.: GTÜ StVZO22-14005.02
zur Beantragung eines Nachtrags zur ABE Nr. KBA 91323*02
nach § 22 StVZO Austauschfedern für Federbeine für Krafträder



Fahrzeugteilart : Austauschfedern für Federbeine für Krafträder
 Typ : SPB
 Antragsteller : Hyper Pro Sales B.V., NL-4251 LR Werkendam

Anlage 1

Fahrzeug					Austauschfedern	
Hersteller	Handelsbezeichnung	Typ	EG-BE / ABE #	Baujahr	Ausführung	Kennzeichnung
	R 1200 GS	R 12	e1*0199	'04 - '05	1266	SP-BM12-SSN013
	R 1200 GS	R 12	e1*0199	'04 - '05	1267	SP-BM12-SSB013
	R 1200 GS	R 12	e1*0199	'06 - '08	1335	SP-BM12-SSN007
	R 1200 GS	R 12	e1*0199	'06 - '08	1127	SP-BM12-SSB007
	R 1200 GS	R 12	e1*0199	'06 - '08	1268	SP-BM12-SSN014
	R 1200 GS	R 12	e1*0199	'06 - '08	1269	SP-BM12-SSB014
	R 1200 GS ESA	R 12	e1*0199	'08 - '10	1365	SP-BM12-SSN022
	R 1200 GS ESA	R 12	e1*0199	'08 - '10	1386	SP-BM12-SSB022
	R 1200 GS ESA	R 12	e1*0199	'08 - '10	1398	SP-BM12-SSN024
	R 1200 GS ESA	R 12	e1*0199	'08 - '10	1399	SP-BM12-SSB024
	R 1200 GS ESA	R 12	e1*0199	'12	1497	SP-BM12-SSN028
	R 1200 GS ESA	R 12	e1*0199	'12	1340	SP-BM12-SSB028
	R 1200 GS ESA	R 12	e1*0199	'10 ->	1499	SP-BM12-SSN029
	R 1200 GS ESA	R 12	e1*0199	'10 ->	1317	SP-BM12-SSB029
	R 1200 GS Adventure	R 12	e1*0199	'06 - '13	1181	SP-BM12-SSN009
	R 1200 GS Adventure	R 12	e1*0199	'06 - '13	1182	SP-BM12-SSB009
	R 1200 GS Adventure	R 12	e1*0199	'06 - '13	1126	SP-BM12-SSN010
	R 1200 GS Adventure	R 12	e1*0199	'06 - '13	1127	SP-BM12-SSB010
	R 1200 GS Adventure ESA	R 12	e1*0199	'08 - '10	1360	SP-BM12-SSN019
	R 1200 GS Adventure ESA	R 12	e1*0199	'08 - '10	1361	SP-BM12-SSB019
	R 1200 GS Adventure ESA	R 12	e1*0199	'08 - '10	1362	SP-BM12-SSN020
	R 1200 GS Adventure ESA	R 12	e1*0199	'08 - '10	1363	SP-BM12-SSB020
	R 1200 GS Adventure ESA	R 12	e1*0199	'10 - '13	1500	SP-BM12-SSN030

Prüfbericht
Nr.: GTÜ StVZO22-14005.02
zur Beantragung eines Nachtrags zur ABE Nr. KBA 91323*02
nach § 22 StVZO Austauschfedern für Federbeine für Krafträder



Fahrzeugteilart : Austauschfedern für Federbeine für Krafträder
 Typ : SPB
 Antragsteller : Hyper Pro Sales B.V., NL-4251 LR Werkendam

Anlage 1

Fahrzeug					Austauschfedern	
Hersteller	Handelsbezeichnung	Typ	EG-BE / ABE #	Baujahr	Ausführung	Kennzeichnung
	R 1200 GS Adventure ESA	R 12	e1*0199	'10 - '13	1361	SP-BM12-SSB030
	R 1200 GS Adventure ESA	R 12	e1*0199	'10 - '13	1501	SP-BM12-SSN031
	R 1200 GS Adventure ESA	R 12	e1*0199	'10 - '13	1342	SP-BM12-SSB031
	R 1200 GS Adventure ESA	R 12	e1*0584	'14 ->	1500	SP-BM12-SSN042
	R 1200 GS Adventure ESA	R 12	e1*0584	'14 ->	1587+3rings	SP-BM12-SSB042
	R 1200 GS Adventure ESA	R 12	e1*0584	'14 ->	1501	SP-BM12-SSN043
	R 1200 GS Adventure ESA	R 12	e1*0584	'14 ->	1588+3rings	SP-BM12-SSB043
	R 1200 GS (non ESA)	R 12 W	e1*0584	'13 ->	1500	SP-BM12-SSN039
	R 1200 GS (non ESA)	R 12 W	e1*0584	'13 ->	1593	SP-BM12-SSB039
	R 1200 GS (non ESA)	R 12 W	e1*0584	'13 ->	1501	SP-BM12-SSN040
	R 1200 GS (non ESA)	R 12 W	e1*0584	'13 ->	1592	SP-BM12-SSB040
	R 1200 GS ESA	R 12 W	e1*0584	'13 ->	1501	SP-BM12-SSN038
	R 1200 GS ESA	R 12 W	e1*0584	'13 ->	1588	SP-BM12-SSB038
	R 1200 GS ESA	R 12 W	e1*0584	'13 ->	1500	SP-BM12-SSN037
	R 1200 GS ESA	R 12 W	e1*0584	'13 ->	1587	SP-BM12-SSB037
	R 1200 GS ESA	R 12 W	e1*0584	'13 ->	1501	SP-BM12-SSN041
	R 1200 GS ESA	R 12 W	e1*0584	'13 ->	1074	SP-BM12-SSB041
	R 1200 R	R 1 ST	e1*0230	'06 ->	1221	SP-BM12-SSN021
	R 1200 R	R 1 ST	e1*0230	'06 ->	1295	SP-BM12-SSB021
	R 1200 R	R 1 ST	e1*0230	'06 ->	0032	SP-BM12-SSN027
	R 1200 R	R 1 ST	e1*0230	'06 ->	1312	SP-BM12-SSB027
	R 1200 R ESA	R 1 ST	e1*0230	'06 ->	1432	SP-BM12-SSN032
	R 1200 R ESA	R 1 ST	e1*0230	'06 ->	1433	SP-BM12-SSB032

Prüfbericht
Nr.: GTÜ StVZO22-14005.02
zur Beantragung eines Nachtrags zur ABE Nr. KBA 91323*02
nach § 22 StVZO Austauschfedern für Federbeine für Krafträder



Fahrzeugteilart : Austauschfedern für Federbeine für Krafträder
 Typ : SPB
 Antragsteller : Hyper Pro Sales B.V., NL-4251 LR Werkendam

Anlage 1

Fahrzeug					Austauschfedern	
Hersteller	Handelsbezeichnung	Typ	EG-BE / ABE #	Baujahr	Ausführung	Kennzeichnung
	R 1200 R ESA	R 1 ST	e1*0230	'06 ->	1397	SP-BM12-SSN033
	R 1200 R ESA	R 1 ST	e1*0230	'06 ->	1331	SP-BM12-SSB033
	R 1200 R ESA	R 1 ST	e1*0230	'11 ->	1221	SP-BM12-SSN036
	R 1200 R ESA	R 1 ST	e1*0230	'11 ->	1312	SP-BM12-SSB036
	R 1200 RT	R 12 T	e1*0228	'05 ->	1329	SP-BM12-SSN015
	R 1200 RT	R 12 T	e1*0228	'05 ->	1196	SP-BM12-SSB015
	R 1200 RT	R 12 T	e1*0228	'05 ->	1521	SP-BM12-SSN034
	R 1200 RT	R 12 T	e1*0228	'05 ->	1520	SP-BM12-SSB034
	R 1200 RT ESA	R 12 T	e1*0228	'06 - '09	0032	SP-BM12-SSN025
	R 1200 RT ESA	R 12 T	e1*0228	'06 - '09	1382	SP-BM12-SSB025
	R 1200 RT ESA	R 12 T	e1*0228	'06 - '09	1174	SP-BM12-SSN011
	R 1200 RT ESA	R 12 T	e1*0228	'06 - '09	1331	SP-BM12-SSB011
	R 1200 RT ESA II	R 12 T	e1*0228	'10 - '12	1432	SP-BM12-SSN026
	R 1200 RT ESA II	R 12 T	e1*0228	'10 - '12	1238	SP-BM12-SSB026
	R 1200 S	R 12 S	e1*0284	'06 - '10	1221	SP-BM12-SON022
	R 1200 S	R 12 S	e1*0284	'06 - '10	1220	SP-BM12-SOB022
	R Nine T	K 21	e1*0230	'14 ->	1572	SP-BM12-SSB044
BUELL (USA)	1125 CR	XB 1	e4*0139	'08 - '09	0690	SP-BU11-SSB001
	Cyclone M 2	EB 1	H 657	'97 - '98	0087	SP-BU12-SSB001
	Cyclone M 2	EB 1	H 657	'99 - '02	0632	SP-BU12-SSB008
	Firebolt XB 9 R	XB 1	e4*0139	'02 - '04	0884	SP-BU09-SSB001
	Firebolt XB 9 R	XB 1	e4*0139	'05 - '10	0884	SP-BU09-SSB002
	Firebolt XB 12 R	XB 1	e4*0139	'02 - '04	0884	SP-BU09-SSB001

Prüfbericht
Nr.: GTÜ StVZO22-14005.02
zur Beantragung eines Nachtrags zur ABE Nr. KBA 91323*02
nach § 22 StVZO Austauschfedern für Federbeine für Krafträder



Fahrzeugteilart : Austauschfedern für Federbeine für Krafträder
 Typ : SPB
 Antragsteller : Hyper Pro Sales B.V., NL-4251 LR Werkendam

Anlage 1

Fahrzeug					Austauschfedern	
Hersteller	Handelsbezeichnung	Typ	EG-BE / ABE #	Baujahr	Ausführung	Kennzeichnung
	Firebolt XB 12 R	XB 1	e4*0139	'05 - '10	0884	SP-BU09-SSB002
	Lightning S 1	EB 1	H 657	'96 - '98	0507	SP-BU12-SSB002
	Lightning S 1	EB 1	H 657	'96 - '98	0507	SP-BU12-SSB003
	Lightning X 1	BL 1	e1*00006	'99 - '02	0632	SP-BU12-SSB009
	Lightning XB 9 S	XB 1	e4*0139	'02 - '04	0884	SP-BU09-SSB001
	Lightning XB 9 S	XB 1	e4*0139	'05 - '10	0884	SP-BU09-SSB002
	Lightning XB 12 S	XB 1	e4*0139	'02 - '04	0884	SP-BU09-SSB001
	Lightning XB 12 S	XB 1	e4*0139	'05 - '10	0884	SP-BU09-SSB002
	Lightning XB 12 CG Low	XB 2	e4*0450	'06 - '09	1154	SP-BU12-SSB011
	Thunderbolt S 3	EB 1	H 657	'97 - '98	0087	SP-BU12-SSB006
	Ulysses XB 12 X	XB 2	e4*0450	'05 - '07	1173	SP-BU12-SSB012
	Ulysses XB 12 X	XB 2	e4*0450	'05 - '07	1227	SP-BU12-SSB013
	White Lightning S1 W-2	EB 1	H 657	'97	0087	SP-BU12-SSB004
	White Lightning S1 W-2C	EB 1	H 657	'98	0087	SP-BU12-SSB004
DUCATI (I)	400 Super Sport Junior	ZDM 400 J	-	'92 - '95	0027	SP-DU04-SSB001
	600 Super Sport	ZDM 600 S	-	'94 - '95	0278	SP-DU06-SSB001
	600 Super Sport	S	G 801	'94 - '98	0278	SP-DU06-SSB001
	620 Super Sport i.E.	V 5	e3*0142	'02 - '07	0345	SP-DU10-SSB001
	748	H 3	e1*00037	'99 - '02	0400	SP-DU09-SSB016
	748	H 3	e1*00037	'99 - '02	0297	SP-DU06-SSB001
	748	H 3	e1*00037	'99 - '02	0256	SP-DU06-SSB001
	748 Biposto	748	H 199	'95 - '99	0400	SP-DU06-SSB001
	748 Biposto	748	H 199	'95 - '99	0297	SP-DU10-SSB001

Prüfbericht
Nr.: GTÜ StVZO22-14005.02
zur Beantragung eines Nachtrags zur ABE Nr. KBA 91323*02
nach § 22 StVZO Austauschfedern für Federbeine für Krafträder



Fahrzeugteilart : Austauschfedern für Federbeine für Krafträder
 Typ : SPB
 Antragsteller : Hyper Pro Sales B.V., NL-4251 LR Werkendam

Anlage 1

Fahrzeug					Austauschfedern		
Hersteller	Handelsbezeichnung	Typ	EG-BE / ABE #	Baujahr	Ausführung	Kennzeichnung	
	748	Biposto	748	H 199	'95 - '99	0256	SP-DU09-SSB016
	748	S	748	H 199	'95 - '99	0400	SP-DU07-SSB008
	748	S	748	H 199	'95 - '99	0297	SP-DU07-SSB007
	748	S	748	H 199	'95 - '99	0256	SP-DU09-SSB016
	748	SP	748	-	'95 - '99	0400	SP-DU07-SSB008
	749		H 5	e3*0153	'02 - '07	1065	SP-DU07-SSB007
	749	S	H 5	e3*0153	'02 - '07	1065	SP-DU09-SSB016
	750	Paso	ZDM 748 PC	-	'87	0155	SP-DU07-SSB008
	750	Sport	ZDM 750 S	-	'89 - '90	0244	SP-DU07-SSB007
	750	Sport	ZDM 750 S	-	'89 - '90	0244	SP-DU07-SSB009
	750	Super Sport	ZDM 750 SC	-	'91 - '94	0244	SP-DU09-SSB020
	750	Super Sport	ZDM 750 SC	-	'91 - '94	0345	SP-DU09-SSB020
	750	Super Sport	ZDM 750 SC	-	'91 - '94	0027	SP-DU07-SSB005
	750	Super Sport	S	G 801	'95 - '98	0027	SP-DU07-SWB003
	750	Super Sport	S	G 801	'95 - '98	0345	SP-DU07-SSB004
	750	Super Sport	S	G 801	'95 - '98	0244	SP-DU07-SWB001
	750	Super Sport	S	G 801	'95 - '98	0278	SP-DU07-SOB001
	750	Super Sport i.E.	V 2	e1*00026	'98 - '02	0027	SP-DU07-SSB001
	800	Super Sport i.E.	V 5	e3*0142	'02 - '07	0345	SP-DU07-SSB002
	851	S	ZDM 851 S	-	'88 - '92	0400	SP-DU07-SOB002
	851	SP 2	ZDM 851 S	-	'91 - '92	0400	SP-DU07-SWB002
	851	SP 3	ZDM 851 S	-	'92 - '93	0087	SP-DU07-SSB003
	888	S	ZDM 888 S	-	'93 - '95	0400	SP-DU07-SSB010

Prüfbericht
Nr.: GTÜ StVZO22-14005.02
zur Beantragung eines Nachtrags zur ABE Nr. KBA 91323*02
nach § 22 StVZO Austauschfedern für Federbeine für Krafträder



Fahrzeugteilart : Austauschfedern für Federbeine für Krafträder
 Typ : SPB
 Antragsteller : Hyper Pro Sales B.V., NL-4251 LR Werkendam

Anlage 1

Fahrzeug					Austauschfedern		
Hersteller	Handelsbezeichnung	Typ	EG-BE / ABE #	Baujahr	Ausführung	Kennzeichnung	
	888	SP 4	ZDM 888 S	-	'93 - '95	0400	SP-DU10-SSB001
	888	SP 5	ZDM 888 S	-	'94 - '95	0400	SP-DU08-SSB003
	900	Super Sport	ZDM 900 S	-	'89 - '90	0244	SP-DU08-SSB003
	900	Super Sport	ZDM 900 S	-	'89 - '90	0244	SP-DU08-SSB002
	900	Super Sport	ZDM 906 SC 2	-	'91 - '94	0027	SP-DU08-SSB004
	900	Super Sport	ZDM 906 SC 2	-	'91 - '94	0345	SP-DU08-SSB004
	900	Super Sport	ZDM 906 SC 2	-	'91 - '94	0244	SP-DU08-SSB004
	900	Super Sport	S	G 801	'95 - '98	0027	SP-DU07-SWB003
	900	Super Sport	S	G 801	'95 - '98	0345	SP-DU09-SSB003
	900	Super Sport	S	G 801	'95 - '98	0244	SP-DU09-SSB001
	900	Super Light	ZDM 906 SC 2/3	-	'93 - '94	0027	SP-DU09-SOB001
	900	Super Light	ZDM 906 SC 2/3	-	'93 - '94	0345	SP-DU09-SWB001
	900	Super Light	ZDM 906 SC 2/3	-	'93 - '94	0244	SP-DU09-SSB001
	900	Super Light	S	G 801	'94 - '98	0027	SP-DU09-SOB001
	900	Super Light	S	G 801	'94 - '98	0345	SP-DU09-SWB001
	900	Super Light	S	G 801	'94 - '98	0244	SP-DU09-SSB001
	900	Super Sport i.E.	V 1	e1*00004	'98 - '00	0027	SP-DU09-SOB001
	900	Super Sport i.E.	V 1	e1*00004	'01 - '02	0027	SP-DU09-SWB001
	906	Paso	ZDM 906 PC	-	'88 - '90	0155	SP-DU09-SSB001
	906	Paso	ZDM 906 PC	-	'91	0370	SP-DU09-SOB001
	907	Paso i.e.	ZDM 906 PI 2	-	'91 - '92	0122	SP-DU09-SWB001
	916	Biposto	916	G 846	'94 - '98	0297	SP-DU09-SSB002
	916	Biposto	916	G 846	'94 - '98	0256	SP-DU09-SSB002

Prüfbericht
Nr.: GTÜ StVZO22-14005.02
zur Beantragung eines Nachtrags zur ABE Nr. KBA 91323*02
nach § 22 StVZO Austauschfedern für Federbeine für Krafträder



Fahrzeugteilart : Austauschfedern für Federbeine für Krafträder
 Typ : SPB
 Antragsteller : Hyper Pro Sales B.V., NL-4251 LR Werkendam

Anlage 1

Fahrzeug					Austauschfedern	
Hersteller	Handelsbezeichnung	Typ	EG-BE / ABE #	Baujahr	Ausführung	Kennzeichnung
	916 S	916	-	'93 - '98	0297	SP-DU09-SSB007
	916 S	916	-	'93 - '98	0256	SP-DU09-SSB006
	916 S	916	G 846	'94 - '98	0297	SP-DU09-SSB008
	916 S	916	G 846	'94 - '98	0256	SP-DU09-SSB014
	916 Strada	916	G 846	'94 - '98	0297	SP-DU09-SSB013
	916 Strada	916	G 846	'94 - '98	0256	SP-DU09-SSB014
	916 SP	916	-	'93 - '98	0400	SP-DU09-SSB013
	916 ST 4	S 2	-	'98	0614	SP-DU09-SSB014
	916 ST 4	S 2	e1*00013	'98 - '03	0614	SP-DU09-SSB013
	944 ST 2	S 1	-	'97	0522	SP-DU09-SSB014
	944 ST 2	S 1	H 965	'97 - '98	0522	SP-DU09-SSB013
	944 ST 2	S 1	e1*00030	'99 - '02	0522	SP-DU09-SSB015
	996	H 2	e1*00012	'97 - '01	0400	SP-DU09-SSB012
	996 Biposto	H 2	e1*00012	'98 - '01	0400	SP-DU09-SSB012
	996 R	H 2	e1*00012	'00 - '02	0400	SP-DU09-SSB011
	996 S	H 2	e1*00012	'00 - '02	0400	SP-DU09-SSB011
	996 SPS	H 1	e1*00096	'98 - '02	0400	SP-DU09-SSB011
	996 ST 4 S	S 2	e1*00013	'01 - '03	1224	SP-DU09-SSB016
	996 ST 4 S	S 3	e3*0217	'03 - '06	1224	SP-DU09-SSB016
	998 Biposto	H 2	e1*00012	'01 - '04	0400	SP-DU09-SSB016
	998 R	H 2	e1*00012	'01 - '04	0400	SP-DU09-SSB016
	998 S	H 2	e1*00012	'01 - '04	0400	SP-DU09-SSB016
	999	H 4	e3*0147	'02 - '07	1065	SP-DU09-SSB025

Prüfbericht
Nr.: GTÜ StVZO22-14005.02
zur Beantragung eines Nachtrags zur ABE Nr. KBA 91323*02
nach § 22 StVZO Austauschfedern für Federbeine für Krafträder



Fahrzeugteilart : Austauschfedern für Federbeine für Krafträder
 Typ : SPB
 Antragsteller : Hyper Pro Sales B.V., NL-4251 LR Werkendam

Anlage 1

Fahrzeug					Austauschfedern	
Hersteller	Handelsbezeichnung	Typ	EG-BE / ABE #	Baujahr	Ausführung	Kennzeichnung
999	S	H 4	e3*0147	'02 - '07	1065	SP-DU09-SSB025
1000	GT	C 1	e3*0343	'06 ->	1215	SP-DU09-SSB016
1000	Sport	C 1	e3*0343	'06 ->	1215	SP-DU09-SSB016
1000	Super Sport i.E.	V 5	e3*0142	'02 - '07	0345	SP-DU09-SSB016
MH 900	evoluzione	V 3	e3*0046	'00 - '03	0256	SP-DU09-SSB020
M 400	Monster	ZDM 400 M	-	'94	0346	SP-DU09-SSB020
M 400	Monster	M 3	-	'94	0163	SP-DU10-SSB003
M 600	Monster	ZDM 600 M	-	'94	0346	SP-DU10-SSB003
M 600	Monster	M 3	e1*00025	'98 - '01	0163	SP-DU04-SSB002
M 600	Monster	M	G 802	'94 - '97	0163	SP-DU04-SSB002
M 620	Monster i.E.	M 4	e3*0030	'03 - '05	0163	SP-DU06-SSB005
M 620	Monster i.E.	M 4	e3*0281	'05 - '08	0163	SP-DU06-SSB005
M 696	Monster	M 5	e1*00037	'08 - '09	1224	SP-DU06-SSB006
M 696	Monster	M 5	e3*0497	'09 - '11	1224	SP-DU06-SSB007
M 750	Monster	M 1	e1*00052	'99 - '02	0163	SP-DU07-SSB006
M 750	Monster	M	G 802	'97 - '01	0163	SP-DU07-SSB006
M 800	Monster i.E.	M 4	e3*0030	'03 - '05	0163	SP-DU10-SSB002
M 800	Monster i.E.	M 4	e3*0281	'05 - '08	0163	SP-DU10-SSB002
M 900	Monster	ZDM 900 M	-	'93 - '94	0163	SP-DU09-SSB009
M 900	Monster	ZDM 900 M	-	'93 - '94	0346	SP-DU09-SOB002
M 900	Monster	M	G 802	'94 - '95	0163	SP-DU09-SSB009
M 900	Monster	M	G 802	'94 - '95	0346	SP-DU09-SOB002
M 900	Monster	M	G 802	'96 - '99	0163	SP-DU09-SSB010

Prüfbericht
Nr.: GTÜ StVZO22-14005.02
zur Beantragung eines Nachtrags zur ABE Nr. KBA 91323*02
nach § 22 StVZO Austauschfedern für Federbeine für Krafträder



Fahrzeugteilart : Austauschfedern für Federbeine für Krafträder
 Typ : SPB
 Antragsteller : Hyper Pro Sales B.V., NL-4251 LR Werkendam

Anlage 1

Fahrzeug					Austauschfedern	
Hersteller	Handelsbezeichnung	Typ	EG-BE / ABE #	Baujahr	Ausführung	Kennzeichnung
	M 900 Monster i.E.	M 2	e1*00051	'00 - '01	0163	SP-DU09-SSB023
	M 900 Monster i.E.	M 2	e1*00051	'02	0163	SP-DU10-SSB002
	M 916 Monster S 4	M 4	e3*0030	'00 - '04	0163	SP-DU09-SSB017
	M 1000 Monster i.E.	M 4	e3*0030	'03 - '05	0163	SP-DU10-SSB002
	M 1000 Monster i.E.	M 4	e3*0281	'05 - '08	0163	SP-DU10-SSB002
	Monster 696	M 5	e1*00037	'08 - '11	1224	SP-DU06-SSB006
	M 696 Monster	M 5	e3*0497	'12 - '13	1224	SP-DU06-SSB008
	Monster 796	M 5	e3*0497	'10	1224	SP-DU07-SSB012
	Monster 796	M 5	e3*0497	'12 ->	1224	SP-DU07-SSB013
	Multistrada DS 1000	A 1	e3*0167	'02 - '04	0163	SP-DU09-SSB021
	Multistrada DS 1000	A 1	e3*0283	'04 - '06	0163	SP-DU09-SSB021
	Multistrada DS 1100	A 1	e3*0283	'06 - '10	0163	SP-DU09-SSB021
	Monster S4R	M 4	e3*0281	'04 - '07	0163	SP-DU10-SSB007
	Monster S4R	M 4	e3*0281	'08 ->	0462	SP-DU10-SSB008
Harley Davidson (USA)	FLD Switchback	FD 2	e4*0414	'12 ->	1106	SP-HD16-SSO010
	FLHT Electra Glide	FLT	C 559	'88 - '95	0485	SP-HD13-SKD015
	FLHT Electra Glide	FLT	C 559	'96 - '99	0485	SP-HD13-SKD012
	FLHTCU Electra Glide Ultra Classic	FLT	C 559	'88 - '98	0485	SP-HD13-SKD015
	FLHR Road King	FLT	C 559	'92 - '99	0485	SP-HD13-SKD017
	FLHS Electra Glide	FLT	C 559	'84 - '94	0485	SP-HD13-SKD013
	FLST C/F/N	FS 2	e4*0002	'00 - '06	1167	SP-HD14-SSL008
	FLST C/F/N	FS 2	e4*0029	'07 ->	1167	SP-HD16-SSL002
	FLSTC Heritage Softail Classic	FXST	D 312	'89 - '99	1167	SP-HD13-SSL020

Prüfbericht
Nr.: GTÜ StVZO22-14005.02
zur Beantragung eines Nachtrags zur ABE Nr. KBA 91323*02
nach § 22 StVZO Austauschfedern für Federbeine für Krafträder



Fahrzeugteilart : Austauschfedern für Federbeine für Krafträder
 Typ : SPB
 Antragsteller : Hyper Pro Sales B.V., NL-4251 LR Werkendam

Anlage 1

Fahrzeug					Austauschfedern	
Hersteller	Handelsbezeichnung	Typ	EG-BE / ABE #	Baujahr	Ausführung	Kennzeichnung
	FLSTF Fat Boy	FXST	D 312	'89 - '99	1167	SP-HD13-SSL019
	FLSTF Fat Boy	FS 2	e4*0002	'00 - '06	1167	SP-HD14-SSL008
	FLSTF Fat Boy	FS 2	e4*0029	'07 ->	1167	SP-HD16-SSL002
	FLSTN Heritage Softtail Nostalgia	FXST	D 312	'92 - '99	1167	SP-HD13-SSL021
	FXDB Dyna Street-Bob	FD 2	e4*0414	'06 ->	1164	SP-HD14-SSO006
	FXDC Dyna Super Glide Custom	FD 1	e4*0029	'04 - '05	1110	SP-HD14-SSO004
	FXDCI Dyna Super Glide Custom	FD 1	e4*0029	'04 - '05	1110	SP-HD14-SSO004
	FXDF Dyna Fat Bob	FL 2	e4*0414	'09 -13	1538	SP-HD16-SSO003
	FXDL Dyna Lowrider	FD 2	e4*0414	'93 - '09	1164	SP-HD13-SSD022
	FXDWG Dyna Wide Glide	FD 1	e4*0029	'99 - '05	1110	SP-HD14-SSO002
	FXDWG Dyna Wide Glide	FD 2	e4*0414	'07 -14	1422	SP-HD16-SSB006
	FXDX Dyna Super Glide Sport	FXD	F 695	'98 - '99	0642	SP-HD13-SSD018
	FXDX Dyna Super Glide Sport	FD 1	e4*0029	'99 - '07	0807	SP-HD14-SSD001
	FXLR Low Rider Custom	FXR	C 456	'87 - '91	0426	SP-HD13-SSO009
	FXR Super Glide	FXR	C 456	'88 - '93	0426	SP-HD13-SSD010
	FXRS Low Rider Sport 1340	FXR	C 456	'88 - '93	0426	SP-HD13-SSD011
	FXSB Breakout	FS 2	e4*0002	'13 ->	1167	SP-HD18-SSL002
	FXST Softtail	FXST	D 312	'96 - '99	1167	SP-HD13-SSL001
	FXSTB Bad Boy	FXST	D 312	'94 - '96	0375	SP-HD13-SSL003
	FXSTB Softtail Night Train	FS 2	e4*0002	'00 - '13	1167	SP-HD14-SSL007
	FXSTC Softtail Custom	FXST	D 312	'96 - '99	0375	SP-HD13-SSL002
	VRSCA 1200 V-Rod	VR 1	e4*0130	'02 - '03	1110	SP-HD11-SSO001
	VRSCAW 1200 V-Rod	VR 1	e4*0130	'07 - '12	1164	SP-HD11-SSO004

Prüfbericht
Nr.: GTÜ StVZO22-14005.02
zur Beantragung eines Nachtrags zur ABE Nr. KBA 91323*02
nach § 22 StVZO Austauschfedern für Federbeine für Krafträder



Fahrzeugteilart : Austauschfedern für Federbeine für Krafträder
 Typ : SPB
 Antragsteller : Hyper Pro Sales B.V., NL-4251 LR Werkendam

Anlage 1

Fahrzeug					Austauschfedern	
Hersteller	Handelsbezeichnung	Typ	EG-BE / ABE #	Baujahr	Ausführung	Kennzeichnung
	VRSCDX 1250 Night-Rod Special	VR 1	e4*0130	'07 - '12	1164	SP-HD11-SSO004
	VRSCDX	VR 1	e4*0130	'13 ->	1164	SP-HD12-SSO009
	VRSCB 1200 V-Rod	VR 1	e4*0130	'04 - '06	1094	SP-HD11-SSO002
	VRSCF 1250 V-Rod Muscle (upsd fork)	VR 1	e4*0130	'09 - '14	1422	SP-HD12-SSO006
	VRSCR 1200 Street-Rod	VR 2	e4*0307	'06 - '07	1109	SP-HD11-SSO003
	XL 883 C Sportster Custom	XL 2	e4*0208	'05 ->	1096	SP-HD08-SSO004
	XL 883 C Sportster Custom	XL 2	e4*0208	'01 ->	1096	SP-HD08-SSO006
	XL 883 Nightster	XL 2	e4*0208	'09 ->	0426	SP-HD08-SSO009
	XL 883 Sportster	XL 2	e4*0208	'05 ->	0426	SP-HD08-SSO005
	XL 883 Sportster Low	XL 2	e4*0208	'05 - '11	1096	SP-HD08-SSO007
	XL 883 Iron	XL 2	e4*0208	'08 - '03	0426	SP-HD08-SSO008
	XL 1200 C Sportster Custom	XL 2	e4*0208	'01 ->	1096	SP-HD08-SSO004
	XL 1200 C Sportster Custom	XL 2	e4*0208	'05 ->	1096	SP-HD08-SSO006
	XL 1200 N Nightster	XL 2	e4*0208	'07 - '12	0426	SP-HD12-SSO004
	XL 1200 Sportster	XL 2	e4*0208	'05 ->	0426	SP-HD08-SSO005
	XL 1200 Sportster Low	XL 2	e4*0208	'05 - '11	1096	SP-HD08-SSO007
	XL 1200 S Sport	XL 1	e4*0028	'96 - '03	0249	SP-HD12-SSD003
	XL Forty Eight (48)	LC 3 C	e4*0028	'10 ->	1096	SP-HD12-SSO008
	XLH 883 Hugger	XL/2	C 560	'88 - '91	0368	SP-HD08-SSD002
	XLH 833 Hugger	XL/2	C 560	'92 - '97	0485	SP-HD08-SSD003
	XLH 883 Sportster	XL/2	C 560	'88 - '94	0368	SP-HD08-SSD001
	XR 1200 X	XR 1	e4*1789	'09 ->	0664	SP-HD12-SSO007
Honda Italia (I)	CB 600 F Hornet	PC 36	e3*0101	'05 - '06	0389	SP-HO06-SSB022

Prüfbericht
Nr.: GTÜ StVZO22-14005.02
zur Beantragung eines Nachtrags zur ABE Nr. KBA 91323*02
nach § 22 StVZO Austauschfedern für Federbeine für Krafträder



Fahrzeugteilart : Austauschfedern für Federbeine für Krafträder
 Typ : SPB
 Antragsteller : Hyper Pro Sales B.V., NL-4251 LR Werkendam

Anlage 1

Fahrzeug					Austauschfedern	
Hersteller	Handelsbezeichnung	Typ	EG-BE / ABE #	Baujahr	Ausführung	Kennzeichnung
	CB 600 F Hornet	PC 36	e3*0101	'05 - '06	0536	SP-HO06-SSB023
	CB 600 F Hornet	PC 41	e3*0454	'07 ->	1088	SP-HO06-SSB027
	CB 600 S Hornet	PC 36	e3*0101	'03 - '04	0389	SP-HO06-SSB022
	CB 600 S Hornet	PC 36	e3*0101	'05 - '06	0536	SP-HO06-SSB023
	CB 600 S Hornet	PC 41	e3*0454	'07 ->	1235	SP-HO06-SSB026
	CB 600 S Hornet	PC 41	e3*0454	'07 ->	1088	SP-HO06-SSB027
	CB 1000 R	SC 60	e4*1912	'08 ->	1305	SP-HO10-SSB025
	CB 1000 R	SC 60	e4*1912	'08 ->	1404	SP-HO10-SSB024
	CBF 500	PC 39	e3*0244	'04 - '12	1007	SP-HO05-SSB003
	CBF 500	PC 39	e3*0244	'05 - '12	1330	SP-HO05-SSB019
	CBF 600 N	PC 38	e3*0231	'04 - '07	1007	SP-HO06-SSB020
	CBF 600 N	PC 38	e3*0231	'04 - '07	1330	SP-HO06-SSB040
	CBF 600 N	PC 43	e3*0490	'08 ->	1356	SP-HO06-SSB039
	CBF 600 S	PC 38	e3*0231	'04 - '07	1007	SP-HO06-SSB020
	CBF 600 S	PC 38	e3*0231	'04 - '07	1330	SP-HO06-SSB040
	CBF 600 S	PC 43	e3*0490	'08 ->	1356	SP-HO06-SSB039
	CB 650 F	RC 75	e13*0678	'14 ->	1558	SP-HO06-SSB050
	CB 650 F	RC 75	e13*0678	'14 ->	1575	SP-HO06-SSB051
	CBF 1000	SC 58	e3*0373	'06 - '09	1029	SP-HO10-SSB015
	CBF 1000	SC 58	e3*0373	'06 - '09	0348	SP-HO10-SSB016
	CBF 1000 F	SC 58	e3*0373	'10 ->	1558	SP-HO10-SSB031
	SH 300 i	NF 02	e3*0447	'07 ->	1530	SP-HO03-SSB004
	XL 600 V Transalp	PD 10	H 686	'89 - '00	0185	SP-HO06-SSB010

Prüfbericht
Nr.: GTÜ StVZO22-14005.02
zur Beantragung eines Nachtrags zur ABE Nr. KBA 91323*02
nach § 22 StVZO Austauschfedern für Federbeine für Krafträder



Fahrzeugteilart : Austauschfedern für Federbeine für Krafträder
 Typ : SPB
 Antragsteller : Hyper Pro Sales B.V., NL-4251 LR Werkendam

Anlage 1

Fahrzeug					Austauschfedern	
Hersteller	Handelsbezeichnung	Typ	EG-BE / ABE #	Baujahr	Ausführung	Kennzeichnung
	XL 650 V Transalp	RD 10	e3*0017	'00 - '02	0622	SP-HO06-SSB013
Honda (J)	CB 1	NC 27	-	'89 - '95	0140	SP-HO04-SSB001
	CB 250 F Hornet	MC 31	-	'96 - '01	0389	SP-HO02-SSB001
	CB 400 F	NC 27	-	'89 - '95	0140	SP-HO04-SSB001
	CB 400 F 2 N	NC 31	-	'93 - '97	0252	SP-HO04-SSD002
	CB 400 F 2 N	NC 31	-	'97	1042	SP-HO04-SSD009
	CB 400 Hyper V-tec	NC 39	-	'98 - '04	1044	SP-HO04-SSD008
	CB 400 SF Super Four	NC 39	-	'98 - '04	1042	SP-HO04-SSD007
	CB 600 F Hornet	PC 34	K 016	'98 - '02	0389	SP-HO06-SSB006
	CB 600 F Hornet	PC 34	K 016	'98 - '02	0536	SP-HO06-SSB043
	CB 600 S Hornet	PC 34	K 016	'98 - '02	0536	SP-HO06-SSB038
	CB 750 Seven Fifty	RC 42	G 035	'92 - '03	0251	SP-HO07-SSD006
	CB 900 F Hornet	SC 48	e13*0051	'02 - '03	0283	SP-HO09-SSB006
	CB 900 F Hornet	SC 48	e13*0051	'04 - '05	1140	SP-HO09-SSB008
	CB 1000 F	SC 30	G 341	'93 - '96	0251	SP-HO10-SSD001
	CB 1100 SF X11 Super Four	SC 42	e4*0026	'99 - '04	0709	SP-HO11-SSB007
	CB 1300 F	SC 54	e4*0187	'03 - '06	0895	SP-HO13-SSD004
	CB 1300 S	SC 54	e4*0187	'03 - '06	0895	SP-HO13-SSD004
	CB 1300 SF	SC 40	-	'98 - '00	0716	SP-HO13-SSD002
	CB 1300 SF	SC 40	-	'98 - '00	0716	SP-HO13-SSD005
	CB 1300 SF	SC 54	e4*0187	'10 - '11	0895	SP-HO13-SSB008
CB 1300 X 4	SC 38	-	'97 - '02	0554	SP-HO13-SSD001	
CB 1300 X 4	SC 38	-	'97 - '02	0542	SP-HO13-SOD001	

Prüfbericht
Nr.: GTÜ StVZO22-14005.02
zur Beantragung eines Nachtrags zur ABE Nr. KBA 91323*02
nach § 22 StVZO Austauschfedern für Federbeine für Krafträder



Fahrzeugteilart : Austauschfedern für Federbeine für Krafträder
 Typ : SPB
 Antragsteller : Hyper Pro Sales B.V., NL-4251 LR Werkendam

Anlage 1

Fahrzeug					Austauschfedern	
Hersteller	Handelsbezeichnung	Typ	EG-BE / ABE #	Baujahr	Ausführung	Kennzeichnung
	CBR 125	JC 34	e13*0004	'04 - '10	1349	SP-HO01-SSB005
	CBR 125 R	JC 39	e13*0004	'04 - '10	1351	SP-HO01-SSB004
	CBR 125	JC 34	e13*0004	'04 - '10	1351	SP-HO01-SSB005
	CBR 125 R	JC 39	e13*0004	'04 - '10	1349	SP-HO01-SSB004
	CBR 250 R	MC 41	e13*0457	'11 ->	1522	SP-HO02-SSB014
	CBR 250 R	MC 41	e13*0457	'11 ->	0397	SP-HO02-SSB003
	CBR 400 RR Gull Arm	NC 29	E 515	'90 - '93	0394	SP-HO04-SSB003
	CBR 400 RR Tri Arm	NC 23	-	'88 - '89	0397	SP-HO04-SSB015
	CBR 400 RR Tri Arm	NC 23	-	'88 - '89	1508	SP-HO04-SSB015
	CBR 600 F	PC 23	E 978	'89 - '90	0282	SP-HO06-SSB014
	CBR 600 F	PC 25	F 648	'91 - '92	0183	SP-HO06-SSB001
	CBR 600 F	PC 25	F 648	'91 - '92	0179	SP-HO06-SOB001
	CBR 600 F	PC 25	F 648	'93	1311	SP-HO06-SSB041
	CBR 600 F	PC 31	H 002	'93 - '98	0183	SP-HO06-SSB002
	CBR 600 F	PC 31	H 002	'93 - '98	0179	SP-HO06-SOB002
	CBR 600 F	PC 31	H 002	'93 - '97	0183	SP-HO06-SSB003
	CBR 600 F	PC 35	K 294	'98 - '00	0567	SP-HO06-SSB004
	CBR 600 F	PC 35	K 294	'98 - '00	0567	SP-HO06-SSB005
	CBR 600 F	PC 35	e4*0101	'01 - '06	0567	SP-HO06-SSB015
	CBR 600 F	PC 41	e3*0454	'11 - '13	1404	SP-HO06-SSB046
	CBR 600 F	PC 41	e3*0454	'11 - '13	1315	SP-HO06-SSB047
	CBR 600 FS	PC 35	e4*0101	'01 - '06	0567	SP-HO06-SSB015
	CBR 600 FS	PC 35	e4*0101	'01 - '06	0567	SP-HO06-SSB042

Prüfbericht
Nr.: GTÜ StVZO22-14005.02
zur Beantragung eines Nachtrags zur ABE Nr. KBA 91323*02
nach § 22 StVZO Austauschfedern für Federbeine für Krafträder



Fahrzeugteilart : Austauschfedern für Federbeine für Krafträder
 Typ : SPB
 Antragsteller : Hyper Pro Sales B.V., NL-4251 LR Werkendam

Anlage 1

Fahrzeug					Austauschfedern	
Hersteller	Handelsbezeichnung	Typ	EG-BE / ABE #	Baujahr	Ausführung	Kennzeichnung
	CBR 600 RR	PC 37	e4*0190	'03 - '04	1306	SP-HO06-SSB036
	CBR 600 RR	PC 37	e4*0190	'03 - '04	0857	SP-HO06-SSB018
	CBR 600 RR	PC 37	e4*0190	'05 - '06	1020	SP-HO06-SSB021
	CBR 600 RR	PC 37	e4*0190	'05 - '06	1305	SP-HO06-SSB037
	CBR 600 RR	PC 40	e4*1247	'07 - '12	1206	SP-HO06-SSB025
	CBR 650 F	RC 74	e13*0677	'14 ->	1558	SP-HO06-SSB048
	CBR 650 F	RC 74	e13*0677	'14 ->	1575	SP-HO06-SSB049
	CBR 900 RR	SC 28	G 034	'92 - '93	0283	SP-HO09-SSB001
	CBR 900 RR	SC 28	G 034	'94 - '95	0348	SP-HO09-SSB002
	CBR 900 RR	SC 29	-	'92 - '93	0283	SP-HO09-SSB001
	CBR 900 RR	SC 29	-	'94 - '95	0348	SP-HO09-SSB002
	CBR 900 RR	SC 33	H 294	'96 - '97	0408	SP-HO09-SSB003
	CBR 900 RR	SC 33	H 294	'98 - '99	0536	SP-HO09-SSB004
	CBR 900 RR	SC 44	e13*0019	'00 - '01	0668	SP-HO09-SSB005
	CBR 900 RR	SC 50	e13*0052	'02 - '03	0759	SP-HO09-SSB007
	CBR 1000 F	SC 21	E 513	'87 - '88	0282	SP-HO10-SSB002
	CBR 1000 F	SC 24	F 143	'89 - '92	0282	SP-HO10-SSB026
	CBR 1000 F Dual CBS	SC 24	F 143	'93 - '98	0206	SP-HO10-SSB012
	CBR 1000 RR	SC 57	e4*0269	'04 - '05	0857	SP-HO10-SSB011
	CBR 1000 RR	SC 57	e4*0269	'06 - '07	1020	SP-HO10-SSB014
	CBR 1000 RR	SC 57	e4*0269	'06 - '07	1305	SP-HO10-SSB022
	CBR 1000 RR	SC 59	e4*1726	'08 - '11	1328	SP-HO10-SSB021
	CBR 1000 RR	SC 59	e4*1726	'08 - '11	1355	SP-HO10-SSB023

Prüfbericht
Nr.: GTÜ StVZO22-14005.02
zur Beantragung eines Nachtrags zur ABE Nr. KBA 91323*02
nach § 22 StVZO Austauschfedern für Federbeine für Krafträder



Fahrzeugteilart : Austauschfedern für Federbeine für Krafträder
 Typ : SPB
 Antragsteller : Hyper Pro Sales B.V., NL-4251 LR Werkendam

Anlage 1

Fahrzeug					Austauschfedern	
Hersteller	Handelsbezeichnung	Typ	EG-BE / ABE #	Baujahr	Ausführung	Kennzeichnung
	CBR 1100 XX	SC 35	H 541	'96 - '01	0463	SP-HO11-SSB001
	CBR 1100 XX	SC 35	e13*0043	'01 - '06	0463	SP-HO11-SSB001
	F 6 C Valkyrie	SC 34	H 582	'96 - '98	0501	SP-HO15-SSD002
	F 6 C Valkyrie	SC 34	H 582	'99 - '02	0535	SP-HO15-SSD003
	FTR 223	MC 34	-	'00	1047	SP-HO02-SSB004
	GL 1500/6 Gold Wing	SC 22	E 931	'89 - '96	1185	SP-HO15-SSB001
	GL 1800/6 SE	SC 47	e4*0107	'01 - '06	1105	SP-HO18-SSB001
	NC 700 S	RC 61	e4*2824	'12 ->	1556	SP-HO07-SSB029
	NC 700 X	RC 63	e4*2789	'12 ->	1544	SP-HO07-SSB030
	NC 750 S	RC 70	e4*3021	'13 ->	1556	SP-HO07-SSB029
	NC 750 X	RC 72	e4*0322	'13 ->	1544	SP-HO07-SSB031
	NSR 250 RS	MC 18	-	'90 - '93	0397	SP-HO02-SSB003
	NT 650 Hawk	RC 31	-	'88 - '93	0080	SP-HO06-SSB007
	NTV 650 Revere	RC 33	E 888	'88 - '92	0080	SP-HO06-SSB008
	NTV 650 Revere	RC 33	E 888	'93 - '98	0206	SP-HO06-SSB009
	NX 250	MD 21	E 843	'89 - '90	0760	SP-HO02-SSB002
	NX 250	MD 25	F 542	'90 - '93	0760	SP-HO02-SSB002
	NX 650 Dominator	RD 02	E 851	'88 - '95	0185	SP-HO06-SSB034
	NX 650 Dominator	RD 08	H 031	'96 - '97	0185	SP-HO06-SSB034
	RVF 400 R	NC 35	-	'94 - '96	0387	SP-HO04-SSB004
	ST 1100 Pan European	SC 26	F 440	'90 - '01	1377	SP-HO11-SSB002
	ST 1100 Pan European	SC 26	F 440	'92 - '95	1377	SP-HO11-SSB003
	ST 1100 Pan European	SC 26	F 440	'96 - '01	1377	SP-HO11-SSB004

Prüfbericht
Nr.: GTÜ StVZO22-14005.02
zur Beantragung eines Nachtrags zur ABE Nr. KBA 91323*02
nach § 22 StVZO Austauschfedern für Federbeine für Krafträder



Fahrzeugteilart : Austauschfedern für Federbeine für Krafträder
 Typ : SPB
 Antragsteller : Hyper Pro Sales B.V., NL-4251 LR Werkendam

Anlage 1

Fahrzeug					Austauschfedern	
Hersteller	Handelsbezeichnung	Typ	EG-BE / ABE #	Baujahr	Ausführung	Kennzeichnung
	ST 1100 Pan European	SC 26	F 440	'02	1029	SP-HO13-SSB003
	ST 1300 Pan European	SC 51	e1*0147	'02 - '08	1298	SP-HO13-SSB007
	ST 1300 A Pan European (heavy duty)	SC 51	e1*0147	'02 - '12	1298	SP-HO13-SSB007
	VFR 400 R	NC 24	-	'89 - '90	0387	SP-HO04-SSB010
	VFR 750 F	RC 36	F 372	'92 - '93	0628	SP-HO07-SSB007
	VFR 750 F	RC 36	F 372	'94 - '97	0467	SP-HO07-SSB001
	VFR 800 FIW	RC 46	K 011	'97 - '01	0563	SP-HO08-SSB007
	VFR 800 FIW	RC 46	e13*0132	'02 ->	1028	SP-HO08-SSB006
	VFR 800 FIW	RC 46	K 011	'02 ->	1029	SP-HO08-SSB005
	VFR 800 F	RC 79	e4*3054	'14 ->	1029	SP-HO08-SSB010
	VFR 800 X Crossrunner	RC 60	e4*2673	'11 - '12	1028	SP-HO08-SSB008
	VFR 1200 F	SC 63	e4*2383	'09 ->	1331	SP-HO12-SSB002
	VFR 1200 X Crosstourer	SC 70	e4*2701	'12 ->	1547	SP-HO12-SSB003
	VTR 1000 F	SC 36	H 687	'97 - '01	0506	SP-HO10-SSB004
	VTR 1000 F	SC 36	e13*0044	'01 - '05	0543	SP-HO10-SOB004
	VTR 1000 SP-1	SC 45	e4*0061	'00 - '02	0293	SP-HO10-SSB005
	VTR 1000 SP-2	SC 45	e4*0061	'02 - '05	0293	SP-HO10-SSB007
	XL 600 V Transalp	PD 06	E 512	'87 - '96	0185	SP-HO06-SSB010
	XL 1000 V Varadero	SD 01	e4*0009	'98 - '02	0657	SP-HO10-SSB006
	XL 1000 V Varadero	SD 01	e4*0009	'99 - '02	1151	SP-HO10-SSB028
	XL 1000 V Varadero no ABS	SD 02	e9*0059	'03 - '05	1151	SP-HO10-SSB029
	XL 1000 V Varadero with ABS	SD 02	e9*0059	'04 ->	1151	SP-HO10-SSB030
	XR 250 R	ME 06	-	'90	1074	SP-HO02-SSB009

Prüfbericht
Nr.: GTÜ StVZO22-14005.02
zur Beantragung eines Nachtrags zur ABE Nr. KBA 91323*02
nach § 22 StVZO Austauschfedern für Federbeine für Krafträder



Fahrzeugteilart : Austauschfedern für Federbeine für Krafträder
 Typ : SPB
 Antragsteller : Hyper Pro Sales B.V., NL-4251 LR Werkendam

Anlage 1

Fahrzeug					Austauschfedern	
Hersteller	Handelsbezeichnung	Typ	EG-BE / ABE #	Baujahr	Ausführung	Kennzeichnung
	XR 250 R	ME 08	-	'91 - '95	1074	SP-HO02-SSB011
	XR 250 R	ME 08	-	'96	1074	SP-HO02-SSB011
	XR 600 R	PE 04	-	'91 - '95	0580	SP-HO06-SSB011
	XR 600 R	PE 04	-	'96 - '97	0582	SP-HO06-SSB012
	XR 650 R	RE 01	C 917	'00 ->	1535	SP-HO06-SSB044
	XRV 750 Africa Twin	RD 04	F 371	'88 - '94	0469	SP-HO07-SSB002
	XRV 750 Africa Twin	RD 07	G 317	'88 - '94	0469	SP-HO07-SSB002
	XRV 750 Africa Twin	RD 07a	G 317	'95 - '01	1437	SP-HO07-SSB026
Honda (USA)	PC 800 Pacific Coast	RC 34	-	'88 - '97	0637	SP-HO08-SSD002
	VT 1100 C	SC 18	-	'87 - '88	0501	SP-HO11-SSD005
	VT 1100 C	SC 23	E 778	'87 - '93	0501	SP-HO11-SSD005
	VT 1100 C	SC 23	G 600	'94 - '96	0501	SP-HO11-SSD005
	VT 1100 C 2 ACE	SC 32	H 027	'95 - '98	0501	SP-HO11-SSD006
Kawasaki (J)	1400 GTR	ZGT 40 A	e1*0310	'07 - '09	1234	SP-KA14-SSB002
	1400 GTR	ZGT 40 A	e1*0310	'07 - '09	1399	SP-KA14-SSB003
	1400 GTR Concours ABS	ZGT 40 C	e4*1560	'10 - '12	0865	SP-KA14-SSB004
	ER-5	ER 500 A	e1*00039	'01 - '09	1103	SP-KA05-SSD012
	ER-5	ER 500 A	e1*00039	'01 - '09	1159	SP-KA05-SSD012
	ER-6 f	EX 650 A	e1*0269	'05 - '08	1101	SP-KA06-SSB016
	ER-6 f	EX 650 A	e1*0269	'05 - '08	1315	SP-KA06-SSB017
	ER-6 f ABS	EX 650 A	e1*0269	'05 - '08	1101	SP-KA06-SSB016
	ER-6 f ABS	EX 650 A	e1*0269	'05 - '08	1315	SP-KA06-SSB017
	ER-6 f ABS	EX 650 C	e1*0417	'09 ->	1101	SP-KA06-SSB029

Prüfbericht
Nr.: GTÜ StVZO22-14005.02
zur Beantragung eines Nachtrags zur ABE Nr. KBA 91323*02
nach § 22 StVZO Austauschfedern für Federbeine für Krafträder



Fahrzeugteilart : Austauschfedern für Federbeine für Krafträder
 Typ : SPB
 Antragsteller : Hyper Pro Sales B.V., NL-4251 LR Werkendam

Anlage 1

Fahrzeug					Austauschfedern	
Hersteller	Handelsbezeichnung	Typ	EG-BE / ABE #	Baujahr	Ausführung	Kennzeichnung
	ER-6 f ABS	EX 650 C	e1*0417	'09 ->	1315	SP-KA06-SSB030
	ER-6 n	ER 650 A	e1*0260	'05 - '08	1101	SP-KA06-SSB016
	ER-6 n	ER 650 A	e1*0260	'12 ->	1101	SP-KA06-SSB034
	ER-6 n	ER 650 A	e1*0260	'05 - '08	1315	SP-KA06-SSB017
	ER-6 n	ER 650 A	e1*0260	'12 ->	1315	SP-KA06-SSB035
	ER-6 n	ER 650 C	e1*0409	'12 ->	1101	SP-KA06-SSB034
	ER-6 n	ER 650 C	e1*0409	'12 ->	1315	SP-KA06-SSB035
	ER-6 n	EX 650 C	e1*0417	'12 ->	1101	SP-KA06-SSB034
	ER-6 n	EX 650 C	e1*0417	'12 ->	1315	SP-KA06-SSB035
	ER-6 n ABS	ER 650 A	e1*0260	'05 - '08	1101	SP-KA06-SSB016
	ER-6 n ABS	ER 650 A	e1*0260	'05 - '08	1315	SP-KA06-SSB017
	ER-6 n ABS	ER 650 C	e1*0409	'09 ->	1101	SP-KA06-SSB029
	ER-6 n ABS	ER 650 C	e1*0417	'09 ->	1315	SP-KA06-SSB030
	GPZ 500 S	EX 500 D	G 587	'94 - '00	0631	SP-KA05-SSB002
	GPZ 500 S	EX 500 D	e4*0132	'01 - '06	0631	SP-KA05-SSB002
	GPZ 900 R	ZX 900 A	D 393	'90 - '93	0182	SP-KA09-SOB002
	GPZ 1100 Horizont	ZXT 10 E	G 936	'95 - '00	0395	SP-KA11-SSB001
	KLX 250 R	LX 250 E	-	'01 - '03	1052	SP-KA02-SSB003
	KLX 650 C	LX 650 C	G 245	'93 - '95	0525	SP-KA06-SSB003
	KLR 650	KL 650 A	-	'08 - '14	1586	SP-KA06-SSB036
	KLR 650	KL 650 C	-	'08 - '14	1586	SP-KA06-SSB036
	KLR 650	KL 650 C	-	'08 - '14	1586	SP-KA06-SSB036
	KR-1 S	KR 250 C	-	'90 - '92	0118	SP-KA02-SSB001

Prüfbericht
Nr.: GTÜ StVZO22-14005.02
zur Beantragung eines Nachtrags zur ABE Nr. KBA 91323*02
nach § 22 StVZO Austauschfedern für Federbeine für Krafträder



Fahrzeugteilart : Austauschfedern für Federbeine für Krafträder
 Typ : SPB
 Antragsteller : Hyper Pro Sales B.V., NL-4251 LR Werkendam

Anlage 1

Fahrzeug					Austauschfedern	
Hersteller	Handelsbezeichnung	Typ	EG-BE / ABE #	Baujahr	Ausführung	Kennzeichnung
	ZX-250 R Ninja	EX 250 K	e1*0351	'08 ->	1353	SP-KA02-SSB007
	Ninja 300 R	EX 250 K	e1*0351/e1*00076	'13 ->	1353	SP-KA03-SSB001
	Ninja 300 R	EX 250 H	e1*0351/e1*00076	'13 ->	1353	SP-KA03-SSB001
	Versys 650	LE 650 A	e1*0305	'07 - '09	1204	SP-KA06-SSB018
	Versys 650	LE 650 A	e1*0305	'07 - '09	1205	SP-KA06-SSB019
	Versys 650	LE 650 C	e1*0462	'09 - '15	1204	SP-KA06-SSB018
	Versys 650	LE 650 C	e1*0462	'09 - '15	1205	SP-KA06-SSB019
	Versys 1000 (also ABS)	WVBS	e4*0142	'12 -14	1543	SP-KA10-SSB022
	Versys 1000 (also ABS)	ZT 00 B	e4*3111	'15 ->	1543	SP-KA10-SSB024
	VN 900	VN 900 B	e4*0913	'07 - '14	1532	SP-KA09-SSB012
	W 650	EJ 650 A	e4*0010	'99 - '08	0892	SP-KA06-SSO011
	W 800	EJ 800 A	e1*0497	'10 ->	0892	SP-KA08-SSO002
	Z 1	Z 1 F	9898	'74 - '75	0280	SP-KA09-SOD003
	Z 750	ZR 750 J	e1*0197	'03 - '06	0644	SP-KA07-SSB010
	Z 750 (with ABS)	ZR 750 L	e1*0309	'07 - '10	1210	SP-KA07-SSB011
	Z 750 S	ZR 750 J	e1*0197	'05 - '06	0644	SP-KA07-SSB024
	Z 800	ZR 800 A	e4*2908	'13 ->	1154	SP-KA08-SSB003
	Z 900	Z 1 F	9898	'74 - '75	0280	SP-KA09-SOD003
	Z 1000	Z 1 F	9898	'76 - '78	0280	SP-KA10-SOD004
	Z 1000	ZRT 00 A	e1*0172	'03 - '06	0847	SP-KA10-SSB005
	Z 1000	ZRT 00 B	e4*1275	'07 - '09	0847	SP-KA10-SSB008
	Z 1000	ZRT 00 D	e4*2374	'10 ->	1459	SP-KA10-SSB018
	Z 1000	ZRT 00 D	e4*2374	'10 ->	1210	SP-KA10-SSB019

Prüfbericht
Nr.: GTÜ StVZO22-14005.02
zur Beantragung eines Nachtrags zur ABE Nr. KBA 91323*02
nach § 22 StVZO Austauschfedern für Federbeine für Krafträder



Fahrzeugteilart : Austauschfedern für Federbeine für Krafträder
 Typ : SPB
 Antragsteller : Hyper Pro Sales B.V., NL-4251 LR Werkendam

Anlage 1

Fahrzeug					Austauschfedern	
Hersteller	Handelsbezeichnung	Typ	EG-BE / ABE #	Baujahr	Ausführung	Kennzeichnung
	Z 1000 ABS	ZRT 00 D	e4*2374	'10 ->	1210	SP-KA10-SSB019
	Z 1000 SX (Ninja 1000)	ZXT 00 G	e1*0486	'11 ->	1210	SP-KA10-SSB020
	Z 1000 SX (Ninja 1000)	ZXT 00 G	e1*0486	'11 ->	1459	SP-KA10-SSB021
	Zephyr 400	ZR 400 B	-	'89 - '99	0230	SP-KA04-SSD001
	Zephyr 400	ZR 400 B	-	'89 - '99	0279	SP-KA04-SOD001
	Zephyr 550	ZR 550 B	F 540	'90 - '99	0230	SP-KA05-SSD001
	Zephyr 750	ZR 750 C	F 541	'91 - '99	0070	SP-KA07-SSD001
	Zephyr 750	ZR 750 C	F 541	'91 - '99	0070B	SP-KA07-SSO001
	Zephyr 1100	ZRT 10 A	F 989	'92 - '01	0248	SP-KA11-SSO002
	Zephyr 1100	ZRT 10 A	F 989	'92 - '01	0248	SP-KA11-SSD002
	Zephyr 1100	ZRT 10 A	F 989	'92 - '01	0280	SP-KA11-SOD002
	ZR-7	ZR 750 F	e1*00023	'99 - '00	0644	SP-KA07-SSB002
	ZR-7	ZR 750 F	e1*00023	'01 - '03	0644	SP-KA07-SSB009
	ZR-7 S	ZR 750 F	e1*00023	'01 - '03	0644	SP-KA07-SSB009
	ZRX 400	ZR 400 E	-	'94 - '03	0253	SP-KA04-SSD002
	ZRX 1100	ZRT 10 C	H 619	'98	0551	SP-KA11-SSD003
	ZRX 1100	ZRT 10 C	e4*0011	'98 - '00	0551	SP-KA11-SSD003
	ZRX 1200	ZRT 20 A	e4*0106	'02 - '05	0830	SP-KA12-SSD002
	ZRX 1200 R	ZRT 20 A	e4*0106	'01 - '03	0830	SP-KA12-SSD002
	ZRX 1200 R	ZRT 20 A	e4*0106	'04 - '08	0830	SP-KA12-SSD005
	ZRX 1200 S	ZRT 20 A	e4*0106	'01 - '03	0830	SP-KA12-SSD002
	ZRX 1200 S	ZRT 20 A	e4*0106	'04 - '08	0830	SP-KA12-SSD005
	ZX-6 R Ninja	ZX 600 F	G 937	'95 - '97	0293	SP-KA06-SSB004

Prüfbericht
Nr.: GTÜ StVZO22-14005.02
zur Beantragung eines Nachtrags zur ABE Nr. KBA 91323*02
nach § 22 StVZO Austauschfedern für Federbeine für Krafträder



Fahrzeugteilart : Austauschfedern für Federbeine für Krafträder
 Typ : SPB
 Antragsteller : Hyper Pro Sales B.V., NL-4251 LR Werkendam

Anlage 1

Fahrzeug					Austauschfedern	
Hersteller	Handelsbezeichnung	Typ	EG-BE / ABE #	Baujahr	Ausführung	Kennzeichnung
	ZX-6 R Ninja	ZX 600 F	G 937	'95 - '97	0298	SP-KA06-SOB004
	ZX-6 R Ninja	ZX 600 G	H 967	'98 - '99	0293	SP-KA06-SSB005
	ZX-6 R Ninja	ZX 600 J	e4*0042	'00 - '01	0679	SP-KA06-SSB008
	ZX-6 R Ninja	ZX 636 A	e1*00141	'02	0679	SP-KA06-SSB009
	ZX-6 R Ninja	ZX 636 B	e4*0180	'03 - '04	0679	SP-KA06-SSB010
	ZX-6 R Ninja	ZX 636 C	e1*0229	'05 - '06	1068	SP-KA06-SSB015
	ZX-6 R Ninja	ZX 600 P	e4*1274	'07 - '08	1056	SP-KA06-SSB020
	ZX-6 R Ninja	ZX 600 N	e4*0364	'09 - '10	1403	SP-KA06-SSB033
	ZX-6 R Ninja	ZX 600 N	e4*0364	'13 ->	1600	SP-KA06-SSB038
	ZX-7 R Ninja	ZX 750 N	H 202	'96 - '03	0466	SP-KA07-SSB023
	ZX-7 R Ninja	ZX 750 N	H 202	'96 - '03	1600	SP-KA07-SSB028
	ZX-7 RR Ninja	ZX 750 N	H 202	'95 - '02	0466	SP-KA07-SSB023
	ZX-9 R Ninja	ZX 900 B	G 588	'94 - '95	0288	SP-KA09-SSB004
	ZX-9 R Ninja	ZX 900 B	G 588	'96 - '97	0288	SP-KA09-SSB005
	ZX-9 R Ninja	ZX 900 C	H 884	'98 - '99	0293	SP-KA09-SSB006
	ZX-9 R Ninja	ZX 900 C	H 884	'98 - '99	0293	SP-KA09-SSB007
	ZX-9 R Ninja	ZX 900 E	e1*00054	'00 - '01	0681	SP-KA09-SSB009
	ZX-9 R Ninja	ZX 900 E	e1*00054	'02 - '03	0681	SP-KA09-SSB010
	ZX-10 R Ninja	ZXT 00 C	e4*0246	'04 - '05	0379	SP-KA10-SSB006
	ZX-10 R Ninja	ZXT 00 D	e1*0270	'06 - '07	1154+RING	SP-KA10-SSB007
	ZX-12 R Ninja	ZXT 20 A	e1*00065	'99 - '01	0644	SP-KA12-SSB001
	ZX-12 R Ninja	ZXT 20 A	e1*00065	'02 - '05	0644	SP-KA12-SSB004
	ZXR 400	ZX 400 L	F 669	'91 - '93	0165	SP-KA04-SSB003

Prüfbericht
Nr.: GTÜ StVZO22-14005.02
zur Beantragung eines Nachtrags zur ABE Nr. KBA 91323*02
nach § 22 StVZO Austauschfedern für Federbeine für Krafträder



Fahrzeugteilart : Austauschfedern für Federbeine für Krafträder
 Typ : SPB
 Antragsteller : Hyper Pro Sales B.V., NL-4251 LR Werkendam

Anlage 1

Fahrzeug					Austauschfedern	
Hersteller	Handelsbezeichnung	Typ	EG-BE / ABE #	Baujahr	Ausführung	Kennzeichnung
	ZXR 750	ZX 750 H	F 102	'89 - '90	0089	SP-KA07-SSB004
	ZXR 750	ZX 750 H	F 102	'91 - '92	0089	SP-KA07-SSB005
	ZXR 750 R	ZX 750 J	F 671	'91 - '92	0089	SP-KA07-SSB006
	ZZR 600	ZX 600 D	F 382	'90 - '92	0161	SP-KA06-SSB006
	ZZR 600	ZX 600 E	G 202	'93 - '94	0161	SP-KA06-SSB007
	ZZR 600	ZX 600 E	G 202	'95 - '97	0161	SP-KA06-SSB012
	ZZR 600	ZX 600 E	G 202	'95 - '97	0890	SP-KA06-SSB028
	ZZR 1100	ZXT 10 C	F 381	'92	0159	SP-KA11-SSB004
	ZZR 1100	ZXT 10 D	G 203	'93 - '01	0159	SP-KA11-SSB005
	ZZR 1200	ZXT 20 C	e1*00142	'02 - '05	0865	SP-KA12-SSB003
	ZZR 1400	ZXT 40 C	e4*1560	'06 - '14	1161	SP-KA14-SSB001
	ZZR 1400	ZXT 40 E	e4*2810	'12 ->	1161	SP-KA14-SSB005
KTM (A)	620 LC 4 Duke I	KTM 620 LC4	-	'94 - '97	0541	SP-KT06-SSB001
	690 LC 4 SMC	KTM 690 LC4	e1*0354	'08 ->	1381	SP-KT06-SSB002
	690 LC 4 SMC R	KTM 690 LC4	e1*0354	'12 - '15	1381	SP-KT06-SSB006
	690 LC 4 Enduro	KTM 690 LC4	e1*0354	'08 ->	1381	SP-KT06-SSB003
	690 LC 4 Enduro	KTM 690 LC4	e1*0354	'08 ->	1381	SP-KT06-SSB004
	690 LC 4 Enduro	KTM 690 LC4	e1*0354	'12 - '13	1381	SP-KT06-SSB005
	950 LC 8 Adventure	KTM LC8	e1*0180	'03 - '04	1370	SP-KT09-SSB001
	950 LC 8 Adventure	KTM LC8	e1*0180	'05 - '06	1545	SP-KT09-SSB013
	950 LC 8 Adventure S	KTM LC8	e1*0180	'05 - '06	1370	SP-KT09-SSB010
	990 LC 8 Adventure	KTM LC8	e1*0180	'06 - '13	1370	SP-KT09-SSB002
	990 LC 8 Adventure	KTM LC8	e1*0180	'06 - '13	1545	SP-KT09-SSB004

Prüfbericht
Nr.: GTÜ StVZO22-14005.02
zur Beantragung eines Nachtrags zur ABE Nr. KBA 91323*02
nach § 22 StVZO Austauschfedern für Federbeine für Krafträder



Fahrzeugteilart : Austauschfedern für Federbeine für Krafträder
 Typ : SPB
 Antragsteller : Hyper Pro Sales B.V., NL-4251 LR Werkendam

Anlage 1

Fahrzeug					Austauschfedern	
Hersteller	Handelsbezeichnung	Typ	EG-BE / ABE #	Baujahr	Ausführung	Kennzeichnung
	990 LC 8 Adventure	KTM LC8	e1*0180	'06	1370	SP-KT09-SSB011
	950 LC 8 Adventure S	KTM LC8	e1*0180	'03 - '04	1481	SP-KT09-SSB008
	990 LC 8 Super Duke	KTM LC8 EFI	e1*0232	'06 - '09	1393	SP-KT09-SSB003
	990 LC 8 Supermoto R	KTM LC8	e1*0249	'09 - '11	1590	SP-KT09-SSB005
	990 LC 8 Supermoto T	KTM LC8	e1*0249	'09 - '11	1590	SP-KT09-SSB006
	1190 Adventure (ABS, Non ESA)	KTM Adventure	e1*0596	'13 ->	1590	SP-KT11-SSB002
	1190 Adventure (ABS, Non ESA)	KTM Adventure	e1*0596	'13 ->	1591	SP-KT11-SSB003
	1190 R Adventure	KTM Adventure	e1*0596	'13 ->	1590	SP-KT11-SSB004
	1190 RC 8	KTM RC8	e1*0379	'08 ->	1372	SP-KT11-SSB001
MBK (F)	Yamaha XT 660 R	DM 01	e13*0085	'04 - '09	1022	SP-YA06-SSB020
	Yamaha XT 660 X	DM 01	e13*0085	'04 - '09	1022	SP-YA06-SSB018
	Yamaha YZF-R 125	RE 06	e13*0248	'08 ->	1452	SP-YA01-SSB004
	Yamaha YZF-R 125	RE 06	e13*0248	'08 ->	1454	SP-YA01-SSB005
MOTO GUZZI (I)	1200 Sport	LP	e11*0152	'07 ->	0522	SP-MG12-SSB002
	Norge 1200 H	LP	e11*0152	'06 - '09	0522	SP-MG12-SSB001
	Breva 750 i.e.	LL	e11*00081	'03 - '07	0485	SP-MG07-SSO001
	Breva 750 i.e.	LL	e11*00081	'03 - '07	0664	SP-MG07-SSO002
	California EV	KD	H 651	'98 - '00	0811 TWIN	SP-MG11-SSO003
	Quota 1000	KB	G 285	'92 - '01	1318	SP-MG10-SSB003
	V 10 Centauro	KK	H 649	'97 - '01	0461	SP-MG10-SSB001
	V 11 Sport	KR	e3*0007	'98 - '00	0461	SP-MG11-SSB004
Montesa-Honda (I)	NT 650 V Deauville	RC 47	K 027	'98 - '02	0206	SP-HO06-SSB017
	NT 650 V Deauville	RC 47	e9*0073	'02 - '08	0206	SP-HO06-SSB017

Prüfbericht
Nr.: GTÜ StVZO22-14005.02
zur Beantragung eines Nachtrags zur ABE Nr. KBA 91323*02
nach § 22 StVZO Austauschfedern für Federbeine für Krafträder



Fahrzeugteilart : Austauschfedern für Federbeine für Krafträder
 Typ : SPB
 Antragsteller : Hyper Pro Sales B.V., NL-4251 LR Werkendam

Anlage 1

Fahrzeug					Austauschfedern	
Hersteller	Handelsbezeichnung	Typ	EG-BE / ABE #	Baujahr	Ausführung	Kennzeichnung
	NT 680 V Deauville	RC 52	e9*0069	'06 - '09	1177	SP-HO07-SSB009
	NT 680 V Deauville	RC 52	e9*0069	'06 - '09	1177	SP-HO07-SSB023
	XL 650 V Transalp	RD 11	e9*0077	'02 - '08	0622	SP-HO06-SSB013
	XL 700 V Transalp	RD 13	e9*0223	'08 ->	1344	SP-HO07-SSB024
	XL 700 V Transalp	RD 13	e9*0223	'08 ->	1346	SP-HO07-SSB025
	XL 700 V Transalp	RD 15	e9*0426	'08 ->	1344	SP-HO07-SSB024
	XL 700 V Transalp	RD 15	e9*0426	'08 ->	1346	SP-HO07-SSB025
	XL 1000 V Varadero	SD 02	e9*0059	'03 - '05	0657	SP-HO10-SSB009
	XL 1000 VA Varadero	SD 02	e9*0059	'04 - '09	0657	SP-HO10-SSB013
Moto Morini (I)	Corsaro 1200	01	e3*0340	'05 - '06	1224	SP-MO12-SSB001
	Corsaro 1200	02	e3*0443	'07 - '10	1224	SP-MO12-SSB001
MZ (D)	SE-1 Scorpion Sport	MUZ 660	G 803	'95 - '03	0352	SP-MZ06-SSB001
	SE-2 Scorpion Sport	MUZ 660	G 803	'95 - '03	0352	SP-MZ06-SSB001
	SER-3 Scorpion Replica	MUZ 660	G 803	'95 - '03	0352	SP-MZ06-SSB001
MV Agusta	675 Brutale	B 3	e3*0590	'12 ->	0244	SP-MV06-SSB001
	750 F 4 S	F 4	e3*0024	'00 - '03	0462	SP-MV07-SSB002
	750 F 4 S	F 4	e3*0024	'04 - '08	0462	SP-MV07-SSB003
	910 F 4 Brutale	F 4	e3*0024	'02 - '09	0462	SP-MV09-SSB001
	1000 F 4 R	F 6	e3*0236	'10 ->	0462	SP-MV10-SSB001
	Cagiva Grand Canyon 900 i.E.	M 3	K 325	'99 - '03	0865	SP-CA09-SSB001
	Cagiva Navigator 1000	M 5	e3*0032	'00 - '09	0705	SP-CA10-SSB002
	Cagiva Raptor 650	M 2	e3*0018	'99 - '04	0379	SP-CA10-SSB001
	Cagiva Raptor 650	M 2	e3*0018	'99 - '04	1296	SP-CA10-SSB003

Prüfbericht
Nr.: GTÜ StVZO22-14005.02
zur Beantragung eines Nachtrags zur ABE Nr. KBA 91323*02
nach § 22 StVZO Austauschfedern für Federbeine für Krafträder



Fahrzeugteilart : Austauschfedern für Federbeine für Krafträder
 Typ : SPB
 Antragsteller : Hyper Pro Sales B.V., NL-4251 LR Werkendam

Anlage 1

Fahrzeug					Austauschfedern	
Hersteller	Handelsbezeichnung	Typ	EG-BE / ABE #	Baujahr	Ausführung	Kennzeichnung
	Cagiva Raptor 1000	M 2	e3*0018	'99 ->	1296	SP-CA10-SSB003
Piaggio (I)	Aprilia NA 850 Mana	RC	e11*0663	'08 - '11	1331	SP-AP08-SSB001
	Aprilia NA 850 Mana	RC	e11*0663	'08 - '11	0543	SP-AP08-SSB002
	Aprilia RSV 1000 R Tuono Fighter	RR	e11*0093	'06 ->	0462	SP-AP10-SSB011
	Aprilia SL 750 Shiver	RA	e11*0619	'08 ->	1175	SP-AP07-SSB001
	Aprilia SL 750 Shiver	RA	e11*0619	'08 ->	1220	SP-AP07-SSB002
	Aprilia SMV 750 Dorsoduro	SM	e11*0669	'08 ->	1295	SP-AP07-SSB003
Suzuki (E)	GS 500 F	BK	e9*0116	'04	0670	SP-SU05-SSB003
Suzuki (J)	AN 650 Burgman	WVBU	e4*0151	'02 ->	1159	SP-SU06-SSO010
	DL 650 V-Strom	WVB 1	e4*0233	'03 - '05	1011	SP-SU06-SSB014
	DL 650 V-Strom	WVB 1	e4*0724	'05 - '14	1011	SP-SU06-SSB014
	DL 650 V-Strom	WVB 7	e4*0724	'05 - '14	1011	SP-SU06-SSB014
	DL 1000 V-Strom	WVBS	e4*0142	'02 - '03	0817	SP-SU10-SSB004
	DL 1000 V-Strom	WVBS	e4*0142	'04 - '05	0817	SP-SU10-SSB007
	DL 1000 V-Strom	DD	e4*3025	'14 ->	1614	SP-SU10-SSB020
	DR-Z 400 SM	WVBC	e4*0066	'02 - 04	1060	SP-SU04-SSB003
	DR-Z 400 SM	WVB 8	e4*0376	'05 ->	1037	SP-SU04-SSB004
	GS 500 E	GM 51 B	F 114	'89 - '00	0626	SP-SU05-SSB002
	GSF 600 Bandit	GN 77 A	-	'94 - '99	0332	SP-SU06-SSB001
	GSF 600 Bandit	GN 77 B	H 008	'94 - '99	0332	SP-SU06-SSB001
	GSF 600 Bandit	WVA 8	e4*0060	'00 - '04	0690	SP-SU06-SSB007
	GSF 600 Bandit	WVA 8	e4*0060	'00 - '04	0668	SP-SU06-SSB008
GSF 600 S Bandit	GN 77 B	H 008	'97 - '99	0332	SP-SU06-SSB001	

Prüfbericht
Nr.: GTÜ StVZO22-14005.02
zur Beantragung eines Nachtrags zur ABE Nr. KBA 91323*02
nach § 22 StVZO Austauschfedern für Federbeine für Krafträder



Fahrzeugteilart : Austauschfedern für Federbeine für Krafträder
 Typ : SPB
 Antragsteller : Hyper Pro Sales B.V., NL-4251 LR Werkendam

Anlage 1

Fahrzeug					Austauschfedern	
Hersteller	Handelsbezeichnung	Typ	EG-BE / ABE #	Baujahr	Ausführung	Kennzeichnung
	GSF 600 S Bandit	WVA 8	e4*0060	'00 - '04	0690	SP-SU06-SSB007
	GSF 600 S Bandit	WVA 8	e4*0060	'00 - '04	0668	SP-SU06-SSB008
	GSF 650 Bandit	WVB 5	e4*0359	'05 - '06	1067	SP-SU06-SSB019
	GSF 650 S Bandit	WVB 5	e4*0359	'05 - '06	1067	SP-SU06-SSB015
	GSF 650 S Bandit	WVCJ	e4*1342	'07 ->	1067	SP-SU06-SSB035
	GSF 650 S Bandit	WVB5	e4*0359	'07 ->	1067	SP-SU06-SSB035
	GSF 650 S Bandit	WVCZ	e4*2163	'07 ->	1067	SP-SU06-SSB035
	GSF 1200 Bandit	GV 75 A	H 344	'96 - '99	0332	SP-SU12-SSB001
	GSF 1200 Bandit	WVA 9	e4*0086	'00 - '04	0782	SP-SU12-SSB002
	GSF 1200 Bandit	WVCB	e4*0850	'05 - '06	0782	SP-SU12-SSB003
	GSF 1200 S Bandit	GV 75 A	H 344	'97 - '99	0332	SP-SU12-SSB001
	GSF 1200 S Bandit	WVA 9	e4*0086	'00 - '04	0782	SP-SU12-SSB002
	GSF 1200 S Bandit	WVCB	e4*0850	'05 - '06	0782	SP-SU12-SSB003
	GSF 1250 Bandit	WVCH	e4*1300	'07 ->	0782	SP-SU12-SSB004
	GSF 1250 S Bandit	WVCH	e4*1300	'07 ->	0782	SP-SU12-SSB004
	GSR 600	WVB 9	e4*0721	'06 ->	1163	SP-SU06-SSB017
	GSR 750	GSR 750	D037	'11 ->	1511	SP-SU07-SSB026
	GSR 750	GSR 750	D037	'11 ->	1459	SP-SU07-SSB027
	GSX 400 XS Impulse	GK 79 A	-	'94 - '96	0250	SP-SU04-SSD001
	GSX 400 XS Impulse	GK 71 E	-	'87 - '89	0445	SP-SU04-SSB005
	GSX 600 F	AJ	H 928	'98 - '01	0522	SP-SU06-SSB003
	GSX 750	AE	H 927	'98 - '03	1042	SP-SU07-SSD012
	GSX 750	AE	H 927	'98 - '03	1438	SP-SU07-SSD025

Prüfbericht
Nr.: GTÜ StVZO22-14005.02
zur Beantragung eines Nachtrags zur ABE Nr. KBA 91323*02
nach § 22 StVZO Austauschfedern für Federbeine für Krafträder



Fahrzeugteilart : Austauschfedern für Federbeine für Krafträder
 Typ : SPB
 Antragsteller : Hyper Pro Sales B.V., NL-4251 LR Werkendam

Anlage 1

Fahrzeug					Austauschfedern	
Hersteller	Handelsbezeichnung	Typ	EG-BE / ABE #	Baujahr	Ausführung	Kennzeichnung
	GSX 750 F	AK	K 222	'98 - '01	0522	SP-SU07-SSB001
	GSX 1000 S	JS1 DG	e4*3135	'15 ->	0284	SP-SU10-SSB022
	GSX 1000 S	JS1 DG	e4*3135	'15 ->	0670	SP-SU10-SSB021
	GSX 1100 F	GV 72 C	E 671	'93 - '98	0468	SP-SU11-SSB005
	GSX 1100 S Katana	GS 110 XS	C 486	'80 - '85	0242	SP-SU11-SSD001
	GSX 1100 S Katana	GS 110 XS	C 486	'80 - '85	0337	SP-SU11-SOD001
	GSX 1250 FA	WVCH	e4*1300	'10 - '13	0782	SP-SU12-SSB006
	GSX 1300 BK B-King	WVCR	e4*1531	'08 - '09	1161	SP-SU13-SSB003
	GSX 1300 R Hayabusa	WVA 1	e4*0012	'98 - '05	0634	SP-SU13-SSB001
	GSX 1300 R Hayabusa	WVA 1	e4*0852	'05 - '08	0634	SP-SU13-SSB001
	GSX 1300 R Hayabusa II	WVCK	e4*1618	'08 - '09	0634	SP-SU13-SSB002
	GSX 1400	WVBN	e4*0116	'02 - '06	0780	SP-SU14-SSD002
	GSX 1400	WVBN	e4*0116	'06 ->	0780	SP-SU14-SSD003
	GSX-R 600	AD	H 583	'97 - '00	0490	SP-SU06-SSB004
	GSX-R 600	AD	H 583	'97 - '00	0182	SP-SU06-SOB004
	GSX-R 600	AD	H 583	'97 - '00	0293	SP-SU06-SSB004
	GSX-R 600	WVBG	e4*0100	'01 - '03	0694	SP-SU06-SSB009
	GSX-R 600	WVB 2	e4*0253	'04 - '05	0694	SP-SU06-SSB013
	GSX-R 600	WVCE	e4*0849	'06 - '09	1068	SP-SU06-SSB016
	GSX-R 600	WVCE	e4*0849	'06 - '09	1056	SP-SU06-SSB028
	GSX-R 750	GR 77 B	E 776	'88 - '89	0257	SP-SU07-SSB024
	GSX-R 750	GR 7 AB	F 345	'90 - '91	0257	SP-SU07-SSB003
	GSX-R 750	WVBD	e4*0068	'00 - '03	0694	SP-SU07-SSB007

Prüfbericht
Nr.: GTÜ StVZO22-14005.02
zur Beantragung eines Nachtrags zur ABE Nr. KBA 91323*02
nach § 22 StVZO Austauschfedern für Federbeine für Krafträder



Fahrzeugteilart : Austauschfedern für Federbeine für Krafträder
 Typ : SPB
 Antragsteller : Hyper Pro Sales B.V., NL-4251 LR Werkendam

Anlage 1

Fahrzeug					Austauschfedern	
Hersteller	Handelsbezeichnung	Typ	EG-BE / ABE #	Baujahr	Ausführung	Kennzeichnung
	GSX-R 750	WVB 3	e4*0261	'04 - '05	0694	SP-SU07-SSB008
	GSX-R 750	WVCF	e4*0890	'06 - '10	1068	SP-SU07-SSB009
	GSX-R 750	WVCF	e4*0890	'06 - '10	1056	SP-SU07-SSB022
	GSX-R 750	WVCW	e4*1852	'06 - '10	1068	SP-SU07-SSB009
	GSX-R 750	WVCW	e4*1852	'06 - '10	1056	SP-SU07-SSB022
	GSX-R 750 FI	GR 7 DB	H 254	'97 - '99	0438	SP-SU07-SSB006
	GSX-R 750 FI	GR 7 DB	H 254	'97 - '99	0447	SP-SU07-SOB006
	GSX-R 750 RR	GR 79 B	F 195	'89	0257	SP-SU07-SSB024
	GSX-R 750 SP	GR 7 BB	F 971	'94 - '95	0257	SP-SU07-SSB005
	GSX-R 750 SP	GR 7 BB	F 971	'96	0440	SP-SU07-SWB006
	GSX-R 750 T	GR 7 DB	H 254	'96 - '98	0438	SP-SU07-SSB006
	GSX-R 750 T	GR 7 DB	H 254	'96 - '98	0447	SP-SU07-SOB006
	GSX-R 750 W	GR 7 BB	F 971	'92 - '94	0257	SP-SU07-SSB004
	GSX-R 1000	WVBL	e4*0108	'00 - '02	0694	SP-SU10-SSB003
	GSX-R 1000	WVBZ	e4*0193	'03 - '04	1166	SP-SU10-SSB005
	GSX-R 1000	WVB 6	e4*0375	'05 - '06	1166	SP-SU10-SSB010
	GSX-R 1000	WVB 6	e4*0375	'09 ->	1301	SP-SU10-SSB018
	GSX-R 1000	WVCL	e4*1343	'07 - '08	1213	SP-SU10-SSB012
	GSX-R 1000	WVCL	e4*1343	'07 - '08	1374	SP-SU10-SSB017
	GSX-R 1000	WVCL	e4*1343	'09 ->	1301	SP-SU10-SSB018
	GSX-R 1000	WVCY	e4*2132	'09 ->	1301	SP-SU10-SSB018
	GSX-R 1000	WVCY	e4*2132	'09 ->	1301	SP-SU10-SSB018
	GSX-R 1100	GV 73 C	F 024	'89 - '90	0286	SP-SU11-SSB002

Prüfbericht
Nr.: GTÜ StVZO22-14005.02
zur Beantragung eines Nachtrags zur ABE Nr. KBA 91323*02
nach § 22 StVZO Austauschfedern für Federbeine für Krafträder



Fahrzeugteilart : Austauschfedern für Federbeine für Krafträder
 Typ : SPB
 Antragsteller : Hyper Pro Sales B.V., NL-4251 LR Werkendam

Anlage 1

Fahrzeug					Austauschfedern	
Hersteller	Handelsbezeichnung	Typ	EG-BE / ABE #	Baujahr	Ausführung	Kennzeichnung
	GSX-R 1100	GV 73 C	F 024	'90 - '92	0286	SP-SU11-SSB003
	GSX-R 1100	GV 73 C	F 024	'89 - '90	1401	SP-SU11-SSB002
	GSX-R 1100	GV 73 C	F 024	'90 - '92	0257	SP-SU11-SSB003
	GSX-R 1100	GV 73 C	F 024	'93 - '98	0622	SP-SU11-SSB007
	GSX-R 1100 W	GU 75 C	G 253	'93 - '94	0622	SP-SU11-SSB004
	GSX-R 1100 W	GU 75 C	G 253	'93 - '98	0622	SP-SU11-SSB007
	Kawasaki KLV 650	WVBS	e4*0142	'03 - '05	1011	SP-SU06-SSB014
	Kawasaki KLV 1000	WVBS	e4*0142	'04 - '05	0817	SP-SU10-SSB007
	RF 600 R	GN 76 B	G 319	'93 - '97	0160	SP-SU06-SSB005
	RF 600 R	GN 76 B	G 319	'93 - '97	0332	SP-SU06-SSB027
	RF 900 R	GT 73 B	G 616	'94 - '97	0284	SP-SU09-SSB001
	RF 900 RS 2	GT 73 B	G 616	'95 - '97	0284	SP-SU09-SSB001
	RGV 250	VJ 21 A	-	'89 - '90	0137	SP-SU02-SSB001
	RGV 250	VJ 22 A	-	'91 - '95	0137	SP-SU02-SSB002
	RGV 250	VJ 22 B	F 611	'91 - '95	0137	SP-SU02-SSB002
	SFV 650 Gladius	WVCX	e4*2102	'09 ->	1430	SP-SU06-SSB029
	SV 650	AV	K 329	'98 - '02	0670	SP-SU06-SSB006
	SV 650	WVBY	e4*0192	'03 - '09	0880	SP-SU06-SSB011
	SV 650 S	AV	K 329	'98 - '02	0670	SP-SU06-SSB006
	SV 650 S	WVBY	e4*0192	'03 - '09	0880	SP-SU06-SSB011
	SV 1000	WVBX	e4*0191	'03 - '04	0867	SP-SU10-SSB013
	SV 1000	WVBX	e4*0191	'05	0867	SP-SU10-SSB011
	SV 1000 S	WVBX	e4*0191	'03 - '04	0867	SP-SU10-SSB006

Prüfbericht
Nr.: GTÜ StVZO22-14005.02
zur Beantragung eines Nachtrags zur ABE Nr. KBA 91323*02
nach § 22 StVZO Austauschfedern für Federbeine für Krafträder



Fahrzeugteilart : Austauschfedern für Federbeine für Krafträder
 Typ : SPB
 Antragsteller : Hyper Pro Sales B.V., NL-4251 LR Werkendam

Anlage 1

Fahrzeug					Austauschfedern	
Hersteller	Handelsbezeichnung	Typ	EG-BE / ABE #	Baujahr	Ausführung	Kennzeichnung
	SV 1000 S	WVBX	e4*0191	'05	0867	SP-SU10-SSB011
	TL 1000 R	AM	H 977	'98 - '99	0595	SP-SU10-SSB001
	TL 1000 S	AG	H 632	'97 - '01	0471	SP-SU10-SSB019
	VL 1500 LC Intruder	AL	H 968	'98 - '01	1025	SP-SU15-SSB016
	VS 1400 GL Intruder	VX 51 L	E 565	'87 - '03	0535	SP-SU14-SSD001
	VX 800	VS 51 B	F 399	'90 - '97	0242	SP-SU08-SSO001
	VX 800	VS 51 B	F 399	'90 - '97	0449	SP-SU08-SSD001
Thai-Honda (J)	CBR 125 R	JC 34	e13*0004	'04 - '06	1349	SP-HO01-SSB004
	CBR 125 R	JC 34	e13*0004	'04 - '06	1351	SP-HO01-SSB005
Triumph (GB)	Daytona 675 i	D67LC	e11*0253	'06 - '12	1154	SP-TR06-SSB002
	Daytona 675 i	886	e11*0253	'06 - >	0549	SP-TR06-SSB003
	Daytona 900	T 300	G 190	'93	0212	SP-TR09-SSB001
	Daytona 900	T 300 D	G 609	'93 - '96	0212	SP-TR09-SSB001
	Daytona 900 Super III	T 300 B	G 677	'94 - '96	0212	SP-TR09-SSB003
	Daytona 955 i	T 595	H 658	'99 - '01	0519	SP-TR09-SSB004
	Daytona 955 i	595 N	e11*00040	'02 - '04	0519	SP-TR09-SSB004
	Daytona 955 i	595 N	e11*00040	'02 - '04	0705	SP-TR09-SSB015
	Daytona 955 i	595 N	e11*00040	'02 - '04	0519	SP-TR09-SSB020
	Daytona 955 i	595 N	e11*00040	'02 - '04	0519	SP-TR09-SSB004
	Daytona 955 i	595 N	e11*00040	'02 - '04	0705	SP-TR09-SSB015
	Daytona 955 i	595 N	e11*00040	'05	0519	SP-TR09-SSB020
	Daytona 1200	T 300	G 190	'93	0212	SP-TR12-SSB001
	Daytona 1200	T 300 D	G 609	'93 - '99	0212	SP-TR12-SSB001

Prüfbericht
Nr.: GTÜ StVZO22-14005.02
zur Beantragung eines Nachtrags zur ABE Nr. KBA 91323*02
nach § 22 StVZO Austauschfedern für Federbeine für Krafträder



Fahrzeugteilart : Austauschfedern für Federbeine für Krafträder
 Typ : SPB
 Antragsteller : Hyper Pro Sales B.V., NL-4251 LR Werkendam

Anlage 1

Fahrzeug					Austauschfedern	
Hersteller	Handelsbezeichnung	Typ	EG-BE / ABE #	Baujahr	Ausführung	Kennzeichnung
	Daytona T 595	T 595	H 658	'97 - '98	0519	SP-TR09-SSB004
	Speed Triple 900	T 300 B	G 677	'94 - '97	0212	SP-TR09-SSB002
	Speed Triple 955 i	595 RPT	e11*00005	'00 - '04	0519	SP-TR09-SSB005
	Speed Triple 955 i	595 N	e11*00041	'01 - '05	0519	SP-TR09-SSB005
	Speed Triple 1050 i	515 NJ	e11*0135	'04 - '05	0519	SP-TR10-SSB001
	Speed Triple 1050 i	515 NJ	e11*0135	'04 - '05	1101	SP-TR10-SSB004
	Speed Triple 1050 i	515 NJ	e11*0439	'06 - '11	0519	SP-TR10-SSB001
	Speed Triple 1050 i	515 NJ	e11*0439	'06 - '11	1101	SP-TR10-SSB004
	Speed Triple 1050 i	515 NV	e11*1049	'11 ->	1487	SP-TR10-SSB006
	Speed Triple T 509	T 509	H 682	'96 - '99	0519	SP-TR09-SSB005
	Sprint RS 955 i	T 695	K 310	'99 - '01	0705	SP-TR09-SSB012
	Sprint RS 955 i	695 AC	e11*00014	'02	0705	SP-TR09-SSB012
	Sprint ST 955 i	T 695	K 310	'98 - '99	0705	SP-TR09-SSB012
	Sprint ST 955 i	695 AB	e11*00006	'01 - '04	0519	SP-TR09-SSB013
	Sprint ST 955 i	695 AB	e11*00006	'01 - '04	0705	SP-TR09-SSB018
	Sprint ST 1050 i	215 NA	e11*0136	'05	0705	SP-TR09-SSB019
	Sprint ST 1050 i	215 NA	e11*0438	'06 ->	0705	SP-TR09-SSB019
	Sprint ST 1050 i	215 NA	e11*0136	'05	1269	SP-TR10-SSB003
	Sprint ST 1050 i	215 NA	e11*0438	'06 ->	1269	SP-TR10-SSB003
	Street Triple 675 i	D 67 LD	e11*0611	'07 ->	1357	SP-TR06-SSB007
	Street Triple 675 i	D 67 LD	e11*0611	'07 ->	1357	SP-TR06-SSB008
	Street Triple 675 i	D 67 LD 3	e11*0976	'09 - '12	1357	SP-TR06-SSB007
	Street Triple 675 i	D 67 LD 3	e11*0976	'09 - '12	1357	SP-TR06-SSB008

Prüfbericht
Nr.: GTÜ StVZO22-14005.02
zur Beantragung eines Nachtrags zur ABE Nr. KBA 91323*02
nach § 22 StVZO Austauschfedern für Federbeine für Krafträder



Fahrzeugteilart : Austauschfedern für Federbeine für Krafträder
 Typ : SPB
 Antragsteller : Hyper Pro Sales B.V., NL-4251 LR Werkendam

Anlage 1

Fahrzeug					Austauschfedern	
Hersteller	Handelsbezeichnung	Typ	EG-BE / ABE #	Baujahr	Ausführung	Kennzeichnung
	Street Triple R 675 i	D 67 LD	e11*0611	'08 - '12	1154	SP-TR06-SSB010
	Street Triple R 675 i	D 67 LD	e11*0611	'08 - '12	0549	SP-TR06-SSB009
	Street Triple R 675 i	D 67 LD 3	e11*0976	'08 - '12	1154	SP-TR06-SSB010
	Street Triple R 675 i	D 67 LD 3	e11*0976	'08 - '12	0549	SP-TR06-SSB009
	Street Triple R 675 i	L 67 LR	e11*1512	'13 ->	1327	SP-TR06-SSB012
	Tiger 800	A 08	e11*1048	'11 ->	1151	SP-TR08-SSB005
	Tiger 900	T 400	G 427	'96 - '97	0398	SP-TR09-SSB006
	Tiger 900	T 400	G 427	'98	0764	SP-TR09-SSB014
	Tiger 900	T 709	K 346	'98	0834	SP-TR09-SSB017
	Tiger 955 i	709 EN	e11*00007	'01 - '04	1290	SP-TR09-SSB016
	Tiger 1050 i	115 NG	e11*0440	'05 ->	1290	SP-TR09-SSB023
	Tiger 1050 i	115 NG	e11*0440	'07 ->	1198	SP-TR10-SSB002
	Tiger 1050 i	115 NG	e11*0440	'07 ->	1401	SP-TR10-SSB005
	Tiger 1200 Explorer	V 13 VG	e11*1228	'12 ->	1564	SP-TR12-SSB003
	Trophy 900	T 300	G 190	'93	0212	SP-TR09-SSB010
	Trophy 900	T 300 E	G 610	'93 - '95	0212	SP-TR09-SSB010
	Trophy 900	T 300 E	G 610	'96 - '01	0212	SP-TR09-SSB010
	Trophy 1200	T 300	G 190	'93	0212	SP-TR12-SSB002
	Trophy 1200	T 300 E	G 610	'93 - '96	0496	SP-TR09-SSB011
	Trophy 1215	V 13 VH	e11*1511	'12 ->	1384	SP-TR12-SSB004
	Thunderbird 900	T 309 RT	H 046	'95 - '01	0289	SP-TR09-SSB021
	Trident 750	T 300	G 190	'92	0289	SP-TR07-SSB001
	Trident 750	T 300 C	G 601	'93 - '99	0289	SP-TR07-SSB001

Prüfbericht
Nr.: GTÜ StVZO22-14005.02
zur Beantragung eines Nachtrags zur ABE Nr. KBA 91323*02
nach § 22 StVZO Austauschfedern für Federbeine für Krafträder



Fahrzeugteilart : Austauschfedern für Federbeine für Krafträder
 Typ : SPB
 Antragsteller : Hyper Pro Sales B.V., NL-4251 LR Werkendam

Anlage 1

Fahrzeug					Austauschfedern	
Hersteller	Handelsbezeichnung	Typ	EG-BE / ABE #	Baujahr	Ausführung	Kennzeichnung
	Trident 900	T 300	G 190	'93	0289	SP-TR09-SSB007
	Trident 900	T 300 C	G 601	'93 - '99	0289	SP-TR09-SSB007
	Trident 900 Sprint	T 300 A	G 413	'93	0289	SP-TR09-SSB008
	Trident 900 Sprint	T 300 A	G 413	'94 - '99	0212	SP-TR09-SSB009
	TT 600	806 AD	e11*00021	'00 - '03	0259	SP-TR06-SSB001
Voxan (F)	1000 V 2 Cafe Racer	V 2	e2*0016	'99 - '06	0522	SP-VO10-SSB001
Yamaha (I)	MT-03	RM 02	e13*0036	'06	1101	SP-YA06-SSB022
	MT-03	RM 02	e13*0036	'06	1101	SP-YA06-SSB035
	NSR 1100 (BT 1100 Bulldog)	RP 05	e1*00116	'04 - '05	0522	SP-YA11-SSB002
	XT 660 Z	DM 02	e13*0272	'08 - '10	1301	SP-YA06-SSB039
Yamaha (J)	FJR 1300	RP 04	e13*0045	'00 - '02	0832	SP-YA13-SSB003
	FJR 1300	RP 04	e13*0045	'00 - '02	1489	SP-YA13-SSB012
	FJR 1300	RP 08	e13*0062	'03	0832	SP-YA13-SSB003
	FJR 1300	RP 08	e13*0062	'03	1489	SP-YA13-SSB012
	FJR 1300	RP 11	e13*0081	'03 - '06	1489	SP-YA13-SSB012
	FJR 1300	RP 11	e13*0081	'03 - '06	0832	SP-YA13-SSB003
	FJR 1300 A	RP 11	e13*0081	'03 - '06	0832	SP-YA13-SSB003
	FJR 1300 AS	RP 13	e13*0041	'06 ->	0832	SP-YA13-SSB008
	FJR 1300 AS	RP 13	e13*0041	'06 ->	1489	SP-YA13-SSB012
	FJR 1300 (also ABS, NOT AT version)	RP 23	e13*0574	'13 ->	1489	SP-YA13-SSB011
	FJR 1300 (also ABS, NOT AT version)	RP 23	e13*0574	'13 ->	1489	SP-YA13-SSB012
	FZ 1	RN 16	e13*0040	'06 ->	1137	SP-YA10-SSB010
	FZ 1 ABS	RN 16	e13*0040	'07 ->	1206	SP-YA10-SSB014

Prüfbericht
Nr.: GTÜ StVZO22-14005.02
zur Beantragung eines Nachtrags zur ABE Nr. KBA 91323*02
nach § 22 StVZO Austauschfedern für Federbeine für Krafträder



Fahrzeugteilart : Austauschfedern für Federbeine für Krafträder
 Typ : SPB
 Antragsteller : Hyper Pro Sales B.V., NL-4251 LR Werkendam

Anlage 1

Fahrzeug					Austauschfedern	
Hersteller	Handelsbezeichnung	Typ	EG-BE / ABE #	Baujahr	Ausführung	Kennzeichnung
	FZ 1 Fazer	RN 16	e13*0040	'06 ->	1137	SP-YA10-SSB010
	FZ 1 Fazer ABS	RN 16	e13*0040	'07 ->	1206	SP-YA10-SSB014
	FZ 6 Fazer	RJ 07	e13*0072	'03 - '06	1101	SP-YA06-SSB017
	FZ 6 Fazer	RJ 07	e13*0072	'03 - '06	0553	SP-YA06-SSB023
	FZ 6 R	RJ 07	e13*0072	'08 - '13	0347	SP-YA06-SSB042
	FZ 6 Fazer 2	RJ 14	e13*0111	'07 ->	1101	SP-YA06-SSB017
	FZ 6 Fazer 2	RJ 09	e13*0072	'03 - '06	0553	SP-YA06-SSB023
	FZ 6 Fazer S	RJ 07	e13*0072	'03 - '06	1101	SP-YA06-SSB017
	FZ 6 Fazer S	RJ 07	e13*0072	'03 - '06	0553	SP-YA06-SSB023
	FZ 6 Fazer S 2	RJ 09	e13*0072	'03 - '06	1101	SP-YA06-SSB017
	FZ 6 Fazer S 2	RJ 14	e13*0111	'07 ->	0553	SP-YA06-SSB023
	FZ 750	2 KK	E 486	'87 - '90	0467	SP-YA07-SSB001
	FZ 750	2 MG	E 486	'87 - '90	0467	SP-YA07-SSB001
	FZ 750	3 KT	F 558	'91 - '93	0467	SP-YA07-SSB001
	FZ 8	RN 25	e13*0393	'13 ->	0163	SP-YA08-SSB007
	FZR 400 RR	4 DX	-	'90 - '92	0162	SP-YA04-SSB001
	FZR 400 RR	3 TJ	-	'97 - '99	0347	SP-YA04-SSB005
	FZR 1000 Exup	3 LE	F 128	'89 - '90	0285	SP-YA10-SSB002
	FZR 1000 Genesis	2 LA	E 558	'86 - '88	0467	SP-YA10-SSB001
	FZR 600	3 HE	F 103	'89 - '93	0179	SP-YA06-SOB001
	FZR 600	3 HE	F 103	'89 - '93	0553	SP-YA06-SSB038
	FZR 600	3 HH	-	'89 - '93	0179	SP-YA06-SOB001
	FZR 600	3 HH	-	'89 - '93	0553	SP-YA06-SSB038

Prüfbericht
Nr.: GTÜ StVZO22-14005.02
zur Beantragung eines Nachtrags zur ABE Nr. KBA 91323*02
nach § 22 StVZO Austauschfedern für Federbeine für Krafträder



Fahrzeugteilart : Austauschfedern für Federbeine für Krafträder
 Typ : SPB
 Antragsteller : Hyper Pro Sales B.V., NL-4251 LR Werkendam

Anlage 1

Fahrzeug					Austauschfedern	
Hersteller	Handelsbezeichnung	Typ	EG-BE / ABE #	Baujahr	Ausführung	Kennzeichnung
	FZR 600	3 RG	F 152	'89 - '93	0179	SP-YA06-SOB001
	FZR 600	3 RG	F 152	'89 - '93	0553	SP-YA06-SSB038
	FZR 600	3 RH	F 153	'89 - '93	0179	SP-YA06-SOB001
	FZR 600	3 RH	F 153	'89 - '93	0553	SP-YA06-SSB038
	FZR 600 R	4 MH	G 663	'94 - '96	0153	SP-YA06-SSB002
	FZR 600 R	4 MH	G 663	'94	0181	SP-YA06-SOB002
	FZR 600 R	4 MH	G 663	'95 - '96	0181	SP-YA06-SOB003
	FZR 600 R	4 JH	G 653	'94 - '96	0153	SP-YA06-SSB002
	FZR 600 R	4 JH	G 653	'94	0181	SP-YA06-SOB002
	FZR 600 R	4 JH	G 653	'95 - '96	0181	SP-YA06-SOB003
	FZS 600 Fazer	RJ 02	H 988	'97 - '03	0347	SP-YA06-SSB004
	FZS 1000 Fazer	RN 06	e1*00103	'00 - '04	0549	SP-YA10-SSB007
	FZS 1000 Fazer	RN 14	e13*0021	'04 - '05	0549	SP-YA10-SSB007
	MT-01	RP 12	e13*0027	'05 - '06	0759	SP-YA17-SSB001
	MT-01	RP 12	e13*0027	'05 - '06	0759	SP-YA17-SSB002
	MT-01	RP 18	e13*0112	'06 ->	0759	SP-YA17-SSB001
	MT-01	RP 18	e13*0112	'06 ->	0759	SP-YA17-SSB002
	MT-07	RM 04	e13*0660	'14 ->	1602	SP-YA09-SSB010
	MT-09	RN 29	e13*0643	'13 ->	1210	SP-YA09-SSB009
	MT-09	RN 29	e13*0643	'13 ->	1602	SP-YA09-SSB010
	MT-09 Tracer	RN 29	e13*0643	'15 ->	1210	SP-YA09-SSB012
	MT-09 Tracer	RN 29	e13*0643	'15 ->	1602	SP-YA09-SSB011
	RD 350 LC	1 WX	E 140	'86 - '90	0259	SP-YA03-SSB001

Prüfbericht
Nr.: GTÜ StVZO22-14005.02
zur Beantragung eines Nachtrags zur ABE Nr. KBA 91323*02
nach § 22 StVZO Austauschfedern für Federbeine für Krafträder



Fahrzeugteilart : Austauschfedern für Federbeine für Krafträder
 Typ : SPB
 Antragsteller : Hyper Pro Sales B.V., NL-4251 LR Werkendam

Anlage 1

Fahrzeug					Austauschfedern	
Hersteller	Handelsbezeichnung	Typ	EG-BE / ABE #	Baujahr	Ausführung	Kennzeichnung
	RD 350 LC	1 WW	E 141	'86 - '90	0259	SP-YA03-SSB001
	RD 350 LC F	1 WX	E 140	'88 - '90	0259	SP-YA03-SSB001
	RD 350 LC F	1 WW	E 141	'88 - '90	0259	SP-YA03-SSB001
	TDM 850	3 VD	F 699	'91 - '96	0350	SP-YA08-SSB001
	TDM 850	4 CM	F 843	'91 - '96	0350	SP-YA08-SSB001
	TDM 850	4 TX	H 442	'96 - '00	0350	SP-YA08-SSB002
	TDM 900	RN 08	e13*0053	'01 - '03	0259	SP-YA09-SSB004
	TDM 900	RN 11	e13*0074	'04 - '06	0259	SP-YA09-SSB008
	TDM 900	RN 18	e13*0099	'06 ->	0259	SP-YA09-SSB008
	TRX 850	4 UN	H 283	'95 - '00	0285	SP-YA08-SSB003
	TRX 850	4 UN	H 283	'95 - '00	0285	SP-YA08-SSB004
	TRX 850	4 UN	H 283	'95 - '00	0285	SP-YA08-SSB005
	TT 250 R	DG	e1*0182	'04 - '09	0579	SP-YA02-SSB006
	TW 125	5 EK	-	'99 - '01	1015	SP-YA01-SSB003
	TW 125	DE 01	K 185	'99 - '01	1015	SP-YA01-SSB003
	TW 125	DE 05	e1*00133	'01	1015	SP-YA01-SSB003
	TW 125	DE 06	e1*00133	'02 - '04	1015	SP-YA01-SSB003
	TZR 250	3 MA	-	'89 - '90	0543	SP-YA02-SSB009
	VMX 1200 V-max	1 FK	-	'88	0184	SP-YA12-SSH004
	VMX 1200 V-max	1 FK	-	'89	0281	SP-YA12-SOD004
	VMX 1200 V-max	1 FK	-	'89	0245	SP-YA12-SSD004
	VMX 1200 V-max	1 GR	-	'88	0184	SP-YA12-SSH004
	VMX 1200 V-max	1 GR	-	'89	0281	SP-YA12-SOD004

Prüfbericht
Nr.: GTÜ StVZO22-14005.02
zur Beantragung eines Nachtrags zur ABE Nr. KBA 91323*02
nach § 22 StVZO Austauschfedern für Federbeine für Krafträder



Fahrzeugteilart : Austauschfedern für Federbeine für Krafträder
 Typ : SPB
 Antragsteller : Hyper Pro Sales B.V., NL-4251 LR Werkendam

Anlage 1

Fahrzeug					Austauschfedern	
Hersteller	Handelsbezeichnung	Typ	EG-BE / ABE #	Baujahr	Ausführung	Kennzeichnung
	VMX 1200 V-max	1 GR	-	'89	0245	SP-YA12-SSD004
	VMX 1200 V-max	1 JK	-	'88	0184	SP-YA12-SSH004
	VMX 1200 V-max	1 JK	-	'89	0281	SP-YA12-SOD004
	VMX 1200 V-max	1 JK	-	'89	0245	SP-YA12-SSD004
	VMX 1200 V-max	2 EN	-	'96 - '02	0184	SP-YA12-SSH005
	VMX 1200 V-max	2 EN	-	'96 - '02	0245	SP-YA12-SSD005
	VMX 1200 V-max	2 EN	-	'96 - '02	0281	SP-YA12-SOD005
	VMX 1200 V-max	2 EN	-	'96 - '02	0901	SP-YA12-SSH008
	VMX 1200 V-max	2 LT	-	'88	0184	SP-YA12-SSH004
	VMX 1200 V-max	2 LT	-	'89	0281	SP-YA12-SOD004
	VMX 1200 V-max	2 LT	-	'89	0245	SP-YA12-SSD004
	VMX 1200 V-max	2 WE	-	'88	0184	SP-YA12-SSH004
	VMX 1200 V-max	2 WE	-	'89	0281	SP-YA12-SOD004
	VMX 1200 V-max	2 WE	-	'89	0245	SP-YA12-SSD004
	VMX 1200 V-max	2 WF	-	'88	0184	SP-YA12-SSH004
	VMX 1200 V-max	2 WF	-	'89 - '92	0281	SP-YA12-SOD004
	VMX 1200 V-max	2 WF	-	'89 - '92	0245	SP-YA12-SSD004
	VMX 1200 V-max	2 WF	-	'93 - '94	0184	SP-YA12-SSH005
	VMX 1200 V-max	2 WF	-	'93 - '94	0245	SP-YA12-SSD005
	VMX 1200 V-max	2 WF	-	'93 - '94	0281	SP-YA12-SOD005
	VMX 1200 V-max	2 WF	-	'93 - '94	0901	SP-YA12-SSH008
	VMX 1200 V-max	3 JP	-	'89	0281	SP-YA12-SOD004
	VMX 1200 V-max	3 JP	-	'89	0245	SP-YA12-SSD004

Prüfbericht
Nr.: GTÜ StVZO22-14005.02
zur Beantragung eines Nachtrags zur ABE Nr. KBA 91323*02
nach § 22 StVZO Austauschfedern für Federbeine für Krafträder



Fahrzeugteilart : Austauschfedern für Federbeine für Krafträder
 Typ : SPB
 Antragsteller : Hyper Pro Sales B.V., NL-4251 LR Werkendam

Anlage 1

Fahrzeug					Austauschfedern	
Hersteller	Handelsbezeichnung	Typ	EG-BE / ABE #	Baujahr	Ausführung	Kennzeichnung
	VMX 1200 V-max	3 LR	-	'89 - '90	0281	SP-YA12-SOD004
	VMX 1200 V-max	3 LR	-	'89 - '90	0245	SP-YA12-SSD004
	VMX 1200 V-max	3 UF	-	'91 - '92	0281	SP-YA12-SOD004
	VMX 1200 V-max	3 UF	-	'91 - '92	0245	SP-YA12-SSD004
	VMX 1200 V-max	3 UF	-	'93 - '99	0184	SP-YA12-SSH005
	VMX 1200 V-max	3 UF	-	'93 - '99	0245	SP-YA12-SSD005
	VMX 1200 V-max	3 UF	-	'93 - '99	0281	SP-YA12-SOD005
	VMX 1200 V-max	3 UF	-	'93 - '99	0901	SP-YA12-SSH008
	VMX 1200 V-max	3 WF	-	'93 - '02	0184	SP-YA12-SSH005
	VMX 1200 V-max	3 WF	-	'93 - '02	0245	SP-YA12-SSD005
	VMX 1200 V-max	3 WF	-	'93 - '02	0281	SP-YA12-SOD005
	VMX 1200 V-max	3 WF	-	'93 - '02	0901	SP-YA12-SSH008
	WR 250 F	CG	e1*0106	'04	1054	SP-YA02-SSB010
	WR 250 F	CG	e1*0106	'05 - '06	1054	SP-YA02-SSB008
	WR 250 R/X	DG 20	e13*0219	'08 - '13	1551	SP-YA02-SSB020
	WR 250 R/X	DG 20	e13*0219	'08 - '13	1553	SP-YA02-SSB019
	WR 450 F	CJ	e1*0107	'04	1054	SP-YA04-SSB007
	XJ 6	RJ 19	e13*0323	'08 - '13	0347	SP-YA06-SSB040
	XJ 6	RJ 19	e13*0323	'08 - '13	1397	SP-YA06-SSB041
	XJ 600 S Diversion	RJ 01	H 810	'98 - '03	0649	SP-YA06-SSB013
	XJ 600 S Diversion	RJ 01	H 810	'98 - '03	0649	SP-YA06-SSB007
	XJ 900 S Diversion	4 KM	G 844	'94 - '95	0347	SP-YA09-SSB002
	XJ 900 S Diversion	4 KM	G 844	'96 - '98	0347	SP-YA09-SSB003

Prüfbericht
Nr.: GTÜ StVZO22-14005.02
zur Beantragung eines Nachtrags zur ABE Nr. KBA 91323*02
nach § 22 StVZO Austauschfedern für Federbeine für Krafträder



Fahrzeugteilart : Austauschfedern für Federbeine für Krafträder
 Typ : SPB
 Antragsteller : Hyper Pro Sales B.V., NL-4251 LR Werkendam

Anlage 1

Fahrzeug					Austauschfedern	
Hersteller	Handelsbezeichnung	Typ	EG-BE / ABE #	Baujahr	Ausführung	Kennzeichnung
	XJR 400	4 HM	-	'94 - '95	0249	SP-YA04-SOD003
	XJR 400	4 HM	-	'96 - '00	0249	SP-YA04-SOD004
	XJR 1200	4 PU	G 978	'94 - '98	0241	SP-YA12-SSD006
	XJR 1200 SP King Kenny	4 PU	G 978	'96 - '98	0241	SP-YA12-SSD007
	XJR 1200 SP Christian Sarron	4 PU	G 978	'97 - '98	0241	SP-YA12-SSD007
	XJR 1300	RP 02	K 266	'98 - '01	0241	SP-YA13-SSD002
	XJR 1300	RP 02	K 266	'98 - '01	0279	SP-YA13-SSD001
	XJR 1300	RP 06	e1*00134	'01 - '02	1143	SP-YA13-SSD006
	XJR 1300	RP 06	e1*00134	'03	0279	SP-YA13-SSD004
	XJR 1300	RP 06	e1*00134	'03	1143	SP-YA13-SSD007
	XJR 1300	RP 10	e1*0204	'04 - '06	0279	SP-YA13-SSD009
	XJR 1300	RP 10	e1*0204	'04 - '06	1143	SP-YA13-SSD007
	XJR 1300	RP 19	e13*0168	'07 ->	1143	SP-YA13-SSD010
	XP 500/520 Tmax ABS	SJ 06	e13*0226	'08 ->	1463	SP-YA05-SSB009
	XP 500/520 Tmax ABS	SJ 06	e13*0226	'08 ->	1464	SP-YA05-SSB010
	XSR 700	RM 11	e13*168/2013*0003	'16 ->	1306	SP-YA07-SSB020
	XSR 700	RM 11	e13*168/2013*0004	'16 ->	1306	SP-YA07-SSB020
	XT 125 X	74	e9*0052	'05 ->	1522	SP-YA01-SSB007
	XT 125 X	74	e9*0052	'05 ->	1522	SP-YA01-SSB006
	XT 600 E	3 TB	F 430	'95 - '97	0541	SP-YA06-SSB009
	XT 600 E	3 UW	F 431	'90 - '93	0541	SP-YA06-SSB009
	XT 600 K	3 TB	F 430	'95 - '97	0541	SP-YA06-SSB009
	XT 600 K	3 UW	F 431	'90 - '93	0541	SP-YA06-SSB009

Prüfbericht
Nr.: GTÜ StVZO22-14005.02
zur Beantragung eines Nachtrags zur ABE Nr. KBA 91323*02
nach § 22 StVZO Austauschfedern für Federbeine für Krafträder



Fahrzeugteilart : Austauschfedern für Federbeine für Krafträder
 Typ : SPB
 Antragsteller : Hyper Pro Sales B.V., NL-4251 LR Werkendam

Anlage 1

Fahrzeug					Austauschfedern	
Hersteller	Handelsbezeichnung	Typ	EG-BE / ABE #	Baujahr	Ausführung	Kennzeichnung
	XT 600 E	DJ 02	K 264	'98 - '01	0541	SP-YA06-SSB009
	XT 600 Z Ténéré	1 VJ	E 124	'88 - '89	0541	SP-YA06-SSB010
	XT 600 Z Ténéré	3 AJ	E 807	'89 - '90	0541	SP-YA06-SSB010
	XT 1200 Z Super Tenere	DP 01	e13*0388	'10 ->	1318	SP-YA12-SSB011
	XTZ 750 Super Ténéré	3 LD	F 171	'89 - '85	0541	SP-YA07-SSB005
	XTZ 750 Super Ténéré	3 WM	F 343	'89 - '96	0541	SP-YA07-SSB005
	XV 1600 Wild Star	VP 08	e1*00029	'99 - '14	1088	SP-YA16-SSB001
	XVZ 1300 A Royal Star	4 YPVN	H 585	'96 - '03	0696	SP-YA13-SSB005
	YP 250 Majesty	SG 04	e1*00062	'98 - '05	0647	SP-YA02-SSD004
	YP 250 Majesty	SG 04	e1*00062	'98 - '05	0703	SP-YA02-SSD005
	YP 250 Xmax	SG 16	e9*0039	'07 ->	1159	SP-YA02-SSD011
	YX 600 Radian	1 UK	-	'86 - '88	0242	SP-YA06-SSD011
	YZF 600 R Thunder Cat	4 TV	H 441	'96 - '00	0153	SP-YA06-SSB003
	YZF 600 R Thunder Cat	4 WD	H 653	'97 - '00	0153	SP-YA06-SSB003
	YZF 750 R	4 HN	G 346	'93 - '96	0120	SP-YA07-SSB002
	YZF 750 R	4 HN	G 346	'93 - '96	0120	SP-YA07-SSB003
	YZF 750 SP	4 HAT	G 347	'93 - '96	0093	SP-YA07-SSB004
	YZF 750 SP	4 HAT	G 347	'93 - '96	0182	SP-YA07-SOB004
	YZF 1000 R Thunder Ace	4 SV	-	'96 - '98	0513	SP-YA10-SSB004
	YZF 1000 R Thunder Ace	4 VD	H 443	'96 - '98	0513	SP-YA10-SSB004
	YZF 1000 R Thunder Ace	4 SV	-	'96 - '98	1301	SP-YA10-SSB004
	YZF 1000 R Thunder Ace	4 VD	H 443	'96 - '98	1301	SP-YA10-SSB004
	YZF R 1	RN 01	H 917	'97 - '99	0549	SP-YA10-SSB005

Prüfbericht
Nr.: GTÜ StVZO22-14005.02
zur Beantragung eines Nachtrags zur ABE Nr. KBA 91323*02
nach § 22 StVZO Austauschfedern für Federbeine für Krafträder



Fahrzeugteilart : Austauschfedern für Federbeine für Krafträder
 Typ : SPB
 Antragsteller : Hyper Pro Sales B.V., NL-4251 LR Werkendam

Anlage 1

Fahrzeug					Austauschfedern	
Hersteller	Handelsbezeichnung	Typ	EG-BE / ABE #	Baujahr	Ausführung	Kennzeichnung
	YZF R 1	RN 01	H 917	'97 - '99	1327	SP-YA10-SSB016
	YZF R 1	RN 04	e1*00063	'99 - '01	0549	SP-YA10-SSB005
	YZF R 1	RN 04	e1*00063	'99 - '01	1327	SP-YA10-SSB016
	YZF R 1	RN 09	e13*0054	'02 - '03	0549	SP-YA10-SSB008
	YZF R 1	RN 09	e13*0054	'02 - '03	1327	SP-YA10-SSB017
	YZF R 1	RN 12	e13*0084	'04 - '06	0549	SP-YA10-SSB009
	YZF R 1	RN 12	e13*0084	'04 - '06	1327	SP-YA10-SSB018
	YZF R 1	RN 19	e13*0163	'07 - '08	0549	SP-YA10-SSB011
	YZF R 1	RN 19	e13*0163	'07 - '08	1327	SP-YA10-SSB013
	YZF R 1	RN 22	e13*0325	'09 - '14	1541	SP-YA10-SSB019
	YZF R 6	RJ 03	K 265	'98 - '02	0584	SP-YA06-SSB012
	YZF R 6	RJ 03	K 265	'01 - '02	0162	SP-YA06-SSB037
	YZF R 6	RJ 05	e13*0060	'03 - '04	0584	SP-YA06-SSB016
	YZF R 6	RJ 09	e13*0073	'05	0584+ring	SP-YA06-SSB019
	YZF R 6	RJ 11	e13*0038	'06 - '07	1118	SP-YA06-SSB021
	YZF R 6	RJ 15	e13*0223	'08 ->	1118	SP-YA06-SSB036

Die reguläre Darstellung einer Genehmigungsnummer nach 2002/24/EG bzw. 92/61/EWG enthält die Nummer der Rahmenrichtlinie (z.B. e1*2002/24*0352). In der obigen Tabelle ist für diese Fälle jeweils nur die Kennzeichnung der Genehmigungsbehörde und der laufenden Genehmigungsnummer angegeben (z.B. e1*0352). Fahrzeugtypgenehmigungen nach der VO(EU)168/2013 sind mit dem Bezug zur Vorschrift dargestellt (z.B. e1*168/2013*12345)

Prüfbericht
Nr.: GTÜ StVZO22-14005.02
 zur Beantragung eines Nachtrags zur ABE Nr. KBA 91323*02
 nach § 22 StVZO Austauschfedern für Federbeine für Krafträder

Fahrzeugteilart : Austauschfedern für Federbeine für Krafträder
 Typ : SPB
 Antragsteller : Hyper Pro Sales B.V., NL-4251 LR Werkendam

Anlage 2

Darstellung und Dimensionen der Federn

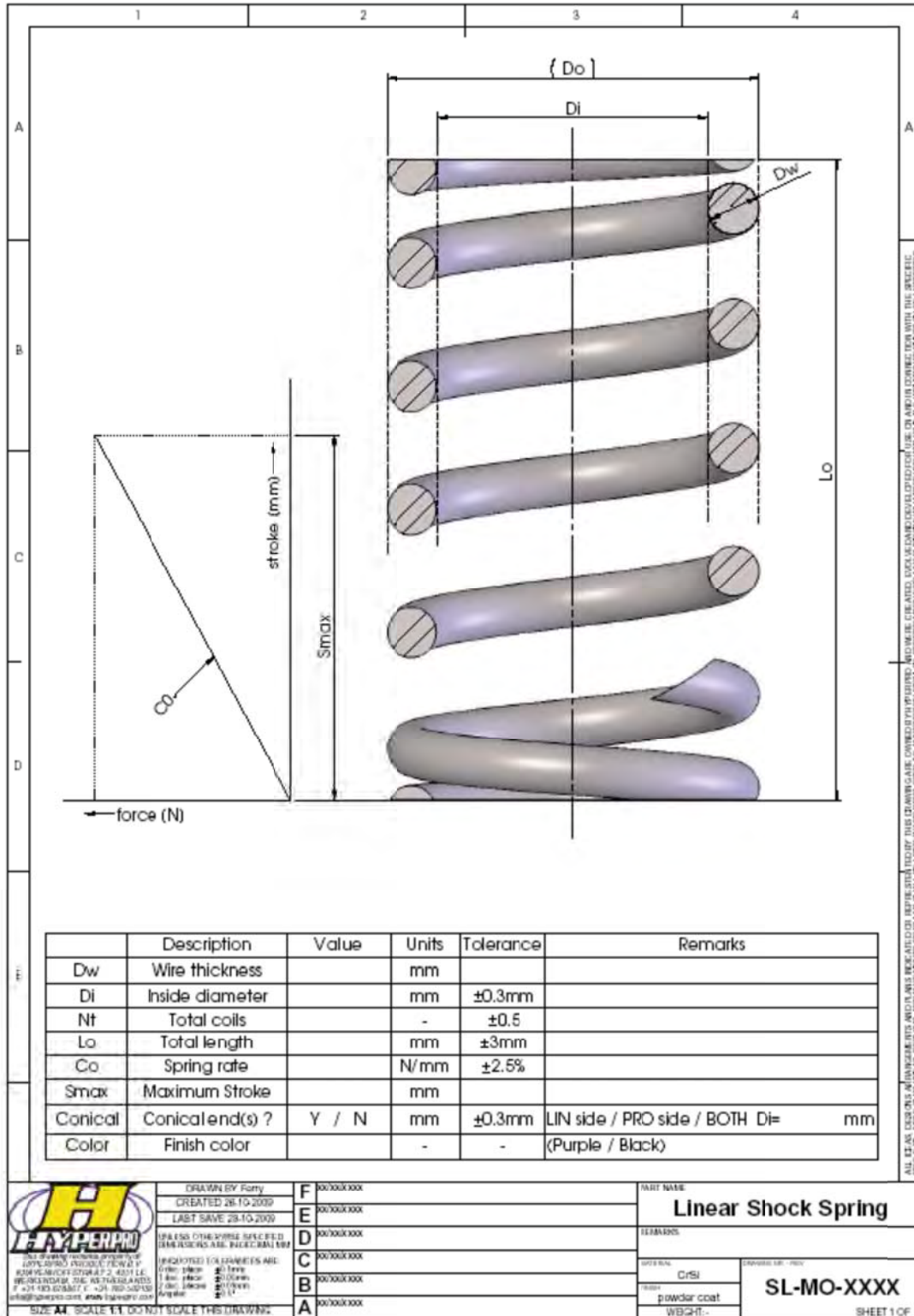

Prüfbericht
Nr.: GTÜ StVZO22-14005.02

zur Beantragung eines Nachtrags zur ABE Nr. KBA 91323*02
nach § 22 StVZO Austauschfedern für Federbeine für Krafträder



Fahrzeugteilart : Austauschfedern für Federbeine für Krafträder
 Typ : SPB
 Antragsteller : Hyper Pro Sales B.V., NL-4251 LR Werkendam

Anlage 2

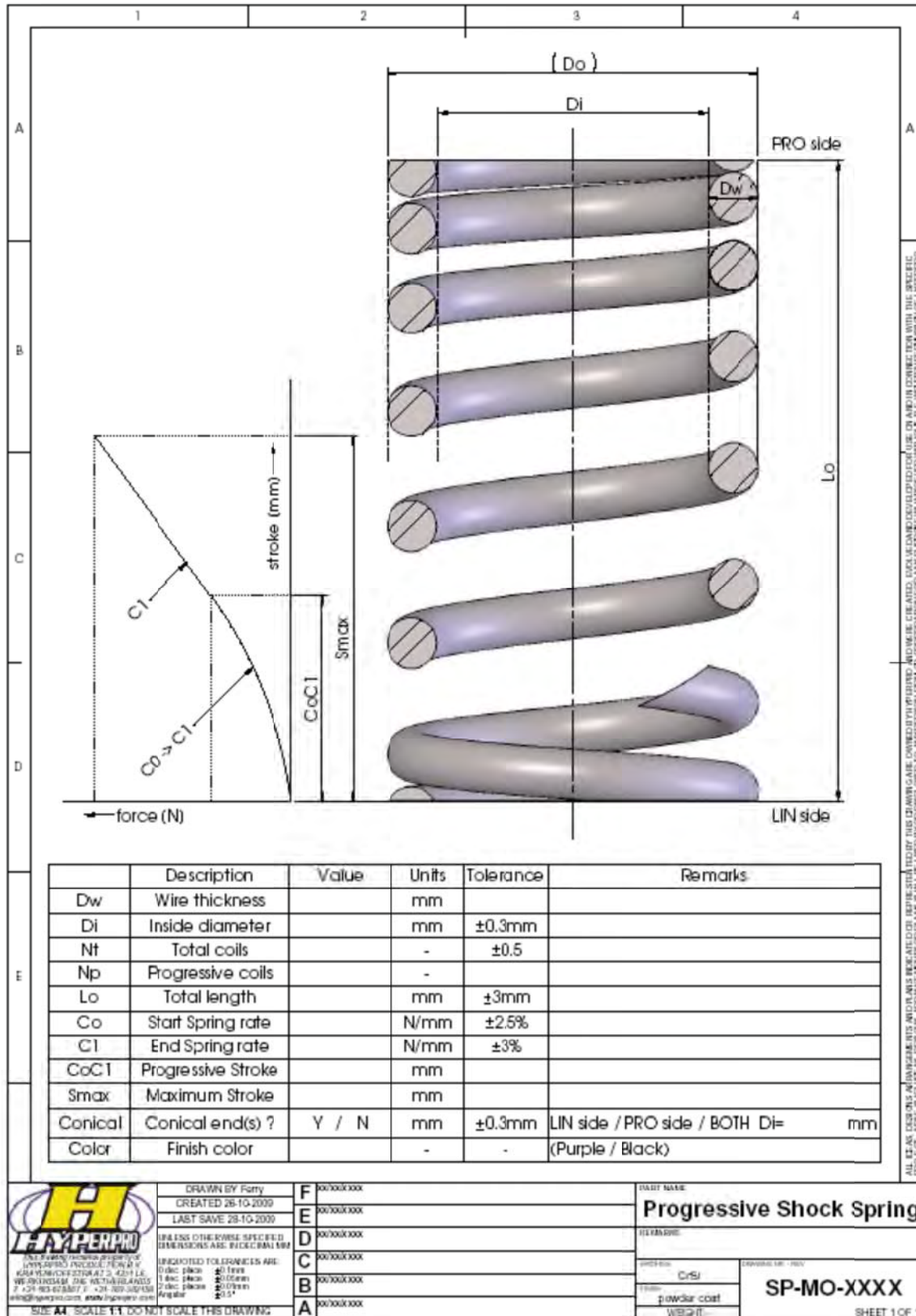

ALL RIGHTS RESERVED. THIS DRAWING IS THE PROPERTY OF HYPERPRO. UNAUTHORIZED REPRODUCTION OR ALTERATION OF THIS DRAWING IS STRICTLY PROHIBITED. HYPERPRO SHALL BE RESPONSIBLE FOR ANY DAMAGE CAUSED BY THE USE OF THIS DRAWING.



DRAWN BY Ferry
 CREATED 26-10-2009
 LAST SAVE 28-10-2009
 UNLESS OTHERWISE SPECIFIED
 DIMENSIONS ARE IN DECIMAL MM
 UNANNOTATED TOLERANCES ARE:
 0 dec place ±0.1mm
 1 dec place ±0.05mm
 2 dec place ±0.02mm
 Angular ±1.5°
 SIZE A4 SCALE 1:1 DO NOT SCALE THIS DRAWING

F	000000000
E	000000000
D	000000000
C	000000000
B	000000000
A	000000000

PART NAME: **Progressive Shock Spring**
 DRAWING NO.: **SP-MO-XXXX**
 SHEET 1 OF 1

Prüfbericht
Nr.: GTÜ StVZO22-14005.02
zur Beantragung eines Nachtrags zur ABE Nr. KBA 91323*02
nach § 22 StVZO Austauschfedern für Federbeine für Krafträder



Fahrzeugteilart : Austauschfedern für Federbeine für Krafträder
Typ : SPB
Antragsteller : Hyper Pro Sales B.V., NL-4251 LR Werkendam

Anlage 3

Auflagen und Hinweise

1. Die Zuordnung der Federn gilt auch für Fahrzeuge des selben Fahrzeug-Typs mit fortgeschriebenen Erweiterungen der Allgemeinen Betriebserlaubnis (ABE) bzw. EG-Typgenehmigung, soweit diese Fahrzeuge in allen Bereichen, die für den Anbau der Federn wesentlich sind, technisch identisch sind mit Fahrzeugen, die gemäß der in Anlage 1 genannten Genehmigung gefertigt worden sind.
2. Der Einbau erfolgt wie bei den serienmäßigen Federn gemäß den Angaben des Fahrzeugherstellers bzw. der Einbau-Anleitung der Fa. Hyper Pro.
3. Bei Fahrzeugen, die mit zwei Federbeinen hinten ausgerüstet sind, erfolgt der Austausch der Federn immer paarweise.
4. Nach dem Einbau ist die Einstellung der Scheinwerfer zu überprüfen und gegebenenfalls zu korrigieren.
5. Das Fahrwerk sowie die Brems- und Lenkungsbauteile müssen, sofern diese durch keine weiteren Auflagen berührt werden, dem Serienstand entsprechen.
6. Wird die Allgemeine Betriebserlaubnis erteilt, so hat der Inhaber dafür zu sorgen, dass dieses Gutachten durch Nachtrag ergänzt wird, sofern sich die im Verwendungsbereich der Allgemeinen Betriebserlaubnis aufgeführten Fahrzeuge in Teilen ändern, welche die Verwendung der Federn beeinträchtigen können.