

**CONDOMINIO LA FONTANA
VILLA CANALES , GUATEMALA , GUATEMALA**

Estabilizaciones y Protecciones Superficiales de Taludes

Problema:

En la periferia del condominio La Fontana estaban teniendo el problema que se les estaba erosionando el talud por la lluvias.

Nombre del cliente: Corporacion Victoria

Proyecto / Consultoría: Maccaferri de Guatemala

Constructora: Grupo ISP

Productos usados (Qtd)

MacMat R 2000 m²

Fecha de la obra: 03/2016 - 05/2016

Solución:

La propuesta fue utilizar revestimiento de talud, se aplico MacMat® R, que consiste en una manta de control de erosión producida de filamentos de polipropileno unida a una malla en doble torsión , para retener los sedimentos y facilitar el crecimiento de la vegetación.



Obra Concluída



Obra Concluída



Obra Concluída



Obra Concluída

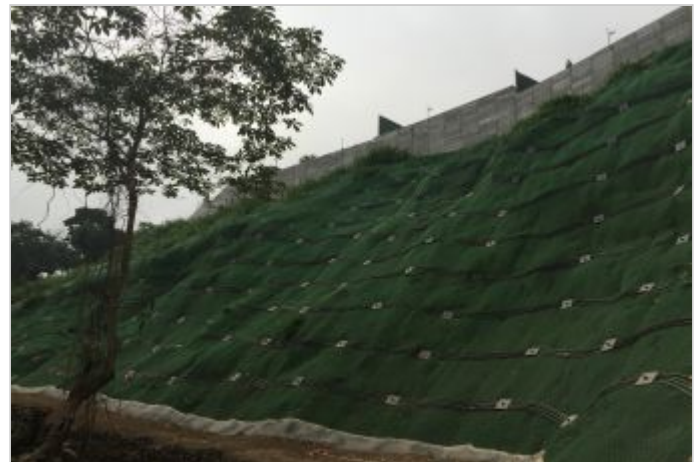

Obra Concluída



Obra Concluída



Obra Concluída

Corte C-C

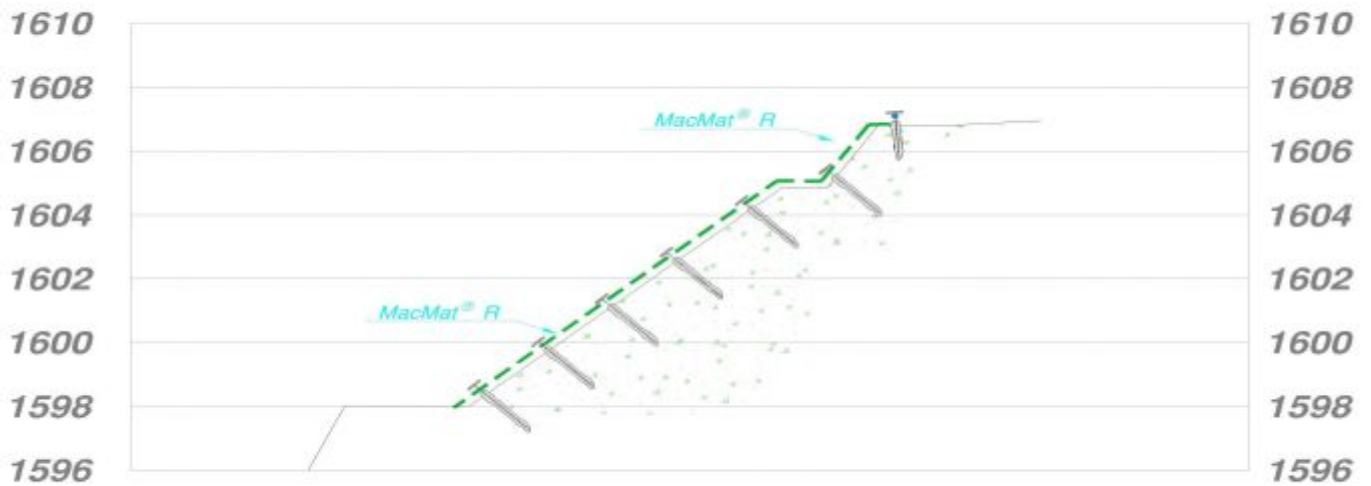

Representación esquemática

Maccaferri do Brasil
Avenida José Benassi, 2601 Bairro: Distrito Industrial FazGran
CEP: 13.213-085 - Jundiaí - SP
Tel: +55 (11) 4525-5000
E-mail: info.br@maccaferri.com