

CRECHE HEROÍNAS DO LAR
SALVADOR, BAIHA, BRASIL

Suelo Clavado

Problema:

Los suelos locales son el resultado de la erosión de la roca granulítica. Es posible observar en el campo la presencia de discontinuidades de reliquiarios heredadas de la roca matriz, básicamente fracturas subverticales e inclinadas, que condicionan la aparición de pequeñas rupturas superficiales.

Nombre del cliente: P.M. DE SALVADOR**Proyecto / Consultoría:** ENVGEO ENGENHARIA**Constructora:** CONCRETA TECNOLOGIA**Productos usados (Qty)**

MacMat HS 2550

Fecha de la obra: 02/2018 - 03/2019**Solución:**

El sistema de estabilización está compuesto por una malla metálica de alta resistencia, MacMat® MO 200, unida a la cabeza de las grapas a través de placas de bloqueo y tuercas, que se utilizan como grapas de anclaje, barras de acero CA-50 mm Ø 20 mm . El revestimiento facial utilizado está compuesto por un tejido de alta resistencia con geocompuesto asociado a la biomasa para la recuperación de la flora.



Durante la Obra

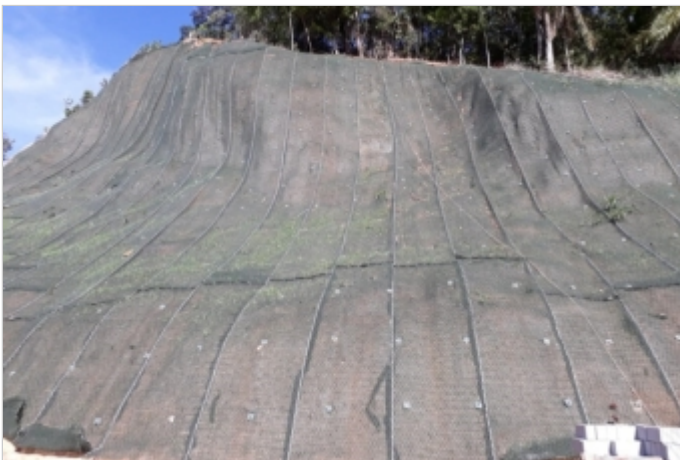

Durante la Obra



Durante la Obra



Durante la Obra



Obra Concluída

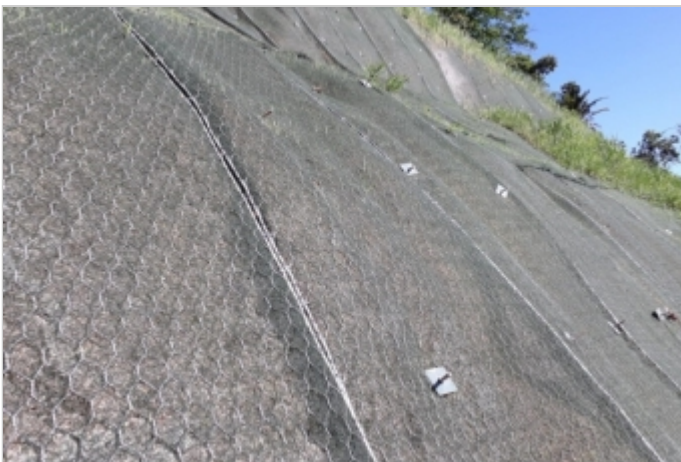

Obra Concluída

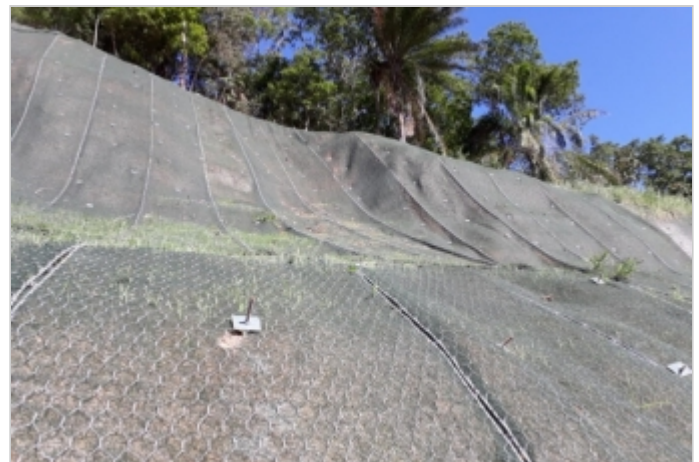

Obra Concluída

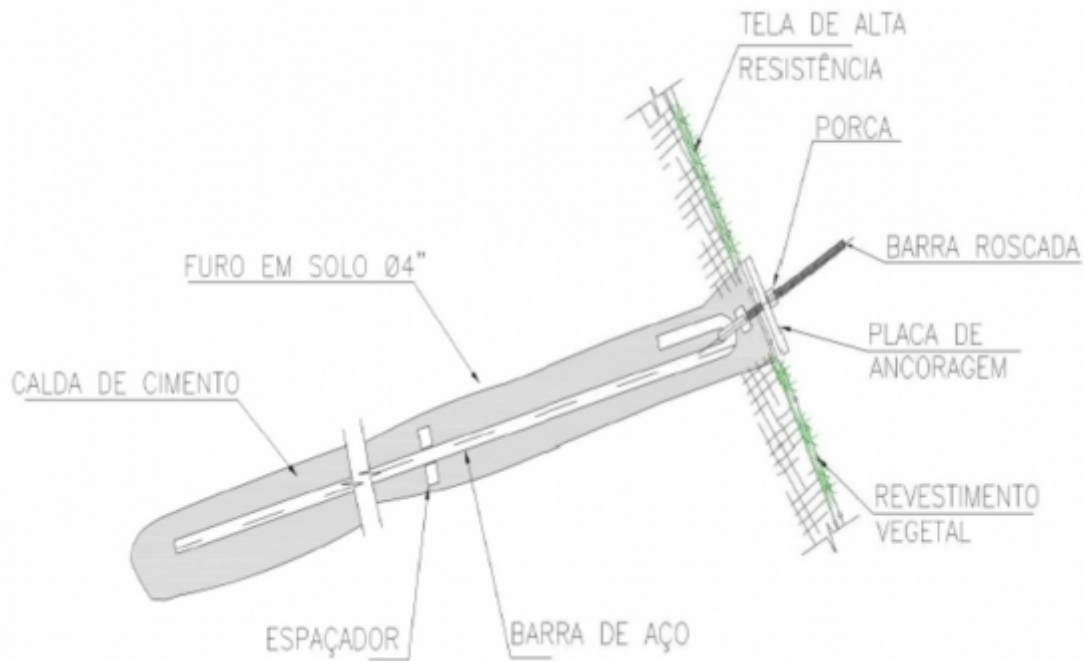

Representación esquemática

Maccaferri do Brasil
Avenida José Benassi, 2601 Bairro: Distrito Industrial FazGran
CEP: 13.213-085 - Jundiaí - SP
Tel: +55 (11) 4525-5000
E-mail: info.br@maccaferri.com