

PERÚ

COBERTURA Y USO DEL SUELO 2022



MAPBIOMAS PERU

UNA INICIATIVA COORDINADA POR



INSTITUTO DEL BIEN COMÚN

Este mapa es parte de la colección 2 de MapBiomas Perú, abarca el periodo 1985 al 2022. La colección completa de mapas, así como los mosaicos de imágenes Landsat, las herramientas, la leyenda de clases detallada y las metodologías usadas en su producción están disponibles en: <https://peru.mapbiomas.org/>



LEYENDA

- ★ Capital Lima
- Ciudades
- Límite nacional
- Límite internacional

Coberturas y usos

- Bosque**: Cobertura natural arbórea de hoja perenne, semicaducifolia y caducifolia, no inundable. Puede incluir: bambú, palmas nativas, bosques secundarios fragmentados y algunas plantaciones forestales.
- Bosque seco**: Cobertura natural arbórea de porte pequeño, generalmente caducifolia y dispersa, con estrato inferior arbustivo-herbáceo o suelo expuesto. Presente en zonas áridas y semiáridas.
- Manglar**: Cobertura natural arbórea densa de hoja perenne que crece en aguas costeras salinas o salobres.
- Bosque inundable**: Cobertura natural predominantemente arbórea inundada, estacional o permanentemente, que se encuentra localizada en las llanuras adyacentes a los cuerpos de agua.
- Zona pantanosa o pastizal inundable**: Cobertura natural herbácea o arbustiva sujeta inundaciones periódicas o permanentes.
- Pastizal / herbazal**: Cobertura natural herbácea en zonas andinas, constituida principalmente por céspedes y pajonales dominados por gramíneas.
- Matorral y otras formaciones no boscosas**: Cobertura natural compuesta por arbustos, cactáceas o herbazales. Puede presentar árboles dispersos y flora altamente especializada, como las lomas y tilandsiales.
- Pasto**: Área de pasto, plantado o natural, vinculada a la actividad pecuaria.
- Agricultura**: Área de cultivos anuales, temporales y perennes. Incluye áreas en descanso.
- Plantación forestal**: Área forestada con especies arbóreas exóticas con fines de uso y protección (pinos, eucaliptos, etc.).
- Palma aceitera**: Área de cultivo de palma aceitera (*Elaeis guineensis* Jacq.).
- Mosaico agropecuario**: Área de uso agropecuario conformado por una asociación heterogénea de agricultura, pasto y agroforestería. Incluye áreas en descanso.
- Infraestructura**: Áreas de entorno construido con densidad significativa. Incluye construcciones fuera de zonas urbanas.
- Minería**: Área de extracción de minerales, con clara exposición del suelo. No se diferencia si es industrial, artesanal, ribereña legal o ilegal.
- Salinas**: Cobertura natural estacionaria y producto de la acumulación de sales debido a procesos de evaporación y/o infiltración de agua de mar en el litoral.
- Otra área sin vegetación**: Área de poca o nula vegetación natural (suelo expuesto, afloramiento rocoso, suelos arenosos). Incluye áreas de origen antrópico.
- Río, lago u océano**: Extensión de agua superficial natural o artificial. Comprende ríos, lagos, embalses, depósitos y otros cuerpos de agua.
- Acuicultura**: Cuerpo de agua artificial destinado a la cría de camarones.
- Glaciar**: Masa de hielo permanente, localizada en las cumbres andinas, producto de la acumulación, compactación y recristalización de la nieve.
- No observado**: Área que no ha podido ser identificada debido a la falta de información en las imágenes de satélite.

CO-CREADORES



COLABORACIÓN TÉCNICA



COLABORACIÓN EN TECNOLOGÍA



APOYO



Cítese: "Proyecto MapBiomas Perú Colección 2.0, serie anual de mapas de cobertura y uso del suelo en el Perú de 1985 al 2022"

Descargue los datos en: <https://peru.mapbiomas.org/download>

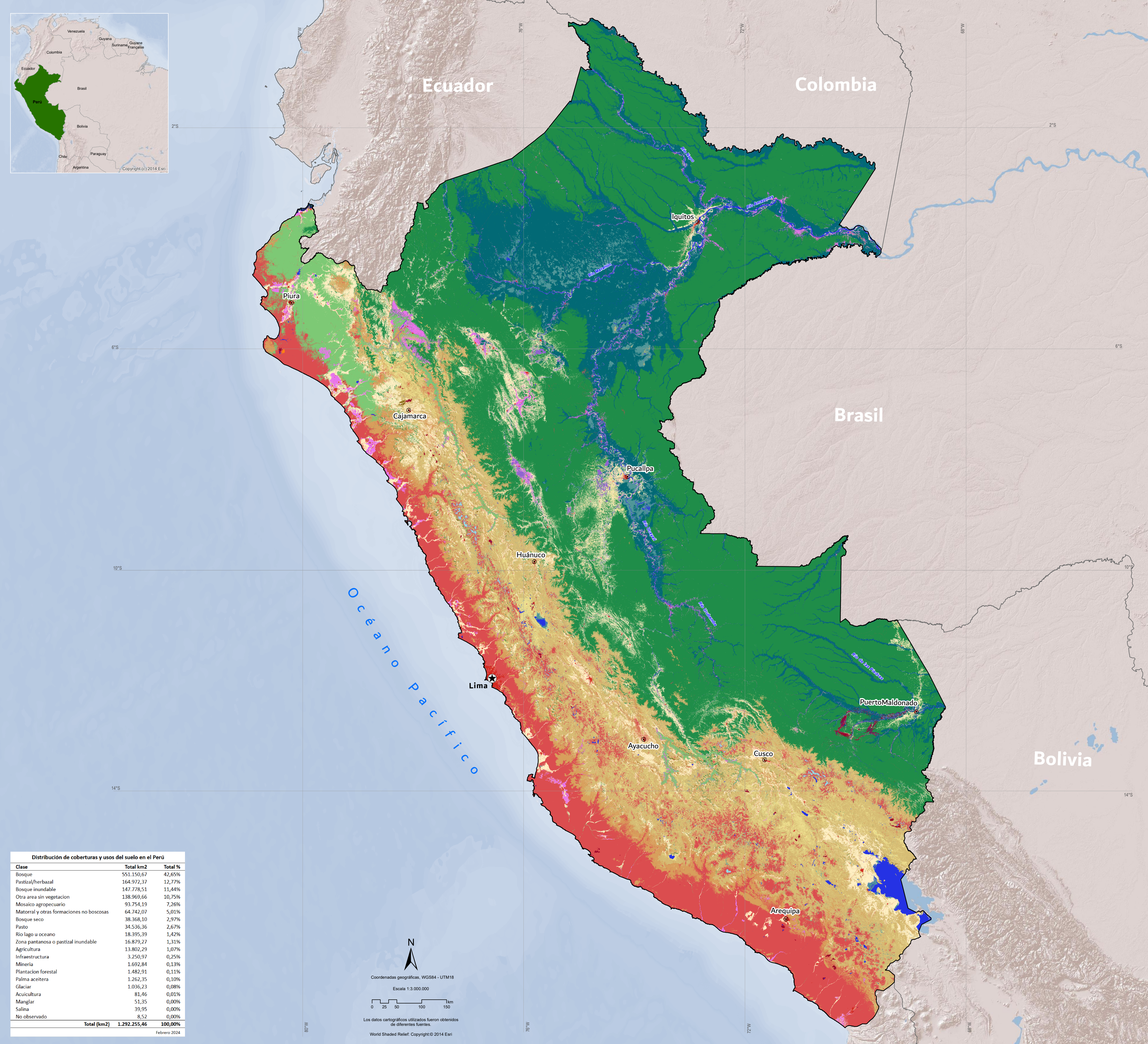

Distribución de coberturas y usos del suelo en el Perú		
Clase	Total km2	Total %
Bosque	551.150,67	42,65%
Pastizal/herbazal	164.972,37	12,77%
Bosque inundable	147.778,51	11,44%
Otra area sin vegetacion	138.969,66	10,75%
Mosaico agropecuario	93.754,19	7,26%
Matorral y otras formaciones no boscosas	64.742,07	5,01%
Bosque seco	38.368,10	2,97%
Pasto	34.536,36	2,67%
Rio lago u oceano	18.395,39	1,42%
Zona pantanosa o pastizal inundable	16.879,27	1,31%
Agricultura	13.802,29	1,07%
Infraestructura	3.250,97	0,25%
Mineria	1.692,84	0,13%
Plantacion forestal	1.482,91	0,11%
Palma aceitera	1.262,35	0,10%
Glaciar	1.036,23	0,08%
Acuicultura	81,46	0,01%
Manglar	51,35	0,00%
Salina	39,95	0,00%
No observado	8,52	0,00%
Total (km2)	1.292.255,46	100,00%

Febrero 2024

N

Coordenadas geográficas, WGS84 - UTM18

Escala 1:3.000.000

Los datos cartográficos utilizados fueron obtenidos de diferentes fuentes.

World Shaded Relief. Copyright © 2014 Esri