



FISHING SIM WORLD®

PRO TOUR



Contenido

Primeros pasos	5
Controles	6
Menú principal	7
Inicio	7
Jugar ahora	7
Viaje de pesca	7
Modo de carrera	8
Multijugador	8
Torneos en línea.....	8
Torneos fuera de línea	8
Personalizar	8
Equipamiento	8
Aspecto	8
Botes	8
Cuaderno de pescador	8
Capturas de trofeo.....	9
Especies	9
Tutoriales	9
Modo de carrera	10
Guía de lanzamiento.....	11
Control de lanzamiento básico.....	11
Control total del lanzamiento.....	11
Guía de botes	12
Conducir un bote	12
Encontrar peces	12
Motor de arrastre	12
Guía de pesca de lubina y depredadores	13
Guía de pesca flotante	14
Guía de lagos	15
Lago Boulder	15

Lago Johnson	15
Lake Guntersville	16
Lake Travis.....	16
Lake Miller	16
Canal Grand Union	17
Gigantica.....	17
Manor Farm.....	18
Bergsee	18
Waldsee	19
Cuenta de Dovetail Live	20
Resolución de problemas.....	21

© 2019 Dovetail Games, una marca de RailSimulator.com Limited ("DTG"). "Dovetail Games" y "Fishing Sim World" son marcas registradas de DTG. Todos los derechos reservados. Unreal® Engine, copyright 1998-2019, Epic Games, Inc. Todos los derechos reservados. Unreal® es una marca registrada de Epic Games. Partes de este software utilizan tecnología SpeedTree® (©2014 Interactive Data Visualization, Inc.). SpeedTree® es una marca registrada de Interactive Data Visualization, Inc. Todos los derechos reservados. Todas las demás marcas registradas y derechos de autor son propiedad de sus respectivos dueños. Se prohíbe la copia, adaptación, alquiler, reventa, uso para arcade, cobro por uso, transmisión, transmisión por cable, exhibición pública, distribución o extracción del producto o de cualquier obra con derechos de autor o marca registrada que forme parte de este producto sin autorización. Desarrollado y publicado por DTG.

Ningún equipo ni lugar patrocina, está asociado o conectado con este producto de software de ninguna manera y no se hace ni se debe inferir ninguna representación de dicho patrocinio, asociación o conexión. Todos los nombres, marcas y marcas registradas se utilizan con permiso. Son propiedad de sus respectivos propietarios y no hacemos ninguna garantía ni representamos a ninguno de ellos. En el caso de que cualquier individuo, equipo, lugar, asociación u organización considere que está incluido en Fishing Sim World y se oponga a tal inclusión, por favor avísenos a través del siguiente enlace: <https://dovetailgames.kayako.com/>, después de lo cual procederemos de manera razonable y apropiada a la hora de abordar cualquier interés legítimo.

Ningún pez resultó herido durante la producción de este juego

Primeros pasos



¡Gracias por comprar Fishing Sim World: Pro Tour®! Esta información te ayudará a empezar de forma rápida y sencilla. Fishing Sim World: Pro Tour® funciona con tecnología Unreal Engine 4®. Para instalar Fishing Sim World: Para jugar Pro Tour necesitarás tener una cuenta de Playstation™ Network.

Controles

Acción	Controles
Interactuar	Botón equis
Postura de lanzamiento	L2
Alternar entre navegar y pescar	Botón cuadrado
Pausa	Botón OPTIONS
Elegir caña	Botón hacia la izquierda
Movimiento	Joystick izquierdo
Alternar vista	Botón del touch pad
Ajustar arrastre	Botones hacia arriba/abajo
Carrete	L2
Mover cámara	Joystick derecho
Reiniciar sedal	Botón círculo
Fijar clip de sedal	Botón triángulo (tras lanzar el sedal)
Atrás	Botón círculo
Cancelar	Botón círculo
Plataforma cercana	Mantener presionado botón círculo
Inventario	Botón triángulo
Selección de menú	Botón OPTIONS
Soltar caña	Botón equis
Velocidad del carrete	L1/R1
Paseo rápido	R2
Lanzamiento lento	R2
Lanzamiento	R2
Abandonar lanzamiento	L2
Tirar	R2
Alternar motor de arrastre	Presionar joystick derecho
Activar controles de motor de arrastre	Mantener presionado botón equis
Ajustar velocidad del motor de arrastre	Pad direccional arriba / abajo (mientras mantienes presionado el botón equis)
Ajustar dirección del motor de arrastre	Botones hacia la izquierda/derecha

Menú principal

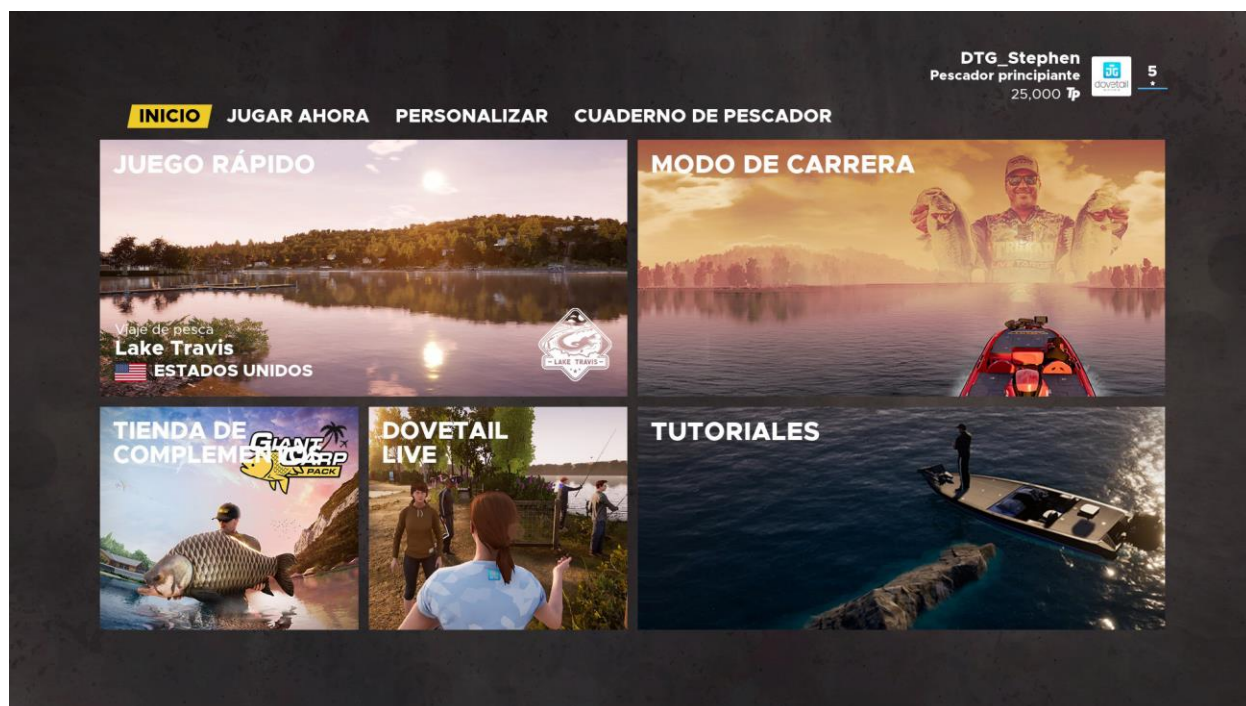

Cuando ejecutes por primera vez Fishing Sim World: Pro Tour, se te pedirá que selecciones tu estilo de pesca con opciones para pescar lubinas, carpas o todo. A partir de aquí, el juego mostrará la información más relevante para el estilo de pesca que hayas seleccionado. Después de seleccionar tu estilo de pesca, se te dirigirá al menú de creación de personaje, donde puedes elegir el aspecto de tu personaje y la ropa que llevará puesta.

Inicio

La pantalla de inicio del menú principal te permite pasar directamente a la acción o tomarte unos minutos para aprender funciones y mecánicas con nuestros tutoriales. El menú Dovetail Live te permite ver lo último de Fishing Sim World: Pro Tour, con noticias de Dovetail Live disponibles para leer dentro del juego. La tienda de complementos te permite ver el contenido adicional disponible para el juego.

Jugar ahora

La página Jugar ahora te muestra todos los modos de pesca disponibles en Fishing Sim World: Pro Tour.

Viaje de pesca

Selecciona un lago, la hora del día, el clima, tu equipamiento y ¡listo! En este modo puedes pescar a tu ritmo, sin límite de tiempo ni reglas competitivas en vigor.

Modo de carrera

Comienza una nueva carrera o continúa con tu progreso guardado. Compite contra lo mejor de lo mejor y conviértete en pescador élite.

Multijugador

Crea una sesión o únete a una. Puedes pescar con tus amigos o buscar a otros pescadores para competir en el modo Multijugador. Cambia las reglas y el número de rondas para crear una partida de una sola ronda o tu propio torneo.

Torneos en línea

La Liga de pesca Dovetail (DFL) es donde puedes competir con pescadores de todo el mundo en eventos individuales en línea, y por la gloria de ser coronado el "Pescador del mes".

La DFL consiste en múltiples eventos divididos en cuatro series distintas. Cada serie tiene su propio marcador de temporada, donde los puntos ganados en estos se suman para determinar tu posición en el Marcador Global de la Temporada.

Torneos fuera de línea

Los torneos de un solo jugador te permiten poner a prueba tus habilidades frente a oponentes de inteligencia artificial. Hay cuatro disciplinas y cada una cuenta con un conjunto de torneos para ir progresando. Debes terminar entre los tres mejores para desbloquear el siguiente torneo.

Personalizar

Puedes elegir el aspecto de tu personaje, el equipamiento que llevará en la caja de aparejos, el tipo de bote y su diseño en el menú Personalizar.

Equipamiento

Compra equipamiento y edita tu caja de aparejos. Comienzas con tres cajas de aparejos predeterminadas, cada una con un equipamiento para ayudarte al principio. Puedes editarlas y comprar nuevo equipamiento.

Aspecto

Edita tu apariencia y compra nuevos objetos para vestir. Selecciona si vas a jugar con un personaje masculino o femenino. Decide la ropa que va a llevar y compra ropa nueva para renovar su aspecto.

Botes

Personaliza tu bote o compra uno nuevo. En este menú puedes ver los botes que tienes y elegir el diseño que quieres que tenga.

Cuaderno de pescador

El Cuaderno de pescador registrará los peces que atrapes y te mostrará las capturas de trofeo, además de los mejores récords de cada especie.

Capturas de trofeo

Ver los detalles de tu pez trofeo. Registra tu progreso con las capturas de trofeo de cada lago y consulta cuáles has capturado y cuáles te faltan.

Especies

Ver las especies y verificar los registros de tus capturas. Ve las mejores capturas personales por especie y descubre información sobre cada una de ellas.

Tutoriales

Aprende a jugar. Nuestros tutoriales te enseñarán todo lo básico y lo que necesitas saber para dar los primeros pasos en Fishing Sim World: Pro Tour.

Modo de carrera



En el modo de carrera comenzarás como un pescador amateur y te abrirás camino a la cima para convertirte en pescador élite. A lo largo del camino competirás contra más de 100 pescadores élite reales, ¿podrás vencerlos y alzarte con la victoria?

Al comenzar una carrera nueva te recibirán con un mensaje y un video de bienvenida. Después podrás seleccionar tu nacionalidad y elegir los colores de tu camisa para los torneos y elegir si quieres que tu personaje lleve sombrero y gafas de sol. También podrás seleccionar los colores de tu camisa de lubinas, carpas y depredadores.

Cuando hayas elegido tus colores, continúa y selecciona los tours en los que vas a competir. Selecciona uno, dos o tres tours y selecciona continuar para iniciar la temporada. Esto te llevará al resumen de la carrera, en el que puedes revisar tus estadísticas de carrera, consultar tus patrocinadores, ver las posiciones de la temporada, el calendario de eventos o iniciar el siguiente evento.

Al iniciar un evento, aparecerá la pantalla del evento en la que podrás ver la información sobre el torneo en el que vas a participar, incluyendo la ubicación, las reglas, el número de ronda y las especies clasificatorias. Revisa que tengas el aparejo correcto seleccionado para iniciar con la ronda de práctica o ir directo al evento. Si no quieres completar un torneo, puedes saltártelo.

Cada evento en el que participes te otorgará puntos, ganancias de trayectoria y seguidores en función de tu posición en la clasificación. Aumentar tus seguidores desbloqueará oportunidades de patrocinio de más de 50 compañías disponibles como patrocinadores en los tres tours. Obtén suficientes puntos para pasar a la siguiente liga. ¡Logra pasar al nivel élite para competir contra el mejor y alzarte con la victoria!

¡Buena suerte!

Guía de lanzamiento



Hay dos modos de lanzamiento en Fishing Sim World: Pro Tour: el control de lanzamiento básico y el control total de lanzamiento.

Control de lanzamiento básico

1. Puedes activar el control de lanzamiento básico en el menú de ajustes, en "Ajustes del juego", cambiando el "Método de lanzamiento" a "Control de lanzamiento básico".
2. Para entrar en el "estado" de lanzamiento, presiona L2 dentro del juego en el borde del agua y aparecerá una barra de fuerza.
3. Mantén presionado R2 para empezar a llenar la barra de fuerza.
4. Suelta el botón para lanzar, sin embargo, evita entrar en la zona roja, o se perderá la precisión del lanzamiento.

Control total del lanzamiento

1. Puedes activar el Control total del lanzamiento en el menú de ajustes, en "Juego". Cambia el "Método de lanzamiento" a "Control total del lanzamiento".
2. Para entrar en el "estado" de lanzamiento, mantén presionado L2 dentro del juego en el borde del agua y tu pescador levantará la caña por encima de la cabeza.
3. Mueve el joystick derecho para colocar la caña detrás de tu cabeza
4. Mueve el joystick derecho para empujar la caña hacia delante
5. Suelta L2 mientras el plomo esté viajando sobre tu cabeza.

Guía de botes



En nuestros vastos lagos de lubinas necesitarás un bote para moverte y encontrar tus lugares para pescar. Se te dará un bote de principiante y luego, cuando consigas más Puntos de señuelo, podrás ascender a un bote más rápido y potente.

Conducir un bote

Cuando entres a uno de nuestros lagos americanos, tendrás que subir a tu bote. Esto se hace caminando hacia el bote e interactuando con el mismo usando el botón equis. Cuando hayas entrado en el bote, puedes usar R2 para empezar a acelerar. La dirección se controla con el joystick izquierdo.

Encontrar peces

Tu bote está equipado con un GPS y un localizador de peces para ayudarte a encontrar peces cuando navegues por el lago. El GPS te mostrará dónde te encuentras en el lago y el localizador de peces te avisará cuando estés cerca de peces y te dirá su profundidad.

La pantalla del localizador de peces te avisará cuando tu bote pase sobre un pez, y el extremo derecho de la pantalla mostrará lo que hay directamente bajo el bote. Cuando hayas encontrado una buena zona para pescar puedes presionar el botón cuadrado para adoptar la postura de pesca y lanzar.

Motor de arrastre

Cuando cambies a la posición de pesca, podrás ampliar el motor de arrastre. Presiona el joystick derecho para soltar el motor de arrastre en el agua y mantén presionado el botón equis para activar los controles. Las botones hacia arriba y abajo aumentarán y disminuirán la velocidad del motor de arrastre y los botones hacia la izquierda y la derecha ajustarán la dirección del motor de arrastre.

Guía de pesca de lubina y depredadores



En la pesca de lubina y depredadores puedes usar un señuelo para capturar a las especies depredadoras de los puntos de pesca de Norte América y Europa.

Hay tres técnicas de recuperación que puedes usar cuando uses un cebo. Recuperación constante, Stop and go o Twitch (tirar). Al seleccionar un cebo podrás comprobar qué técnicas son compatibles con él. Una vez hayas lanzado el sedal, puedes usar una de las técnicas de recuperación para atraer la atención de los peces de la zona.

Cuando tengas un pez en el sedal, el indicador de cebo mostrará un signo de exclamación, en este momento necesitas tirar del pez. Para tirar, tira de la caña hacia el personaje o en la dirección contraria al movimiento del pez, de forma similar al lanzamiento. El momento es la clave, demasiado pronto o demasiado tarde y el pez escapará. Una tirada con éxito significará que el pez está enganchado.

Se indicará la calidad del anzuelo después de una tirada exitosa. La calidad del anzuelo se basa en el momento y la fuerza de la tirada: si tiras a destiempo, el anzuelo no estará colocado perfectamente. Sumado a la tensión del sedal, hay una alta posibilidad de que el pez escape. Una calidad perfecta del anzuelo implica que hay menos probabilidades de que el pez se escape cuando hay mucha tensión, pero aun así es aconsejable que se reduzca la tensión.

Guía de pesca flotante



La pesca flotante es un estilo de pesca interactivo y rápido que es perfecto para atrapar a las especies más pequeñas de Fishing Sim World: Pro Tour.

Una vez en el lago, abre la caja de señuelo y asegúrate de que hay una boya equipada. Puedes cambiar el cebo por gusanos de sangre o larvas, pero el pan también es una buena opción.

Intenta no mover demasiado la boya mientras esperas a que piquen o los peces se asustarán. No pierdas de vista el movimiento de la boya, pues esto indica que han picado. Para tirar, tira de la caña hacia el personaje o en la dirección contraria al movimiento del pez, de forma similar al lanzamiento. El momento es la clave, demasiado pronto o demasiado tarde y el pez escapará. Una tirada con éxito significará que el pez está enganchado.

Se indicará la calidad del anzuelo después de una tirada exitosa. La calidad del anzuelo se basa en el momento y la fuerza de la tirada: si tiras a destiempo, el anzuelo no estará colocado perfectamente. Sumado a la tensión del sedal, hay una alta posibilidad de que el pez escape. Una calidad perfecta del anzuelo implica que hay menos probabilidades de que el pez se escape cuando hay mucha tensión, pero aun así es aconsejable que se reduzca la tensión.

Guía de lagos

Lago Boulder

Surgido por el movimiento de un glaciar, el Lago Boulder del estado de Nueva York ofrece una variedad de hábitats en el que las percas americanas y las lubinas de boca pequeña cacen libremente. Con sus gigantes superficies rocosas, pronunciadas pendientes, profundos desniveles y muchos juncos y nenúfares, este lago te hará usar todos los trucos que escondes en tu caja de cebos.

Especies:

- Perca americana
- Lubina de boca pequeña
- Siluro de canal
- Trucha marrón
- Trucha arcoíris
- Muskallonga americano
- Muskallonga tigre
- Esox niger
- Lucio norteamericano
- Lucioperca americana
- Catán narigudo
- Pez sol
- Pomoxis negro
- Perca amarilla

Lago Johnson

Ubicado en las soleadas llanuras de Florida, el Lago Johnson ofrece una impresionante pesca en la que el tamaño de las percas americanas puede ser superior a 12 libras. Los muelles brindan refugio a los peces ante el ardiente sol, mientras que los juncos, los nenúfares y las hidrillas pondrán a prueba tus técnicas de recuperación.

Especies:

- Perca americana
- Siluro de canal
- Esox niger
- Catán narigudo
- Pez sol
- Pomoxis negro
- Pomoxis blanco
- Perca amarilla

Lake Guntersville

Ubicado en el río Tennessee, en el norte de Alabama, Lake Guntersville siempre es uno de los lugares favoritos tanto para los profesionales de la pesca como para los aficionados. Aquí nos centramos en Big Spring Creek, que presenta varios pozos para explorar, juncas, casas flotantes para pescar y tres puentes que canalizan los peces de cebo entre las distintas secciones. Estas aguas contienen algunas enormes lubinas de boca grande y por esta razón, tantos pescadores vienen en busca de su nuevo récord personal.

Especies:

- Perca americana
- Lubina de boca pequeña
- Lubina avistada
- Siluro de canal
- Trucha arcoíris
- Muskallonga americano
- Esox niger
- Catán narigudo
- Pomoxis negro
- Pomoxis blanco

Lake Travis

Lake Travis, una reserva en crecimiento ubicada en el río Colorado en el centro de Texas, es una parada habitual de los circuitos profesionales. Esta sección se encuentra en el distributario de Sandy Creek desde el canal del río principal hacia el norte hasta Jonestown, y presenta varios arroyos para explorar y casas flotantes para pescar. Con tres especies de lubina, siluro de canal y trucha arcoíris, las competencias serán intensas y las luchas difíciles.

Especies:

- Perca americana
- Lubina de boca pequeña
- Lubina avistada
- Siluro de canal
- Trucha arcoíris
- Catán narigudo
- Pez sol
- Pomoxis negro
- Pomoxis blanco

Lake Miller

Ubicado en el corazón de Lincoln County, en Wisconsin, Lake Miller es un punto de pesca impresionante. El lago alberga hermosas lubinas de boca grande y de boca chica, que garantizan acción emocionante con la edición anual del Northern Classic. Además, también contiene luciopercas americanas, lucio rayado, siluros y truchas en abundancia, hay muchos peces para encontrar y buenos lugares que descubrir.

Especies:

- Perca americana
- Lubina de boca pequeña
- Siluro de canal
- Trucha arcoíris
- Trucha marrón
- Muskallonga americano
- Muskallonga tigre
- Lucio nortño
- Pez sol
- Pomoxis negro
- Pomoxis blanco
- Lucioperca americana

Canal Grand Union

Ubicado al oeste de Londres, este lugar ofrece excelentes oportunidades para la pesca predatoria. Los lucios y las percas prosperan en aguas tranquilas. Asegúrate de tener el anzuelo correcto, ya que el espécimen de lucio que vive aquí puede plantar cara. Además de los depredadores, la carpa y otros peces hacen de este un lugar ideal para la pesca competitiva.

Especies:

- Carpa común
- Carpa espejo
- Carpa sin escamas
- Lucio nortño
- Sander
- Perca europea
- Barbo
- Besugo
- Tenca
- Gardí

Gigantica

Gigantica ha sido designado con ese nombre que representa a una enorme carpa que nada en sus aguas cristalinas de las profundidades. La carpa Gigantica no es un ejemplar común; el calibre de estos peces no es otro sino perfecto. Fudgies, la joya de la corona, pesaba más de 80 libras la última vez que fue atrapado.

Especies:

- Carpa común
- Carpa espejo
- Carpa sin escamas
- Lucio nortño
- Perca europea
- Besugo
- Tenca

- Rutilo
- Gardí

Manor Farm

Manor Farm se encuentra en el complejo Linear Fisheries de Oxford, Inglaterra. Alberga a 700 carpas además de excelentes reservas de tencas, siluros y un puñado de grandes besugos. Un alto porcentaje de las carpas pesan más de 20 libras, al menos cincuenta carpas diferentes son de más de 30 libras, ¡y hay otras seis que están entre 40 y 50 libras!

Especies:

- Carpa común
- Carpa espejo
- Carpa sin escamas
- Carpa fantasma
- Siluro
- Lucio norteamericano
- Perca europea
- Besugo
- Tenca
- Rutilo
- Gardí

Bergsee

Bergsee se encuentra en las faldas de las montañas austriacas donde su paisaje es tan espectacular como su pesca. Nadie esperaría encontrar un lago aquí, pero aquellos que lo conocen saben que entre sus 15 acres nadan peces especiales. Hay preciosas carpas de hasta 36 libras, pero lo que de verdad hace famoso este lugar es por el tamaño de sus grandes especies, que pueden crecer libres sin siluros. Con besugos de más de 19 libras, tencas de más de 14 libras y percas de más de 4 libras, Bergsee cuenta con algunos ejemplares increíbles.

Especies:

- Carpa común
- Carpa espejo
- Carpa sin escamas
- Carpa fantasma
- Carpa koi
- Trucha arcoíris
- Trucha marrón
- Lucio norteamericano
- Perca europea
- Besugo
- Tenca
- Rutilo
- Gardí

Waldsee

Waldsee es una gema oculta escondida en las profundidades de los famosos bosques alemanes y alberga a algunos de los especímenes más exóticos. Con un tamaño de más de 10 acres, es lo suficientemente grande para proporcionar numerosas opciones, pero los bosques y los caminos de madera circundantes crean una atmósfera íntima. No se sabe exactamente qué peces alberga este lago salvaje, pero se han capturado carpas de más de 62 libras y siluros de hasta 68 libras, además de besugos, tencas y rutilos.

Especies:

- Carpa común
- Carpa espejo
- Carpa fantasma
- Carpa koi
- Siluro
- Lucio norteamericano
- Sander
- Perca europea
- Barbo
- Besugo
- Tenca
- Rutilo
- Gardí

Cuenta de Dovetail Live

Los foros de Dovetail son tu única parada para todo lo relacionado con Fishing Sim World: Pro Tour®. Contamos con una creciente comunidad de entusiastas de la pesca de todo el mundo que va desde veteranos de la caña hasta nuevos jugadores que empiezan en el mundo de la simulación de la pesca. Entonces, si aún no lo has hecho, registra una cuenta hoy y únete a nuestra comunidad, ¡nos encantaría tenerle a bordo! Ver más en:

<https://forums.dovetailgames.com>

Dovetail Live es un destino en línea que permite que los jugadores interactúen con los productos de Dovetail y entre ellos en un entorno creado expresamente para fans de la simulación. Dovetail Live evolucionará hasta ser fundamental para Fishing Sim World: Pro Tour®, enriqueciendo así la experiencia integral del jugador, ofreciendo recompensas, creando una comunidad de jugadores afines y ayudando a cada jugador a encontrar el contenido correcto para crear una experiencia personal perfecta para cada uno.

Registrarse en Dovetail Live es completamente voluntario. Sin embargo, los usuarios que se registren recibirán beneficios exclusivos en el futuro.

Ver más en: <https://live.dovetailgames.com>

Resolución de problemas

Si tienes algún problema con tu copia de Fishing Sim World: Pro Tour, por favor, ponte en contacto con nuestro servicio de atención al cliente en <https://dovetailgames.kayako.com>.

También puedes consultar la sección de ayuda de nuestro foro en <https://forums.dovetailgames.com/forums/troubleshooting-support.109/>.